



ОПШТИНЕ И РЕГИОНИ У РЕПУБЛИЦИ СРБИЈИ

ISSN 2217-7981



ОПШТИНЕ И РЕГИОНИ У РЕПУБЛИЦИ СРБИЈИ

Београд

2022

Општине и региони у Републици Србији, 2022.

Издаје и штампа: Републички завод за статистику, Београд, Милана Ракића број 5

Одговара: др Миладин Ковачевић, директор

Уредник: Душан Гавриловић

Редакција

Руководилац редакције: Душан Гавриловић

Чланови: Јелена Шмит, Катарина Станчић, Мирјана Поповић

Израда мапа: Миливоје Грбовић, Јелена Денић, Милутин Раденковић

Дизајн и припрема за штампу: Одељење за развој, припрему и визуелизацију статистичких аутпута

Лектура: Богдана Милошевић, Емилија Бацковић

Општине/градске општине и градови у Републици Србији, по областима и регионима

Стање 1. јануара 2022. године

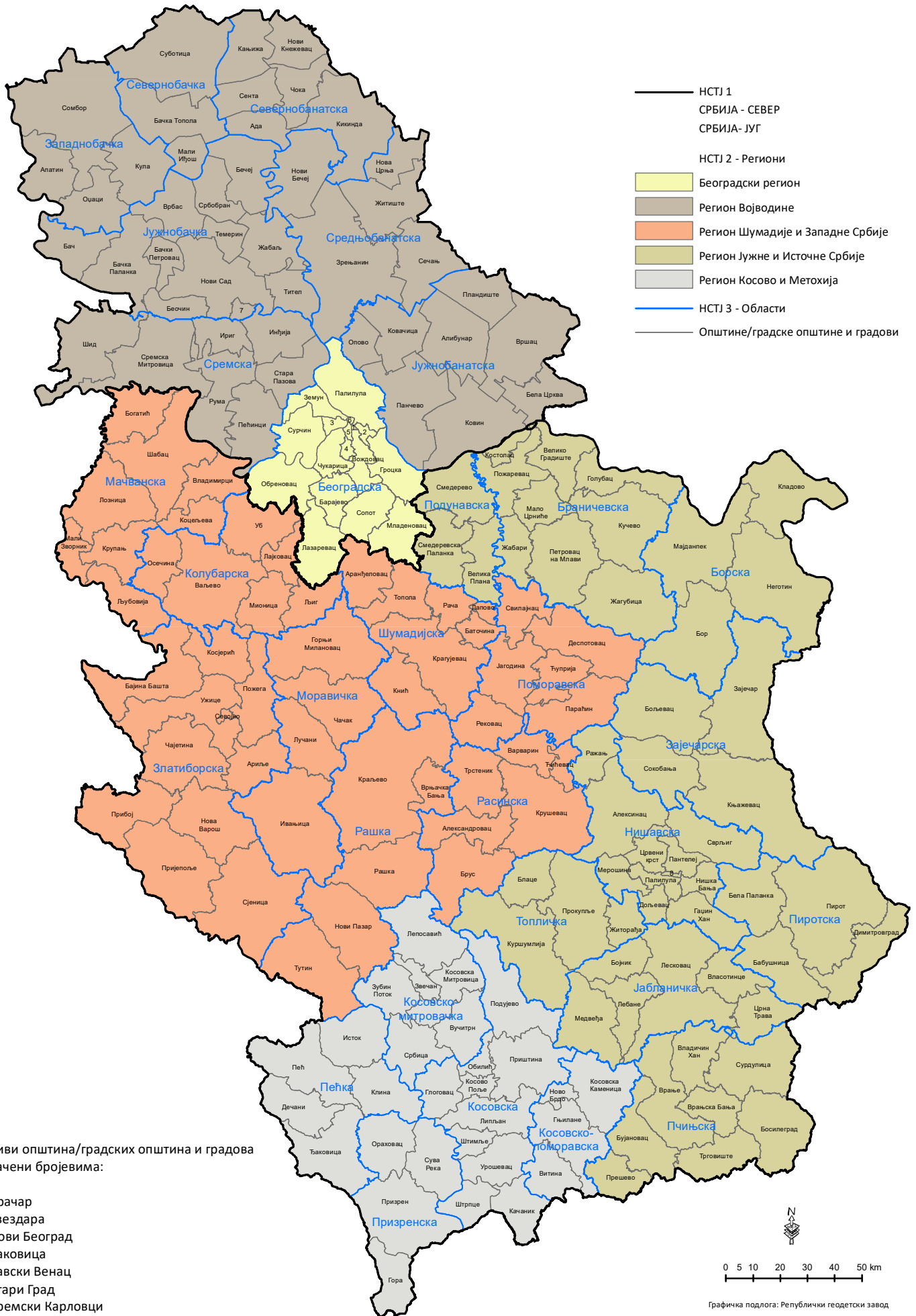

Називи општина/градских општина и градова означени бројевима:

1. Врачар
2. Звездара
3. Нови Београд
4. Раковица
5. Савски Венац
6. Стари Град
7. Сремски Карловци
8. Медијана

Општине/градске општине и градови у Републици Србији, по управним окрузима

Стање 1. јануара 2022. године



Називи општина/градских општина и градова означени бројевима:

1. Врачар
2. Звездара
3. Нови Београд
4. Раковица
5. Савски Венац
6. Стари Град
7. Сремски Карловци
8. Медијана

 0 5 10 20 30 40 50 km
 Графика подлога: Републички геодетски завод
 Урађено у Републичком заводу за статистику

Општине/градске општине и градови у Републици Србији

Стање 1. јануара 2022. године

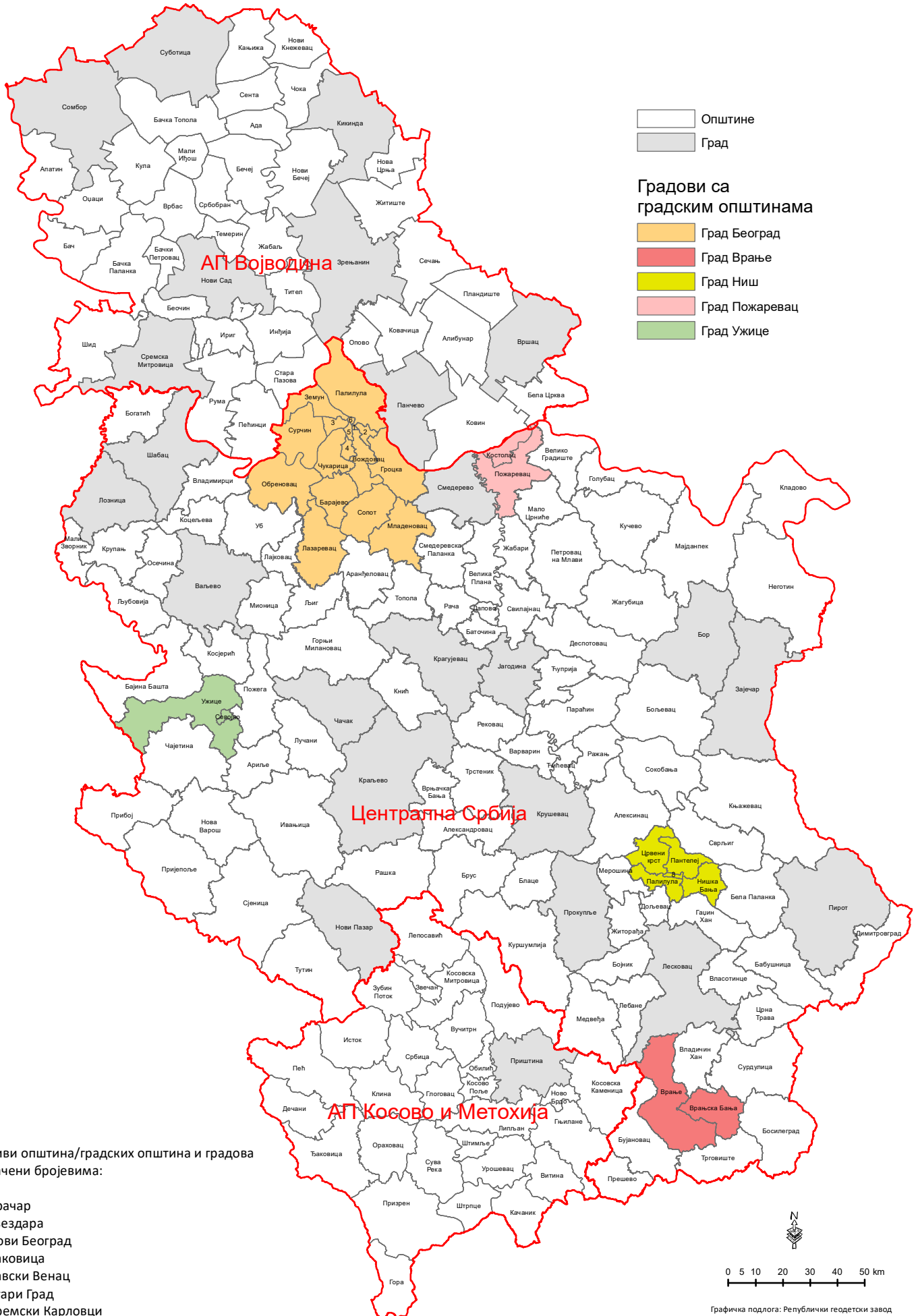

Називи општина/градских општина и градова означени бројевима:

1. Врачар
2. Звездара
3. Нови Београд
4. Раковица
5. Савски Венац
6. Стари Град
7. Сремски Карловци
8. Медијана

ПРЕДГОВОР

Објављивањем публикације „Општине и региони у Републици Србији, 2022“ Републички завод за статистику наставља издавање годишњих података о општинама, градовима и регионима у Републици Србији. Опредељење за овакву публикацију, у којој се на једном месту налазе подаци из различитих области друштвеног и економског развоја општина, градова и региона, произлази из уважавања друштвених потреба за комплексним увидом у стање и развој појединих општина, градова и региона.

У овој књизи, као и у претходним књигама из ове серије, налази се око 1000 података за сваку општину, град и регион. По садржини, обиму и начину приказивања то је, у ствари, потпуни статистички годишњак за општине, градове и регионе.

У приказивању података водило се рачуна о актуелној организацији Републике Србије и њених органа. Територијална подела је приказана према Уредби о номенклатури статистичких територијалних јединица („Службени гласник РС“, бр. 109/09 и 46/10).

У документацији Републичког завода за статистику, у његовом седишту у Београду и његовим подручним организационим јединицама, налазе се детаљнији статистички подаци који нису објављени а који стоје на располагању свим заинтересованим корисницима. Подаци се могу преузети у штампаној и у електронској форми (серија 1997–2021. расположива је на веб-сајту Завода).

Поред података Републичког завода за статистику, ова публикација садржи и податке Министарства унутрашњих послова, Министарства финансија, Републичког геодетског завода, Националне службе за запошљавање и Института за заштиту здравља Србије.

Настојећи да што ширем кругу корисника омогући увид у статистичке податке објављене у овој публикацији, Републички завод за статистику, поред издања на српском, припремио је „Општине и региони у Републици Србији, 2022“ и на енглеском језику (*Municipalities and regions of the Republic of Serbia, 2022*).

У Београду, 2022.

Директор

Др Миладин Ковачевић

Miladin Kovacevic

САДРЖАЈ

Општине/градске општине и градови у Републици Србији по областима и регионима	3
Општине/градске општине и градови у Републици Србији по управним окрузима	5
Општине/градске општине и градови у Републици Србији	7
Предговор	9
Садржај	11
Знаци	14
Основна начела уређења публикације „Општине и региони у Републици Србији, 2022“	15
1. ОПШТИ ПОДАЦИ	17
1.1. Општи подаци, 2021.	18
2. ДРУШТВЕНО УРЕЂЕЊЕ	23
2.1. Избори за одборнике скупштина општина и градова, 30. септембар 2022. (бирачка места, бирачи, изборне листе и кандидати)	24
2.2. Предлагачи изборних листа према броју изабраних одборника скупштина општина и градова, 31. септембар 2022.	28
2.3. Одборници скупштина општина и градова према учешћу жена и годинама живота, 31. септембар 2022.	32
3. СТАНОВНИШТВО	36
3.1. Становништво према старости и полу, по Попису 2011.	40
3.2. Становништво према националној припадности, по Попису 2011.	66
3.3. Становништво према вероисповести, по Попису 2011.	74
3.4. Становништво према матерњем језику, по Попису 2011.	82
3.5. Становништво старо 15 и више година према школској спреми и полу, по Попису 2011.	90
3.6. Становништво старо 15 и више година према законском брачном статусу и полу, по Попису 2011.	103
3.7. Становништво према економској активности, по Попису 2011.	108
3.8. Домаћинства према броју чланова, по Попису 2011.	116
3.9. Породице према типу и броју чланова, по Попису 2011.	120
3.10. Витални догађаји, 2021.	133
3.11. Умрли према узроку смрти, 2021.	138
3.12. Процењен број становника	146
3.13. Основни контингенти и индикатори становништва Републике Србије, 2021.	150
4. ЗАПОСЛЕНОСТ И ЗАРАДЕ	154
4.1. Регистрована запосленост према општини пребивалишта, 2021.	156
4.2. Регистрована запосленост према општини рада, по секторима делатности, 2021.	160
4.3. Структура регистроване запослености, 2021.	168
4.4. Незапослена лица – стање 31.12.2021.	176
4.5. Просечне зараде без пореза и доприноса, по запосленом, јануар–децембар	180



5. БУЏЕТ ЛОКАЛНЕ САМОУПРАВЕ	185
5.1. Приходи и примања буџета, 2021.	186
5.2. Расходи и издаци буџета, 2021.	190
6. РАСХОДИ КОРИСНИКА БУЏЕТСКИХ СРЕДСТАВА	195
6.1. Расходи корисника буџетских средстава, 2021.	196
7. ИНВЕСТИЦИЈЕ	201
7.1. Остварене инвестиције у нова основна средства по карактеру изградње и техничкој структури, 2021.	203
7.2. Остварене инвестиције у нова основна средства по делатностима, 2021.	208
8. ЦЕНЕ	225
8.1. Просечне цене на мало у градовима, 2021.	226
9. ПОЉОПРИВРЕДА	233
9.1. Општи подаци о пољопривредним газдинствима – Анкета о структури пољопривредних газдинстава, 2018.	234
10. ШУМАРСТВО	243
10.1. Пошумљене површине и посечена запремина дрвета, 2021.	244
11. ЖИВОТНА СРЕДИНА	249
11.1. Водоснабдевање и испуштање отпадних вода, 2021.	250
12. ГРАЂЕВИНАРСТВО	254
12.1. Вредност изведених грађевинских радова, 2021.	256
12.2. Стамбена изградња и порушени станови, 2021.	260
12.3. Стамбени фонд по Попису 2011.	264
13. ТРГОВИНА	273
13.1. Продаја и откуп изабраних производа пољопривреде, шумарства и рибарства, 2021.	274
14. ТУРИЗАМ	279
14.1. Туризам, 2021.	280
14.2. Туристи и ноћења туриста по туристичким местима, 2021.	284
15. САОБРАЋАЈ И ТЕЛЕКОМУНИКАЦИЈЕ	287
15.1. Дужина путева, 2021.	288
15.2. Поштанске активности и телекомуникације, 2021.	292
15.3. Регистрована моторна и прикључна возила, 2021.	297
16. ОБРАЗОВАЊЕ	302
16.1. Установе за децу предшколског узраста, 2020/21. школска година	304
16.2. Основно образовање, 2020/21. – крај школске године	308
16.3. Средње образовање, 2020/21. – крај школске године	312
16.4. Наставници у редовним основним и средњим школама, 2020/21. – крај школске године	316

16.5. Уписани студенти на високим школама и факултетима, 2020/21. школска година	320
16.6. Дипломирани студенти на високим школама и факултетима, 2020.	322
16.7. Наставници и стручни сарадници у високошколским установама, 2020/21.	324
17. КУЛТУРА	327
17.1. Биоскопи, 2021.	328
18. ЗДРАВСТВО	331
18.1. Лекари, стоматолози и фармацеути у здравственој служби, 2021.	332
19. ПРАВОСУЂЕ	337
19.1. Правноснажно осуђена пунолетна и малолетна лица према месту извршења кривичног дела и кривичном делу, 2021.	338



ЗНАЦИ

- нема појаве
- ... не располаже се податком
- 0 податак је мањи од 0,5 дате јединице мере
- () непотпун, недовољно проверен или процењен податак
- * исправљен податак
- ∅ просек
- 1) ознака за напомену у табели

ОСНОВНА НАЧЕЛА УРЕЂЕЊА ПУБЛИКАЦИЈЕ „ОПШТИНЕ И РЕГИОНИ У РЕПУБЛИЦИ СРБИЈИ, 2022“

Распоред грађе

Редослед излагања грађе у овој публикацији у основи је исти као у „Статистичком годишњаку Републике Србије“, с тим што поједина поглавља из Годишњака овде нису заступљена (Географски преглед, Клима и животна средина, Национални рачуни, Потрошња становништва, Новац, Спољна трговина, Угоститељство, Истраживање и развој и Међународни преглед).

Извори података

Статистички подаци приказани у овом годишњаку представљају резултат реализације програма статистичких истраживања.

Годишњак садржи и податке из статистичке грађе следећих институција: Министарства финансија, Републичког геодетског завода, Националне службе за запошљавање и Института за јавно здравље Србије. У табелама у којима се налазе подаци који потичу из ових институција наведен је пун назив тих институција.

Обухватност

Објашњења о обухватности података, која могу бити потпуна и делимична, дата су у методолошким објашњењима. Упоредивост података по општинама и по годинама јесте потпуна, осим у случајевима када постоје методолошке разлике.

Методолошка објашњења

У сваком поглављу ове публикације објављена су најнеопходнија методолошка објашњења. Детаљна методолошка објашњења могу се наћи у објављеним свескама едиције „Методологије и стандарди“ (Републички завод за статистику) односно у свескама едиције „Методолошки материјали“ (Савезни завод за статистику) или на сајту Републичког завода за статистику.

Техника приказивања

У табелама су, по правилу, приказане све општине. У појединим областима, где појаве нису заступљене у свакој општини, нису приказане општине код којих појаве не постоје. За Град Београд највећи број података приказан је по свим општинама.

Општине су груписане у управне округе, а подаци за градове посебно су приказани. Напоменимо да поједини градови нису искористили могућност формирања градских општина. У овом годишњаку приказана је територијална подела према Уредби о номенклатури статистичких територијалних јединица („Службени гласник РС“, бр. 109/09 и 46/10).

Републички завод за статистику од 1999. године не располаже појединим подацима за АП Косово и Метохија, тако да они нису садржани у обухвату података за Републику Србију (укупно).



Аутори:
Миливоје Грбовић
Јелена Денић
Милутин Раденковић
Павле Цимбаљевић
Драгана Пауновић Радуловић

1. ОПШТИ ПОДАЦИ

Извори и метод прикупљања података

Подаци о укупној површини Републике Србије, као и подаци о површинама региона, области и општина/градских општина и градова, преузети су од Републичког геодетског завода, са стањем 1. јануара 2022. године. Пошто су катастарска премеравања у току, податке о површини треба сматрати привременим. Податак о броју катастарских општина преузет је, такође, од Републичког геодетског завода.

Процене становништва за послепописну 2021. годину урађене су на основу процењеног броја становника крајем претходне године (31. децембра 2020) и резултата обраде статистике природног и механичког кретања становништва у 2021. години.

Механичка компонента кретања становништва обухвата само унутрашње миграције.

1.1. ОПШТИ ПОДАЦИ, 2021.

Регион Област Град – општина	Површина ¹⁾ , km ²	Број насеља	Становништво ²⁾ , стање 30.06.2021.		Катастарске општине ¹⁾	Регистроване месне заједнице ³⁾	Месне канцеларије ³⁾
			укупно	на 1 km ²			
РЕПУБЛИКА СРБИЈА	88499	6158	6834326	...	5823	4054	1127
СРБИЈА – СЕВЕР	24848	624	3514649	141	620	754	174
Београдски регион	3234	157	1688667	522	174	208	40
Београдска област							
<i>Град Београд</i>	3234	157⁴⁾	1688667	522	174	208	40
Барајево	213	13	26608	125	13	15	-
Вождовац	148	4	169695	1147	8	24	-
Врачар	3	-	57563	19188	1	-	-
Гроцка	300	15	87037	290	14	15	13
Звездара	31	-	171278	5525	4	1	-
Земун	150	1	177263	1182	4	4	2
Лазаревац	383	34	55477	145	34	42	10
Младеновац	339	22	50845	150	19	24	-
Нови Београд	41	-	209941	5121	1	19	-
Обреновац	410	29	71460	174	29	29	-
Палилула	451	7	185270	411	11	-	-
Раковица	30	-	106186	3540	3	1	-
Савски венац	14	-	34749	2482	1	-	-
Сопот	271	17	19572	72	16	16	15
Стари град	5	-	43449	8690	1	-	-
Сурчин	288	7	47218	164	7	7	-
Чукарица	157	7	175056	1115	8	11	-
Регион Војводине	21614	467	1825982	85	446	546	134
Западнобачка област	2488	37	166395	67	37	45	23
<i>Сомбор</i>	<i>1216</i>	<i>16</i>	<i>76393</i>	<i>63</i>	<i>17</i>	<i>22</i>	<i>15</i>
Апатин	380	5	25639	68	5	6	-
Кула	481	7	38051	79	6	8	-
Оџаци	411	9	26312	64	9	9	8
Јужнобанатска област	4246	94	272560	64	99	102	30
<i>Панчево</i>	<i>756</i>	<i>10</i>	<i>118163</i>	<i>156</i>	<i>11</i>	<i>16</i>	-
Алибунар	602	10	17817	30	10	10	-
Бела Црква	353	14	15559	44	20	14	-
<i>Вршац</i>	<i>800</i>	<i>24</i>	<i>47984</i>	<i>60</i>	<i>24</i>	<i>28</i>	<i>22</i>
Ковачица	419	8	23218	55	7	7	-
Ковин	730	10	30459	42	10	10	8
Опово	203	4	9509	47	4	4	-
Планиште	383	14	9851	26	13	13	-
Јужнобачка област	4026	77	617177	153	82	117	12
<i>Нови Сад</i>	<i>699</i>	<i>16</i>	<i>363789</i>	<i>520</i>	<i>18</i>	<i>47</i>	-
Бач	367	6	12688	35	6	6	-
Бачка Паланка	590	14	50642	86	15	17	-
Бачки Петровац	158	4	12495	79	4	4	-
Беочин	184	8	14787	80	8	10	-
Бечеј	486	5	34350	71	5	8	-
Врбас	376	7	38119	101	8	8	5
Жабалъ	400	4	24663	62	4	4	-
Србобран	284	3	15140	53	4	3	2
Сремски Карловци	51	1	8173	160	1	-	-
Темерин	170	3	27487	162	3	4	-
Тител	261	6	14844	57	6	6	5

¹⁾ Подаци су преузети од Републичког геодетског завода.

²⁾ Процена.

³⁾ Подаци су преузети из Регистра јединица разврставања са стањем 31.12.2021. године.

⁴⁾ Обухваћено је и насеље Београд, које се простире на више градских општина Града Београда.

1.1. ОПШТИ ПОДАЦИ, 2021. (наставак)

Регион Област Град – општина	Површина ¹⁾ , km ²	Број насеља	Становништво ²⁾ , стање 30.06.2021.		Катастарске општине ¹⁾	Регистроване месне заједнице ³⁾	Месне канцеларије ³⁾
			укупно	на 1 km ²			
Севернобанатска област	2328	50	132117	57	37	41	13
<i>Киќинда</i>	782	10	52668	67	10	9	9
Ада	227	5	15437	68	4	4	-
Кањижа	399	13	23039	58	8	9	-
Нови Кнежевац	305	9	9910	33	5	5	4
Сента	294	5	21120	72	3	7	-
Чока	321	8	9943	31	7	7	-
Севернобачка област	1784	45	175397	98	24	55	-
<i>Суботица</i>	1007	19	134572	134	11	37	-
Бачка Топола	596	23	29853	50	10	15	-
Мали Иђош	181	3	10972	61	3	3	-
Средњобанатска област	3257	55	169757	52	60	68	48
<i>Зрењанин</i>	1327	22	113248	85	27	36	22
Житиште	525	12	14487	28	12	12	11
Нова Црња	273	6	8900	33	7	6	6
Нови Бечеј	609	4	21896	36	4	4	-
Сечањ	523	11	11226	22	10	10	9
Сремска област	3485	109	292579	84	107	118	8
<i>Сремска Митровица</i>	762	26	73884	97	23	34	-
Инђија	385	11	44964	117	9	11	-
Ириг	230	12	9676	42	14	9	-
Пећинци	489	15	18929	39	15	15	-
Рума	582	17	50468	87	18	20	-
Стара Пазова	350	9	64505	184	9	10	8
Шид	687	19	30153	44	19	19	-
СРБИЈА – ЈУГ	63651	5534	3319677	...	5203	3300	953
Регион Шумадије и Западне Србије	26493	2112	1867552	71	1936	1564	465
Златиборска област	6140	439	259182	42	362	227	43
<i>Град Ужице</i>	667	41	71039	107	31	30	30
Ужице	647	40	64553	100	30	30	30
Севојно	20	1	6486	324	1	-	-
Ариље	349	22	17368	50	22	22	-
Бајина Башта	673	36	23613	35	35	31	-
Косјерић	358	27	10295	29	28	15	-
Нова Варош	581	33	13749	24	32	13	-
Пожега	426	42	26602	62	42	40	-
Прибој	553	33	22857	41	24	14	-
Пријеполје	827	80	33612	41	75	30	2
Сјеница	1059	101	25411	24	53	11	11
Чајетина	647	24	14636	23	20	21	-
Колубарска област	2474	218	158579	64	207	168	20
<i>Ваљево</i>	905	78	83677	93	74	50	10
Лајковац	186	19	14407	78	18	17	5
Љиг	279	27	10825	39	26	26	-
Мионица	329	36	12518	38	35	18	5
Осечина	319	20	10466	33	17	23	-
Уб	456	38	26686	59	37	34	-
Мачванска област	3270	228	270844	83	216	237	105
<i>Шабач</i>	797	52	108187	136	49	61	38
Богатић	384	14	25630	67	14	14	13
Владимирци	338	29	15003	44	30	32	7
Коцељева	257	17	11273	44	18	17	4
Крупањ	342	23	14759	43	24	24	4
<i>Лозница</i>	612	54	73089	119	47	56	26
Љубовија	356	27	12043	34	24	22	9
Мали Зворник	184	12	10860	59	10	11	4

¹⁾ Подаци су преузети од Републичког геодетског завода.

²⁾ Процена.

³⁾ Подаци су преузети из Регистра јединица разврставања са стањем 31.12.2021. године.



1.1. ОПШТИ ПОДАЦИ, 2021. (наставак)

Регион Област Град – општина	Површина ¹⁾ , км ²	Број насеља	Становништво ²⁾ , стање 30.06.2021.		Катастарске општине ¹⁾	Регистроване месне заједнице ³⁾	Месне канцеларије ³⁾
			укупно	на 1 км ²			
Моравичка област	3016	206	194072	64	194	177	61
<i>Чачак</i>	636	58	107598	169	57	69	30
Горњи Милановац	836	63	40260	48	61	51	23
Ивањица	1090	49	28685	26	42	19	-
Лучани	454	36	17529	39	34	38	8
Поморавска област	2614	191	191260	73	190	203	78
<i>Јагодина</i>	470	53	67563	144	53	60	19
Деспотовац	623	33	19278	31	30	30	27
Параћин	542	35	48756	90	36	41	-
Рековац	366	32	8537	23	32	33	-
Свилајнац	326	22	20298	62	22	22	19
Ђуприја	287	16	26828	94	17	17	13
Расинска област	2668	296	215629	81	286	219	46
<i>Крушевац</i>	854	101	117567	138	92	54	8
Александровац	387	55	23093	60	51	54	12
Брус	606	58	14029	23	61	39	3
Варварин	249	21	15495	62	21	21	3
Трстеник	448	51	37181	83	49	41	19
Ћићевац	124	10	8264	67	12	10	1
Рашка област	3923	359	302042	77	305	143	63
<i>Краљево</i>	1530	92	114424	75	84	68	24
Врњачка Бања	239	14	25468	107	13	12	10
<i>Нови Пазар</i>	742	99	108352	146	99	20	16
Рашка	670	61	21694	32	51	19	13
Тутин	742	93	32104	43	58	24	-
Шумадијска област	2388	175	275944	116	176	190	49
<i>Крагујевац</i>	835	57	174322	209	62	78	26
Аранђеловац	376	19	42078	112	19	20	19
Баточина	136	11	10594	78	12	11	-
Кнић	413	36	12442	30	36	33	4
Лапово	55	2	6921	126	1	-	-
Рача	216	19	10062	47	17	16	-
Топола	357	31	19525	55	29	32	-
Регион Јужне и Источне Србије	26248	1973	1452125	55	1967	1711	486
Борска област	3507	90	106971	31	98	109	82
<i>Бор</i>	856	14	43193	51	19	26	12
Кладово	629	23	17665	28	23	23	21
Мајданпек	932	14	15552	17	14	14	12
Неготин	1090	39	30561	28	42	46	37
Браничевска област	3857	189	160070	42	194	196	151
<i>Град Пожаревац</i>	477	27	70168	147	27	38	30
Пожаревац	374	22	57396	154	22	33	26
Костолац	103	5	12772	124	5	5	4
Велико Градиште	344	26	15144	44	26	25	20
Голубац	367	24	7000	19	24	24	6
Жабари	264	15	8903	34	16	17	14
Жагубица	760	18	10653	14	19	15	13
Кучево	721	26	12317	17	29	23	16
Мало Црниће	269	19	9168	34	19	19	19
Петровац на Млави	655	34	26717	41	34	35	33

¹⁾ Подаци су преузети од Републичког геодетског завода.

²⁾ Процена.

³⁾ Подаци су преузети из Регистра јединица разврставања са стањем 31.12.2021. године.

1.1. ОПШТИ ПОДАЦИ, 2021. (наставак)

Регион Област Град – општина	Површина ¹⁾ , km ²	Број насеља	Становништво ²⁾ , стање 30.06.2021.		Катастарске општине ¹⁾	Регистроване месне заједнице ³⁾	Месне канцеларије ³⁾
			укупно	на 1 km ²			
Зајечарска област	3624	173	102215	28	169	169	56
<i>Зајечар</i>	1069	42	51607	48	41	46	39
Бољевац	828	20	10692	13	19	25	14
Књажевац	1202	86	26382	22	85	73	3
Сокобања	525	25	13534	26	24	25	-
Јабланичка област	2770	336	193364	70	318	311	47
<i>Лесковац</i>	1025	144	130940	128	140	139	24
Бојник	264	36	9731	37	36	36	4
Власотинце	308	48	26723	87	47	50	9
Лебане	337	39	18790	56	39	38	4
Медвеђа	524	44	6134	12	39	34	4
Црна Трава	312	25	1046	3	17	14	2
Нишавска област	2728	282	354102	130	278	227	59
<i>Град Ниш</i>	596	71 ⁵⁾	252655	424	71	17	-
Медијана	10	1	83808	8381	3	-	-
Нишка Бања	146	18	13711	94	15	-	-
Палилула	117	15	71910	615	14	-	-
Пантелеј	141	13	52958	376	15	17	-
Црвени крст	182	23	30268	166	24	-	-
Алексинач	707	72	45824	65	72	71	-
Гаџин Хан	325	34	6240	19	34	32	27
Дољевац	121	16	17497	145	16	16	-
Мерошина	193	27	12582	65	22	29	5
Ражањ	289	23	7482	26	23	23	11
Сврљиг	497	39	11822	24	40	39	16
Пиротска област	2761	214	81165	29	216	211	8
<i>Пирот</i>	1232	72	52602	43	74	88	-
Бабушница	529	53	9497	18	51	53	8
Бела Паланка	517	46	10325	20	49	28	-
Димитровград	483	43	8741	18	42	42	-
Подунавска област	1250	59	180400	144	66	75	21
<i>Смедерево</i>	484	28	100155	207	30	38	8
Велика Плана	345	13	36710	106	14	16	13
Смедеревска Паланка	421	18	43535	103	22	21	-
Пчињска област	3520	363	193073	55	365	231	55
<i>Град Врање</i>	860	105	78094	91	107	52	26
Врање	602	84	69654	116	86	43	16
Врањска Бања	258	21	8440	33	21	9	10
Босилеград	571	37	6779	12	38	37	6
Бујановац	461	59	37394	81	59	30	7
Владичин Хан	366	51	18174	50	51	51	-
Прешево	264	35	30194	114	37	28	6
Сурдулица	628	41	18023	29	39	28	6
Трговиште	370	35	4415	12	34	5	4
Топличка област	2231	267	80765	36	263	182	7
<i>Прокупље</i>	759	107	39643	52	104	91	7
Блаце	306	40	9925	32	35	31	-
Житорађа	214	30	14440	68	29	30	-
Куршумлија	952	90	16757	18	95	30	-

¹⁾ Подаци су преузети од Републичког геодетског завода.

²⁾ Процена.

³⁾ Подаци су преузети из Регистра јединица разврставања са стањем 31.12.2021. године.

⁵⁾ Обухваћено је и насеље Ниш, које се простире на више градских општина Града Ниша.

1.1. ОПШТИ ПОДАЦИ, 2021. (наставак)

Регион Област <i>Град – општина</i>	Површина ¹⁾ , км ²	Број насеља	Становништво ²⁾ , стање 30.06.2021.		Катастарске општине ¹⁾	Регистроване месне заједнице ³⁾	Месне канцеларије ³⁾
			укупно	на 1 км ²			
Регион Косово и Метохија	10910	1449	1300	25	2
Косовска област	3117	393	383	1	-
<i>Приштина</i>	572	46	47	-	-
Глоговац	290	37	37	-	-
Качаник	294	42	40	-	-
Косово Поље	95	18	16	-	-
Липљан	401	70	66	-	-
Обилић	105	18	18	-	-
Подујево	633	78	78	-	-
Урошевац	345	46	45	-	-
Штимље	134	22	21	-	-
Штрпце	248	16	15	1	-
Косовско-митровачка област	2050	335	248	21	-
<i>Косовска Митровица</i>	336	49	38	3	-
Вучитрн	345	67	65	-	-
Звечан	123	35	18	4	-
Зубин Поток	333	63	28	8	-
Лепосавић	539	71	47	6	-
Србица	374	50	52	-	-
Косовско-поморавска област	1412	184	182	3	2
<i>Гњилане</i>	515	57	54	3	-
Витина	293	43	42	-	2
Косовска Каменица	523	74	76	-	-
Ново Брдо	81	10	10	-	-
Пећка област	2421	317	273	-	-
<i>Пећ</i>	603	80	70	-	-
Дечани	373	40	33	-	-
Ђаковица	588	83	69	-	-
Исток	454	50	47	-	-
Клина	403	64	54	-	-
Призренска област	1910	220	214	-	-
<i>Призрен</i>	765	96	94	-	-
Гора	310	19	18	-	-
Ораховац	401	55	52	-	-
Сува Река	434	50	50	-	-

¹⁾ Подаци су преузети од Републичког геодетског завода.

²⁾ Процена.

³⁾ Подаци су преузети из Регистра јединица разврставања са стањем 31.12.2021. године.

2. ДРУШТВЕНО УРЕЂЕЊЕ

Аутори:
Биљана Илић

ИЗБОРИ И САСТАВ СКУПШТИНА ОПШТИНА И ГРАДОВА

Извори и метод прикупљања података

Подаци о резултатима избора за одборнике скупштина општина и градова, као и подаци о одборницима за регионе и области, добијени су од општинских и градских изборних комисија сумарним извештајима за ниво општине/града.

Обухватност

Избори за одборнике скупштина општина и градова одржани су 21. јуна 2020. године. Заједно са подацима са ових избора, обрађени су и подаци са избора за одборнике, у којима су избори одржани у 2017. години (Неготин), у 2018. години (Бор и Мајданпек), у 2019. години (Кладово), 2021. године (Зајечар, Косјерић, Мионица и Прешево) и до 30. септембра 2022. године (Аранђеловац, Бајина Башта, Дољевац, Град Београд, Лучани, Медвеђа, Смедеревска Паланка, Севојно, Сечањ и Кула).

За градске општине: Врање, Пожаревац и Ужице изабрани одборници градских скупштина обављају функцију и на општинском нивоу.

Дефиниције

Избори за одборнике спроведени су по пропорционалном систему, а изборне јединице чиниле су општине/градови у целини.

Изборе су спровеле општинске и градске изборне комисије, које су своје извештаје доставиле статистичком органу надлежном за послове статистике (Закон о локалним изборима „Службени гласник РС”, 54/2011, 12/2020, 16/2020 – аутентично тумачење, 68/2020, 14/2022). На основу тога, Републички завод за статистику је прикупио податке и извршио контролу, обраду и презентацију података.

2.1. ИЗБОРИ ЗА ОДБОРНИКЕ СКУПШТИНА ОПШТИНА И ГРАДОВА, 30. септембар 2022. Бирачка места, бирачи, изборне листе и кандидати

Регион Област Град – општина	Бирачка места, укупно	Бирачи			Одборнич- ка места	Изборне листе			Канди- дати, укупно
		уписани, укупно	који су гласали			укупно	које имају изабране одборнике		
			свега	%			свега	%	
РЕПУБЛИКА СРБИЈА	7969	6269957	3099672	49,44	6178	981	755	76,96	25326
СРБИЈА – СЕВЕР	2956	3297439	1479783	44,88	2434	364	293	80,49	9030
Београдски регион	1194	1603475	615654	38,39	827	117	81	69,23	3005
Београдска област									
<i>Град Београд</i>	1194	1603475	615654	38,39	827	117	81	69,23	3005
Барајево	26	23470	11304	48,16	33	4	4	100,00	71
Вождовац	90	160826	56949	35,41	55	11	5	45,45	286
Врачар	63	63444	20257	31,93	63	7	7	100,00	207
Гроцка	40	73110	31703	43,36	35	8	5	62,50	163
Звездара	87	157935	50792	32,16	53	11	5	45,45	268
Земун	106	164936	63855	38,72	57	12	5	41,67	305
Лазаревац	64	50778	31971	62,96	61	8	6	75,00	289
Младеновац	59	45682	21871	47,88	55	3	3	100,00	94
Нови Београд	142	208322	75243	36,12	49	5	3	60,00	184
Обреновац	55	64964	33193	51,09	55	4	4	100,00	133
Палилула	132	173042	59062	34,13	55	8	5	62,50	209
Раковица	72	101276	38892	38,40	50	8	5	62,50	191
Савски венац	35	39132	12207	31,19	37	4	4	100,00	76
Сопот	33	17304	8618	49,80	33	4	4	100,00	88
Стари град	56	53593	15489	28,90	56	6	6	100,00	161
Сурчин	27	38692	19222	49,68	35	5	5	100,00	85
Чукарица	107	166969	65026	38,94	45	9	5	55,56	195
Регион Војводине	1762	1693964	864129	51,01	1607	247	212	85,83	6025
Западнобачка област	172	158141	86413	54,64	154	26	23	88,46	588
<i>Сомбор</i>	<i>76</i>	<i>73479</i>	<i>34934</i>	<i>47,54</i>	<i>61</i>	<i>9</i>	<i>7</i>	<i>77,78</i>	<i>260</i>
Апатин	29	25414	13607	53,54	29	6	6	100,00	98
Кула	40	34198	22371	65,42	37	7	6	85,71	157
Оџаци	27	25050	15501	61,88	27	4	4	100,00	73
Јужнобанатска област	268	255897	128784	50,33	289	34	31	91,18	839
<i>Панчево</i>	<i>74</i>	<i>109072</i>	<i>51218</i>	<i>46,96</i>	<i>70</i>	<i>5</i>	<i>5</i>	<i>100,00</i>	<i>218</i>
Алибунар	24	17819	10163	57,03	23	7	5	71,43	138
Бела Црква	20	16026	9125	56,94	33	4	4	100,00	92
<i>Вршац</i>	<i>56</i>	<i>45587</i>	<i>22898</i>	<i>50,23</i>	<i>45</i>	<i>4</i>	<i>4</i>	<i>100,00</i>	<i>97</i>
Ковачица	21	21717	10218	47,05	29	4	4	100,00	61
Ковин	25	28532	14744	51,68	45	3	3	100,00	105
Опово	25	8117	4847	59,71	25	3	3	100,00	58
Пландиште	23	9027	5571	61,71	19	4	3	75,00	70
Јужнобачка област	491	565242	276723	48,96	396	74	64	86,49	1715
<i>Нови Сад</i>	<i>197</i>	<i>332695</i>	<i>142620</i>	<i>42,87</i>	<i>78</i>	<i>13</i>	<i>9</i>	<i>69,23</i>	<i>479</i>
Бач	25	12529	7196	57,43	25	5	5	100,00	99
Бачка Паланка	43	46557	26934	57,85	41	4	4	100,00	137
Бачки Петровац	11	11989	6339	52,87	25	6	5	83,33	125
Беочин	16	13430	9154	68,16	23	5	2	40,00	98
Бечеј	38	32787	17580	53,62	36	5	5	100,00	116
Врбас	36	34941	20605	58,97	36	6	5	83,33	132
Жабалъ	31	21637	11800	54,54	21	6	6	100,00	75
Србобран	28	13581	8060	59,35	28	6	6	100,00	113
Сремски Карловци	10	8313	4125	49,62	25	6	6	100,00	123
Темерин	31	23837	14182	59,50	33	6	6	100,00	105
Тител	25	12946	8128	62,78	25	6	5	83,33	113

2.1. ИЗБОРИ ЗА ОДБОРНИКЕ СКУПШТИНА ОПШТИНА И ГРАДОВА, 30. септембар 2022. Бирачка места, бирачи, изборне листе и кандидати (наставак)

Регион Област Град – општина	Бирачка места, укупно	Бирачи			Одборнич- ка места	Изборне листе			Канди- дати, укупно
		уписани, укупно	који су гласали			укупно	које имају изабране одборнике		
			свега	%			свега	%	
Севернобанатска област	208	124520	67293	54,04	182	26	25	96,15	576
<i>Кикинда</i>	60	48911	27653	56,54	39	8	7	87,50	162
Ада	29	15088	7526	49,88	29	3	3	100,00	80
Кањижа	35	22052	11987	54,36	29	5	5	100,00	90
Нови Кнежевац	22	8954	5624	62,81	31	3	3	100,00	90
Сента	32	20384	9207	45,17	29	4	4	100,00	89
Чока	30	9131	5296	58,00	25	3	3	100,00	65
Севернобачка област	177	167850	79362	47,28	127	18	14	77,78	535
<i>Суботица</i>	103	128566	58211	45,28	67	9	7	77,78	335
Бачка Топола	49	29002	14872	51,28	35	4	4	100,00	94
Мали Иђош	25	10282	6279	61,07	25	5	3	60,00	106
Средњобанатска област	174	155083	74153	47,82	177	30	25	83,33	766
<i>Зрењанин</i>	70	102942	42615	41,40	67	10	6	60,00	310
Житиште	31	14166	7940	56,05	31	7	6	85,71	159
Нова Црња	25	8284	5798	69,99	25	4	4	100,00	98
Нови Бечеј	31	19210	10779	56,11	31	5	5	100,00	119
Сечањ	17	10481	7021	66,99	23	4	4	100,00	80
Сремска област	272	267231	151401	56,66	282	39	30	76,92	1006
<i>Сремска Митровица</i>	57	69478	41363	59,53	61	9	4	44,44	295
Инђија	36	41078	22416	54,57	37	5	5	100,00	123
Ириг	14	9146	5243	57,33	19	5	4	80,00	90
Пећинци	30	15833	11332	71,57	30	3	3	100,00	68
Рума	43	46478	24618	52,97	43	4	4	100,00	103
Стара Пазова	53	55379	29288	52,89	53	9	6	66,67	236
Шид	39	29839	17141	57,44	39	4	4	100,00	91
СРБИЈА – ЈУГ	5013	2972518	1619889	54,50	3744	617	462	74,88	16296
Регион Шумадије и Западне Србије	2744	1677512	922087	54,97	2032	309	245	79,29	8977
Златиборска област	421	189533	112597	59,41	355	71	60	84,51	1765
<i>Град Ужице</i>	5	5681	3976	69,99	19	6	6	100,00	83
Ужице	-	-	-	-	-	-	-	-	-
Севојно	5	5681	3976	69,99	19	6	6	100,00	83
Ариље	28	15428	8569	55,54	33	9	9	100,00	254
Бајина Башта	50	21733	14778	68,00	45	9	6	66,67	254
Косјерић	29	9332	6812	73,00	27	5	4	80,00	117
Нова Варош	41	13193	9439	71,55	27	8	6	75,00	188
Пожега	53	23758	12490	52,57	52	6	5	83,33	169
Прибој	48	27535	13645	49,56	41	6	6	100,00	133
Пријеполје	66	33164	19972	60,22	41	11	7	63,64	241
Сјеница	71	26793	14270	53,26	39	7	7	100,00	212
Чајетина	30	12916	8646	66,94	31	4	4	100,00	114
Колубарска област	294	142012	80447	56,65	211	34	25	73,53	846
<i>Ваљево</i>	118	77181	38188	49,48	51	9	5	55,56	224
Лајковац	35	11809	7888	66,80	35	5	5	100,00	136
Љиг	30	9077	5815	64,06	23	5	5	100,00	102
Мионица	38	10987	7683	69,93	39	7	4	57,14	194
Осечина	21	9869	6136	62,17	33	5	3	60,00	140
Уб	52	23089	14737	63,83	30	3	3	100,00	50
Мачванска област	395	265532	157467	59,30	306	49	36	73,47	1426
<i>Шабач</i>	100	102366	62596	61,15	69	12	6	50,00	484
Богатић	31	24473	15773	64,45	31	5	4	80,00	119
Владимирци	45	14388	9297	64,62	25	4	4	100,00	83
Коцељева	34	11072	8163	73,73	31	2	2	100,00	60
Крупнањ	32	13564	9012	66,44	35	5	5	100,00	143
<i>Лозница</i>	90	73805	36297	49,18	59	8	6	75,00	240
Љубовија	34	12253	8638	70,50	27	8	4	50,00	171
Мали Зворник	29	13611	7691	56,51	29	5	5	100,00	126

2.1. ИЗБОРИ ЗА ОДБОРНИКЕ СКУПШТИНА ОПШТИНА И ГРАДОВА, 30. септембар 2022.
Бирачка места, бирачи, изборне листе и кандидати (наставак)

Регион Област Град – општина	Бирачка места, укупно	Бирачи			Одборнич- ка места	Изборне листе			Канди- дати, укупно
		уписани, укупно	који су гласали			укупно	које имају изабране одборнике		
			свега	%			свега	%	
Моравичка област	270	173592	87843	50,60	196	21	18	85,71	663
<i>Чачак</i>	<i>104</i>	<i>96576</i>	<i>43277</i>	<i>44,81</i>	<i>75</i>	<i>7</i>	<i>6</i>	<i>85,71</i>	<i>257</i>
Горњи Милановац	66	35974	20159	56,04	49	4	3	75,00	164
Ивањица	57	25628	13272	51,79	37	5	5	100,00	113
Лучани	43	15414	11135	72,24	35	5	4	80,00	129
Поморавска област	287	197855	102222	51,67	212	32	24	75,00	839
<i>Јагодина</i>	<i>91</i>	<i>64859</i>	<i>28174</i>	<i>43,44</i>	<i>21</i>	<i>6</i>	<i>4</i>	<i>66,67</i>	<i>78</i>
Деспотовац	44	22666	11400	50,30	31	3	3	100,00	73
Параћин	55	47961	29356	61,21	55	9	6	66,67	345
Рековац	36	8774	6136	69,93	21	5	3	60,00	87
Свилајнац	30	24373	14082	57,78	47	6	5	83,33	181
Ђуприја	31	29222	13074	44,74	37	3	3	100,00	75
Расинска област	348	201063	115489	57,44	267	30	27	90,00	1023
<i>Крушевац</i>	<i>132</i>	<i>106940</i>	<i>57016</i>	<i>53,32</i>	<i>70</i>	<i>6</i>	<i>5</i>	<i>83,33</i>	<i>240</i>
Александровац	62	22189	14071	63,41	59	3	3	100,00	158
Брус	28	13498	9222	68,32	29	5	5	100,00	137
Варварин	40	15426	9251	59,97	35	5	4	80,00	165
Трстеник	67	35492	19977	56,29	49	6	5	83,33	208
Ћићевац	19	7518	5952	79,17	25	5	5	100,00	115
Рашка област	375	262928	133618	50,82	214	23	19	82,61	775
<i>Краљево</i>	<i>130</i>	<i>100492</i>	<i>48291</i>	<i>48,05</i>	<i>70</i>	<i>9</i>	<i>5</i>	<i>55,56</i>	<i>308</i>
Врњачка Бања	38	23602	14062	59,58	25	2	2	100,00	50
<i>Нови Пазар</i>	<i>98</i>	<i>87589</i>	<i>42372</i>	<i>48,38</i>	<i>47</i>	<i>4</i>	<i>4</i>	<i>100,00</i>	<i>188</i>
Рашка	48	19975	13735	68,76	35	3	3	100,00	82
Тутин	61	31270	15158	48,47	37	5	5	100,00	147
Шумадијска област	354	244997	132404	54,04	271	49	36	73,47	1640
<i>Крагујевац</i>	<i>168</i>	<i>153336</i>	<i>73008</i>	<i>47,61</i>	<i>87</i>	<i>14</i>	<i>7</i>	<i>50,00</i>	<i>659</i>
Аранђеловац	40	36842	23787	64,56	41	7	7	100,00	287
Баточина	35	9889	6877	69,54	29	8	6	75,00	206
Кнић	36	10741	6827	63,56	25	4	4	100,00	91
Лапово	11	6718	4046	60,23	21	7	4	57,14	121
Рача	27	9318	6386	68,53	27	3	3	100,00	73
Топола	37	18153	11473	63,20	41	6	5	83,33	203
Регион Јужне и Источне Србије	2269	1295006	697802	53,88	1712	308	217	70,45	7319
Борска област	191	122386	58418	47,73	139	23	12	52,17	503
<i>Бор</i>	<i>47</i>	<i>43283</i>	<i>23784</i>	<i>54,95</i>	<i>35</i>	<i>8</i>	<i>4</i>	<i>50,00</i>	<i>155</i>
Кладово	31	22363	9737	43,54	28	4	3	75,00	94
Мајданпек	41	17325	10027	57,88	31	7	3	42,86	149
Неготин	72	39415	14870	37,73	45	4	2	50,00	105
Браничевска област	253	122063	64258	52,64	259	39	31	79,49	997
<i>Град Пожаревац</i>	<i>11</i>	<i>11491</i>	<i>6281</i>	<i>54,66</i>	<i>21</i>	<i>7</i>	<i>3</i>	<i>42,86</i>	<i>93</i>
Пожаревац	-	-	-	-	-	-	-	-	-
Костолац	11	11491	6281	54,66	21	7	3	42,86	93
Велико Градиште	36	19479	8769	45,02	35	8	7	87,50	208
Голубац	30	8406	5053	60,11	19	3	2	66,67	45
Жабари	37	11621	6036	51,94	37	5	4	80,00	160
Жагубица	17	10878	7516	69,09	25	3	2	66,67	60
Кучево	43	16231	7981	49,17	43	4	4	100,00	140
Мало Црниће	29	12033	5762	47,88	29	5	5	100,00	136
Петровац на Млави	50	31924	16860	52,81	50	4	4	100,00	155

2.1. ИЗБОРИ ЗА ОДБОРНИКЕ СКУПШТИНА ОПШТИНА И ГРАДОВА, 30. септембар 2022. Бирачка места, бирачи, изборне листе и кандидати (наставак)

Регион Област Град – општина	Бирачка места, укупно	Бирачи			Одборнич- ка места	Изборне листе			Канди- дати, укупно
		уписани, укупно	који су гласали			укупно	које имају изабране одборнике		
			свега	%			свега	%	
Зајечарска област	203	99408	53666	53,99	140	23	17	73,91	569
<i>Зајечар</i>	<i>69</i>	<i>50463</i>	<i>25547</i>	<i>50,63</i>	<i>50</i>	<i>9</i>	<i>6</i>	<i>66,67</i>	<i>263</i>
Бољевац	37	10498	6502	61,94	25	5	5	100,00	122
Књажевац	65	24725	14210	57,47	40	4	3	75,00	96
Сокобања	32	13722	7407	53,98	25	5	3	60,00	88
Јабланичка област	362	174713	108643	62,18	222	37	28	75,68	1142
<i>Лесковац</i>	<i>195</i>	<i>117670</i>	<i>68912</i>	<i>58,56</i>	<i>75</i>	<i>11</i>	<i>6</i>	<i>54,55</i>	<i>507</i>
Бојник	30	8472	6255	73,83	27	5	4	80,00	115
Власотинце	58	23623	16062	67,99	45	6	5	83,33	196
Лебане	42	17551	12605	71,82	31	6	5	83,33	167
Медвеђа	25	6175	3952	64,00	25	7	6	85,71	122
Црна Трава	12	1222	857	70,13	19	2	2	100,00	35
Нишавска област	424	317060	157347	49,63	303	81	51	62,96	1335
<i>Град Ниш</i>	<i>176</i>	<i>228007</i>	<i>99986</i>	<i>43,85</i>	<i>115</i>	<i>52</i>	<i>29</i>	<i>55,77</i>	<i>635</i>
Медијана	48	76168	30599	40,17	27	13	8	61,54	155
Нишка Бања	14	12075	7076	58,60	19	8	5	62,50	125
Палилула	48	64671	27538	42,58	25	12	5	41,67	131
Пантелеј	34	45227	19613	43,37	23	11	7	63,64	139
Црвени крст	32	29866	15160	50,76	21	8	4	50,00	85
Алексинач	89	41414	22431	54,16	41	7	5	71,43	156
Гаџин Хан	32	6198	5011	80,85	25	2	2	100,00	50
Дољевац	37	13940	10870	77,98	37	4	4	100,00	121
Мерошина	26	10168	7984	78,52	31	5	4	80,00	138
Ражањ	22	6388	4235	66,30	27	4	4	100,00	97
Сврљиг	42	10945	6830	62,40	27	7	3	42,86	138
Пиротска област	190	73781	46206	62,63	137	25	17	68,00	629
<i>Пирот</i>	<i>86</i>	<i>47215</i>	<i>26118</i>	<i>55,32</i>	<i>56</i>	<i>10</i>	<i>6</i>	<i>60,00</i>	<i>291</i>
Бабушница	44	9105	7083	77,79	23	6	3	50,00	104
Бела Паланка	37	9067	7417	81,80	29	3	3	100,00	78
Димитровград	23	8394	5588	66,57	29	6	5	83,33	156
Подунавска област	174	172783	85248	49,34	158	22	17	77,27	745
<i>Смедерево</i>	<i>78</i>	<i>96607</i>	<i>43638</i>	<i>45,17</i>	<i>70</i>	<i>8</i>	<i>5</i>	<i>62,50</i>	<i>268</i>
Велика Плана	47	36244	18132	50,03	39	7	6	85,71	134
Смедеревска Паланка	49	39932	23478	58,79	49	7	6	85,71	343
Пчињска област	271	139991	77870	55,63	226	34	29	85,29	894
<i>Град Врање</i>	<i>21</i>	<i>8408</i>	<i>5267</i>	<i>62,64</i>	<i>19</i>	<i>5</i>	<i>4</i>	<i>80,00</i>	<i>81</i>
Врање	-	-	-	-	-	-	-	-	-
Врањска Бања	21	8408	5267	62,64	19	5	4	80,00	81
Босилеград	31	7606	5013	65,91	31	2	2	100,00	42
Бујановац	59	43489	21397	49,20	41	9	9	100,00	257
Владичин Хан	52	16678	11115	66,64	37	6	5	83,33	188
Прешево	38	41968	18498	44,08	38	7	6	85,71	176
Сурдулица	44	17195	13013	75,68	35	3	2	66,67	105
Трговиште	26	4647	3567	76,76	25	2	1	50,00	45
Топличка област	201	72821	46146	63,37	128	24	15	62,50	505
<i>Прокупље</i>	<i>91</i>	<i>36962</i>	<i>20651</i>	<i>55,87</i>	<i>55</i>	<i>5</i>	<i>5</i>	<i>100,00</i>	<i>137</i>
Блаце	31	8942	6673	74,63	25	4	3	75,00	85
Житорађа	27	12366	9759	78,92	23	10	2	20,00	170
Куршумлија	52	14551	9063	62,28	25	5	5	100,00	113
Регион Косово и Метохија

2.2. ПРЕДЛАГАЧИ ИЗБОРНИХ ЛИСТА ПРЕМА БРОЈУ ИЗАБРАНИХ ОДБОРНИКА СКУПШТИНА ОПШТИНА И ГРАДОВА, 30. септембар 2022.

Регион Област Град – општина	Одборници, укупно	Предлагачи ¹⁾									Остало
		Групе грађана - укупно	Српска напред- на странка	Соција- листичка партија Србије	Коали- ција СПС, ЈС	Коали- ција СНС, СДПС, ПУПС, ПС	Демо- кратска странка	Коали- ција СНС, ПУПС	Српска ради- кална странка	Коали- ција СНС, СДПС, ПУПС	
РЕПУБЛИКА СРБИЈА	6 178	543	501	475	378	311	290	259	249	243	2 929
СРБИЈА – СЕВЕР	2 434	148	134	186	187	243	76	91	96	78	1 195
Београдски регион	827	57	-	82	27	57	26	-	-	-	578
Београдска област	827	57	-	82	27	57	26	-	-	-	578
<i>Град Београд</i>	827	57	-	82	27	57	26	-	-	-	578
Барајево	33	-	-	5	-	-	-	-	-	-	28
Вождовац	55	2	-	6	-	-	-	-	-	-	47
Врачар	63	2	-	9	-	34	-	-	-	-	18
Гроцка	35	2	-	5	-	-	-	-	-	-	28
Звездара	53	2	-	7	-	-	-	-	-	-	44
Земун	57	2	-	6	-	-	-	-	-	-	49
Лазаревац	61	12	-	-	-	-	-	-	-	-	49
Младеновац	55	-	-	10	-	-	-	-	-	-	45
Нови Београд	49	23	-	4	-	-	-	-	-	-	22
Обреновац	55	-	-	-	-	-	-	-	-	-	55
Палилула	55	2	-	6	-	-	-	-	-	-	47
Раковица	50	2	-	6	-	-	-	-	-	-	42
Савски венац	37	-	-	5	-	23	-	-	-	-	9
Сопот	33	-	-	3	-	-	-	-	-	-	30
Стари град	56	5	-	6	27	-	-	-	-	-	18
Сурчин	35	1	-	-	-	-	26	-	-	-	8
Чукарица	45	2	-	4	-	-	-	-	-	-	39
Регион Војводине	1 607	91	134	104	160	186	50	91	96	78	617
Западнобачка област	154	9	-	14	-	39	-	20	-	3	69
<i>Сомбор</i>	61	-	-	5	-	39	-	-	-	-	17
Апатин	29	-	-	4	-	-	-	20	-	-	5
Кула	37	8	-	-	-	-	-	-	-	3	26
Озаци	27	1	-	5	-	-	-	-	-	-	21
Јужнобанатска област	289	17	47	23	40	-	-	47	70	10	35
<i>Панчево</i>	70	10	-	9	-	-	-	47	-	-	4
Алибунар	23	3	-	-	-	-	-	-	16	3	1
Бела Црква	33	2	-	-	-	-	-	-	21	1	9
<i>Вршац</i>	45	-	33	5	-	-	-	-	-	-	7
Ковачица	29	-	-	-	21	-	-	-	-	3	5
Ковин	45	-	-	9	-	-	-	-	33	-	3
Опово	25	-	-	-	19	-	-	-	-	-	6
Пландиште	19	2	14	-	-	-	-	-	-	3	-
Јужнобачка област	396	15	14	36	22	20	50	24	-	21	194
<i>Нови Сад</i>	78	-	-	10	-	-	-	-	-	-	68
Бач	25	3	-	-	-	-	-	-	-	2	20
Бачка Паланка	41	-	-	5	-	-	-	24	-	-	12
Бачки Петровац	25	1	-	-	11	-	-	-	-	3	10
Беочин	23	-	-	-	11	-	-	-	-	12	-
Бечеј	36	-	-	-	-	20	-	-	-	2	14
Врбас	36	4	-	7	-	-	-	-	-	-	25
Жабалъ	21	-	-	-	-	-	15	-	-	2	4
Србобран	28	3	-	5	-	-	17	-	-	-	3
Сремски Карловци	25	3	14	3	-	-	-	-	-	-	5
Темерин	33	-	-	3	-	-	18	-	-	-	12
Тител	25	1	-	3	-	-	-	-	-	-	21

¹⁾ Скраћенице назива странака и партија: СПС - Социјалистичка партија Србије, ЈС - Јединствена Србија, СНС - Српска напредна странка, СДПС - Социјалдемократска партија Србије, ПУПС - Партија уједињених пензионера Србије, ПС - Покрет социјалиста.

2.2. ПРЕДЛАГАЧИ ИЗБОРНИХ ЛИСТА ПРЕМА БРОЈУ ИЗАБРАНИХ ОДБОРНИКА СКУПШТИНА ОПШТИНА И ГРАДОВА, 30. септембар 2022. (наставак)

Регион Област Град – општина	Одборници, укупно	Предлагачи ¹⁾									Остало
		Групе грађана - укупно	Српска напред- на странка	Соција- листичка партија Србије	Коали- ција СПС, ЈС	Коали- ција СНС, СДПС, ПУПС, ПС	Демо- кратска странка	Коали- ција СНС, ПУПС	Српска ради- кална странка	Коали- ција СНС, СДПС, ПУПС	
Севернобанатска област	182	10	14	-	50	28	-	-	-	11	69
<i>Кикинда</i>	39	2	-	-	-	28	-	-	-	4	5
Ада	29	-	-	-	17	-	-	-	-	1	11
Кањижа	29	2	-	-	5	-	-	-	-	1	21
Нови Кнежевац	31	-	-	-	18	-	-	-	-	3	10
Сента	29	6	-	-	10	-	-	-	-	-	13
Чока	25	-	14	-	-	-	-	-	-	2	9
Севернобачка област	127	4	-	3	13	-	-	-	12	4	91
<i>Суботица</i>	67	4	-	-	-	-	-	-	-	4	59
Бачка Топола	35	-	-	2	13	-	-	-	-	-	20
Мали Иђош	25	-	-	1	-	-	-	-	12	-	12
Средњобанатска област	177	6	-	17	35	42	-	-	14	10	53
<i>Зрењанин</i>	67	2	-	11	-	42	-	-	-	-	12
Житиште	31	-	-	6	18	-	-	-	-	-	7
Нова Црња	25	-	-	-	17	-	-	-	-	2	6
Нови Бечеј	31	2	-	-	-	-	-	-	-	2	27
Сечањ	23	2	-	-	-	-	-	-	14	6	1
Сремска област	282	30	59	11	-	57	-	-	-	19	106
<i>Сремска Митровица</i>	61	13	-	-	-	42	-	-	-	6	-
Инђија	37	8	-	-	-	-	-	-	-	3	26
Ириг	19	-	-	-	-	15	-	-	-	2	2
Пећинци	30	-	-	-	-	-	-	-	-	3	27
Рума	43	-	31	6	-	-	-	-	-	-	6
Стара Пазова	53	9	-	5	-	-	-	-	-	-	39
Шид	39	-	28	-	-	-	-	-	-	5	6
СРБИЈА – ЈУГ	3 744	395	367	289	191	68	214	168	153	165	1 734
Регион Шумадије и Западне Србије	2 032	233	203	170	128	68	104	31	89	67	939
Златиборска област	355	21	58	18	-	-	-	-	-	8	250
<i>Град Ужице</i>	19	-	10	-	-	-	-	-	-	-	9
Ужице	-	-	-	-	-	-	-	-	-	-	-
Севојно	19	-	10	-	-	-	-	-	-	-	9
Ариље	33	2	16	2	-	-	-	-	-	-	13
Бајина Башта	45	-	-	6	-	-	-	-	-	-	39
Косјерић	27	3	-	-	-	-	-	-	-	-	24
Нова Варош	27	5	-	-	-	-	-	-	-	4	18
Пожега	52	3	32	10	-	-	-	-	-	-	7
Прибој	41	-	-	-	-	-	-	-	-	-	41
Пријеполје	41	2	-	-	-	-	-	-	-	-	39
Сјеница	39	6	-	-	-	-	-	-	-	2	31
Чајетина	31	-	-	-	-	-	-	-	-	2	29
Колубарска област	211	23	38	21	-	31	21	-	31	8	38
<i>Ваљево</i>	51	1	-	16	-	31	-	-	-	-	3
Лајковац	35	3	-	5	-	-	-	-	-	-	27
Љиг	23	8	12	-	-	-	-	-	-	3	-
Мионица	39	2	-	-	-	-	-	-	31	-	6
Осечина	33	9	-	-	-	-	21	-	-	3	-
Уб	30	-	26	-	-	-	-	-	-	2	2
Мачванска област	306	18	-	8	42	37	71	-	-	36	94
<i>Шабач</i>	69	7	-	-	-	37	-	-	-	-	25
Богатић	31	-	-	-	-	-	-	-	-	11	20
Владимирци	25	4	-	3	17	-	-	-	-	-	1
Коцељева	31	-	-	-	-	-	28	-	-	3	-
Крупањ	35	-	-	-	25	-	-	-	-	6	4
<i>Лозница</i>	59	4	-	5	-	-	43	-	-	-	7
Љубовија	27	-	-	-	-	-	-	-	-	9	18
Мали Зворник	29	3	-	-	-	-	-	-	-	7	19

¹⁾ Скраћенице назива странака и партија: СПС - Социјалистичка партија Србије, ЈС - Јединствена Србија, СНС - Српска напредна странка, СДПС - Социјалдемократска партија Србије, ПУПС - Партија уједињених пензионера Србије, ПС - Покрет социјалиста.

2.2. ПРЕДЛАГАЧИ ИЗБОРНИХ ЛИСТА ПРЕМА БРОЈУ ИЗАБРАНИХ ОДБОРНИКА СКУПШТИНА ОПШТИНА И ГРАДОВА, 30. септембар 2022. (наставак)

Регион Област Град – општина	Одборници, укупно	Предлагачи ¹⁾									Остало
		Групе грађана - укупно	Српска напред- на странка	Соција- листичка партија Србије	Коали- ција СПС, ЈС	Коали- ција СНС, СДПС, ПУПС, ПС	Демо- кратска странка	Коали- ција СНС, ПУПС	Српска ради- кална странка	Коали- ција СНС, СДПС, ПУПС	
Моравичка област	196	26	22	20	27	-	-	-	20	10	71
<i>Чачак</i>	75	2	-	9	-	-	-	-	-	-	64
Горњи Милановац	49	15	-	7	27	-	-	-	-	-	-
Ивањица	37	-	22	-	-	-	-	-	-	10	5
Лучани	35	9	-	4	-	-	-	-	20	-	2
Поморавска област	212	59	39	21	-	-	-	-	-	3	90
<i>Јагодина</i>	21	3	-	-	-	-	-	-	-	-	18
Деспотовац	31	4	-	8	-	-	-	-	-	-	19
Параћин	55	23	28	-	-	-	-	-	-	3	1
Рековац	21	4	11	6	-	-	-	-	-	-	-
Свилајнац	47	25	-	2	-	-	-	-	-	-	20
Ђуприја	37	-	-	5	-	-	-	-	-	-	32
Расинска област	267	48	19	29	59	-	11	31	-	-	70
<i>Крушевац</i>	70	-	-	8	-	-	-	-	-	-	62
Александровац	59	11	-	5	43	-	-	-	-	-	-
Брус	29	9	-	3	16	-	-	-	-	-	1
Варварин	35	8	19	8	-	-	-	-	-	-	-
Трстеник	49	9	-	4	-	-	-	31	-	-	5
Ћићевац	25	11	-	1	-	-	11	-	-	-	2
Рашка област	214	10	27	25	-	-	1	-	-	-	151
<i>Краљево</i>	70	5	-	12	-	-	-	-	-	-	53
Врњачка Бања	25	-	-	6	-	-	-	-	-	-	19
<i>Нови Пазар</i>	47	-	-	-	-	-	-	-	-	-	47
Рашка	35	-	27	7	-	-	-	-	-	-	1
Тутин	37	5	-	-	-	-	1	-	-	-	31
Шумадијска област	271	28	-	28	-	-	-	-	38	2	175
<i>Крагујевац</i>	87	9	-	9	-	-	-	-	-	-	69
Аранђеловац	41	-	-	7	-	-	-	-	19	-	15
Баточина	29	11	-	3	-	-	-	-	-	-	15
Кнић	25	2	-	3	-	-	-	-	19	-	1
Лапово	21	-	-	-	-	-	-	-	-	2	19
Рача	27	-	-	3	-	-	-	-	-	-	24
Топола	41	6	-	3	-	-	-	-	-	-	32
Регион Јужне и Источне Србије	1 712	162	164	119	63	-	110	137	64	98	795
Борска област	139	3	-	12	18	-	-	-	-	-	106
<i>Бор</i>	35	3	-	-	-	-	-	-	-	-	32
Кладово	28	-	-	9	18	-	-	-	-	-	1
Мајданпек	31	-	-	3	-	-	-	-	-	-	28
Неготин	45	-	-	-	-	-	-	-	-	-	45
Браничевска област	259	27	16	21	21	-	77	-	-	15	82
<i>Град Пожаревац</i>	21	1	16	4	-	-	-	-	-	-	-
Пожаревац	-	-	-	-	-	-	-	-	-	-	-
Костолац	21	1	16	4	-	-	-	-	-	-	-
Велико Градиште	35	5	-	-	21	-	-	-	-	5	4
Голубац	19	4	-	-	-	-	-	-	-	-	15
Жабари	37	5	-	-	-	-	26	-	-	5	1
Жагубица	25	-	-	3	-	-	-	-	-	-	22
Кучево	43	-	-	-	-	-	35	-	-	5	3
Мало Црниће	29	8	-	5	-	-	16	-	-	-	-
Петровац на Млави	50	4	-	9	-	-	-	-	-	-	37

¹⁾ Скраћенице назива странака и партија: СПС - Социјалистичка партија Србије, ЈС - Јединствена Србија, СНС - Српска напредна странка, СДПС - Социјалдемократска партија Србије, ПУПС - Партија уједињених пензионера Србије, ПС - Покрет социјалиста.

2.2. ПРЕДЛАГАЧИ ИЗБОРНИХ ЛИСТА ПРЕМА БРОЈУ ИЗАБРАНИХ ОДБОРНИКА СКУПШТИНА ОПШТИНА И ГРАДОВА, 30. септембар 2022. (наставак)

Регион Област Град – општина	Одборници, укупно	Предлагачи ¹⁾									Остало
		Групе грађана - укупно	Српска напредна странка	Социјалистичка партија Србије	Коалиција СПС, ЈС	Коалиција СНС, СДПС, ПУПС, ПС	Демократска странка	Коалиција СНС, ПУПС	Српска радикална странка	Коалиција СНС, СДПС, ПУПС	
Зајечарска област	140	22	-	8	24	-	-	19	-	9	58
<i>Зајечар</i>	50	22	-	4	24	-	-	-	-	-	-
Бољевац	25	-	-	4	-	-	-	-	-	-	21
Књажевац	40	-	-	-	-	-	-	-	-	5	35
Сокобања	25	-	-	-	-	-	-	19	-	4	2
Јабланичка област	222	36	27	9	-	-	17	-	-	24	109
<i>Лесковац</i>	75	9	-	-	-	-	-	-	-	11	55
Бојник	27	6	-	-	-	-	-	-	-	1	20
Власотинце	45	7	27	7	-	-	-	-	-	-	4
Лебане	31	8	-	-	-	-	-	-	-	9	14
Медвеђа	25	6	-	-	-	-	-	-	-	3	16
Црна Трава	19	-	-	2	-	-	17	-	-	-	-
Нишавска област	303	39	9	33	-	-	-	57	30	10	125
<i>Град Ниш</i>	115	12	-	9	-	-	-	28	-	2	64
Медијана	27	4	-	3	-	-	-	17	-	-	3
Нишка Бања	19	2	-	-	-	-	-	11	-	2	4
Палилула	25	1	-	3	-	-	-	-	-	-	21
Пантелеј	23	4	-	1	-	-	-	-	-	-	18
Црвени крст	21	1	-	2	-	-	-	-	-	-	18
Алексинач	41	3	-	8	-	-	-	29	-	-	1
Гацин Хан	25	-	-	10	-	-	-	-	-	-	15
Дољевац	37	-	-	-	-	-	-	-	30	3	4
Мерошина	31	3	-	6	-	-	-	-	-	-	22
Ражањ	27	15	9	-	-	-	-	-	-	3	-
Сврљиг	27	6	-	-	-	-	-	-	-	2	19
Пиротска област	137	13	43	-	-	-	16	-	-	12	53
<i>Пирот</i>	56	12	-	-	-	-	-	-	-	6	38
Бабушница	23	-	-	-	-	-	16	-	-	-	7
Бела Паланка	29	-	24	-	-	-	-	-	-	3	2
Димитровград	29	1	19	-	-	-	-	-	-	3	6
Подунавска област	158	4	28	21	-	-	-	-	34	-	71
<i>Смедерево</i>	70	4	-	12	-	-	-	-	-	-	54
Велика Плана	39	-	28	5	-	-	-	-	-	-	6
Смедеревска Паланка	49	-	-	4	-	-	-	-	34	-	11
Пчињска област	226	16	41	-	-	-	-	25	-	26	118
<i>Град Врање</i>	19	3	-	-	-	-	-	-	-	2	14
Врање	-	-	-	-	-	-	-	-	-	-	-
Врањска Бања	19	3	-	-	-	-	-	-	-	2	14
Босилеград	31	-	-	-	-	-	-	-	-	-	31
Бујановац	41	-	-	-	-	-	-	-	-	3	38
Владичин Хан	37	8	24	-	-	-	-	-	-	3	2
Прешево	38	5	-	-	-	-	-	-	-	-	33
Сурдулица	35	-	17	-	-	-	-	-	-	18	-
Трговиште	25	-	-	-	-	-	-	25	-	-	-
Топличка област	128	2	-	15	-	-	-	36	-	2	73
<i>Прокупље</i>	55	1	-	6	-	-	-	-	-	-	48
Блаце	25	-	-	5	-	-	-	19	-	-	1
Житорађа	23	-	-	-	-	-	-	-	-	2	21
Куршумлија	25	1	-	4	-	-	-	17	-	-	3
Регион Косово и Метохија

¹⁾ Скраћенице назива странака и партија: СПС - Социјалистичка партија Србије, ЈС - Јединствена Србија, СНС - Српска напредна странка, СДПС - Социјалдемократска партија Србије, ПУПС - Партија уједињених пензионера Србије, ПС - Покрет социјалиста.

**2.3. ОДБОРНИЦИ СКУПШТИНА ОПШТИНА И ГРАДОВА,
ПРЕМА УЧЕШЋУ ЖЕНА И ГОДИНАМА ЖИВОТА, 30. септембар 2022.**

Регион Област Град – општина	Одборници	Жене		Навршене године живота			
		свега	%	18–29	30–39	40–59	60 и више
РЕПУБЛИКА СРБИЈА	6178	2324	37,62	489	1642	3123	924
СРБИЈА – СЕВЕР	2434	946	38,87	224	675	1157	378
Београдски регион	827	327	39,54	78	227	363	159
Београдска област							
<i>Град Београд</i>	827	327	39,54	78	227	363	159
Барајево	33	12	36,36	4	16	10	3
Вождовац	55	22	40,00	8	11	24	12
Врачар	63	27	42,86	6	23	19	15
Гроцка	35	13	37,14	1	12	11	11
Звездара	53	19	35,85	5	6	25	17
Земун	57	22	38,60	9	15	24	9
Лазаревац	61	21	34,43	2	18	36	5
Младеновац	55	22	40,00	5	19	20	11
Нови Београд	49	19	38,78	6	12	23	8
Обреновац	55	24	43,64	6	12	29	8
Палилула	55	23	41,82	7	13	24	11
Раковица	50	23	46,00	5	17	17	11
Савски венац	37	14	37,84	2	14	13	8
Сопот	33	11	33,33	2	1	21	9
Стари град	56	22	39,29	2	18	25	11
Сурчин	35	14	40,00	4	9	17	5
Чукарица	45	19	42,22	4	11	25	5
Регион Војводине	1607	619	38,52	146	448	794	219
Западнобачка област	154	57	37,01	11	45	78	20
<i>Сомбор</i>	61	24	39,34	3	17	32	9
Апатин	29	9	31,03	4	10	10	5
Кула	37	12	32,43	2	9	22	4
Озаци	27	12	44,44	2	9	14	2
Јужнобанатска област	289	111	38,41	28	88	138	35
<i>Панчево</i>	70	26	37,14	10	31	28	1
Алибунар	23	9	39,13	0	5	13	5
Бела Црква	33	16	48,48	5	7	19	2
<i>Вршац</i>	45	16	35,56	3	10	20	12
Ковачица	29	10	34,48	3	8	15	3
Ковин	45	16	35,56	3	15	22	5
Опово	25	10	40,00	2	7	11	5
Планиште	19	8	42,11	2	5	10	2
Јужнобачка област	396	149	37,63	37	106	201	52
<i>Нови Сад</i>	78	32	41,03	3	20	44	11
Бач	25	9	36,00	3	5	11	6
Бачка Паланка	41	17	41,46	4	13	21	3
Бачки Петровац	25	9	36,00	0	10	12	3
Беочин	23	9	39,13	5	5	11	2
Бечеј	36	14	38,89	4	6	22	4
Врбас	36	14	38,89	3	8	20	5
Жабалъ	21	8	38,10	4	4	11	2
Србобран	28	9	32,14	3	8	12	5
Сремски Карловци	25	8	32,00	3	10	10	2
Темерин	33	12	36,36	1	9	17	6
Тител	25	8	32,00	4	8	10	3

**2.3. ОДБОРНИЦИ СКУПШТИНА ОПШТИНА И ГРАДОВА,
ПРЕМА УЧЕШЋУ ЖЕНА И ГОДИНАМА ЖИВОТА, 30. септембар 2022. (наставак)**

Регион Област Град – општина	Одборници	Жене		Навршене године живота			
		свега	%	18–29	30–39	40–59	60 и више
Севернобанатска област	182	72	39,56	15	34	103	30
<i>Кикинда</i>	39	12	30,77	2	10	20	7
Ада	29	11	37,93	7	4	14	4
Кањижа	29	12	41,38	3	6	17	3
Нови Кнежевац	31	12	38,71	3	6	19	3
Сента	29	15	51,72	0	3	18	8
Чока	25	10	40,00	0	5	15	5
Севернобачка област	127	47	37,01	11	37	55	24
<i>Суботица</i>	67	24	35,82	5	12	36	14
Бачка Топола	35	14	40,00	5	11	12	7
Мали Иђош	25	9	36,00	1	14	7	3
Средњобанатска област	177	68	38,42	19	58	82	18
<i>Зрењанин</i>	67	28	41,79	7	26	26	8
Житиште	31	11	35,48	5	9	13	4
Нова Црња	25	8	32,00	3	9	13	0
Нови Бечеј	31	12	38,71	3	6	19	3
Сечањ	23	9	39,13	1	8	11	3
Сремска област	282	115	40,78	25	80	137	40
<i>Сремска Митровица</i>	61	25	40,98	3	23	28	7
Инђија	37	15	40,54	8	6	19	4
Ириг	19	6	31,58	0	5	9	5
Пећинци	30	11	36,67	3	7	16	4
Рума	43	19	44,19	4	11	24	4
Стара Пазова	53	22	41,51	3	14	26	10
Шид	39	17	43,59	4	14	15	6
СРБИЈА – ЈУГ	3744	1378	36,81	265	967	1966	546
Регион Шумадије и Западне Србије	2032	750	36,91	141	511	1057	323
Златиборска област	355	122	34,37	17	88	188	62
<i>Град Ужице</i>	19	5	26,32	0	7	9	3
Ужице	-	-	-	-	-	-	-
Севојно	19	5	26,32	0	7	9	3
Ариље	33	12	36,36	2	8	14	9
Бајина Башта	45	15	33,33	2	8	30	5
Косјерић	27	10	37,04	2	8	13	4
Нова Варош	27	8	29,63	0	6	17	4
Пожега	52	21	40,38	6	15	22	9
Прибој	41	14	34,15	1	9	23	8
Пријеполје	41	13	31,71	1	9	21	10
Сјеница	39	15	38,46	2	12	17	8
Чајетина	31	9	29,03	1	6	22	2
Колубарска област	211	75	35,55	21	63	104	23
<i>Ваљево</i>	51	20	39,22	4	16	22	9
Лајковац	35	12	34,29	4	9	21	1
Љиг	23	8	34,78	0	5	14	4
Мионица	39	15	38,46	9	14	14	2
Осечина	33	10	30,30	3	12	15	3
Уб	30	10	33,33	1	7	18	4
Мачванска област	306	112	36,60	23	73	161	49
<i>Шабач</i>	69	26	37,68	1	11	48	9
Богатић	31	10	32,26	1	12	17	1
Владимирци	25	7	28,00	7	10	8	0
Коцељева	31	11	35,48	1	8	14	8
Крупањ	35	12	34,29	4	8	15	8
<i>Лозница</i>	59	27	45,76	2	9	39	9
Љубовија	27	9	33,33	4	7	9	7
Мали Зворник	29	10	34,48	3	8	11	7

**2.3. ОДБОРНИЦИ СКУПШТИНА ОПШТИНА И ГРАДОВА,
ПРЕМА УЧЕШЋУ ЖЕНА И ГОДИНАМА ЖИВОТА, 30. септембар 2022. (наставак)**

Регион Област Град – општина	Одборници	Жене		Навршене године живота			
		свега	%	18–29	30–39	40–59	60 и више
Моравичка област	196	72	36,73	13	56	89	38
<i>Чачак</i>	75	28	37,33	5	26	32	12
Горњи Милановац	49	18	36,73	6	9	24	10
Ивањица	37	12	32,43	1	14	13	9
Лучани	35	14	40,00	1	7	20	7
Поморавска област	212	80	37,74	12	31	124	45
<i>Јагодина</i>	21	6	28,57	3	4	9	5
Деспотовац	31	10	32,26	5	6	12	8
Параћин	55	24	43,64	1	4	41	9
Рековац	21	8	38,10	1	5	11	4
Свилајнац	47	17	36,17	1	8	26	12
Ђуприја	37	15	40,54	1	4	25	7
Расинска област	267	98	36,70	21	80	133	33
<i>Крушевац</i>	70	28	40,00	12	24	27	7
Александровац	59	22	37,29	4	14	32	9
Брус	29	10	34,48	0	8	18	3
Варварин	35	13	37,14	3	8	20	4
Трстеник	49	19	38,78	1	19	23	6
Ћићевац	25	6	24,00	1	7	13	4
Рашка област	214	84	39,25	18	61	103	32
<i>Краљево</i>	70	26	37,14	4	17	35	14
Врњачка Бања	25	10	40,00	1	4	15	5
<i>Нови Пазар</i>	47	19	40,43	4	17	24	2
Рашка	35	14	40,00	2	15	14	4
Тутин	37	15	40,54	7	8	15	7
Шумадијска област	271	107	39,48	16	59	155	41
<i>Крагујевац</i>	87	39	44,83	6	20	46	15
Аранђеловац	41	14	34,15	2	6	25	8
Баточина	29	11	37,93	2	11	16	0
Кнић	25	8	32,00	2	4	13	6
Лапово	21	8	38,10	1	11	8	1
Рача	27	13	48,15	1	4	21	1
Топола	41	14	34,15	2	3	26	10
Регион Јужне и Источне Србије	1712	628	36,68	124	456	909	223
Борска област	139	46	33,09	8	31	84	16
<i>Бор</i>	35	12	34,29	2	5	26	2
Кладово	28	9	32,14	1	3	20	4
Мајданпек	31	10	32,26	3	11	15	2
Неготин	45	15	33,33	2	12	23	8
Браничевска област	259	103	39,77	17	59	139	44
<i>Град Пожаревац</i>	21	9	42,86	4	12	4	1
Пожаревац	-	-	-	-	-	-	-
Костолац	21	9	42,86	4	12	4	1
Велико Градиште	35	10	28,57	1	9	17	8
Голубац	19	7	36,84	0	3	11	5
Жабари	37	14	37,84	4	6	16	11
Жагубица	25	10	40,00	0	3	19	3
Кучево	43	20	46,51	2	9	25	7
Мало Црниће	29	11	37,93	4	5	17	3
Петровац на Млави	50	22	44,00	2	12	30	6

**2.3. ОДБОРНИЦИ СКУПШТИНА ОПШТИНА И ГРАДОВА,
ПРЕМА УЧЕШЋУ ЖЕНА И ГОДИНАМА ЖИВОТА, 30. септембар 2022. (наставак)**

Регион Област Град – општина	Одборници	Жене		Навршене године живота			
		свега	%	18–29	30–39	40–59	60 и више
Зајечарска област	140	52	37,14	9	47	59	25
<i>Зајечар</i>	50	19	38,00	2	16	25	7
Бољевац	25	8	32,00	1	9	8	7
Књажевац	40	16	40,00	4	11	16	9
Сокобања	25	9	36,00	2	11	10	2
Јабланичка област	222	77	34,68	15	55	120	32
<i>Лесковац</i>	75	27	36,00	3	17	43	12
Бојник	27	9	33,33	4	7	13	3
Власотинце	45	15	33,33	4	10	26	5
Лебане	31	9	29,03	2	9	18	2
Медвеђа	25	9	36,00	0	9	13	3
Црна Трава	19	8	42,11	2	3	7	7
Нишавска област	303	107	35,31	17	66	184	36
<i>Град Ниш</i>	115	38	33,04	5	28	70	12
Медијана	27	8	29,63	0	7	20	0
Нишка Бања	19	5	26,32	0	7	10	2
Палилула	25	10	40,00	1	5	13	6
Пантелеј	23	7	30,43	1	6	14	2
Црвени крст	21	8	38,10	3	3	13	2
Алексинач	41	15	36,59	3	6	23	9
Гацин Хан	25	10	40,00	2	7	15	1
Дољевац	37	13	35,14	3	3	25	6
Мерошина	31	10	32,26	2	7	19	3
Ражањ	27	10	37,04	0	4	20	3
Сврљиг	27	11	40,74	2	11	12	2
Пиротска област	137	49	35,77	17	34	67	19
<i>Пирот</i>	56	20	35,71	16	15	17	8
Бабушница	23	7	30,43	1	9	12	1
Бела Паланка	29	12	41,38	0	7	16	6
Димитровград	29	10	34,48	0	3	22	4
Подунавска област	158	61	38,61	16	41	81	20
<i>Смедерево</i>	70	27	38,57	7	19	35	9
Велика Плана	39	14	35,90	4	8	24	3
Смедеревска Паланка	49	20	40,82	5	14	22	8
Пчињска област	226	82	36,28	18	82	108	18
<i>Град Врање</i>	19	5	26,32	2	6	10	1
Врање	-	-	-	-	-	-	-
Врањска Бања	19	5	26,32	2	6	10	1
Босилеград	31	12	38,71	1	3	21	6
Бујановац	41	13	31,71	6	17	16	2
Владичин Хан	37	13	35,14	3	18	14	2
Прешево	38	13	34,21	3	18	16	1
Сурдулица	35	13	37,14	2	6	26	1
Трговиште	25	13	52,00	1	14	5	5
Топличка област	128	51	39,84	7	41	67	13
<i>Прокупље</i>	55	23	41,82	5	22	23	5
Блаце	25	10	40,00	0	5	18	2
Житорађа	23	10	43,48	2	4	15	2
Куршумлија	25	8	32,00	0	10	11	4
Регион Косово и Метохија

3. СТАНОВНИШТВО

Аутори:

Мр Љиљана Ђорђевић
Мр Јасна Миланковић
Мр Сузана Станојковић
Славица Вукојчић Шево
Александра Јовановић
Марија Марковић
Марија Стевановић Ћирић
Јованка Тошић
Мр Гордана Бјелобрк
Љиљана Секулић
Мирјана Поповић
Драгана Пауновић Радуловић
Гордана Јордановски
Милка Илић Пешић
Стефан Суботић
Оливера Неговановић

Извори и метод прикупљања података

Подаци о становништву за 2011. годину исказани су на бази резултата Пописа становништва, домаћинства и станова 2011. године. Процењен број становника средином године (стање 30. јуна) израчунава се на основу података пописа становништва, података о природном прираштају становништва и података о унутрашњим миграцијама. Податке о рођеним, умрлим и закљученим браковима прикупљају и достављају матичари, а податке о разведеним браковима надлежни судови.

Обухватност

Статистика рођених обухвата све рођене (и живорођене и мртворођене) у посматраној години. Статистика умрлих обухвата сваки случај смрти у посматраној години. Статистика закључених бракова обухвата бракове који се закључују на законом предвиђен начин, тј. оне који су уписани у матичну књигу венчаних у посматраној години. Статистика развода обухвата правоснажно разведене, поништене и бракове који су проглашени неважећим такође у посматраној години. Према прописима о вођењу матичних књига, случајеви рођења, смрти и закључених бракова обавезно се уписују у матичну књигу подручја на којем су се десили, без обзира на то да ли лице станује на том подручју или не. У обради се врши прегруписавање, тако да се резултати исказују према месту становања лица, што одговара концепцији уобичајеног становништва, примењеној у Попису 2011. Напомињемо да Републички завод за статистику од 1999. године не располаже појединим подацима за АП Косово и Метохија, тако да они нису садржани у обухвату података за Републику Србију (укупно). Попис 2011. године није спроведен на територији АП Косово и Метохија. У општинама Прешево и Бујановац забележен је смањен обухват јединица пописа услед бојкота од стране већине припадника албанске националне заједнице.

Дефиниције

Становништво. У Попису 2011. године први пут је за утврђивање укупног броја становника неког подручја примењен концепт „уобичајеног становништва“. Према овом концепту, лице се сматра становником оног места у којем само (у случају самачког домаћинства) или са члановима свог домаћинства проводи највећи део свог времена, односно дневни/ноћни одмор, независно од тога где има пријављено пребивалиште. Тиме су у укупно становништво одређеног места укључена лица која су у том месту живела непрекидно најмање годину дана пре критичног момента пописа, као и лица која су у том месту живела краће од 12 месеци, али с намером да у њему остану најмање годину дана.

Старост. У табелама резултата пописа и виталне статистике становништво је исказано по старосним групама према навршеним годинама живота. Тако, на пример, група 0–4 обухвата децу од момента рођења па док не наврше пет година.

Национална припадност. Као и у претходним пописима, подаци о националном саставу становништва у Попису 2011. године прикупљени су на основу слободног изјашњавања становника. Чланом 47 Устава Републике Србије грађанима је била зајемчена потпуна слобода изјашњавања о националној припадности. Према истом члану, грађани нису били дужни да се изјасне по овом питању.

Вероисповест. Одговор на питање о вероисповести у Попису 2011. резултат је личног убеђења појединца заснованог на његовим схватањима религије, тако да при давању одговора није било важно да ли је лице уписано у књигу припадника неке вероисповести, већ да ли лице себе сматра припадником неке вероисповести. Према члану 43 Устава Републике Србије, грађани нису били дужни да се изјасне по овом питању. У том случају, пописивач је уписивао одговор: „Није се изјаснио“.

Матерњи језик. Као и у претходном попису, у Попису 2011. под матерњим језиком подразумевао се језик који је неко лице научило да говори још у најранијем детињству, односно језик који лице сматра својим матерњим ако се у домаћинству говори више језика.

Највиша завршена школа. Под највишом завршеном школом подразумева се школа чијим је завршавањем лице стекло највиши степен образовања. Подаци о највишој завршеној школи односе се искључиво на образовање стечено у званичном школском систему, тако да образовање које се стиче у оквиру нестандартних програма, тзв. неформално образовање (разне врсте курсева који се организују у радничким универзитетима, народним универзитетима и сл.), не узима се у обзир. Лица која су стекла звање магистра или доктора наука исказана су у групи високо образовање. Подаци о највишој завршеној школи исказују се само за становништво старо 15 и више година.

Законски брачни статус. Подаци о законском брачном статусу односе се на формално-правни брачни статус лица. Одговор на ово питање давала су сва лица, укључујући и лица која живе у ванбрачној заједници. Подаци о законском брачном статусу исказују се за лица стара 15 и више година.

Економска активност. У Попису 2011. (као и у Попису 2002) примењен је концепт тзв. текуће активности. На основу економске активности укупно становништво разврстано је на економски активно и економски неактивно.

Економски активно становништво („радна снага“) чине лица која обављају занимање и незапослени.

Контингент лица која обављају занимање (запослени) чине лица стара 15 и више година која су у недељи пред попис бар један сат обављала неки посао који је плаћен или ће бити плаћен (у новцу или натури), независно од тога да ли лице има формално-правни уговор о запослењу, само усмени договор са послодавцем или самостално обавља посао, као и лица која имају посао, али су из објективних разлога била спречена да га обављају у референтној недељи због болести, годишњег одмора, штрајка и сл.

Незапосленима се сматрају лица стара 15 и више година која нису радила у референтној недељи, али су активно тражила посао и била су спремна да почну да раде, уколико би им посао био понуђен, у року од две недеље у односу на „критични моменат пописа“.

Економски неактивно становништво чине лица која у недељи пре пописа нису радила, нису тражила посао, и нису била у могућности да почну да раде у року од две недеље уколико би им посао био понуђен.

Контингент Деца млађа од 15 година односи се на лица млађа од званично дефинисане минималне границе за економску активност.

Контингент Пензионери обухвата економски неактивна лица, која су остварила право на пензију, без обзира на то да ли је у питању старосна, инвалидска, породична или пољопривредна пензија.

Контингент Лица са приходом од имовине чине лица која имају приходе као што је рента (давање у закуп куће или стана, пословног простора и сл.), дивиденда (приходи од акцијског капитала) и сл.

Контингент Ученици/студенти односи се на лица стара 15 и више година која се редовно или ванредно школују и која нису економски активна и нису примаоци породичне пензије.

Лица која обављају само кућне послове у свом домаћинству (домаћице) јесу лица која највећи део свог времена у току дана проводе у обављању кућних послова у свом домаћинству.

Контингент Остало обухвата лица која није било могуће разврстати у неку од претходних категорија економски неактивних (нпр. деца старија од 14 година која се не школују и не траже посао, лица неспособна за рад, лица која су се у референтном периоду налазила на издржавању казне затвора или мере притвора и др).

Домаћинство. Домаћинство је свака породична или друга заједница лица која заједно станују и заједнички троше своје приходе за подмиривање основних животних потреба (становане, исхрана и др.). Домаћинством се сматра и свако лице које живи само, а које није члан неког другог домаћинства, без обзира на то да ли станује у посебном или у дељивом стану, у самачком хотелу или као подстанар (тзв. самачко домаћинство).

Породица. Породица је заједница коју чине брачни или ванбрачни пар, или родитељи (оба или један) и њихова деца. При томе, дететом се сматра свако лице, без обзира на старост и на брачни статус, које живи у домаћинству с једним родитељем или са оба родитеља и које у том домаћинству нема брачног/ванбрачног партнера или своје дете.

Живорођеним се сматра дете које је по рођењу показивало знакове живота (дисање и куцање срца).

Мртворођеним се сматра дете које је рођено без икаквих знакова живота и које је ношено дуже од 28 недеља.

Узрок смрти. Подаци о узроку смрти заснивају се на концепту основног узрока смрти. Основни узрок смрти је дефинисан као „а) болест или повреда која је покренула низ болесних стања која су директно довела до смрти или б) околности несрећног случаја или насиља које су узроковале смртоносну повреду“ (МКБ-10, књига 2, издање 2010).

3.1. СТАНОВНИШТВО ПРЕМА СТАРОСТИ И ПОЛУ,

Регион Област Град – општина	Пол	Укупно	0–4 год.	5–9	10–14	15–19	20–24	25–29	30–34	35–39	40–44	45–49
РЕПУБЛИКА СРБИЈА	С	7186862	328255	350154	346869	401994	439741	480286	496362	493934	469928	483986
	М	3499176	169168	179721	178419	206968	225231	244911	252502	248554	234274	238502
	Ж	3687686	159087	170433	168450	195026	214510	235375	243860	245380	235654	245484
СРБИЈА – СЕВЕР	С	3591249	170802	172282	167116	194360	219405	257255	269364	255439	237957	244070
	М	1725443	87815	88230	85983	99871	111591	128883	135560	127435	117832	118656
	Ж	1865806	82987	84052	81133	94489	107814	128372	133804	128004	120125	125414
Београдски регион	С	1659440	82075	77473	73182	84528	98239	124931	133595	123423	110513	108033
	М	785826	42121	39805	37585	43380	49294	60808	65348	60148	53747	51239
	Ж	873614	39954	37668	35597	41148	48945	64123	68247	63275	56766	56794
Београдска област <i>Град Београд</i>	С	1659440	82075	77473	73182	84528	98239	124931	133595	123423	110513	108033
	М	785826	42121	39805	37585	43380	49294	60808	65348	60148	53747	51239
	Ж	873614	39954	37668	35597	41148	48945	64123	68247	63275	56766	56794
Барајево	С	27110	1298	1360	1308	1436	1437	1760	1834	1770	1659	1639
	М	13543	692	711	685	717	747	926	974	925	888	877
	Ж	13567	606	649	623	719	690	834	860	845	771	762
Вождовац	С	158213	7467	6790	6641	8018	9395	12111	12715	11785	10409	10551
	М	73992	3806	3490	3418	4120	4721	5819	6086	5723	4982	4930
	Ж	84221	3661	3300	3223	3898	4674	6292	6629	6062	5427	5621
Врачар	С	56333	2366	2006	1951	2359	3055	4208	4716	3902	3551	3466
	М	24908	1231	970	943	1193	1490	1981	2234	1791	1634	1613
	Ж	31425	1135	1036	1008	1166	1565	2227	2482	2111	1917	1853
Гроцка	С	83907	4591	4396	4189	4646	5440	6349	6618	6231	5388	5017
	М	41661	2359	2279	2152	2420	2770	3190	3371	3186	2792	2384
	Ж	42246	2232	2117	2037	2226	2670	3159	3247	3045	2596	2633
Звездара	С	151808	7934	7158	6491	7373	8911	12257	13661	12163	10430	9839
	М	70614	3997	3689	3349	3769	4285	5756	6503	5854	5005	4563
	Ж	81194	3937	3469	3142	3604	4626	6501	7158	6309	5425	5276
Земун	С	168170	8823	8416	7758	8746	9941	12326	13635	12868	11660	11225
	М	80138	4542	4387	4007	4495	5035	5954	6800	6273	5734	5403
	Ж	88032	4281	4029	3751	4251	4906	6372	6835	6595	5926	5822
Лазаревац	С	58622	2961	2905	2944	3625	3933	4286	4094	3883	3746	4193
	М	28742	1485	1520	1531	1872	1980	2198	2086	1937	1802	2048
	Ж	29880	1476	1385	1413	1753	1953	2088	2008	1946	1944	2145
Младеновац	С	53096	2530	2519	2491	2985	3430	3560	3596	3556	3315	3423
	М	26012	1320	1310	1237	1526	1776	1852	1821	1780	1684	1653
	Ж	27084	1210	1209	1254	1459	1654	1708	1775	1776	1631	1770
Нови Београд	С	214506	10203	9189	8447	9615	11762	16175	17860	16558	13956	13201
	М	99477	5271	4704	4296	4930	5910	7707	8582	7830	6762	6036
	Ж	115029	4932	4485	4151	4685	5852	8468	9278	8728	7194	7165
Обреновац	С	72524	3577	3838	3483	4053	4455	5020	5292	5068	4544	4741
	М	35801	1833	1920	1799	2148	2280	2554	2749	2590	2272	2304
	Ж	36723	1744	1918	1684	1905	2175	2466	2543	2478	2272	2437
Палилула	С	173521	8880	8480	7869	9403	10994	13749	14454	12770	11880	11893
	М	82342	4551	4347	4168	4820	5499	6655	7193	6267	5762	5660
	Ж	91179	4329	4133	3701	4583	5495	7094	7261	6503	6118	6233

ПО ПОПИСУ 2011.

50–54	55–59	60–64	65–69	70–74	75–79	80–84	85 и више год.	Пуно-летни	Просечна старост	Пол	Регион Област Град – општина
520344	596279	528414	339444	354142	298612	176568	81550	5923734	42,2	С	РЕПУБЛИКА СРБИЈА
254508	289566	249785	154775	153847	122964	67814	27667	2849124	40,9	М	
265836	306713	278629	184669	200295	175648	108754	53883	3074610	43,6	Ж	
258758	292885	263256	162414	169808	136899	79983	39196	2966144	41,8	С	СРБИЈА – СЕВЕР
124121	139086	120660	71933	71426	54753	28995	12613	1404119	40,2	М	
134637	153799	142596	90481	98382	82146	50988	26583	1562025	43,2	Ж	
114042	134576	123068	72536	77625	63768	38089	19744	1376783	41,8	С	Београдски регион
52883	61859	54719	32127	33059	26484	14224	6996	640512	40,3	М	
61159	72717	68349	40409	44566	37284	23865	12748	736271	43,2	Ж	
114042	134576	123068	72536	77625	63768	38089	19744	1376783	41,8	С	Београдска област <i>Град Београд</i>
52883	61859	54719	32127	33059	26484	14224	6996	640512	40,3	М	
61159	72717	68349	40409	44566	37284	23865	12748	736271	43,2	Ж	
1787	2458	2395	1360	1434	1195	686	294	22304	43,0	С	Барајево
862	1168	1124	684	659	519	277	108	11019	41,7	М	
925	1290	1271	676	775	676	409	186	11285	44,2	Ж	
10730	12373	11393	6926	7996	6926	4000	1987	132535	42,4	С	Вождовац
4913	5622	4985	2928	3270	2892	1582	705	60778	40,8	М	
5817	6751	6408	3998	4726	4034	2418	1282	71757	43,8	Ж	
3744	4647	4978	2697	2720	2396	1993	1578	48655	44,9	С	Врачар
1568	1944	2141	1115	1037	868	686	469	21092	42,5	М	
2176	2703	2837	1582	1683	1528	1307	1109	27563	46,8	Ж	
5909	7198	6482	3731	3182	2479	1442	619	68017	40,1	С	Гроцка
2817	3560	3127	1863	1522	1123	549	197	33458	39,3	М	
3092	3638	3355	1868	1660	1356	893	422	34559	41,0	Ж	
9544	11301	10865	6501	6957	5476	3225	1722	125918	41,1	С	Звездара
4331	4975	4707	2819	2966	2243	1216	587	57336	39,6	М	
5213	6326	6158	3682	3991	3233	2009	1135	68582	42,5	Ж	
11636	13164	12027	7027	7738	6155	3370	1655	137898	41,1	С	Земун
5424	6067	5257	3144	3347	2547	1182	540	64455	39,5	М	
6212	7097	6770	3883	4391	3608	2188	1115	73443	42,5	Ж	
4623	5095	3861	2150	2420	2160	1262	481	47698	40,7	С	Лазаревац
2248	2574	1836	961	1047	920	525	172	23113	39,6	М	
2375	2521	2025	1189	1373	1240	737	309	24585	41,7	Ж	
3916	4689	4099	2351	2499	2181	1375	581	43801	42,2	С	Младеновац
2018	2263	1962	1087	1077	925	537	184	21243	40,9	М	
1898	2426	2137	1264	1422	1256	838	397	22558	43,5	Ж	
14354	18250	16842	9707	10640	9026	5539	3182	181039	43,0	С	Нови Београд
6390	8050	7299	4144	4436	3694	1974	1462	82284	41,3	М	
7964	10200	9543	5563	6204	5332	3565	1720	98755	44,4	Ж	
5462	6210	5252	3063	3452	2786	1613	615	59225	41,4	С	Обреновац
2688	3107	2545	1459	1490	1224	647	192	28983	40,3	М	
2774	3103	2707	1604	1962	1562	966	423	30242	42,5	Ж	
12204	13651	11800	6988	7223	5932	3565	1786	142813	40,7	С	Палилула
5744	6240	5286	3096	2972	2321	1219	542	66461	39,0	М	
6460	7411	6514	3892	4251	3611	2346	1244	76352	42,2	Ж	

3.1. СТАНОВНИШТВО ПРЕМА СТАРОСТИ И ПОЛУ,

Регион Област Град – општина	Пол	Укупно	0–4 год.	5–9	10–14	15–19	20–24	25–29	30–34	35–39	40–44	45–49
Раковица	С	108641	5501	5190	4936	5447	5908	7771	8859	8647	8178	7361
	М	51267	2808	2649	2575	2791	2905	3805	4190	4205	3917	3578
	Ж	57374	2693	2541	2361	2656	3003	3966	4669	4442	4261	3783
Савски венац	С	39122	1726	1494	1384	1838	2295	3033	3000	2538	2280	2332
	М	17868	891	771	660	956	1148	1466	1430	1217	1027	1039
	Ж	21254	835	723	724	882	1147	1567	1570	1321	1253	1293
Сопот	С	20367	853	980	944	1090	1193	1257	1263	1241	1232	1267
	М	10074	425	514	488	561	597	679	683	632	620	658
	Ж	10293	428	466	456	529	596	578	580	609	612	609
Стари град	С	48450	1836	1663	1568	1966	2486	3763	3984	3531	2814	2903
	М	21612	934	878	793	974	1223	1784	1868	1621	1323	1269
	Ж	26838	902	785	775	992	1263	1979	2116	1910	1491	1634
Сурчин	С	43819	2429	2388	2202	2544	2902	3405	3304	3086	2901	3097
	М	21872	1244	1205	1126	1288	1510	1747	1753	1604	1445	1580
	Ж	21947	1185	1183	1076	1256	1392	1658	1551	1482	1456	1517
Чукарица	С	181231	9100	8701	8576	9384	10702	13901	14710	13826	12570	11885
	М	85903	4732	4461	4358	4800	5418	6735	7025	6713	6098	5644
	Ж	95328	4368	4240	4218	4584	5284	7166	7685	7113	6472	6241
Регион Војводине	С	1931809	88727	94809	93934	109832	121166	132324	135769	132016	127444	136037
	М	939617	45694	48425	48398	56491	62297	68075	70212	67287	64085	67417
	Ж	992192	43033	46384	45536	53341	58869	64249	65557	64729	63359	68620
Западнобачка област	С	188087	7506	8556	8820	10362	11509	11669	12067	12156	12417	13628
	М	91753	3877	4388	4606	5295	5956	6259	6358	6260	6223	6806
	Ж	96334	3629	4168	4214	5067	5553	5410	5709	5896	6194	6822
<i>Сомбор</i>	<i>С</i>	<i>85903</i>	<i>3379</i>	<i>3822</i>	<i>3922</i>	<i>4677</i>	<i>5112</i>	<i>5207</i>	<i>5608</i>	<i>5640</i>	<i>5832</i>	<i>6257</i>
	<i>М</i>	<i>41628</i>	<i>1756</i>	<i>1949</i>	<i>2071</i>	<i>2362</i>	<i>2669</i>	<i>2728</i>	<i>2962</i>	<i>2852</i>	<i>2887</i>	<i>3145</i>
	<i>Ж</i>	<i>44275</i>	<i>1623</i>	<i>1873</i>	<i>1851</i>	<i>2315</i>	<i>2443</i>	<i>2479</i>	<i>2646</i>	<i>2788</i>	<i>2945</i>	<i>3112</i>
Апатин	С	28929	1180	1329	1334	1574	1685	1803	1907	1902	1873	1992
	М	14133	604	660	694	805	870	958	1021	992	958	981
	Ж	14796	576	669	640	769	815	845	886	910	915	1011
Кула	С	43101	1779	2131	2234	2419	2862	2747	2730	2748	2833	3117
	М	21086	909	1105	1149	1277	1430	1524	1410	1434	1422	1568
	Ж	22015	870	1026	1085	1142	1432	1223	1320	1314	1411	1549
Оџаци	С	30154	1168	1274	1330	1692	1850	1912	1822	1866	1879	2262
	М	14906	608	674	692	851	987	1049	965	982	956	1112
	Ж	15248	560	600	638	841	863	863	857	884	923	1150
Јужнобанатска област	С	293730	13349	14706	14473	16709	17930	19414	20195	19954	19121	20004
	М	143951	6826	7511	7442	8668	9290	10020	10502	10176	9774	10018
	Ж	149779	6523	7195	7031	8041	8640	9394	9693	9778	9347	9986
<i>Панчево</i>	<i>С</i>	<i>123414</i>	<i>5755</i>	<i>6056</i>	<i>5711</i>	<i>6687</i>	<i>7650</i>	<i>8801</i>	<i>9349</i>	<i>8697</i>	<i>8111</i>	<i>8442</i>
	<i>М</i>	<i>60012</i>	<i>2928</i>	<i>3074</i>	<i>2940</i>	<i>3502</i>	<i>3891</i>	<i>4421</i>	<i>4795</i>	<i>4367</i>	<i>4128</i>	<i>4140</i>
	<i>Ж</i>	<i>63402</i>	<i>2827</i>	<i>2982</i>	<i>2771</i>	<i>3185</i>	<i>3759</i>	<i>4380</i>	<i>4554</i>	<i>4330</i>	<i>3983</i>	<i>4302</i>
Алибунар	С	20151	858	948	1004	1267	1202	1150	1092	1249	1272	1391
	М	9951	447	480	499	665	613	632	588	630	649	710
	Ж	10200	411	468	505	602	589	518	504	619	623	681
Бела Црква	С	17367	752	897	942	1061	1003	1021	1059	1203	1083	1099
	М	8568	418	467	488	551	542	541	567	620	553	542
	Ж	8799	334	430	454	510	461	480	492	583	530	557

ПО ПОПISУ 2011. (наставак)

50–54	55–59	60–64	65–69	70–74	75–79	80–84	85 и више год.	Пуно-летни	Просечна старост	Пол	Регион Област Град – општина
6803	7814	7582	5338	5919	4421	2061	905	89649	41,7	С	Раковица
3168	3509	3072	2242	2613	2023	865	352	41504	40,3	М	
3635	4305	4510	3096	3306	2398	1196	553	48145	42,9	Ж	
2796	3694	3523	1702	1734	1472	1305	976	33430	44,2	С	Савски венац
1249	1626	1585	790	702	526	437	348	14968	42,2	М	
1547	2068	1938	912	1032	946	868	628	18462	45,8	Ж	
1529	1783	1611	1054	1119	1038	643	270	16967	43,9	С	Сопот
782	909	774	470	493	455	240	94	8318	42,6	М	
747	874	837	584	626	583	403	176	8649	45,3	Ж	
3214	4262	4547	2486	2536	1974	1689	1228	42254	45,4	С	Стари град
1377	1846	1901	1114	1047	741	550	369	18464	43,2	М	
1837	2416	2646	1372	1489	1233	1139	859	23790	47,2	Ж	
3320	3552	2747	1716	1809	1397	711	309	35316	39,7	С	Сурчин
1649	1835	1356	843	800	556	261	70	17556	38,7	М	
1671	1717	1391	873	1009	841	450	239	17760	40,7	Ж	
12471	14435	13064	7739	8247	6754	3610	1556	149264	41,1	С	Чукарица
5655	6564	5762	3368	3581	2907	1477	605	69480	39,8	М	
6816	7871	7302	4371	4666	3847	2133	951	79784	42,4	Ж	
144716	158309	140188	89878	92183	73131	41894	19452	1589361	41,8	С	Регион Војводине
71238	77227	65941	39806	38367	28269	14771	5617	763607	40,2	М	
73478	81082	74247	50072	53816	44862	27123	13835	825754	43,3	Ж	
14251	15602	15074	9331	10204	8047	4708	2180	157066	43,3	С	Западнобачка област
7083	7749	7204	4215	4136	3159	1618	561	75718	41,5	М	
7168	7853	7870	5116	6068	4888	3090	1619	81348	45,0	Ж	
<i>6415</i>	<i>7055</i>	<i>6982</i>	<i>4461</i>	<i>4653</i>	<i>3698</i>	<i>2145</i>	<i>1038</i>	<i>71999</i>	<i>43,5</i>	<i>С</i>	<i>Сомбор</i>
<i>3194</i>	<i>3482</i>	<i>3288</i>	<i>1980</i>	<i>1861</i>	<i>1427</i>	<i>765</i>	<i>250</i>	<i>34422</i>	<i>41,7</i>	<i>М</i>	
<i>3221</i>	<i>3573</i>	<i>3694</i>	<i>2481</i>	<i>2792</i>	<i>2271</i>	<i>1380</i>	<i>788</i>	<i>37577</i>	<i>45,2</i>	<i>Ж</i>	
2276	2437	2439	1305	1549	1270	725	349	24149	43,3	С	Апатин
1126	1208	1174	630	611	513	242	86	11691	41,7	М	
1150	1229	1265	675	938	757	483	263	12458	44,9	Ж	
3243	3394	3095	2139	2362	1739	1066	463	35532	42,4	С	Кула
1626	1668	1456	938	1014	676	350	130	17189	40,7	М	
1617	1726	1639	1201	1348	1063	716	333	18343	44,1	Ж	
2317	2716	2558	1426	1640	1340	772	330	25386	43,7	С	Оџаци
1137	1391	1286	667	650	543	261	95	12416	42,1	М	
1180	1325	1272	759	990	797	511	235	12970	45,4	Ж	
22243	25234	21954	13899	13797	11250	6545	2953	241351	41,9	С	Јужнобанатска област
11136	12488	10413	6258	5792	4311	2404	922	117052	40,5	М	
11107	12746	11541	7641	8005	6939	4141	2031	124299	43,4	Ж	
<i>9241</i>	<i>10616</i>	<i>9134</i>	<i>5583</i>	<i>5533</i>	<i>4449</i>	<i>2505</i>	<i>1094</i>	<i>101990</i>	<i>41,6</i>	<i>С</i>	<i>Панчево</i>
<i>4480</i>	<i>5124</i>	<i>4276</i>	<i>2538</i>	<i>2350</i>	<i>1782</i>	<i>913</i>	<i>363</i>	<i>49053</i>	<i>40,2</i>	<i>М</i>	
<i>4761</i>	<i>5492</i>	<i>4858</i>	<i>3045</i>	<i>3183</i>	<i>2667</i>	<i>1592</i>	<i>731</i>	<i>52937</i>	<i>42,8</i>	<i>Ж</i>	
1506	1669	1517	1118	1121	929	592	266	16583	43,5	С	Алибунар
788	860	746	475	478	355	248	88	8121	41,9	М	
718	809	771	643	643	574	344	178	8462	45,0	Ж	
1323	1572	1527	792	842	657	358	176	14119	42,2	С	Бела Црква
673	755	737	359	357	241	115	42	6843	40,3	М	
650	817	790	433	485	416	243	134	7276	44,1	Ж	

3.1. СТАНОВНИШТВО ПРЕМА СТАРОСТИ И ПОЛУ,

Регион Област Град – општина	Пол	Укупно	0–4 год.	5–9	10–14	15–19	20–24	25–29	30–34	35–39	40–44	45–49
Вршац	С	52026	2424	2650	2615	2920	3040	3386	3632	3689	3316	3445
	М	25025	1221	1369	1360	1498	1564	1718	1806	1824	1644	1680
	Ж	27001	1203	1281	1255	1422	1476	1668	1826	1865	1672	1765
Ковачица	С	25274	1204	1330	1381	1448	1539	1569	1604	1617	1712	1685
	М	12650	654	682	701	753	817	835	868	845	910	871
	Ж	12624	550	648	680	695	722	734	736	772	802	814
Ковин	С	33722	1474	1752	1757	2102	2219	2194	2125	2160	2233	2386
	М	16876	739	895	926	1089	1152	1195	1137	1175	1171	1261
	Ж	16846	735	857	831	1013	1067	999	988	985	1062	1125
Опово	С	10440	537	562	504	582	683	705	683	649	655	725
	М	5187	253	292	244	295	368	369	372	348	340	359
	Ж	5253	284	270	260	287	315	336	311	301	315	366
Пландиште	С	11336	345	511	559	642	594	588	651	690	739	831
	М	5682	166	252	284	315	343	309	369	367	379	455
	Ж	5654	179	259	275	327	251	279	282	323	360	376
Јужнобачка област	С	615371	31359	31564	30086	34786	39864	47034	47665	44630	41333	41743
	М	296329	16134	16130	15534	17942	20029	23248	23994	22377	20515	20454
	Ж	319042	15225	15434	14552	16844	19835	23786	23671	22253	20818	21289
Град Нови Сад	С	341625	18369	17212	15845	18347	22752	28646	29366	26299	23449	22657
	М	161701	9412	8707	8174	9473	11117	13561	14373	12890	11380	10811
	Ж	179924	8957	8505	7671	8874	11635	15085	14993	13409	12069	11846
Нови Сад	С	307760	16852	15494	14201	16402	20643	26215	26937	23922	21064	20288
	М	145143	8664	7825	7331	8452	10047	12309	13171	11714	10219	9645
	Ж	162617	8188	7669	6870	7950	10596	13906	13766	12208	10845	10643
Петроварадин	С	33865	1517	1718	1644	1945	2109	2431	2429	2377	2385	2369
	М	16558	748	882	843	1021	1070	1252	1202	1176	1161	1166
	Ж	17307	769	836	801	924	1039	1179	1227	1201	1224	1203
Бач	С	14405	589	691	704	926	939	937	836	907	917	1126
	М	7141	313	343	374	480	477	515	461	492	459	579
	Ж	7264	276	348	330	446	462	422	375	415	458	547
Бачка Паланка	С	55528	2537	2760	2659	3030	3286	3623	3723	3897	3538	3694
	М	27103	1314	1443	1391	1511	1756	1881	1949	2012	1846	1862
	Ж	28425	1223	1317	1268	1519	1530	1742	1774	1885	1692	1832
Бачки Петровац	С	13418	618	652	671	741	741	920	879	864	895	936
	М	6641	313	350	356	382	402	492	458	433	485	486
	Ж	6777	305	302	315	359	339	428	421	431	410	450
Беочин	С	15726	776	861	840	967	994	1011	1038	990	1074	1177
	М	7812	408	440	421	502	534	519	555	488	551	628
	Ж	7914	368	421	419	465	460	492	483	502	523	549
Бечеј	С	37351	1706	1993	2080	2262	2211	2497	2473	2479	2403	2564
	М	18316	864	1006	1063	1205	1142	1331	1344	1298	1217	1248
	Ж	19035	842	987	1017	1057	1069	1166	1129	1181	1186	1316
Врбас	С	42092	2083	2279	2140	2636	2776	2951	2948	2809	2694	2874
	М	20432	1088	1182	1089	1375	1420	1575	1508	1474	1297	1446
	Ж	21660	995	1097	1051	1261	1356	1376	1440	1335	1397	1428
Жабаль	С	26134	1324	1576	1565	1689	1772	1698	1706	1759	1800	1869
	М	13135	697	855	797	875	948	887	904	892	960	951
	Ж	12999	627	721	768	814	824	811	802	867	840	918

ПО ПОПИСУ 2011. (наставак)

50-54	55-59	60-64	65-69	70-74	75-79	80-84	85 и више год.	Пуно-летни	Просечна старост	Пол	Регион Област Град – општина
3898	4493	3912	2433	2436	1917	1223	597	42582	41,9	С	Вршац
1937	2166	1856	1072	1017	691	427	175	20151	40,3	М	
1961	2327	2056	1361	1419	1226	796	422	22431	43,5	Ж	
1926	2082	1783	1343	1231	993	561	266	20509	41,8	С	Ковачица
990	1068	855	626	502	381	209	83	10165	40,3	М	
936	1014	928	717	729	612	352	183	10344	43,4	Ж	
2608	2874	2433	1563	1481	1280	742	339	27511	41,6	С	Ковин
1363	1450	1161	719	599	472	271	101	13687	40,0	М	
1245	1424	1272	844	882	808	471	238	13824	43,1	Ж	
779	836	753	502	526	435	239	85	8503	41,6	С	Опово
397	453	360	225	234	155	97	26	4227	40,4	М	
382	383	393	277	292	280	142	59	4276	42,8	Ж	
962	1092	895	565	627	590	325	130	9554	44,7	С	Пландиште
508	612	422	244	255	234	124	44	4805	43,4	М	
454	480	473	321	372	356	201	86	4749	46,1	Ж	
43332	47642	42173	25811	27558	21122	11870	5799	501860	40,6	С	Јужнобачка област
20812	22605	19441	11316	11562	8339	4189	1708	237936	39,0	М	
22520	25037	22732	14495	15996	12783	7681	4091	263924	42,0	Ж	
<i>22577</i>	<i>25139</i>	<i>22588</i>	<i>13498</i>	<i>14470</i>	<i>11039</i>	<i>6186</i>	<i>3186</i>	<i>279528</i>	<i>40,0</i>	<i>С</i>	<i>Град Нови Сад</i>
<i>10574</i>	<i>11428</i>	<i>10118</i>	<i>5833</i>	<i>6117</i>	<i>4516</i>	<i>2242</i>	<i>975</i>	<i>129814</i>	<i>38,5</i>	<i>М</i>	
<i>12003</i>	<i>13711</i>	<i>12470</i>	<i>7665</i>	<i>8353</i>	<i>6523</i>	<i>3944</i>	<i>2211</i>	<i>149714</i>	<i>41,3</i>	<i>Ж</i>	
20175	22320	19963	11944	12821	9950	5622	2947	251712	39,8	С	Нови Сад
9377	10122	8903	5111	5313	4023	2031	886	116344	38,3	М	
10798	12198	11060	6833	7508	5927	3591	2061	135368	41,2	Ж	
2402	2819	2625	1554	1649	1089	564	239	27816	41,2	С	Петроварадин
1197	1306	1215	722	804	493	211	89	13470	40,3	М	
1205	1513	1410	832	845	596	353	150	14346	42,1	Ж	
1175	1173	966	703	760	584	358	114	11885	42,3	С	Бач
588	636	464	316	292	197	129	26	5836	40,4	М	
587	537	502	387	468	387	229	88	6049	44,1	Ж	
4189	4801	4382	2355	2846	2268	1348	592	45743	42,4	С	Бачка Паланка
1977	2340	2057	1060	1196	876	473	159	22041	40,6	М	
2212	2461	2325	1295	1650	1392	875	433	23702	44,1	Ж	
1037	1192	1064	610	609	539	302	148	11019	42,3	С	Бачки Петровац
524	585	538	263	243	193	92	46	5391	40,4	М	
513	607	526	347	366	346	210	102	5628	44,1	Ж	
1283	1242	1083	696	761	536	288	109	12693	40,8	С	Беочин
639	627	504	329	331	219	86	31	6254	39,4	М	
644	615	579	367	430	317	202	78	6439	42,2	Ж	
2754	3035	2567	2037	1749	1343	782	416	30217	41,5	С	Бечеј
1415	1457	1230	860	745	519	260	112	14671	39,8	М	
1339	1578	1337	1177	1004	824	522	304	15546	43,1	Ж	
3069	3331	2906	1792	2013	1544	838	409	34053	40,8	С	Врбас
1466	1612	1331	775	819	571	293	111	16283	38,9	М	
1603	1719	1575	1017	1194	973	545	298	17770	42,5	Ж	
1961	2032	1672	1050	1132	832	476	221	20616	39,7	С	Жабалъ
1001	1055	813	464	478	316	168	74	10255	38,3	М	
960	977	859	586	654	516	308	147	10361	41,2	Ж	

3.1. СТАНОВНИШТВО ПРЕМА СТАРОСТИ И ПОЛУ,

Регион Област Град – општина	Пол	Укупно	0–4 год.	5–9	10–14	15–19	20–24	25–29	30–34	35–39	40–44	45–49
Србобран	С	16317	764	870	897	1043	1057	1087	1006	1000	1089	1182
	М	8009	387	433	483	520	542	577	514	521	552	592
	Ж	8308	377	437	414	523	515	510	492	479	537	590
Сремски Карловци	С	8750	409	390	408	472	519	644	610	573	568	605
	М	4223	206	185	207	235	236	346	334	284	300	283
	Ж	4527	203	205	201	237	283	298	276	289	268	322
Темерин	С	28287	1421	1473	1470	1651	1796	2040	2077	2035	1831	1887
	М	13931	758	770	774	867	907	1016	1071	1038	909	961
	Ж	14356	663	703	696	784	889	1024	1006	997	922	926
Тител	С	15738	763	807	807	1022	1021	980	1003	1018	1075	1172
	М	7885	374	416	405	517	548	548	523	555	559	607
	Ж	7853	389	391	402	505	473	432	480	463	516	565
Севернобанатска област	С	147770	6234	7068	7196	8622	9101	9189	9543	9609	9390	10814
	М	72280	3199	3581	3703	4431	4745	4863	5054	4966	4788	5431
	Ж	75490	3035	3487	3493	4191	4356	4326	4489	4643	4602	5383
<i>Кикинда</i>	<i>С</i>	<i>59453</i>	<i>2545</i>	<i>2844</i>	<i>2807</i>	<i>3424</i>	<i>3699</i>	<i>3811</i>	<i>3813</i>	<i>3931</i>	<i>3874</i>	<i>4348</i>
	<i>М</i>	<i>29102</i>	<i>1305</i>	<i>1436</i>	<i>1458</i>	<i>1757</i>	<i>1942</i>	<i>2001</i>	<i>2016</i>	<i>2011</i>	<i>1984</i>	<i>2129</i>
	<i>Ж</i>	<i>30351</i>	<i>1240</i>	<i>1408</i>	<i>1349</i>	<i>1667</i>	<i>1757</i>	<i>1810</i>	<i>1797</i>	<i>1920</i>	<i>1890</i>	<i>2219</i>
Ада	С	16991	670	809	856	969	1027	1105	1109	1110	1045	1205
	М	8227	357	405	435	502	523	570	608	574	518	587
	Ж	8764	313	404	421	467	504	535	501	536	527	618
Кањижа	С	25343	1102	1218	1262	1484	1571	1595	1635	1643	1696	1894
	М	12402	557	602	645	745	795	856	852	854	864	962
	Ж	12941	545	616	617	739	776	739	783	789	832	932
Нови Кнежевац	С	11269	496	578	528	667	665	676	733	689	674	839
	М	5563	259	281	283	351	349	373	396	362	361	437
	Ж	5706	237	297	245	316	316	303	337	327	313	402
Сента	С	23316	1031	1071	1173	1396	1430	1399	1606	1499	1387	1642
	М	11306	519	557	594	704	743	724	833	774	694	838
	Ж	12010	512	514	579	692	687	675	773	725	693	804
Чока	С	11398	390	548	570	682	709	603	647	737	714	886
	М	5680	202	300	288	372	393	339	349	391	367	478
	Ж	5718	188	248	282	310	316	264	298	346	347	408
Севернобачка област	С	186906	8176	9121	9278	10400	11347	12541	13265	12827	12025	13292
	М	90156	4161	4624	4766	5284	5875	6425	6842	6579	6010	6516
	Ж	96750	4015	4497	4512	5116	5472	6116	6423	6248	6015	6776
<i>Суботица</i>	<i>С</i>	<i>141554</i>	<i>6357</i>	<i>7003</i>	<i>6944</i>	<i>7733</i>	<i>8480</i>	<i>9576</i>	<i>10415</i>	<i>9934</i>	<i>9179</i>	<i>10150</i>
	<i>М</i>	<i>68040</i>	<i>3229</i>	<i>3580</i>	<i>3578</i>	<i>3903</i>	<i>4390</i>	<i>4830</i>	<i>5341</i>	<i>5043</i>	<i>4570</i>	<i>4942</i>
	<i>Ж</i>	<i>73514</i>	<i>3128</i>	<i>3423</i>	<i>3366</i>	<i>3830</i>	<i>4090</i>	<i>4746</i>	<i>5074</i>	<i>4891</i>	<i>4609</i>	<i>5208</i>
Бачка Топола	С	33321	1281	1493	1624	1897	2074	2121	2093	2137	2116	2358
	М	16238	660	751	825	975	1064	1149	1102	1127	1064	1191
	Ж	17083	621	742	799	922	1010	972	991	1010	1052	1167
Мали Иђош	С	12031	538	625	710	770	793	844	757	756	730	784
	М	5878	272	293	363	406	421	446	399	409	376	383
	Ж	6153	266	332	347	364	372	398	358	347	354	401

ПО ПОПИСУ 2011. (наставак)

50–54	55–59	60–64	65–69	70–74	75–79	80–84	85 и више год.	Пуно-летни	Просечна старост	Пол	Регион Област Град – општина
1269	1342	1095	752	769	607	331	157	13189	41,1	С	Србобран
658	685	516	323	311	226	116	53	6428	39,7	М	
611	657	579	429	458	381	215	104	6761	42,6	Ж	
707	730	650	395	467	348	165	90	7252	42,2	С	Сремски Карловци
336	365	307	178	199	150	54	18	3478	40,9	М	
371	365	343	217	268	198	111	72	3774	43,4	Ж	
2158	2351	2034	1225	1226	929	477	206	22918	40,5	С	Темерин
1004	1172	996	584	537	340	167	60	11115	39,1	М	
1154	1179	1038	641	689	589	310	146	11803	41,9	Ж	
1153	1274	1166	698	756	553	319	151	12747	41,2	С	Тител
630	643	567	331	294	216	109	43	6370	39,9	М	
523	631	599	367	462	337	210	108	6377	42,6	Ж	
11666	12188	10946	8051	7260	5811	3420	1662	122118	42,6	С	Севернобанатска област
5851	5967	5256	3579	3008	2172	1197	489	59129	40,9	М	
5815	6221	5690	4472	4252	3639	2223	1173	62989	44,2	Ж	
4770	5087	4714	2709	2880	2260	1273	664	49221	42,4	С	Кикинда
2349	2503	2303	1212	1201	855	450	190	23842	40,8	М	
2421	2584	2411	1497	1679	1405	823	474	25379	43,9	Ж	
1301	1406	1282	1088	785	645	412	167	14070	42,8	С	Ада
638	694	577	496	327	226	133	57	6732	40,9	М	
663	712	705	592	458	419	279	110	7338	44,5	Ж	
1936	1944	1600	1578	1269	1056	592	268	20842	42,4	С	Кањижа
1018	974	750	705	505	421	222	75	10129	41,0	М	
918	970	850	873	764	635	370	193	10713	43,8	Ж	
990	985	789	549	551	441	277	142	9290	42,6	С	Нови Кнежевац
492	494	378	237	228	144	99	39	4544	40,6	М	
498	491	411	312	323	297	178	103	4746	44,5	Ж	
1764	1815	1656	1482	1171	921	585	288	19206	42,7	С	Сента
883	836	803	659	502	355	205	83	9213	41,1	М	
881	979	853	823	669	566	380	205	9993	44,3	Ж	
905	951	905	645	604	488	281	133	9489	43,5	С	Чока
471	466	445	270	245	171	88	45	4669	41,4	М	
434	485	460	375	359	317	193	88	4820	45,7	Ж	
14306	15289	13066	10101	8506	7020	4208	2138	154017	42,1	С	Севернобачка област
6989	7404	6191	4403	3472	2621	1378	616	73380	40,4	М	
7317	7885	6875	5698	5034	4399	2830	1522	80637	43,7	Ж	
10614	11405	9962	7534	6342	5284	3080	1562	116545	41,9	С	Суботица
5162	5504	4673	3277	2600	1978	997	443	55246	40,2	М	
5452	5901	5289	4257	3742	3306	2083	1119	61299	43,5	Ж	
2728	2890	2292	1942	1639	1337	868	431	27769	43,2	С	Бачка Топола
1357	1417	1108	855	670	506	284	133	13420	41,4	М	
1371	1473	1184	1087	969	831	584	298	14349	44,9	Ж	
964	994	812	625	525	399	260	145	9703	41,1	С	Мали Иђош
470	483	410	271	202	137	97	40	4714	39,4	М	
494	511	402	354	323	262	163	105	4989	42,7	Ж	

3.1. СТАНОВНИШТВО ПРЕМА СТАРОСТИ И ПОЛУ,

Регион Област Град – општина	Пол	Укупно	0–4 год.	5–9	10–14	15–19	20–24	25–29	30–34	35–39	40–44	45–49
Средњобанатска област	С	187667	8302	9031	9063	10994	11732	11753	12047	12106	12384	13804
	М	91656	4313	4710	4637	5626	6149	6267	6388	6281	6339	6885
	Ж	96011	3989	4321	4426	5368	5583	5486	5659	5825	6045	6919
<i>Зрењанин</i>	<i>С</i>	<i>123362</i>	<i>5624</i>	<i>5965</i>	<i>5856</i>	<i>6976</i>	<i>7525</i>	<i>7871</i>	<i>8452</i>	<i>8387</i>	<i>8113</i>	<i>8809</i>
	<i>М</i>	<i>59856</i>	<i>2919</i>	<i>3146</i>	<i>2999</i>	<i>3556</i>	<i>3884</i>	<i>4083</i>	<i>4417</i>	<i>4349</i>	<i>4165</i>	<i>4346</i>
	<i>Ж</i>	<i>63506</i>	<i>2705</i>	<i>2819</i>	<i>2857</i>	<i>3420</i>	<i>3641</i>	<i>3788</i>	<i>4035</i>	<i>4038</i>	<i>3948</i>	<i>4463</i>
Житиште	С	16841	675	793	814	1073	1066	944	901	960	1190	1312
	М	8321	332	405	434	508	574	530	483	510	621	681
	Ж	8520	343	388	380	565	492	414	418	450	569	631
Нова Црња	С	10272	373	493	579	671	664	578	532	545	705	813
	М	5107	196	243	293	348	349	325	304	271	348	419
	Ж	5165	177	250	286	323	315	253	228	274	357	394
Нови Бечеј	С	23925	1130	1183	1171	1461	1623	1573	1465	1497	1527	1841
	М	11730	607	598	584	782	872	863	808	786	769	914
	Ж	12195	523	585	587	679	751	710	657	711	758	927
Сечањ	С	13267	500	597	643	813	854	787	697	717	849	1029
	М	6642	259	318	327	432	470	466	376	365	436	525
	Ж	6625	241	279	316	381	384	321	321	352	413	504
Сремска област	С	312278	13801	14763	15018	17959	19683	20724	20987	20734	20774	22752
	М	153492	7184	7481	7710	9245	10253	10993	11074	10648	10436	11307
	Ж	158786	6617	7282	7308	8714	9430	9731	9913	10086	10338	11445
<i>Сремска Митровица</i>	<i>С</i>	<i>79940</i>	<i>3395</i>	<i>3926</i>	<i>3958</i>	<i>4645</i>	<i>4920</i>	<i>4904</i>	<i>5223</i>	<i>5432</i>	<i>5487</i>	<i>6079</i>
	<i>М</i>	<i>39042</i>	<i>1788</i>	<i>1972</i>	<i>2018</i>	<i>2381</i>	<i>2533</i>	<i>2568</i>	<i>2752</i>	<i>2760</i>	<i>2724</i>	<i>3125</i>
	<i>Ж</i>	<i>40898</i>	<i>1607</i>	<i>1954</i>	<i>1940</i>	<i>2264</i>	<i>2387</i>	<i>2336</i>	<i>2471</i>	<i>2672</i>	<i>2763</i>	<i>2954</i>
Инђија	С	47433	2178	2163	2121	2678	2948	3270	3283	3171	3092	3402
	М	23414	1130	1098	1125	1383	1513	1734	1748	1624	1558	1687
	Ж	24019	1048	1065	996	1295	1435	1536	1535	1547	1534	1715
Ириг	С	10866	429	439	499	587	700	688	593	610	678	803
	М	5323	204	224	260	307	385	385	299	307	321	403
	Ж	5543	225	215	239	280	315	303	294	303	357	400
Пећинци	С	19720	929	976	1029	1164	1346	1378	1240	1291	1307	1552
	М	9939	474	504	512	605	741	783	643	705	642	801
	Ж	9781	455	472	517	559	605	595	597	586	665	751
Рума	С	54339	2248	2406	2566	3154	3368	3525	3588	3555	3596	3917
	М	26654	1162	1226	1329	1601	1780	1908	1898	1781	1823	1923
	Ж	27685	1086	1180	1237	1553	1588	1617	1690	1774	1773	1994
Стара Пазова	С	65792	3170	3356	3157	3733	4246	4767	4944	4571	4301	4403
	М	32332	1657	1693	1615	1958	2171	2407	2614	2353	2183	2072
	Ж	33460	1513	1663	1542	1775	2075	2360	2330	2218	2118	2331
Шид	С	34188	1452	1497	1688	1998	2155	2192	2116	2104	2313	2596
	М	16788	769	764	851	1010	1130	1208	1120	1118	1185	1296
	Ж	17400	683	733	837	988	1025	984	996	986	1128	1300
СРБИЈА – ЈУГ	С	3595613	157453	177872	179753	207634	220336	223031	226998	238495	231971	239916
	М	1773733	81353	91491	92436	107097	113640	116028	116942	121119	116442	119846
	Ж	1821880	76100	86381	87317	100537	106696	107003	110056	117376	115529	120070

ПО ПОПИСУ 2011. (наставак)

50–54	55–59	60–64	65–69	70–74	75–79	80–84	85 и више год.	Пуно-летни	Просечна старост	Пол	Регион Област Град – општина
14139	15992	14201	8987	9436	7510	4307	1879	154814	42,4	С	Средњобанатска област
6971	7966	6575	3851	3842	2833	1491	532	74691	40,5	М	
7168	8026	7626	5136	5594	4677	2816	1347	80123	44,1	Ж	
9075	10485	9589	5931	6024	4851	2689	1140	101780	42,2	С	Зрењанин
4368	5092	4400	2557	2478	1836	933	328	48686	40,4	М	
4707	5393	5189	3374	3546	3015	1756	812	53094	43,9	Ж	
1253	1341	1151	909	1046	728	474	211	13979	43,4	С	Житиште
661	712	528	406	422	294	166	54	6886	41,7	М	
592	629	623	503	624	434	308	157	7093	45,1	Ж	
788	924	757	430	551	455	280	134	8423	43,0	С	Нова Црња
419	501	382	183	210	176	98	42	4169	41,4	М	
369	423	375	247	341	279	182	92	4254	44,6	Ж	
1920	2073	1725	1101	1070	855	470	240	19566	41,5	С	Нови Бечеј
953	1031	784	451	412	296	154	66	9458	39,4	М	
967	1042	941	650	658	559	316	174	10108	43,6	Ж	
1103	1169	979	616	745	621	394	154	11066	43,7	С	Сечањ
570	630	481	254	320	231	140	42	5492	41,7	М	
533	539	498	362	425	390	254	112	5574	45,6	Ж	
24779	26362	22774	13698	15422	12371	6836	2841	258135	42,1	С	Сремска област
12396	13048	10861	6184	6555	4834	2494	789	125701	40,6	М	
12383	13314	11913	7514	8867	7537	4342	2052	132434	43,5	Ж	
6272	6605	5686	3576	4125	3186	1843	678	65930	42,2	С	Сремска Митровица
3067	3271	2655	1582	1741	1235	680	190	31875	40,7	М	
3205	3334	3031	1994	2384	1951	1163	488	34055	43,7	Ж	
3675	4023	3462	2055	2459	1945	1060	448	39396	42,3	С	Инђија
1880	1970	1669	939	1062	807	373	114	19243	40,8	М	
1795	2053	1793	1116	1397	1138	687	334	20153	43,7	Ж	
906	976	851	560	594	521	286	146	9147	44,1	С	Ириг
481	494	401	263	258	189	100	42	4458	42,4	М	
425	482	450	297	336	332	186	104	4689	45,7	Ж	
1539	1532	1305	829	983	756	427	137	16107	41,2	С	Пећинци
792	790	622	360	435	314	171	45	8090	39,9	М	
747	742	683	469	548	442	256	92	8017	42,5	Ж	
4510	4692	4090	2278	2689	2305	1262	590	45261	42,7	С	Рума
2278	2277	1972	1044	1133	887	464	168	22019	41,1	М	
2232	2415	2118	1234	1556	1418	798	422	23242	44,2	Ж	
4985	5551	4937	2885	2860	2208	1181	537	53917	41,0	С	Стара Пазова
2434	2723	2397	1328	1237	878	460	152	26218	39,7	М	
2551	2828	2540	1557	1623	1330	721	385	27699	42,2	Ж	
2892	2983	2443	1515	1712	1450	777	305	28377	42,6	С	Шид
1464	1523	1145	668	689	524	246	78	13798	40,7	М	
1428	1460	1298	847	1023	926	531	227	14579	44,3	Ж	
261586	303394	265158	177030	184334	161713	96585	42354	2957590	42,7	С	СРБИЈА – ЈУГ
130387	150480	129125	82842	82421	68211	38819	15054	1445005	41,5	М	
131199	152914	136033	94188	101913	93502	57766	27300	1512585	43,9	Ж	

3.1. СТАНОВНИШТВО ПРЕМА СТАРОСТИ И ПОЛУ,

Регион Област Град – општина	Пол	Укупно	0–4 год.	5–9	10–14	15–19	20–24	25–29	30–34	35–39	40–44	45–49
Регион Шумадије	С	2031697	92447	103535	102503	117320	126802	127937	129807	134429	130649	136535
и Западне Србије	М	1000820	47733	53247	52638	60183	65291	66713	66679	67997	65152	67810
	Ж	1030877	44714	50288	49865	57137	61511	61224	63128	66432	65497	68725
Златиборска област	С	286549	12691	14284	14435	16853	18691	17578	17070	18208	18871	20829
	М	141662	6485	7340	7417	8641	9661	9322	8752	9296	9399	10320
	Ж	144887	6206	6944	7018	8212	9030	8256	8318	8912	9472	10509
<i>Ужице</i>	<i>С</i>	78040	3352	3586	3599	4360	5045	4872	4902	5294	5446	5854
	<i>М</i>	37874	1693	1807	1816	2274	2540	2513	2456	2590	2591	2857
	<i>Ж</i>	40166	1659	1779	1783	2086	2505	2359	2446	2704	2855	2997
Ариље	С	18792	843	942	1006	1108	1235	1169	1062	1321	1209	1326
	М	9316	428	470	519	557	639	617	530	688	597	647
	Ж	9476	415	472	487	551	596	552	532	633	612	679
Бајина Башта	С	26022	1073	1235	1240	1427	1574	1488	1540	1721	1691	1970
	М	12990	556	654	658	712	838	778	807	910	892	984
	Ж	13032	517	581	582	715	736	710	733	811	799	986
Косјерић	С	12090	463	549	510	612	651	636	705	707	758	800
	М	6010	237	311	248	334	339	360	368	368	386	381
	Ж	6080	226	238	262	278	312	276	337	339	372	419
Нова Варош	С	16638	563	735	742	890	1095	957	840	873	979	1184
	М	8274	292	373	360	447	564	526	461	447	507	594
	Ж	8364	271	362	382	443	531	431	379	426	472	590
Пожега	С	29638	1140	1356	1380	1710	1680	1757	1754	1851	1866	1980
	М	14509	598	721	708	854	851	935	916	942	910	943
	Ж	15129	542	635	672	856	829	822	838	909	956	1037
Прибој	С	27133	904	1306	1339	1652	1839	1635	1481	1499	1704	2152
	М	13410	453	644	682	908	961	880	735	759	818	1077
	Ж	13723	451	662	657	744	878	755	746	740	886	1075
Пријеполје	С	37059	1967	2004	2099	2547	2721	2463	2198	2249	2463	2636
	М	18551	1032	1039	1119	1299	1417	1336	1157	1144	1274	1327
	Ж	18508	935	965	980	1248	1304	1127	1041	1105	1189	1309
Сјеница	С	26392	1766	1928	1881	1817	1948	1765	1765	1783	1808	1808
	М	13434	876	983	983	902	1036	949	911	965	931	928
	Ж	12958	890	945	898	915	912	816	854	818	877	880
Чајетина	С	14745	620	643	639	730	903	836	823	910	947	1119
	М	7294	320	338	324	354	476	428	411	483	493	582
	Ж	7451	300	305	315	376	427	408	412	427	454	537
Колубарска област	С	174513	7278	8091	8081	9718	10687	10673	10669	11160	11268	12646
	М	86476	3812	4144	4094	4911	5545	5700	5492	5767	5574	6476
	Ж	88037	3466	3947	3987	4807	5142	4973	5177	5393	5694	6170
<i>Ваљево</i>	<i>С</i>	90312	3724	3991	3923	4835	5657	5818	5945	5938	5873	6771
	<i>М</i>	44148	1992	2009	2018	2467	2912	3055	2976	2993	2767	3389
	<i>Ж</i>	46164	1732	1982	1905	2368	2745	2763	2969	2945	3106	3382
Лајковац	С	15475	729	779	765	899	1028	1030	923	974	981	1149
	М	7738	394	414	372	443	515	574	480	512	500	595
	Ж	7737	335	365	393	456	513	456	443	462	481	554
Љиг	С	12754	519	577	604	737	744	660	726	764	782	789
	М	6319	279	298	305	382	389	336	384	408	397	411
	Ж	6435	240	279	299	355	355	324	342	356	385	378

ПО ПОПISУ 2011. (наставка)

50-54	55-59	60-64	65-69	70-74	75-79	80-84	85 и више год.	Пуно-летни	Просечна старост	Пол	Регион Област Град – општина
151921	174979	143823	94459	101282	88370	52439	22460	1663790	42,3	С	Регион Шумадије
74884	86546	70104	44077	45385	37140	21280	7961	811474	41,1	М	и Западне Србије
77037	88433	73719	50382	55897	51230	31159	14499	852316	43,4	Ж	
22193	24588	19913	13843	14644	12075	6828	2955	235209	42,3	С	Златиборска област
11116	12142	9740	6447	6662	5003	2824	1095	115373	41,2	М	
11077	12446	10173	7396	7982	7072	4004	1860	119836	43,4	Ж	
6243	6963	5491	3474	3858	3114	1802	785	64949	42,5	С	Ужице
2999	3383	2708	1609	1757	1275	737	269	31253	41,4	М	
3244	3580	2783	1865	2101	1839	1065	516	33696	43,5	Ж	
1460	1656	1234	832	920	774	502	193	15340	42,0	С	Ариље
746	855	622	394	419	322	192	74	7547	41,1	М	
714	801	612	438	501	452	310	119	7793	43,0	Ж	
2038	2294	1848	1360	1361	1229	661	272	21632	43,3	С	Бајина Башта
1054	1139	906	640	635	468	268	91	10702	42,0	М	
984	1155	942	720	726	761	393	181	10930	44,7	Ж	
932	1161	897	632	690	701	494	192	10234	45,5	С	Косјерић
464	580	471	295	299	284	215	70	5043	44,0	М	
468	581	426	337	391	417	279	122	5191	47,1	Ж	
1474	1611	1301	952	965	805	491	181	14075	44,8	С	Нова Варош
752	833	632	458	408	345	209	66	7005	43,7	М	
722	778	669	494	557	460	282	115	7070	45,8	Ж	
2354	2775	2108	1380	1591	1533	943	480	24748	44,1	С	Пожега
1175	1360	1027	643	730	612	405	179	11981	42,8	М	
1179	1415	1081	737	861	921	538	301	12767	45,4	Ж	
2324	2565	2055	1585	1426	1043	451	173	22601	42,9	С	Прибој
1164	1275	964	742	662	440	179	67	11082	41,9	М	
1160	1290	1091	843	764	603	272	106	11519	43,9	Ж	
2697	2714	2501	1824	1906	1241	585	244	29468	40,1	С	Пријеполје
1378	1289	1173	852	855	525	241	94	14586	38,9	М	
1319	1425	1328	972	1051	716	344	150	14882	41,3	Ж	
1603	1565	1442	1058	1070	803	399	183	19724	37,0	С	Сјеница
849	767	717	475	526	373	181	82	10055	36,6	М	
754	798	725	583	544	430	218	101	9669	37,5	Ж	
1068	1284	1036	746	857	832	500	252	12438	44,7	С	Чајетина
535	661	520	339	371	359	197	103	6119	43,5	М	
533	623	516	407	486	473	303	149	6319	45,9	Ж	
13949	15195	11975	8373	8998	8701	5124	1927	145319	43,4	С	Колубарска област
6911	7615	5937	3949	4016	3712	2110	711	71476	42,2	М	
7038	7580	6038	4424	4982	4989	3014	1216	73843	44,5	Ж	
7407	8003	6188	4269	4456	4216	2337	961	75810	43,2	С	Ваљево
3558	3914	3032	2006	1946	1809	963	342	36654	42,0	М	
3849	4089	3156	2263	2510	2407	1374	619	39156	44,3	Ж	
1213	1335	1025	689	679	715	411	151	12673	42,0	С	Лајковац
606	688	513	310	304	305	154	59	6291	40,9	М	
607	647	512	379	375	410	257	92	6382	43,2	Ж	
972	1126	925	656	776	753	470	174	10627	44,7	С	Љиг
482	551	457	304	344	339	187	66	5207	43,4	М	
490	575	468	352	432	414	283	108	5420	46,1	Ж	

3.1. СТАНОВНИШТВО ПРЕМА СТАРОСТИ И ПОЛУ,

Регион Област Град – општина	Пол	Укупно	0–4 год.	5–9	10–14	15–19	20–24	25–29	30–34	35–39	40–44	45–49
Мионица	С	14335	616	747	659	833	746	807	795	858	847	966
	М	7249	312	400	353	419	384	447	421	460	456	510
	Ж	7086	304	347	306	414	362	360	374	398	391	456
Осечина	С	12536	373	564	577	685	659	622	589	754	842	933
	М	6405	178	272	302	351	354	336	326	424	440	498
Уб	Ж	6131	195	292	275	334	305	286	263	330	402	435
	С	29101	1317	1433	1553	1729	1853	1736	1691	1872	1943	2038
Мачванска област	М	14617	657	751	744	849	991	952	905	970	1014	1073
	Ж	14484	660	682	809	880	862	784	786	902	929	965
	С	298931	13070	15049	14969	17368	18611	18709	18952	20032	19764	21237
Шабач	М	148184	6815	7683	7776	8952	9784	9795	9853	10149	9943	10587
	Ж	150747	6255	7366	7193	8416	8827	8914	9099	9883	9821	10650
	С	115884	5265	5896	5641	6558	7163	7647	7966	8073	7844	8004
Богатић	М	56671	2786	3022	2940	3403	3703	3903	4114	3997	3882	3863
	Ж	59213	2479	2874	2701	3155	3460	3744	3852	4076	3962	4141
	С	28883	1254	1465	1487	1710	1764	1735	1756	1936	1917	1999
Владимирци	М	14571	666	749	777	899	903	938	933	1003	1001	1020
	Ж	14312	588	716	710	811	861	797	823	933	916	979
	С	17462	695	829	809	965	1033	924	938	1057	1110	1296
Коцељева	М	8937	372	445	431	520	597	541	498	560	560	704
	Ж	8525	323	384	378	445	436	383	440	497	550	592
	С	13129	500	668	683	716	753	719	797	809	849	948
Крупань	М	6699	260	348	370	344	413	400	419	434	434	495
	Ж	6430	240	320	313	372	340	319	378	375	415	453
	С	17295	665	810	874	1060	1069	971	944	1170	1175	1279
Лозница	М	8748	329	414	449	529	567	496	518	635	606	687
	Ж	8547	336	396	425	531	502	475	426	535	569	592
	С	79327	3653	4077	4054	4696	5022	5147	5039	5312	5066	5584
Љубовија	М	39091	1863	2071	2110	2382	2636	2667	2587	2679	2559	2735
	Ж	40236	1790	2006	1944	2314	2386	2480	2452	2633	2507	2849
	С	14469	571	698	740	859	930	788	799	935	1007	1089
Мали Зворник	М	7295	309	342	375	453	474	435	405	472	523	596
	Ж	7174	262	356	365	406	456	353	394	463	484	493
	С	12482	467	606	681	804	877	778	713	740	796	1038
Моравичка област	М	6172	230	292	324	422	491	415	379	369	378	487
	Ж	6310	237	314	357	382	386	363	334	371	418	551
	С	212603	8988	10049	9828	11609	13049	13200	13311	13989	13484	14558
Чачак	М	104309	4657	5153	5075	5932	6711	6916	6888	7016	6685	7180
	Ж	108294	4331	4896	4753	5677	6338	6284	6423	6973	6799	7378
	С	115337	5117	5643	5445	6272	7121	7524	7583	7685	7190	7901
Горњи Милановац	М	55995	2687	2910	2808	3178	3634	3890	3808	3814	3490	3823
	Ж	59342	2430	2733	2637	3094	3487	3634	3775	3871	3700	4078
	С	44406	1859	1967	1926	2417	2649	2792	2858	2916	2796	2901
Ивањица	М	21802	943	1019	970	1260	1382	1486	1553	1443	1393	1409
	Ж	22604	916	948	956	1157	1267	1306	1305	1473	1403	1492
	С	31963	1343	1544	1511	1799	2026	1794	1809	2161	2193	2293
Ивањица	М	16081	693	762	813	892	1032	976	954	1111	1126	1201
	Ж	15882	650	782	698	907	994	818	855	1050	1067	1092

ПО ПОПИСУ 2011. (наставак)

50–54	55–59	60–64	65–69	70–74	75–79	80–84	85 и више год.	Пуно-летни	Просечна старост	Пол	Регион Област Град – општина
1041	1260	1048	737	827	824	529	195	11824	44,4	С	Мионица
503	645	530	368	393	343	223	82	5943	43,2	М	
538	615	518	369	434	481	306	113	5881	45,6	Ж	
1074	1084	883	722	813	764	447	151	10610	45,9	С	Осечина
586	589	455	344	393	302	202	53	5430	44,9	М	
488	495	428	378	420	462	245	98	5180	46,8	Ж	
2242	2387	1906	1300	1447	1429	930	295	23775	42,5	С	Уб
1176	1228	950	617	636	614	381	109	11951	41,6	М	
1066	1159	956	683	811	815	549	186	11824	43,5	Ж	
23570	26312	21135	13750	14066	12630	7041	2666	245479	42,1	С	Мачванска област
11674	13147	10374	6543	6242	5176	2806	885	120526	40,9	М	
11896	13165	10761	7207	7824	7454	4235	1781	124953	43,3	Ж	
<i>8903</i>	<i>10147</i>	<i>8432</i>	<i>5152</i>	<i>5048</i>	<i>4569</i>	<i>2538</i>	<i>1038</i>	<i>95235</i>	<i>41,7</i>	<i>С</i>	<i>Шабач</i>
<i>4258</i>	<i>4895</i>	<i>4047</i>	<i>2403</i>	<i>2259</i>	<i>1845</i>	<i>993</i>	<i>358</i>	<i>45894</i>	<i>40,4</i>	<i>М</i>	
<i>4645</i>	<i>5252</i>	<i>4385</i>	<i>2749</i>	<i>2789</i>	<i>2724</i>	<i>1545</i>	<i>680</i>	<i>49341</i>	<i>43,0</i>	<i>Ж</i>	
2052	2510	1987	1397	1465	1375	795	279	23653	42,6	С	Богатић
1034	1278	1004	687	701	568	310	100	11830	41,4	М	
1018	1232	983	710	764	807	485	179	11823	43,7	Ж	
1234	1469	1341	948	1017	1000	584	213	14571	44,5	С	Владимирци
633	761	679	468	461	425	232	50	7387	42,8	М	
601	708	662	480	556	575	352	163	7184	46,4	Ж	
1059	1145	884	640	717	698	398	146	10863	43,7	С	Коцељева
554	604	479	301	315	323	167	39	5526	42,6	М	
505	541	405	339	402	375	231	107	5337	44,8	Ж	
1468	1589	1169	828	907	762	412	143	14309	42,9	С	Крупањ
757	859	576	402	405	303	166	50	7247	42,0	М	
711	730	593	426	502	459	246	93	7062	43,8	Ж	
6432	6982	5551	3595	3643	3182	1668	624	64674	41,6	С	Лозница
3163	3493	2677	1724	1554	1301	679	211	31598	40,5	М	
3269	3489	2874	1871	2089	1881	989	413	33076	42,7	Ж	
1274	1298	984	705	707	595	372	118	11941	42,7	С	Љубовија
692	663	503	329	299	230	155	40	5987	41,7	М	
582	635	481	376	408	365	217	78	5954	43,8	Ж	
1148	1172	787	485	562	449	274	105	10233	41,7	С	Мали Зворник
583	594	409	229	248	181	104	37	5057	40,8	М	
565	578	378	256	314	268	170	68	5176	42,6	Ж	
16227	19344	14914	9782	11666	10051	5905	2649	176926	43,3	С	Моравичка област
7934	9522	7220	4482	5219	4346	2410	963	85903	42,1	М	
8293	9822	7694	5300	6447	5705	3495	1686	91023	44,5	Ж	
<i>8837</i>	<i>10213</i>	<i>7925</i>	<i>5077</i>	<i>6129</i>	<i>5207</i>	<i>3051</i>	<i>1417</i>	<i>95377</i>	<i>42,7</i>	<i>С</i>	<i>Чачак</i>
<i>4198</i>	<i>4922</i>	<i>3831</i>	<i>2277</i>	<i>2720</i>	<i>2259</i>	<i>1242</i>	<i>504</i>	<i>45656</i>	<i>41,4</i>	<i>М</i>	
<i>4639</i>	<i>5291</i>	<i>4094</i>	<i>2800</i>	<i>3409</i>	<i>2948</i>	<i>1809</i>	<i>913</i>	<i>49721</i>	<i>44,0</i>	<i>Ж</i>	
3333	4241	3252	2149	2468	2154	1253	475	37282	43,7	С	Горњи Милановац
1613	2064	1516	997	1095	941	528	190	18148	42,4	М	
1720	2177	1736	1152	1373	1213	725	285	19134	44,9	Ж	
2485	2907	2254	1437	1672	1507	816	412	26535	43,1	С	Ивањица
1298	1513	1135	693	781	639	306	156	13296	42,2	М	
1187	1394	1119	744	891	868	510	256	13239	44,1	Ж	

3.1. СТАНОВНИШТВО ПРЕМА СТАРОСТИ И ПОЛУ,

Регион Област Град – општина	Пол	Укупно	0–4 год.	5–9	10–14	15–19	20–24	25–29	30–34	35–39	40–44	45–49
Лучани	С	20897	669	895	946	1121	1253	1090	1061	1227	1305	1463
	М	10431	334	462	484	602	663	564	573	648	676	747
	Ж	10466	335	433	462	519	590	526	488	579	629	716
Поморавска област	С	214536	8735	9735	10510	12140	12386	12502	13091	13722	13383	13388
	М	104089	4492	5019	5317	6209	6311	6470	6682	6895	6614	6617
	Ж	110447	4243	4716	5193	5931	6075	6032	6409	6827	6769	6771
Јагодина	С	71852	3267	3404	3670	4186	4194	4442	4755	4916	4695	4449
	М	34770	1680	1790	1870	2063	2062	2254	2469	2421	2372	2160
	Ж	37082	1587	1614	1800	2123	2132	2188	2286	2495	2323	2289
Деспотовац	С	23191	795	968	1106	1294	1293	1179	1235	1435	1386	1446
	М	11391	417	501	559	659	680	614	642	711	714	751
	Ж	11800	378	467	547	635	613	565	593	724	672	695
Параћин	С	54242	2318	2545	2706	3118	3365	3374	3287	3427	3334	3523
	М	26417	1183	1280	1366	1635	1726	1739	1652	1751	1578	1711
	Ж	27825	1135	1265	1340	1483	1639	1635	1635	1676	1756	1812
Рековац	С	11055	314	386	425	529	517	492	537	566	643	620
	М	5431	171	196	215	267	262	277	291	294	339	348
	Ж	5624	143	190	210	262	255	215	246	272	304	272
Свилајнац	С	23551	859	1096	1155	1336	1239	1213	1345	1476	1477	1401
	М	11231	438	561	569	696	645	624	653	739	709	675
	Ж	12320	421	535	586	640	594	589	692	737	768	726
Ђуприја	С	30645	1182	1336	1448	1677	1778	1802	1932	1902	1848	1949
	М	14849	603	691	738	889	936	962	975	979	902	972
	Ж	15796	579	645	710	788	842	840	957	923	946	977
Расинска област	С	241999	9771	11307	11794	13322	14092	14208	15087	16330	15316	15326
	М	118969	5024	5834	6017	6803	7294	7411	7731	8340	7657	7603
	Ж	123030	4747	5473	5777	6519	6798	6797	7356	7990	7659	7723
Крушевац	С	128752	5552	6376	6478	7128	7465	7930	8769	9135	8156	7997
	М	62802	2860	3270	3329	3665	3849	4042	4481	4590	4034	3920
	Ж	65950	2692	3106	3149	3463	3616	3888	4288	4545	4122	4077
Александровац	С	26522	1001	1199	1322	1469	1581	1431	1504	1723	1761	1718
	М	13295	511	629	639	741	801	753	761	902	930	895
	Ж	13227	490	570	683	728	780	678	743	821	831	823
Брус	С	16317	570	687	764	960	1013	827	822	1038	1142	1185
	М	8375	309	364	412	468	555	434	431	547	584	648
	Ж	7942	261	323	352	492	458	393	391	491	558	537
Варварин	С	17966	730	771	908	994	968	932	1009	1172	1092	1119
	М	8830	362	396	457	518	501	504	509	620	562	561
	Ж	9136	368	375	451	476	467	428	500	552	530	558
Трстеник	С	42966	1555	1849	1850	2211	2512	2549	2441	2683	2541	2722
	М	21016	793	940	938	1109	1305	1392	1271	1392	1239	1272
	Ж	21950	762	909	912	1102	1207	1157	1170	1291	1302	1450
Ђићевац	С	9476	363	425	472	560	553	539	542	579	624	585
	М	4651	189	235	242	302	283	286	278	289	308	307
	Ж	4825	174	190	230	258	270	253	264	290	316	278

ПО ПОПИСУ 2011. (наставак)

50–54	55–59	60–64	65–69	70–74	75–79	80–84	85 и више год.	Пуно-летни	Просечна старост	Пол	Регион Област Град – општина
1572	1983	1483	1119	1397	1183	785	345	17732	45,8	С	Лучани
825	1023	738	515	623	507	334	113	8803	44,4	М	
747	960	745	604	774	676	451	232	8929	47,1	Ж	
15584	18338	16660	11378	11912	10844	7018	3210	178310	44,1	С	Поморавска област
7688	9072	8080	5260	5159	4447	2667	1090	85578	42,6	М	
7896	9266	8580	6118	6753	6397	4351	2120	92732	45,4	Ж	
<i>5168</i>	<i>5955</i>	<i>5615</i>	<i>3470</i>	<i>3508</i>	<i>3265</i>	<i>1974</i>	<i>919</i>	<i>59032</i>	<i>42,7</i>	<i>С</i>	<i>Јагодина</i>
<i>2509</i>	<i>2857</i>	<i>2689</i>	<i>1600</i>	<i>1526</i>	<i>1367</i>	<i>775</i>	<i>306</i>	<i>28209</i>	<i>41,4</i>	<i>М</i>	
<i>2659</i>	<i>3098</i>	<i>2926</i>	<i>1870</i>	<i>1982</i>	<i>1898</i>	<i>1199</i>	<i>613</i>	<i>30823</i>	<i>43,9</i>	<i>Ж</i>	
1651	1994	1770	1425	1544	1374	913	383	19561	45,9	С	Деспотовац
853	1010	873	652	685	554	374	142	9522	44,4	М	
798	984	897	773	859	820	539	241	10039	47,3	Ж	
4123	4726	3979	2772	2901	2556	1490	698	44790	43,2	С	Параћин
2073	2378	1967	1297	1250	1055	537	239	21601	41,9	М	
2050	2348	2012	1475	1651	1501	953	459	23189	44,4	Ж	
723	1000	927	665	849	844	664	354	9636	49,8	С	Рековац
368	532	448	315	384	352	267	105	4705	47,8	М	
355	468	479	350	465	492	397	249	4931	51,6	Ж	
1618	1894	1879	1377	1422	1315	1010	439	19617	45,4	С	Свилајнац
797	944	918	615	601	513	383	151	9248	43,7	М	
821	950	961	762	821	802	627	288	10369	47,0	Ж	
2301	2769	2490	1669	1688	1490	967	417	25674	44,3	С	Ђуприја
1088	1351	1185	781	713	606	331	147	12293	42,6	М	
1213	1418	1305	888	975	884	636	270	13381	45,9	Ж	
17502	21899	19206	12002	12642	11635	7250	3310	201209	43,7	С	Расинска област
8682	10913	9446	5665	5721	4842	2893	1093	98046	42,4	М	
8820	10986	9760	6337	6921	6793	4357	2217	103163	44,9	Ж	
<i>9093</i>	<i>11552</i>	<i>10285</i>	<i>6182</i>	<i>6243</i>	<i>5590</i>	<i>3321</i>	<i>1500</i>	<i>106080</i>	<i>42,7</i>	<i>С</i>	<i>Крушевац</i>
<i>4373</i>	<i>5597</i>	<i>4947</i>	<i>2878</i>	<i>2799</i>	<i>2359</i>	<i>1320</i>	<i>489</i>	<i>51127</i>	<i>41,4</i>	<i>М</i>	
<i>4720</i>	<i>5955</i>	<i>5338</i>	<i>3304</i>	<i>3444</i>	<i>3231</i>	<i>2001</i>	<i>1011</i>	<i>54953</i>	<i>43,9</i>	<i>Ж</i>	
1983	2280	2050	1336	1485	1415	887	377	22163	44,3	С	Александровац
1056	1194	1037	670	694	574	382	126	11095	43,5	М	
927	1086	1013	666	791	841	505	251	11068	45,2	Ж	
1205	1324	1177	964	1031	869	517	222	13717	44,8	С	Брус
671	712	595	483	492	364	218	88	7017	43,8	М	
534	612	582	481	539	505	299	134	6700	45,8	Ж	
1201	1610	1466	905	984	1006	721	378	14948	45,1	С	Варварин
617	834	739	425	415	418	276	116	7286	43,6	М	
584	776	727	480	569	588	445	262	7662	46,6	Ж	
3320	4305	3451	2129	2393	2291	1502	662	36434	45,1	С	Трстеник
1612	2147	1770	975	1102	944	590	225	17711	43,8	М	
1708	2158	1681	1154	1291	1347	912	437	18723	46,4	Ж	
700	828	777	486	506	464	302	171	7867	44,2	С	Ћићевац
353	429	358	234	219	183	107	49	3810	42,3	М	
347	399	419	252	287	281	195	122	4057	46,0	Ж	

3.1. СТАНОВНИШТВО ПРЕМА СТАРОСТИ И ПОЛУ,

Регион Област Град – општина	Пол	Укупно	0–4 год.	5–9	10–14	15–19	20–24	25–29	30–34	35–39	40–44	45–49
Рашка област	С	309258	18963	20783	19314	20197	21038	21305	21443	21420	20142	19368
	М	153350	9789	10821	9966	10468	10708	10873	10793	10669	10152	9652
	Ж	155908	9174	9962	9348	9729	10330	10432	10650	10751	9990	9716
<i>Краљево</i>	<i>С</i>	<i>125488</i>	<i>5646</i>	<i>6516</i>	<i>6594</i>	<i>7317</i>	<i>7416</i>	<i>7806</i>	<i>8202</i>	<i>8813</i>	<i>8371</i>	<i>8054</i>
	<i>М</i>	<i>61585</i>	<i>2921</i>	<i>3454</i>	<i>3392</i>	<i>3799</i>	<i>3775</i>	<i>3982</i>	<i>4136</i>	<i>4414</i>	<i>4248</i>	<i>4044</i>
	<i>Ж</i>	<i>63903</i>	<i>2725</i>	<i>3062</i>	<i>3202</i>	<i>3518</i>	<i>3641</i>	<i>3824</i>	<i>4066</i>	<i>4399</i>	<i>4123</i>	<i>4010</i>
Врњачка Бања	С	27527	1118	1348	1356	1574	1705	1647	1724	1764	1750	1810
	М	13291	570	690	699	782	865	851	861	856	850	923
	Ж	14236	548	658	657	792	840	796	863	908	900	887
Нови Пазар	С	100410	8271	8799	7730	7426	7879	7780	7587	6902	6545	6229
	М	49984	4272	4513	4000	3867	3937	3884	3738	3338	3244	3008
	Ж	50426	3999	4286	3730	3559	3942	3896	3849	3564	3301	3221
Рашка	С	24678	1095	1176	1216	1431	1447	1495	1557	1677	1535	1496
	М	12376	560	606	633	763	723	799	815	861	802	780
	Ж	12302	535	570	583	668	724	696	742	816	733	716
Тутин	С	31155	2833	2944	2418	2449	2591	2577	2373	2264	1941	1779
	М	16114	1466	1558	1242	1257	1408	1357	1243	1200	1008	897
	Ж	15041	1367	1386	1176	1192	1183	1220	1130	1064	933	882
Шумадијска област	С	293308	12951	14237	13572	16113	18248	19762	20184	19568	18421	19183
	М	143781	6659	7253	6976	8267	9277	10226	10488	9865	9128	9375
	Ж	149527	6292	6984	6596	7846	8971	9536	9696	9703	9293	9808
<i>Крагујевац</i>	<i>С</i>	<i>179417</i>	<i>8235</i>	<i>8705</i>	<i>8187</i>	<i>9620</i>	<i>11501</i>	<i>12905</i>	<i>13076</i>	<i>12224</i>	<i>11275</i>	<i>11978</i>
	<i>М</i>	<i>87334</i>	<i>4207</i>	<i>4396</i>	<i>4216</i>	<i>4933</i>	<i>5755</i>	<i>6553</i>	<i>6696</i>	<i>6073</i>	<i>5504</i>	<i>5774</i>
	<i>Ж</i>	<i>92083</i>	<i>4028</i>	<i>4309</i>	<i>3971</i>	<i>4687</i>	<i>5746</i>	<i>6352</i>	<i>6380</i>	<i>6151</i>	<i>5771</i>	<i>6204</i>
Аранђеловац	С	46225	2119	2431	2219	2661	2814	2965	3151	3123	2947	2967
	М	22647	1097	1261	1123	1369	1426	1558	1646	1561	1437	1445
	Ж	23578	1022	1170	1096	1292	1388	1407	1505	1562	1510	1522
Баточина	С	11760	491	601	583	681	722	741	765	763	712	724
	М	5891	267	313	316	341	363	403	416	393	378	359
	Ж	5869	224	288	267	340	359	338	349	370	334	365
Кнић	С	14237	470	611	623	741	791	773	711	818	863	896
	М	7175	228	318	317	398	438	425	378	441	457	471
	Ж	7062	242	293	306	343	353	348	333	377	406	425
Лапово	С	7837	317	356	379	465	495	449	492	504	515	516
	М	3832	170	186	182	227	242	232	273	269	251	268
	Ж	4005	147	170	197	238	253	217	219	235	264	248
Рача	С	11503	423	500	527	652	686	635	682	756	698	721
	М	5749	227	241	264	343	372	346	388	409	364	382
	Ж	5754	196	259	263	309	314	289	294	347	334	339
Топола	С	22329	896	1033	1054	1293	1239	1294	1307	1380	1411	1381
	М	11153	463	538	558	656	681	709	691	719	737	676
	Ж	11176	433	495	496	637	558	585	616	661	674	705

ПО ПОПИСУ 2011. (наставак)

50–54	55–59	60–64	65–69	70–74	75–79	80–84	85 и више год.	Пуно-летни	Просечна старост	Пол	Регион Област Град – општина
20431	22417	18227	12222	13148	10353	6015	2472	238175	38,6	С	Рашка област
9999	10909	8797	5592	5993	4527	2627	1015	116537	37,6	М	
10432	11508	9430	6630	7155	5826	3388	1457	121638	39,5	Ж	
<i>8654</i>	<i>10585</i>	<i>8673</i>	<i>5837</i>	<i>6797</i>	<i>5549</i>	<i>3259</i>	<i>1399</i>	<i>102405</i>	<i>42,3</i>	С	<i>Краљево</i>
<i>4186</i>	<i>5102</i>	<i>4110</i>	<i>2639</i>	<i>3053</i>	<i>2403</i>	<i>1387</i>	<i>540</i>	<i>49602</i>	<i>41,0</i>	М	
<i>4468</i>	<i>5483</i>	<i>4563</i>	<i>3198</i>	<i>3744</i>	<i>3146</i>	<i>1872</i>	<i>859</i>	<i>52803</i>	<i>43,5</i>	Ж	
2040	2316	1990	1319	1588	1284	867	327	22799	43,3	С	Врњачка Бања
981	1106	908	583	729	556	368	113	10878	42,0	М	
1059	1210	1082	736	859	728	499	214	11921	44,5	Ж	
6149	5751	4487	3010	2698	1858	939	370	71105	33,5	С	Нови Пазар
3035	2820	2241	1373	1273	809	438	194	34815	32,9	М	
3114	2931	2246	1637	1425	1049	501	176	36290	34,1	Ж	
1928	2167	1882	1205	1322	1103	672	274	20336	43,0	С	Рашка
946	1096	953	571	580	471	294	123	10121	42,0	М	
982	1071	929	634	742	632	378	151	10215	43,9	Ж	
1660	1598	1195	851	743	559	278	102	21530	32,1	С	Тутин
851	785	585	426	358	288	140	45	11121	31,7	М	
809	813	610	425	385	271	138	57	10409	32,5	Ж	
22465	26886	21793	13109	14206	12081	7258	3271	243163	42,5	С	Шумадијска област
10880	13226	10510	6139	6373	5087	2943	1109	118035	41,3	М	
11585	13660	11283	6970	7833	6994	4315	2162	125128	43,6	Ж	
<i>13942</i>	<i>16535</i>	<i>13262</i>	<i>7740</i>	<i>8116</i>	<i>6675</i>	<i>3719</i>	<i>1722</i>	<i>148733</i>	<i>41,8</i>	С	<i>Крагујевац</i>
<i>6635</i>	<i>8055</i>	<i>6353</i>	<i>3646</i>	<i>3632</i>	<i>2850</i>	<i>1461</i>	<i>595</i>	<i>71642</i>	<i>40,7</i>	М	
<i>7307</i>	<i>8480</i>	<i>6909</i>	<i>4094</i>	<i>4484</i>	<i>3825</i>	<i>2258</i>	<i>1127</i>	<i>77091</i>	<i>42,8</i>	Ж	
3534	4243	3365	2011	2243	1858	1107	467	37889	42,0	С	Аранђеловац
1722	2076	1601	946	995	763	470	151	18346	40,8	М	
1812	2167	1764	1065	1248	1095	637	316	19543	43,2	Ж	
846	1057	973	541	570	483	369	138	9705	42,8	С	Баточина
432	516	496	266	241	192	150	49	4794	41,4	М	
414	541	477	275	329	291	219	89	4911	44,2	Ж	
1056	1230	1025	735	1062	973	609	250	12091	46,6	С	Кнић
562	654	497	333	488	405	278	87	6076	45,1	М	
494	576	528	402	574	568	331	163	6015	48,0	Ж	
597	695	568	391	383	346	237	132	6514	43,4	С	Лапово
303	345	280	170	165	145	80	44	3167	41,9	М	
294	350	288	221	218	201	157	88	3347	44,8	Ж	
776	1090	912	606	568	578	467	226	9658	44,8	С	Рача
386	532	465	275	258	231	198	68	4805	43,2	М	
390	558	447	331	310	347	269	158	4853	46,4	Ж	
1714	2036	1688	1085	1264	1168	750	336	18573	44,3	С	Топола
840	1048	818	503	594	501	306	115	9205	42,8	М	
874	988	870	582	670	667	444	221	9368	45,7	Ж	

3.1. СТАНОВНИШТВО ПРЕМА СТАРОСТИ И ПОЛУ,

Регион Област Град – општина	Пол	Укупно	0–4 год.	5–9	10–14	15–19	20–24	25–29	30–34	35–39	40–44	45–49
Регион Јужне и	С	1563916	65006	74337	77250	90314	93534	95094	97191	104066	101322	103381
Источне Србије	М	772913	33620	38244	39798	46914	48349	49315	50263	53122	51290	52036
	Ж	791003	31386	36093	37452	43400	45185	45779	46928	50944	50032	51345
Борска област	С	124992	4573	5327	5831	6885	6947	6932	7011	8133	8008	8310
	М	61096	2359	2730	3003	3628	3687	3657	3750	4142	3980	4089
	Ж	63896	2214	2597	2828	3257	3260	3275	3261	3991	4028	4221
<i>Бор</i>	<i>С</i>	<i>48615</i>	<i>1983</i>	<i>2323</i>	<i>2420</i>	<i>2929</i>	<i>3069</i>	<i>3041</i>	<i>2911</i>	<i>3256</i>	<i>3245</i>	<i>3465</i>
	<i>М</i>	<i>23871</i>	<i>1034</i>	<i>1168</i>	<i>1238</i>	<i>1535</i>	<i>1633</i>	<i>1614</i>	<i>1536</i>	<i>1639</i>	<i>1559</i>	<i>1667</i>
	<i>Ж</i>	<i>24744</i>	<i>949</i>	<i>1155</i>	<i>1182</i>	<i>1394</i>	<i>1436</i>	<i>1427</i>	<i>1375</i>	<i>1617</i>	<i>1686</i>	<i>1798</i>
Кладово	С	20635	722	783	853	1019	987	1069	1091	1301	1288	1269
	М	10068	384	403	440	538	517	559	588	677	687	634
	Ж	10567	338	380	413	481	470	510	503	624	601	635
Мајданпек	С	18686	647	821	902	1099	1129	1083	1011	1226	1283	1371
	М	9331	337	445	464	608	605	586	564	635	649	697
	Ж	9355	310	376	438	491	524	497	447	591	634	674
Неготин	С	37056	1221	1400	1656	1838	1762	1739	1998	2350	2192	2205
	М	17826	604	714	861	947	932	898	1062	1191	1085	1091
	Ж	19230	617	686	795	891	830	841	936	1159	1107	1114
Браничевска област	С	183625	7370	8597	9298	10468	10169	10300	10805	12219	11753	11128
	М	89205	3798	4457	4843	5376	5238	5271	5507	6192	5971	5592
	Ж	94420	3572	4140	4455	5092	4931	5029	5298	6027	5782	5536
<i>Град Пожаревац</i>	<i>С</i>	<i>75334</i>	<i>3511</i>	<i>4003</i>	<i>4060</i>	<i>4515</i>	<i>4584</i>	<i>4768</i>	<i>5132</i>	<i>5405</i>	<i>5098</i>	<i>4808</i>
	<i>М</i>	<i>36276</i>	<i>1814</i>	<i>2029</i>	<i>2051</i>	<i>2272</i>	<i>2278</i>	<i>2424</i>	<i>2602</i>	<i>2680</i>	<i>2524</i>	<i>2340</i>
	<i>Ж</i>	<i>39058</i>	<i>1697</i>	<i>1974</i>	<i>2009</i>	<i>2243</i>	<i>2306</i>	<i>2344</i>	<i>2530</i>	<i>2725</i>	<i>2574</i>	<i>2468</i>
Пожаревац	С	61697	2747	3059	3165	3594	3720	3876	4223	4499	4261	3925
	М	29586	1436	1562	1609	1797	1842	1936	2141	2217	2106	1906
	Ж	32111	1311	1497	1556	1797	1878	1940	2082	2282	2155	2019
Костолац	С	13637	764	944	895	921	864	892	909	906	837	883
	М	6690	378	467	442	475	436	488	461	463	418	434
	Ж	6947	386	477	453	446	428	404	448	443	419	449
Велико Градиште	С	17610	680	805	844	1029	995	951	983	1173	1185	1080
	М	8538	344	452	429	510	528	499	511	578	606	558
	Ж	9072	336	353	415	519	467	452	472	595	579	522
Голубац	С	8331	275	309	466	443	420	370	431	528	519	525
	М	4058	126	148	238	234	232	185	232	267	280	266
	Ж	4273	149	161	228	209	188	185	199	261	239	259
Жабари	С	11380	411	465	523	638	591	593	566	684	626	637
	М	5581	221	246	288	338	312	309	301	348	333	333
	Ж	5799	190	219	235	300	279	284	265	336	293	304
Жагубица	С	12737	417	533	608	680	599	533	615	732	719	751
	М	6253	205	275	330	353	316	292	328	378	383	402
	Ж	6484	212	258	278	327	283	241	287	354	336	349
Кучево	С	15516	490	649	744	794	720	706	742	948	884	802
	М	7578	252	332	393	443	396	359	366	500	485	413
	Ж	7938	238	317	351	351	324	347	376	448	399	389
Мало Црниће	С	11458	397	519	581	628	611	611	644	718	700	658
	М	5663	221	275	320	330	325	317	321	380	373	334
	Ж	5795	176	244	261	298	286	294	323	338	327	324

ПО ПОПISУ 2011. (наставак)

50-54	55-59	60-64	65-69	70-74	75-79	80-84	85 и више год.	Пуно-летни	Просечна старост	Пол	Регион Област Град – општина
109665	128415	121335	82571	83052	73343	44146	19894	1293800	43,3	С	Регион Јужне и Источне Србије
55503	63934	59021	38765	37036	31071	17539	7093	633531	42,0	М	
54162	64481	62314	43806	46016	42272	26607	12801	660269	44,5	Ж	Борска област
9492	10933	10716	7755	6758	5957	3690	1734	105213	44,7	С	
4748	5310	5082	3528	2905	2471	1422	605	50880	43,1	М	Бор
4744	5623	5634	4227	3853	3486	2268	1129	54333	46,2	Ж	
4014	4213	3847	2469	2185	1810	1031	404	40227	42,3	С	Кладово
2043	2045	1832	1130	906	745	396	151	19559	40,9	М	
1971	2168	2015	1339	1279	1065	635	253	20668	43,6	Ж	Мајданпек
1457	1876	1888	1485	1332	1177	707	331	17644	46,8	С	
747	887	885	664	580	501	256	121	8495	45,0	М	Неготин
710	989	1003	821	752	676	451	210	9149	48,5	Ж	
1503	1738	1532	1090	858	758	443	192	15677	43,6	С	Браничевска област
735	823	727	484	380	340	186	66	7739	42,0	М	
768	915	805	606	478	418	257	126	7938	45,1	Ж	Град Пожаревац
2518	3106	3449	2711	2383	2212	1509	807	31665	47,4	С	
1223	1555	1638	1250	1039	885	584	267	15087	45,6	М	Пожаревац
1295	1551	1811	1461	1344	1327	925	540	16578	49,0	Ж	
11709	15187	15557	10495	9656	9045	6694	3175	152181	44,3	С	Костолац
5903	7500	7364	4748	4173	3655	2544	1073	72952	42,6	М	
5806	7687	8193	5747	5483	5390	4150	2102	79229	45,9	Ж	Велико Градиште
5010	6246	5829	3522	3210	2880	1894	859	61093	41,5	С	
2493	3034	2741	1576	1345	1141	665	267	29036	40,1	М	Голубац
2517	3212	3088	1946	1865	1739	1229	592	32057	42,9	Ж	
4064	5125	4920	3003	2719	2467	1609	721	50595	42,1	С	Жабари
2013	2469	2311	1342	1135	982	564	218	23899	40,6	М	
2051	2656	2609	1661	1584	1485	1045	503	26696	43,5	Ж	Жагубица
946	1121	909	519	491	413	285	138	10498	38,9	С	
480	565	430	234	210	159	101	49	5137	37,7	М	Кучево
466	556	479	285	281	254	184	89	5361	40,0	Ж	
976	1357	1545	1262	958	795	691	301	14681	44,8	С	Мало Црниће
507	660	698	554	426	311	266	101	7022	42,9	М	
469	697	847	708	532	484	425	200	7659	46,5	Ж	Мало Црниће
549	730	753	546	488	479	346	154	7003	46,4	С	
295	362	361	250	215	182	130	55	3398	44,8	М	Мало Црниће
254	368	392	296	273	297	216	99	3605	47,8	Ж	
660	923	1051	626	738	708	623	317	9598	47,1	С	Мало Црниће
346	470	512	279	300	292	243	110	4630	44,8	М	
314	453	539	347	438	416	380	207	4968	49,3	Ж	Мало Црниће
818	1137	1136	860	845	871	593	290	10777	47,7	С	
409	538	541	382	388	367	254	112	5250	46,0	М	Мало Црниће
409	599	595	478	457	504	339	178	5527	49,3	Ж	
1055	1445	1478	1023	1017	977	716	326	13170	47,5	С	Мало Црниће
508	703	730	453	436	401	296	112	6344	45,6	М	
547	742	748	570	581	576	420	214	6826	49,3	Ж	Мало Црниће
706	928	1049	663	653	614	525	253	9585	45,7	С	
372	500	501	305	279	240	190	80	4650	43,5	М	Мало Црниће
334	428	548	358	374	374	335	173	4935	47,9	Ж	

3.1. СТАНОВНИШТВО ПРЕМА СТАРОСТИ И ПОЛУ,

Регион Област Град – општина	Пол	Укупно	0–4 год.	5–9	10–14	15–19	20–24	25–29	30–34	35–39	40–44	45–49
Петровац на Млави	С	31259	1189	1314	1472	1741	1649	1768	1692	2031	2022	1867
	М	15258	615	700	794	896	851	886	846	1061	987	946
	Ж	16001	574	614	678	845	798	882	846	970	1035	921
Зајечарска област	С	119967	4183	4716	4886	5846	6102	6500	6693	7307	7197	7353
	М	58473	2217	2455	2504	3081	3150	3506	3588	3782	3595	3668
	Ж	61494	1966	2261	2382	2765	2952	2994	3105	3525	3602	3685
<i>Зајечар</i>	<i>С</i>	<i>59461</i>	<i>2132</i>	<i>2446</i>	<i>2500</i>	<i>2998</i>	<i>3174</i>	<i>3429</i>	<i>3545</i>	<i>3769</i>	<i>3712</i>	<i>3796</i>
	<i>М</i>	<i>29032</i>	<i>1136</i>	<i>1267</i>	<i>1308</i>	<i>1542</i>	<i>1629</i>	<i>1835</i>	<i>1881</i>	<i>1925</i>	<i>1860</i>	<i>1912</i>
	<i>Ж</i>	<i>30429</i>	<i>996</i>	<i>1179</i>	<i>1192</i>	<i>1456</i>	<i>1545</i>	<i>1594</i>	<i>1664</i>	<i>1844</i>	<i>1852</i>	<i>1884</i>
Бољевац	С	12994	475	533	549	669	666	644	643	706	777	843
	М	6352	263	269	279	355	351	364	344	380	390	425
	Ж	6642	212	264	270	314	315	280	299	326	387	418
Књажевац	С	31491	1043	1125	1147	1384	1453	1643	1646	1874	1754	1795
	М	15361	542	593	565	767	760	894	913	980	849	884
	Ж	16130	501	532	582	617	693	749	733	894	905	911
Сокобања	С	16021	533	612	690	795	809	784	859	958	954	919
	М	7728	276	326	352	417	410	413	450	497	496	447
	Ж	8293	257	286	338	378	399	371	409	461	458	472
Јабланичка област	С	216304	9145	11111	11345	13179	13548	13177	13226	14701	14192	15138
	М	107982	4703	5688	5889	6899	6995	6784	6752	7547	7189	7824
	Ж	108322	4442	5423	5456	6280	6553	6393	6474	7154	7003	7314
<i>Лесковац</i>	<i>С</i>	<i>144206</i>	<i>6124</i>	<i>7387</i>	<i>7494</i>	<i>8690</i>	<i>9064</i>	<i>9043</i>	<i>9169</i>	<i>9993</i>	<i>9500</i>	<i>10171</i>
	<i>М</i>	<i>71632</i>	<i>3127</i>	<i>3770</i>	<i>3926</i>	<i>4539</i>	<i>4659</i>	<i>4636</i>	<i>4652</i>	<i>5093</i>	<i>4748</i>	<i>5131</i>
	<i>Ж</i>	<i>72574</i>	<i>2997</i>	<i>3617</i>	<i>3568</i>	<i>4151</i>	<i>4405</i>	<i>4407</i>	<i>4517</i>	<i>4900</i>	<i>4752</i>	<i>5040</i>
Бојник	С	11104	527	664	617	687	639	547	556	691	708	710
	М	5609	268	355	327	327	322	304	264	372	376	398
	Ж	5495	259	309	290	360	317	243	292	319	332	312
Власотинце	С	29893	1201	1540	1582	1841	1853	1849	1878	2049	1986	2093
	М	15011	649	786	798	995	983	920	980	1068	1012	1082
	Ж	14882	552	754	784	846	870	929	898	981	974	1011
Лебане	С	22000	930	1122	1232	1429	1423	1256	1212	1461	1453	1533
	М	11046	470	582	616	741	729	653	620	755	728	840
	Ж	10954	460	540	616	688	694	603	592	706	725	693
Медвеђа	С	7438	329	366	384	465	504	419	358	434	464	503
	М	3846	174	183	205	256	268	233	203	219	273	290
	Ж	3592	155	183	179	209	236	186	155	215	191	213
Црна Трава	С	1663	34	32	36	67	65	63	53	73	81	128
	М	838	15	12	17	41	34	38	33	40	52	83
	Ж	825	19	20	19	26	31	25	20	33	29	45
Нишавска област	С	376319	16205	17403	17482	20953	22418	24887	25839	25751	24434	24970
	М	184966	8312	8990	8917	10768	11436	12522	13074	12950	12195	12239
	Ж	191353	7893	8413	8565	10185	10982	12365	12765	12801	12239	12731
<i>Град Ниш</i>	<i>С</i>	<i>260237</i>	<i>11846</i>	<i>12218</i>	<i>12132</i>	<i>14731</i>	<i>16084</i>	<i>18606</i>	<i>19132</i>	<i>18733</i>	<i>17509</i>	<i>17805</i>
	<i>М</i>	<i>126645</i>	<i>6091</i>	<i>6361</i>	<i>6171</i>	<i>7577</i>	<i>8114</i>	<i>9189</i>	<i>9518</i>	<i>9232</i>	<i>8519</i>	<i>8553</i>
	<i>Ж</i>	<i>133592</i>	<i>5755</i>	<i>5857</i>	<i>5961</i>	<i>7154</i>	<i>7970</i>	<i>9417</i>	<i>9614</i>	<i>9501</i>	<i>8990</i>	<i>9252</i>
Медијана	С	85969	3734	3616	3529	4400	5055	6474	6714	6288	5548	5611
	М	40350	1894	1866	1744	2261	2462	3131	3265	2971	2672	2577
	Ж	45619	1840	1750	1785	2139	2593	3343	3449	3317	2876	3034

ПО ПОПИСУ 2011. (наставак)

50-54	55-59	60-64	65-69	70-74	75-79	80-84	85 и више год.	Пуно-летни	Просечна старост	Пол	Регион Област Град – општина
1935	2421	2716	1993	1747	1721	1306	675	26274	45,6	С	Петровац на Млави
973	1233	1280	949	784	721	500	236	12622	44,0	М	
962	1188	1436	1044	963	1000	806	439	13652	47,2	Ж	
8601	10555	11035	7686	7457	6744	4592	2514	102723	46,7	С	Зајечарска област
4305	5077	5264	3550	3229	2808	1806	888	49507	45,0	М	
4296	5478	5771	4136	4228	3936	2786	1626	53216	48,4	Ж	
<i>4386</i>	<i>5124</i>	<i>5383</i>	<i>3717</i>	<i>3506</i>	<i>2968</i>	<i>1865</i>	<i>1011</i>	<i>50575</i>	<i>45,5</i>	<i>С</i>	<i>Зајечар</i>
<i>2166</i>	<i>2448</i>	<i>2554</i>	<i>1707</i>	<i>1544</i>	<i>1239</i>	<i>729</i>	<i>350</i>	<i>24418</i>	<i>43,9</i>	<i>М</i>	
<i>2220</i>	<i>2676</i>	<i>2829</i>	<i>2010</i>	<i>1962</i>	<i>1729</i>	<i>1136</i>	<i>661</i>	<i>26157</i>	<i>47,1</i>	<i>Ж</i>	
906	1190	1114	836	837	837	501	268	11055	46,9	С	Бољевац
457	569	517	381	363	372	183	90	5342	44,9	М	
449	621	597	455	474	465	318	178	5713	48,8	Ж	
2203	2831	3036	2033	2051	2080	1515	878	27350	48,6	С	Књажевац
1103	1403	1482	939	893	850	620	324	13210	46,7	М	
1100	1428	1554	1094	1158	1230	895	554	14140	50,3	Ж	
1106	1410	1502	1100	1063	859	711	357	13743	47,3	С	Сокобања
579	657	711	523	429	347	274	124	6537	45,4	М	
527	753	791	577	634	512	437	233	7206	49,1	Ж	
14924	17024	15594	10709	11895	10111	5362	1923	176888	42,4	С	Јабланичка област
7719	8629	7697	5147	5332	4288	2164	736	87636	41,3	М	
7205	8395	7897	5562	6563	5823	3198	1187	89252	43,4	Ж	
<i>10104</i>	<i>11559</i>	<i>10513</i>	<i>6861</i>	<i>7572</i>	<i>6377</i>	<i>3312</i>	<i>1273</i>	<i>118027</i>	<i>42,1</i>	<i>С</i>	<i>Лесковац</i>
<i>5116</i>	<i>5821</i>	<i>5160</i>	<i>3308</i>	<i>3376</i>	<i>2718</i>	<i>1355</i>	<i>497</i>	<i>58130</i>	<i>41,1</i>	<i>М</i>	
<i>4988</i>	<i>5738</i>	<i>5353</i>	<i>3553</i>	<i>4196</i>	<i>3659</i>	<i>1957</i>	<i>776</i>	<i>59897</i>	<i>43,1</i>	<i>Ж</i>	
635	766	747	649	792	665	375	129	8882	43,4	С	Бојник
341	390	386	315	367	296	154	47	4476	42,5	М	
294	376	361	334	425	369	221	82	4406	44,4	Ж	
2102	2376	2106	1402	1599	1459	757	220	24482	42,3	С	Власотинце
1128	1213	1051	650	706	613	303	74	12194	41,1	М	
974	1163	1055	752	893	846	454	146	12288	43,5	Ж	
1412	1674	1601	1242	1268	1005	556	191	17883	42,4	С	Лебане
762	841	807	603	587	416	221	75	8932	41,6	М	
650	833	794	639	681	589	335	116	8951	43,3	Ж	
528	496	494	438	491	423	266	76	6093	43,6	С	Медвеђа
288	283	230	219	218	177	96	31	3133	42,2	М	
240	213	264	219	273	246	170	45	2960	45,2	Ж	
143	153	133	117	173	182	96	34	1521	53,7	С	Црна Трава
84	81	63	52	78	68	35	12	771	51,4	М	
59	72	70	65	95	114	61	22	750	56,1	Ж	
25635	30139	28640	19333	20146	17284	10203	4597	312941	43,0	С	Нишавска област
12815	14876	13879	9185	9297	7632	4182	1697	152424	42,0	М	
12820	15263	14761	10148	10849	9652	6021	2900	160517	44,0	Ж	
<i>17993</i>	<i>20506</i>	<i>19200</i>	<i>12555</i>	<i>12460</i>	<i>10337</i>	<i>5726</i>	<i>2664</i>	<i>215381</i>	<i>41,9</i>	<i>С</i>	<i>Град Ниш</i>
<i>8784</i>	<i>9876</i>	<i>9068</i>	<i>5883</i>	<i>5707</i>	<i>4648</i>	<i>2332</i>	<i>1022</i>	<i>103519</i>	<i>40,9</i>	<i>М</i>	
<i>9209</i>	<i>10630</i>	<i>10132</i>	<i>6672</i>	<i>6753</i>	<i>5689</i>	<i>3394</i>	<i>1642</i>	<i>111862</i>	<i>42,8</i>	<i>Ж</i>	
5786	7087	6930	4335	4154	3540	2056	1112	72566	42,9	С	Медијана
2691	3202	3117	1926	1801	1543	770	457	33555	41,6	М	
3095	3885	3813	2409	2353	1997	1286	655	39011	44,0	Ж	

3.1. СТАНОВНИШТВО ПРЕМА СТАРОСТИ И ПОЛУ,

Регион Област Град – општина	Пол	Укупно	0–4 год.	5–9	10–14	15–19	20–24	25–29	30–34	35–39	40–44	45–49
Нишка Бања	С	14680	594	649	637	830	878	918	965	935	960	1075
	М	7413	304	322	318	442	462	491	498	477	474	539
	Ж	7267	290	327	319	388	416	427	467	458	486	536
Палилула	С	73801	3518	3704	3651	4395	4811	5229	5467	5367	5149	5244
	М	36410	1859	1959	1884	2243	2432	2584	2736	2686	2503	2571
	Ж	37391	1659	1745	1767	2152	2379	2645	2731	2681	2646	2673
Пантелеј	С	53486	2512	2616	2639	3137	3337	3848	3966	4021	3645	3648
	М	26267	1272	1386	1356	1603	1712	1914	1951	2007	1766	1735
	Ж	27219	1240	1230	1283	1534	1625	1934	2015	2014	1879	1913
Црвени крст	С	32301	1488	1633	1676	1969	2003	2137	2020	2122	2207	2227
	М	16205	762	828	869	1028	1046	1069	1068	1091	1104	1131
	Ж	16096	726	805	807	941	957	1068	952	1031	1103	1096
Алексинач	С	51863	2079	2427	2465	2980	3041	3074	3208	3350	3193	3234
	М	25679	1032	1221	1246	1505	1598	1640	1674	1752	1671	1585
	Ж	26184	1047	1206	1219	1475	1443	1434	1534	1598	1522	1649
Гацин Хан	С	8389	169	272	301	321	331	343	328	400	453	489
	М	4288	94	135	145	158	189	198	180	215	257	293
	Ж	4101	75	137	156	163	142	145	148	185	196	196
Дољевац	С	18463	864	892	965	1061	1172	1076	1158	1165	1196	1277
	М	9460	456	456	504	545	609	545	613	620	619	664
	Ж	9003	408	436	461	516	563	531	545	545	577	613
Мерошина	С	13968	561	699	719	848	828	712	805	840	879	916
	М	7174	275	350	366	451	439	380	423	449	467	510
	Ж	6794	286	349	353	397	389	332	382	391	412	406
Ражањ	С	9150	299	366	409	450	381	418	442	524	491	470
	М	4551	164	200	214	243	189	226	233	292	272	235
	Ж	4599	135	166	195	207	192	192	209	232	219	235
Сврљиг	С	14249	387	529	491	562	581	658	766	739	713	779
	М	7169	200	267	271	289	298	344	433	390	390	399
	Ж	7080	187	262	220	273	283	314	333	349	323	380
Пиротска област	С	92479	3282	3748	4067	4824	5255	5340	5239	5744	5911	6420
	М	46768	1662	1938	2097	2480	2752	2791	2761	2978	3037	3395
	Ж	45711	1620	1810	1970	2344	2503	2549	2478	2766	2874	3025
Пирот	С	57928	2191	2415	2661	3158	3420	3527	3462	3744	3898	4104
	М	29108	1119	1275	1351	1608	1787	1822	1777	1923	1948	2158
	Ж	28820	1072	1140	1310	1550	1633	1705	1685	1821	1950	1946
Бабушница	С	12307	362	410	444	536	605	614	613	687	625	767
	М	6261	168	222	249	283	303	337	331	384	336	421
	Ж	6046	194	188	195	253	302	277	282	303	289	346
Бела Паланка	С	12126	427	532	514	622	729	692	609	612	721	808
	М	6259	217	267	272	333	402	366	354	306	388	414
	Ж	5867	210	265	242	289	327	326	255	306	333	394
Димитров	С	10118	302	391	448	508	501	507	555	701	667	741
	М	5140	158	174	225	256	260	266	299	365	365	402
	Ж	4978	144	217	223	252	241	241	256	336	302	339
Подунавска област	С	199395	8990	10134	10414	12134	12545	12729	13013	13486	12758	12735
	М	98370	4725	5171	5339	6295	6485	6760	6793	6936	6507	6243
	Ж	101025	4265	4963	5075	5839	6060	5969	6220	6550	6251	6492
Смедерево	С	108209	5139	5663	5845	6782	7086	7475	7365	7510	6861	6984
	М	53445	2702	2863	2996	3492	3643	3945	3852	3831	3474	3401
	Ж	54764	2437	2800	2849	3290	3443	3530	3513	3679	3387	3583

ПО ПОПИСУ 2011. (наставак)

50–54	55–59	60–64	65–69	70–74	75–79	80–84	85 и више год.	Пуно-летни	Просечна старост	Пол	Регион Област Град – општина
1033	1138	1088	813	862	716	395	194	12321	43,7	С	Нишка Бања
554	570	557	408	414	334	186	63	6205	43,1	М	
479	568	531	405	448	382	209	131	6116	44,4	Ж	
5123	5595	5175	3368	3323	2663	1446	573	60363	40,9	С	Палилула
2550	2756	2436	1595	1569	1206	623	218	29377	40,0	М	
2573	2839	2739	1773	1754	1457	823	355	30986	41,7	Ж	
3683	4111	3744	2495	2532	2030	1059	463	43810	41,2	С	Пантелеј
1785	2004	1818	1209	1193	938	451	167	21282	40,4	М	
1898	2107	1926	1286	1339	1092	608	296	22528	42,0	Ж	
2368	2575	2263	1544	1589	1388	770	322	26321	41,9	С	Црвени крст
1204	1344	1140	745	730	627	302	117	13100	41,0	М	
1164	1231	1123	799	859	761	468	205	13221	42,7	Ж	
3624	4482	4160	2606	3013	2570	1636	721	43160	43,9	С	Алексинач
1864	2251	2095	1211	1361	1084	647	242	21328	42,8	М	
1760	2231	2065	1395	1652	1486	989	479	21832	45,1	Ж	
547	666	659	645	835	868	568	194	7452	52,5	С	Гацин Хан
315	392	342	320	379	370	242	64	3813	50,8	М	
232	274	317	325	456	498	326	130	3639	54,2	Ж	
1197	1356	1323	1009	1114	897	544	197	15108	42,9	С	Дољевац
656	704	707	514	549	389	232	78	7729	42,3	М	
541	652	616	495	565	508	312	119	7379	43,6	Ж	
831	1002	1094	812	958	799	478	187	11507	44,3	С	Мерошина
456	552	551	417	475	343	207	63	5932	43,6	М	
375	450	543	395	483	456	271	124	5575	45,1	Ж	
585	869	862	619	640	672	441	212	7807	48,5	С	Ражањ
297	435	422	297	289	294	181	68	3836	46,6	М	
288	434	440	322	351	378	260	144	3971	50,3	Ж	
858	1258	1342	1087	1126	1141	810	422	12526	50,6	С	Сврљиг
443	666	694	543	537	504	341	160	6267	49,3	М	
415	592	648	544	589	637	469	262	6259	51,9	Ж	
6841	7665	7380	5159	5607	5278	3091	1628	78433	45,4	С	Пиротска област
3591	3933	3746	2585	2702	2381	1309	630	39560	44,6	М	
3250	3732	3634	2574	2905	2897	1782	998	38873	46,3	Ж	
<i>4348</i>	<i>4728</i>	<i>4630</i>	<i>3136</i>	<i>3184</i>	<i>2821</i>	<i>1664</i>	<i>837</i>	<i>48723</i>	<i>44,2</i>	<i>С</i>	<i>Пирот</i>
<i>2243</i>	<i>2392</i>	<i>2323</i>	<i>1570</i>	<i>1548</i>	<i>1235</i>	<i>715</i>	<i>314</i>	<i>24380</i>	<i>43,4</i>	<i>М</i>	
<i>2105</i>	<i>2336</i>	<i>2307</i>	<i>1566</i>	<i>1636</i>	<i>1586</i>	<i>949</i>	<i>523</i>	<i>24343</i>	<i>45,0</i>	<i>Ж</i>	
878	1055	1045	659	992	1119	581	315	10762	49,5	С	Бабушница
461	563	546	327	454	499	250	127	5441	48,2	М	
417	492	499	332	538	620	331	188	5321	50,9	Ж	
938	1017	859	719	745	798	501	283	10287	46,3	С	Бела Паланка
509	536	446	366	355	392	222	114	5312	45,5	М	
429	481	413	353	390	406	279	169	4975	47,2	Ж	
677	865	846	645	686	540	345	193	8661	46,5	С	Димитров
378	442	431	322	345	255	122	75	4427	45,9	М	
299	423	415	323	341	285	223	118	4234	47,1	Ж	
14657	17665	15085	9229	8949	8082	4791	1999	162595	41,9	С	Подунавска област
7240	8715	7351	4240	3751	3334	1835	650	79363	40,4	М	
7417	8950	7734	4989	5198	4748	2956	1349	83232	43,2	Ж	
<i>8004</i>	<i>9510</i>	<i>7892</i>	<i>4633</i>	<i>4428</i>	<i>3950</i>	<i>2190</i>	<i>892</i>	<i>87494</i>	<i>40,8</i>	<i>С</i>	<i>Смедерево</i>
<i>3951</i>	<i>4680</i>	<i>3868</i>	<i>2144</i>	<i>1844</i>	<i>1620</i>	<i>844</i>	<i>295</i>	<i>42794</i>	<i>39,5</i>	<i>М</i>	
<i>4053</i>	<i>4830</i>	<i>4024</i>	<i>2489</i>	<i>2584</i>	<i>2330</i>	<i>1346</i>	<i>597</i>	<i>44700</i>	<i>42,0</i>	<i>Ж</i>	

3.1. СТАНОВНИШТВО ПРЕМА СТАРОСТИ И ПОЛУ,

Регион Област Град – општина	Пол	Укупно	0–4 год.	5–9	10–14	15–19	20–24	25–29	30–34	35–39	40–44	45–49
Велика Плана	С	40902	1659	2068	2082	2469	2487	2466	2576	2617	2703	2603
	М	20139	868	1041	1073	1310	1284	1314	1361	1333	1389	1322
	Ж	20763	791	1027	1009	1159	1203	1152	1215	1284	1314	1281
Смедеревска Паланка	С	50284	2192	2403	2487	2883	2972	2788	3072	3359	3194	3148
	М	24786	1155	1267	1270	1493	1558	1501	1580	1772	1644	1520
Ж	25498	1037	1136	1217	1390	1414	1287	1492	1587	1550	1628	
Пчињска област	С	159081	7403	8712	8971	10375	10845	10205	10208	10837	11141	11220
	М	79922	3809	4432	4633	5426	5630	5316	5313	5605	5761	5799
	Ж	79159	3594	4280	4338	4949	5215	4889	4895	5232	5380	5421
Град Врање	С	83524	3866	4505	4755	5340	5690	5602	5627	5892	5974	5965
	М	41807	2002	2321	2462	2762	2896	2881	2875	3052	3043	3037
	Ж	41717	1864	2184	2293	2578	2794	2721	2752	2840	2931	2928
Врање	С	73944	3458	4011	4224	4739	5068	4992	5036	5269	5335	5330
	М	36980	1799	2061	2200	2464	2590	2554	2553	2707	2683	2711
Ж	36964	1659	1950	2024	2275	2478	2438	2483	2562	2652	2619	
Врањска Бања	С	9580	408	494	531	601	622	610	591	623	639	635
	М	4827	203	260	262	298	306	327	322	345	360	326
	Ж	4753	205	234	269	303	316	283	269	278	279	309
Босилеград	С	8129	261	368	383	470	452	402	450	551	577	548
	М	4159	124	195	203	257	228	231	236	322	329	306
	Ж	3970	137	173	180	213	224	171	214	229	248	242
Бујановац ¹⁾	С	18067	1076	1258	1237	1508	1389	1214	1088	1150	1306	1254
	М	9185	547	621	644	778	751	641	575	586	679	672
	Ж	8882	529	637	593	730	638	573	513	564	627	582
Владичин Хан	С	20871	913	1097	1002	1173	1300	1267	1317	1354	1309	1413
	М	10414	473	541	511	625	667	657	698	689	681	711
	Ж	10457	440	556	491	548	633	610	619	665	628	702
Прешево ¹⁾	С	3080	145	189	207	264	258	172	184	202	226	216
	М	1591	78	100	103	152	141	88	93	98	123	115
	Ж	1489	67	89	104	112	117	84	91	104	103	101
Сурдулица	С	20319	955	1059	1128	1255	1318	1264	1299	1387	1367	1367
	М	10050	489	535	572	654	691	653	690	682	697	689
Ж	10269	466	524	556	601	627	611	609	705	670	678	
Трговиште	С	5091	187	236	259	365	438	284	243	301	382	457
	М	2716	96	119	138	198	256	165	146	176	209	269
	Ж	2375	91	117	121	167	182	119	97	125	173	188
Топличка област	С	91754	3855	4589	4956	5650	5705	5024	5157	5888	5928	6107
	М	46131	2035	2383	2573	2961	2976	2708	2725	2990	3055	3187
	Ж	45623	1820	2206	2383	2689	2729	2316	2432	2898	2873	2920
Прокупље	С	44419	1974	2250	2466	2805	2862	2502	2635	2932	2944	2948
	М	22056	1044	1156	1296	1481	1475	1325	1383	1448	1515	1457
	Ж	22363	930	1094	1170	1324	1387	1177	1252	1484	1429	1491
Блаце	С	11754	396	492	549	643	661	564	609	622	729	800
	М	5857	210	244	271	338	353	296	336	326	362	440
	Ж	5897	186	248	278	305	308	268	273	296	367	360
Житораја	С	16368	775	864	846	1008	955	853	923	1103	1032	1020
	М	8356	404	443	424	505	482	469	478	583	540	578
	Ж	8012	371	421	422	503	473	384	445	520	492	442
Куршумлија	С	19213	710	983	1095	1194	1227	1105	990	1231	1223	1339
	М	9862	377	540	582	637	666	618	528	633	638	712
	Ж	9351	333	443	513	557	561	487	462	598	585	627
Регион Косово и Метохија	С
	М
	Ж

¹⁾ Подаци се односе само на пописано становништво.

ПО ПОПISУ 2011. (наставак)

50–54	55–59	60–64	65–69	70–74	75–79	80–84	85 и више год.	Пуно-летни	Просечна старост	Пол	Регион Област Град – општина
2902	3534	3111	2041	2058	1824	1172	530	33649	42,9	С	Велика Плана
1410	1781	1511	929	872	723	449	169	16386	41,3	М	
1492	1753	1600	1112	1186	1101	723	361	17263	44,4	Ж	
3751	4621	4082	2555	2463	2308	1429	577	41452	43,3	С	Смедеревска
1879	2254	1972	1167	1035	991	542	186	20183	41,7	М	Паланка
1872	2367	2110	1388	1428	1317	887	391	21269	44,8	Ж	
11566	12148	10494	7073	7138	6218	3201	1326	127842	40,6	С	Пчињска област
5916	6243	5155	3388	3153	2608	1277	458	63826	39,6	М	
5650	5905	5339	3685	3985	3610	1924	868	64016	41,7	Ж	
6159	6385	5619	3579	3522	2990	1469	585	67224	40,2	С	Град Врање
3126	3267	2716	1729	1563	1263	597	215	33388	39,3	М	
3033	3118	2903	1850	1959	1727	872	370	33836	41,2	Ж	
5389	5598	4926	3188	3044	2573	1252	512	59427	40,1	С	Врање
2726	2851	2399	1533	1361	1097	506	185	29451	39,2	М	
2663	2747	2527	1655	1683	1476	746	327	29976	41,0	Ж	
770	787	693	391	478	417	217	73	7797	41,7	С	Врањска Бања
400	416	317	196	202	166	91	30	3937	40,8	М	
370	371	376	195	276	251	126	43	3860	42,6	Ж	
577	635	566	517	487	453	289	143	6843	45,2	С	Босилеград
312	326	285	243	204	189	114	55	3491	43,6	М	
265	309	281	274	283	264	175	88	3352	46,8	Ж	
1138	1055	943	757	699	543	301	151	13599	37,3	С	Бујановац ¹⁾
612	556	445	369	327	214	122	46	6898	36,4	М	
526	499	498	388	372	329	179	105	6701	38,1	Ж	
1571	1828	1492	996	1124	1017	499	199	17161	42,7	С	Владичин Хан
792	939	760	506	474	427	199	64	8518	41,6	М	
779	889	732	490	650	590	300	135	8643	43,7	Ж	
210	178	150	141	131	125	62	20	2391	38,7	С	Прешево ¹⁾
116	94	75	62	64	52	29	8	1214	37,7	М	
94	84	75	79	67	73	33	12	1177	39,8	Ж	
1524	1680	1446	837	940	851	463	179	16424	41,3	С	Сурдулица
741	863	728	371	420	358	162	55	8059	40,1	М	
783	817	718	466	520	493	301	124	8365	42,5	Ж	
387	387	278	246	235	239	118	49	4200	41,8	С	Трговиште
217	198	146	108	101	105	54	15	2258	40,6	М	
170	189	132	138	134	134	64	34	1942	43,2	Ж	
6240	7099	6834	5132	5446	4624	2522	998	74984	43,1	С	Топличка област
3266	3651	3483	2394	2494	1894	1000	356	37383	41,9	М	
2974	3448	3351	2738	2952	2730	1522	642	37601	44,4	Ж	
2986	3437	3362	2349	2448	1985	1107	427	36048	42,3	С	Прокупље
1521	1739	1672	1070	1092	792	431	159	17677	40,9	М	
1465	1698	1690	1279	1356	1193	676	268	18371	43,7	Ж	
840	917	898	804	853	746	431	200	9939	46,4	С	Блаце
431	469	462	392	397	283	180	67	4942	45,0	М	
409	448	436	412	456	463	251	133	4997	47,8	Ж	
968	1189	1235	902	1054	943	513	185	13281	43,4	С	Житорађа
527	635	651	454	506	412	199	66	6780	42,6	М	
441	554	584	448	548	531	314	119	6501	44,2	Ж	
1446	1556	1339	1077	1091	950	471	186	15716	43,0	С	Куршумлија
787	808	698	478	499	407	190	64	7984	41,5	М	
659	748	641	599	592	543	281	122	7732	44,4	Ж	
...	С	Регион Косово и
...	М	Метохија
...	Ж	

3.2. СТАНОВНИШТВО ПРЕМА НАЦИОНАЛНОЈ

Регион Област Град – општина	Укупно	Срби	Албанци	Бошњаци	Бугари	Буњевци	Власи	Горанци	Југословени	Мађари	Македонци	Муслимани
РЕПУБЛИКА СРБИЈА	7186862	5988150	5809	145278	18543	16706	35330	7767	23303	253899	22755	22301
СРБИЈА – СЕВЕР	3591249	2795083	3503	2376	2677	16641	352	6507	20237	252946	17362	7356
Београдски регион	1659440	1505448	1252	1596	1188	172	182	5328	8061	1810	6970	3996
Београдска област	1659440	1505448	1252	1596	1188	172	182	5328	8061	1810	6970	3996
Град Београд	27110	25496	16	7	9	-	-	28	36	10	85	35
Барајево	158213	146607	125	137	102	10	29	328	678	163	727	324
Врачар	56333	50561	43	39	24	11	1	122	601	62	176	105
Гроцка	83907	78979	13	69	161	-	3	394	96	65	374	198
Звездара	151808	137132	91	168	165	12	12	372	695	180	723	364
Земун	168170	147810	165	170	81	19	26	383	995	205	557	496
Лазаревац	58622	55987	12	2	9	3	3	9	45	21	66	45
Младеновац	53096	50231	4	6	25	2	-	17	68	33	94	15
Нови Београд	214506	190834	223	343	111	48	30	304	1706	322	1221	813
Обреновац	72524	67185	17	14	26	7	1	5	99	37	138	73
Палилула	173521	152061	223	304	175	12	23	2376	863	296	953	819
Раковица	108641	100937	105	114	71	9	16	338	400	103	536	194
Савски венац	39122	34742	23	38	27	6	5	128	394	49	191	68
Сопот	20367	19554	9	-	8	2	-	-	31	13	37	6
Стари град	48450	43208	63	40	28	12	14	156	613	53	203	97
Сурчин	43819	37866	12	8	11	1	-	16	93	34	95	102
Чукарица	181231	166258	108	137	155	18	19	352	648	164	794	242
Регион Војводине	1931809	1289635	2251	780	1489	16469	170	1179	12176	251136	10392	3360
Западнобачка област	188087	122848	226	33	44	2162	12	100	1274	17576	394	187
Сомбор	85903	54370	118	22	31	2058	2	67	852	9874	171	91
Апатин	28929	18164	26	3	2	49	1	8	188	3102	39	29
Кула	43101	25237	50	6	4	42	6	25	129	3412	138	56
Оџаци	30154	25077	32	2	7	13	3	-	105	1188	46	11
Јужнобанатска област	293730	208462	250	144	757	30	123	91	1178	13194	6548	586
Панчево	123414	97499	68	102	501	13	10	84	586	3422	4558	414
Алибунар	20151	12234	7	5	12	2	13	1	47	227	115	17
Бела Црква	17367	12715	11	10	13	1	1	-	52	425	97	23
Вршац	52026	37595	73	19	79	3	6	2	302	2263	472	41
Ковачица	25274	8407	59	4	10	1	3	-	62	2522	74	10
Ковин	33722	25150	19	3	121	2	90	3	84	3001	128	69
Опово	10440	8994	8	1	5	-	-	1	29	54	62	5
Пландиште	11336	5868	5	-	16	8	-	-	16	1280	1042	7
Јужнобачка област	615371	445270	658	239	214	368	14	724	3642	47850	1584	1677
Град Нови Сад	341625	269117	356	149	155	287	13	709	2355	13272	1111	1138
Нови Сад	307760	241789	328	131	141	257	11	625	2088	12637	1015	1102
Петроварадин	33865	27328	28	18	14	30	2	84	267	635	96	36
Бач	14405	6750	6	40	-	5	-	-	87	958	15	171
Бачка Паланка	55528	43843	72	11	5	22	-	-	160	1356	51	69
Бачки Петровац	13418	3512	26	3	3	-	-	-	58	74	12	13
Беочин	15726	10956	16	11	5	4	-	-	161	295	33	37
Бечеј	37351	15451	81	12	7	13	-	6	287	17309	49	79
Врбас	42092	23251	48	7	13	15	-	-	170	2464	149	112
Жабалъ	26134	22134	6	3	1	4	1	-	66	271	31	12
Србобран	16317	10709	7	2	2	3	-	-	55	3387	27	22
Сремски Карловци	8750	6820	6	-	4	4	-	9	71	182	25	3
Темерин	28287	19112	10	1	3	8	-	-	122	7460	28	18
Тител	15738	13615	24	-	16	3	-	-	50	822	53	3

ПРИПАДНОСТИ, ПО ПОПИСУ 2011.

Немци	Роми	Румуни	Руси	Русини	Словаци	Словенци	Украјинци	Хрвати	Црногорци	Остали	Нису се изјаснили	Регионална припадност	Непознато	Регион Област Град – општина
4064	147604	29332	3247	14246	52750	4033	4903	57900	38527	17558	160346	30771	81740	РЕПУБЛИКА СРБИЈА
3770	69716	26692	2474	14173	52425	3354	4620	54785	32043	13793	119989	29856	38519	СРБИЈА – СЕВЕР
498	27325	1282	1301	245	2104	1539	418	7752	9902	7083	38971	1289	23728	Београдски регион
498	27325	1282	1301	245	2104	1539	418	7752	9902	7083	38971	1289	23728	Београдска област
6	252	10	12	2	7	10	6	55	109	32	266	7	614	Град Београд
39	1169	83	93	19	66	156	34	615	906	521	3619	119	1544	Барајево
22	254	34	71	16	22	97	7	266	530	328	1777	63	1101	Вождовац
9	855	34	58	3	13	21	16	129	256	121	941	31	1068	Врачар
25	1644	80	121	13	78	121	34	486	971	523	3878	119	3801	Гроцка
98	5599	64	107	38	170	156	85	1411	748	1544	4821	209	2213	Звездара
5	650	29	20	1	7	16	9	47	166	35	426	3	1006	Земун
5	1022	5	36	1	4	11	6	65	118	36	535	15	742	Лазаревац
60	3020	90	263	66	177	394	42	1812	2115	1415	7019	231	1847	Младеновац
11	1574	43	31	2	18	14	8	106	200	131	1021	6	1757	Нови Београд
81	5607	637	162	15	103	137	73	687	915	593	4294	136	1976	Обреновац
18	600	40	67	21	38	91	34	434	780	333	2134	64	1164	Палилула
21	237	29	44	4	33	58	7	251	369	310	1419	38	631	Раковица
4	148	10	14	1	5	3	2	34	52	20	141	6	267	Савски венац
31	116	35	68	11	34	84	11	268	441	427	1805	93	539	Сопот
13	1415	3	14	2	1254	14	12	373	89	182	1066	56	1088	Стари град
50	3163	56	120	30	75	156	32	713	1137	532	3809	93	2370	Сурчин
3272	42391	25410	1173	13928	50321	1815	4202	47033	22141	6710	81018	28567	14791	Регион Војводине
903	3018	1340	85	4718	1096	157	1344	10879	5070	852	10742	2342	685	Западнобачка област
494	1015	89	41	62	117	74	23	7070	541	489	6534	1479	219	Сомбор
182	654	1148	10	7	26	22	4	3015	74	162	1557	242	215	Апатин
167	314	3	23	4588	118	44	1290	569	4334	155	1951	319	121	Кула
60	1035	100	11	61	835	17	27	225	121	46	700	302	130	Оџаци
472	8025	18000	184	25	13777	358	84	1512	921	1615	9791	2977	4626	Јужнобанатска област
196	2118	3173	90	14	1411	120	38	880	529	450	4278	1185	1675	Панчево
17	833	4870	10	-	965	11	3	43	37	23	344	64	251	Алибунар
59	791	842	16	1	16	14	4	61	66	666	747	238	498	Бела Црква
95	1368	5420	26	5	147	146	13	214	139	242	1438	758	1160	Вршац
14	806	1543	10	3	10577	4	5	48	34	28	854	101	95	Ковачица
47	1516	1170	23	2	14	33	6	65	92	160	951	345	628	Ковин
18	312	198	9	-	31	1	10	167	12	21	152	203	147	Опово
26	281	784	-	-	616	29	5	34	12	25	1027	83	172	Пландиште
978	10482	1270	488	6974	24670	637	1566	10022	11378	2519	26182	13250	2715	Јужнобачка област
429	3636	891	329	2160	6596	412	484	5335	3444	1821	15923	9781	1722	Град Нови Сад
388	3576	832	290	1952	6393	370	425	3781	3186	1735	14262	8935	1511	Нови Сад
41	60	59	39	208	203	42	59	1554	258	86	1661	846	211	Петроварадин
92	764	304	14	15	2845	4	82	1209	45	87	723	148	41	Бач
105	1064	6	25	53	5047	39	27	819	133	89	1870	501	161	Бачка Паланка
10	108	-	3	17	8772	10	6	91	16	20	538	109	17	Бачки Петровац
45	1422	14	17	27	830	70	13	557	61	52	721	260	119	Беочин
38	842	8	7	21	45	12	14	301	107	76	1823	555	208	Бечеј
121	355	5	46	3375	286	35	836	549	7353	226	2066	452	158	Врбас
20	1301	8	12	1198	34	4	45	137	18	56	431	300	41	Жабал
20	629	8	9	23	20	9	29	118	82	30	594	447	85	Србобран
63	14	7	11	16	29	15	7	576	41	24	534	244	45	Сремски Карловци
16	83	12	7	51	67	16	20	165	53	20	664	262	89	Темерин
19	264	7	8	18	99	11	3	165	25	18	295	191	29	Тител

3.2. СТАНОВНИШТВО ПРЕМА НАЦИОНАЛНОЈ

Регион Област Град – општина	Укупно	Срби	Албанци	Бошњаци	Бугари	Буњевци	Власи	Горанци	Југословени	Мађари	Македонци	Муслимани
Севернобанатска област	147770	63047	264	29	20	83	4	14	665	68915	198	135
<i>Кикинда</i>	<i>59453</i>	<i>44846</i>	<i>75</i>	<i>14</i>	<i>18</i>	<i>6</i>	<i>1</i>	<i>5</i>	<i>331</i>	<i>7270</i>	<i>126</i>	<i>74</i>
Ада	16991	2956	25	-	-	6	1	-	74	12750	-	13
Кањижа	25343	1830	79	1	-	33	1	-	51	21576	4	9
Нови Кнежевац	11269	6445	13	1	1	12	1	-	47	3217	21	6
Сента	23316	2533	62	13	1	21	-	4	107	18441	27	13
Чока	11398	4437	10	-	-	5	-	5	55	5661	20	20
Севернобачка област	186906	50472	486	225	80	13772	2	165	3426	76262	541	413
<i>Суботица</i>	<i>141554</i>	<i>38254</i>	<i>383</i>	<i>216</i>	<i>76</i>	<i>13553</i>	<i>2</i>	<i>151</i>	<i>3202</i>	<i>50469</i>	<i>482</i>	<i>334</i>
Бачка Топола	33321	9830	60	6	-	206	-	14	200	19307	39	46
Мали Иђош	12031	2388	43	3	4	13	-	-	24	6486	20	33
Средњобанатска област	187667	134264	194	35	298	33	7	43	769	23550	521	116
<i>Зрењанин</i>	<i>123362</i>	<i>91579</i>	<i>110</i>	<i>30</i>	<i>184</i>	<i>22</i>	<i>5</i>	<i>19</i>	<i>592</i>	<i>12350</i>	<i>412</i>	<i>86</i>
Житиште	16841	10436	6	-	17	4	-	13	38	3371	8	4
Нова Црња	10272	6922	2	2	6	1	-	-	6	1819	20	4
Нови Бечеј	23925	16132	72	3	4	3	1	-	83	4319	42	11
Сечањ	13267	9195	4	-	87	3	1	11	50	1691	39	11
Сремска област	312278	265272	173	75	76	21	8	42	1222	3789	606	246
<i>Сремска Митровица</i>	<i>79940</i>	<i>69849</i>	<i>69</i>	<i>28</i>	<i>22</i>	<i>2</i>	<i>1</i>	<i>6</i>	<i>290</i>	<i>696</i>	<i>126</i>	<i>50</i>
Инђија	47433	40871	15	8	13	11	3	3	210	829	71	19
Ириг	10866	8534	8	-	7	1	-	4	75	762	18	20
Пећинци	19720	17965	5	11	8	-	1	4	22	21	33	11
Рума	54339	46891	57	6	10	1	1	-	267	1171	153	39
Стара Пазова	65792	54516	9	17	12	4	2	21	206	131	179	83
Шид	34188	26646	10	5	4	2	-	4	152	179	26	24
СРБИЈА – ЈУГ	3595613	3193067	2306	142902	15866	65	34978	1260	3066	953	5393	14945
Регион Шумадије и Западне Србије	2031697	1799394	591	142767	365	41	2105	694	1635	433	1854	14411
Златиборска област	286549	235650	78	36907	20	7	5	40	258	50	118	7313
<i>Ужице</i>	<i>78040</i>	<i>76089</i>	<i>10</i>	<i>8</i>	<i>3</i>	<i>2</i>	<i>-</i>	<i>3</i>	<i>80</i>	<i>22</i>	<i>47</i>	<i>37</i>
Ариље	18792	18407	2	4	8	-	-	-	4	2	9	10
Бајина Башта	26022	25638	8	1	1	-	-	1	17	3	13	9
Косјерић	12090	11879	1	-	1	-	-	-	4	-	4	2
Нова Варош	16638	14899	3	788	1	-	-	3	37	2	3	526
Пожега	29638	28956	4	3	1	3	-	-	18	3	20	5
Прибој	27133	20582	3	3811	1	-	5	3	36	11	9	1944
Пријепоље	37059	19496	18	12792	4	-	-	12	47	1	3	3543
Сјеница	26392	5264	29	19498	-	-	-	12	10	-	3	1234
Чајетина	14745	14440	-	2	-	2	-	6	5	6	7	3
Колубарска област	174513	166325	12	9	7	5	-	23	161	32	133	45
<i>Ваљево</i>	<i>90312</i>	<i>86423</i>	<i>6</i>	<i>8</i>	<i>2</i>	<i>3</i>	<i>-</i>	<i>22</i>	<i>105</i>	<i>21</i>	<i>80</i>	<i>22</i>
Лајковац	15475	14381	-	1	-	-	-	-	16	-	13	2
Љиг	12754	12145	2	-	3	1	-	-	11	3	8	4
Мионица	14335	13758	1	-	-	-	-	-	6	2	7	11
Осечина	12536	12093	1	-	-	-	-	-	6	1	7	4
Уб	29101	27525	2	-	2	1	-	1	17	5	18	2
Мачванска област	298931	284165	19	271	24	15	23	54	261	108	150	1501
<i>Шабач</i>	<i>115884</i>	<i>110642</i>	<i>7</i>	<i>23</i>	<i>9</i>	<i>1</i>	<i>4</i>	<i>49</i>	<i>123</i>	<i>60</i>	<i>80</i>	<i>393</i>
Богатић	28883	27517	3	-	5	-	-	-	27	7	11	18
Владимирци	17462	16799	1	-	1	12	-	-	7	4	7	4
Коцељева	13129	12107	2	6	1	-	-	5	5	3	3	2
Крупањ	17295	16629	-	50	1	-	-	-	5	3	1	167
Лозница	79327	74686	5	120	6	2	2	-	74	26	34	540
Љубовија	14469	14108	-	-	-	-	17	-	5	2	10	1
Мали Зворник	12482	11677	1	72	1	-	-	-	15	3	4	376

ПРИПАДНОСТИ, ПО ПОПИСУ 2011. (наставак)

Немци	Роми	Румуни	Руси	Русини	Словаци	Словенци	Украјинци	Хрвати	Црногорци	Остали	Нису се изјаснили	Регионална припадност	Непознато	Регион Област Град – општина
137	4769	421	38	34	207	79	39	530	247	222	4659	1590	1424	Севернобанатска област
87	1981	95	13	12	45	39	23	204	99	56	2310	1190	533	Кикинда
11	323	11	3	4	18	3	4	50	8	10	388	84	249	Ада
9	596	268	1	1	7	7	-	67	33	21	590	49	110	Кањижа
10	923	2	8	1	10	7	4	64	40	8	290	93	45	Нови Кнежевац
13	595	3	11	13	31	9	6	84	48	20	673	122	466	Сента
7	351	42	2	3	96	14	2	61	19	107	408	52	21	Чока
314	3342	76	87	456	282	227	81	14536	3654	756	13393	2464	1394	Севернобачка област
260	2959	67	76	172	158	169	46	14151	1349	580	11815	2067	563	Суботица
41	100	7	3	254	120	50	20	330	349	53	1207	333	746	Бачка Топола
13	283	2	8	30	4	8	15	55	1956	123	371	64	85	Мали Иђош
219	7267	4214	108	32	2135	113	33	796	378	301	6593	4006	1642	Средњобанатска област
139	3410	2161	79	25	2062	94	26	527	280	242	4695	3366	867	Зрењанин
13	832	1412	1	1	5	3	1	63	22	14	409	116	52	Житиште
14	1016	16	2	1	1	1	2	27	25	7	212	68	98	Нова Црња
14	1295	59	14	4	15	8	2	66	27	29	838	306	578	Нови Бечеј
39	714	566	12	1	52	7	2	113	24	9	439	150	47	Сечањ
249	5488	89	183	1689	8154	244	1055	8758	493	445	9658	1938	2305	Сремска област
103	1194	48	50	620	281	60	534	2112	131	153	2375	645	495	Сремска Митровица
34	426	10	39	6	380	46	391	1569	117	100	1630	426	206	Инђија
15	166	8	4	7	16	78	9	232	21	20	490	111	260	Ириг
7	1008	4	11	6	79	1	3	42	22	8	236	86	126	Пећинци
49	1297	7	10	14	50	26	24	1719	54	60	1696	379	358	Рума
27	1193	8	52	9	5212	27	47	1336	122	78	1838	180	483	Стара Пазова
14	204	4	17	1027	2136	6	47	1748	26	26	1393	111	377	Шид
294	77888	2640	773	73	325	679	283	3115	6484	3765	40357	915	43221	СРБИЈА – ЈУГ
130	20649	567	463	38	164	287	171	1645	3805	1840	15386	626	21636	Регион Шумадије и Западне Србије
6	785	8	69	2	21	25	17	175	561	173	2280	48	1933	Златиборска област
3	70	4	33	-	5	12	2	69	144	37	755	12	593	Ужице
-	120	-	3	1	1	-	5	8	22	9	132	-	45	Ариље
1	1	1	10	-	4	2	1	13	43	8	121	3	123	Бајина Башта
-	1	-	1	-	1	1	2	8	23	7	98	2	55	Косјерић
-	3	1	4	-	2	2	1	5	31	10	149	1	167	Нова Варош
2	220	1	5	-	3	3	-	20	39	11	112	-	209	Пожега
-	32	1	5	-	-	3	2	21	119	26	256	10	253	Прибој
-	244	-	7	1	4	-	2	12	89	17	535	14	218	Пријепоље
-	93	-	-	-	-	1	1	6	15	40	57	6	123	Сјеница
-	1	-	1	-	1	1	1	13	36	8	65	-	147	Чајетина
16	4045	78	30	4	12	30	13	120	215	133	1087	16	1962	Колубарска област
11	1413	5	20	2	2	19	7	72	135	100	565	13	1256	Ваљево
2	775	3	2	-	1	2	-	11	22	5	133	-	106	Лајковац
-	160	3	2	-	1	4	-	7	17	4	133	2	244	Љиг
-	351	1	1	1	2	3	-	6	14	5	79	-	87	Мионица
-	228	2	-	-	-	-	1	6	2	2	22	-	161	Осечина
3	1118	64	5	1	6	2	5	18	25	17	155	1	108	Уб
25	4537	85	92	11	44	35	50	327	185	303	2769	52	3825	Мачванска област
11	1902	48	35	6	15	18	20	165	70	161	1256	28	758	Шабач
2	514	4	3	1	4	3	11	33	7	14	322	7	370	Богатић
1	181	14	2	-	7	1	3	20	11	49	35	5	298	Владимирци
-	850	4	7	-	2	2	2	5	8	7	61	-	47	Коцељева
-	133	1	7	1	1	2	1	7	7	3	144	1	131	Крупањ
9	761	6	26	3	15	7	12	77	58	51	791	9	2007	Лозница
1	171	5	4	-	-	-	-	6	8	4	81	1	45	Љубовија
1	25	3	8	-	-	2	1	14	16	14	79	1	169	Мали Зворник

3.2. СТАНОВНИШТВО ПРЕМА НАЦИОНАЛНОЈ

Регион Област Град – општина	Укупно	Срби	Албанци	Бошњаци	Бугари	Буњевци	Власи	Горанци	Југословени	Мађари	Македонци	Муслимани
Моравичка област	212603	206303	32	23	24	3	3	27	169	39	183	52
<i>Чачак</i>	<i>115337</i>	<i>110886</i>	<i>10</i>	<i>15</i>	<i>18</i>	<i>2</i>	<i>2</i>	<i>17</i>	<i>117</i>	<i>23</i>	<i>112</i>	<i>26</i>
Горњи Милановац	44406	43453	6	6	5	-	-	3	31	8	49	14
Ивањица	31963	31507	13	-	1	1	-	7	7	4	13	8
Лучани	20897	20457	3	2	-	-	1	-	14	4	9	4
Поморавска област	214536	203419	85	24	83	2	1938	61	178	45	259	69
<i>Јагодина</i>	<i>71852</i>	<i>68898</i>	<i>40</i>	<i>5</i>	<i>28</i>	<i>2</i>	<i>136</i>	<i>20</i>	<i>67</i>	<i>25</i>	<i>78</i>	<i>21</i>
Деспотовац	23191	21602	18	8	14	-	687	-	16	6	21	21
Параћин	54242	51891	18	4	20	-	53	30	40	9	71	17
Рековац	11055	10712	5	-	3	-	-	-	2	1	8	-
Свилајнац	23551	22048	2	-	5	-	280	3	25	1	22	1
Ђуприја	30645	28268	2	7	13	-	782	8	28	3	59	9
Расинска област	241999	232552	52	4	76	1	122	52	128	33	301	50
<i>Крушевац</i>	<i>128752</i>	<i>122529</i>	<i>32</i>	<i>2</i>	<i>40</i>	<i>1</i>	<i>101</i>	<i>19</i>	<i>86</i>	<i>17</i>	<i>200</i>	<i>18</i>
Александровац	26522	25682	5	1	7	-	-	-	6	-	10	1
Брус	16317	15932	7	-	4	-	-	4	5	3	2	11
Варварин	17966	17507	2	1	8	-	12	-	7	3	20	1
Трстеник	42966	41829	2	-	15	-	9	29	17	8	48	15
Ћићевац	9476	9073	4	-	2	-	-	-	7	2	21	4
Рашка област	309258	188208	267	105488	61	2	5	334	214	60	289	5255
<i>Краљево</i>	<i>125488</i>	<i>120267</i>	<i>23</i>	<i>4</i>	<i>33</i>	<i>1</i>	<i>3</i>	<i>21</i>	<i>106</i>	<i>30</i>	<i>224</i>	<i>44</i>
Врњачка Бања	27527	26482	1	-	16	-	2	-	30	17	33	9
Нови Пазар	100410	16234	202	77443	5	1	-	246	67	6	7	4102
Рашка	24678	24135	12	-	4	-	-	12	7	6	21	8
Тутин	31155	1090	29	28041	3	-	-	55	4	1	4	1092
Шумадијска област	293308	282772	46	41	70	6	9	103	266	66	421	126
<i>Крагујевац</i>	<i>179417</i>	<i>172052</i>	<i>27</i>	<i>37</i>	<i>41</i>	<i>4</i>	<i>7</i>	<i>101</i>	<i>175</i>	<i>37</i>	<i>297</i>	<i>97</i>
Аранђеловац	46225	44581	3	1	15	1	2	1	49	17	60	18
Баточина	11760	11514	7	-	1	-	-	-	9	1	27	2
Кнић	14237	14081	1	-	1	-	-	-	5	4	5	-
Лапово	7837	7613	5	2	6	-	-	-	-	1	7	-
Рача	11503	11329	-	-	3	-	-	1	9	-	7	8
Топола	22329	21602	3	1	3	1	-	-	19	6	18	1
Регион Јужне и Источне Србије	1563916	1393673	1715	135	15501	24	32873	566	1431	520	3539	534
Борска област	124992	97239	152	19	149	3	13313	26	183	47	600	104
<i>Бор</i>	<i>48615</i>	<i>35435</i>	<i>113</i>	<i>13</i>	<i>60</i>	<i>1</i>	<i>6701</i>	<i>4</i>	<i>87</i>	<i>24</i>	<i>429</i>	<i>61</i>
Кладово	20635	17673	-	2	6	-	788	6	16	8	42	6
Мајданпек	18686	14670	6	2	22	2	2442	16	51	6	56	16
Неготин	37056	29461	33	2	61	-	3382	-	29	9	73	21
Браничевска област	183625	155255	16	20	64	5	13238	-	160	108	282	77
<i>Град Пожаревац</i>	<i>75334</i>	<i>66801</i>	<i>8</i>	<i>10</i>	<i>35</i>	<i>1</i>	<i>177</i>	<i>-</i>	<i>71</i>	<i>56</i>	<i>168</i>	<i>42</i>
Пожаревац	61697	56959	7	10	32	-	161	-	62	35	123	34
Костолац	13637	9842	1	-	3	1	16	-	9	21	45	8
Велико Градиште	17610	16291	-	-	2	-	382	-	15	14	20	7
Голубац	8331	7576	-	4	3	-	424	-	13	5	7	3
Жабари	11380	10137	1	-	-	-	433	-	1	2	11	2
Жагубица	12737	9024	1	1	18	-	2811	-	8	3	2	4
Кучево	15516	10307	1	-	1	1	3927	-	26	7	13	5
Мало Црниће	11458	10104	2	1	1	1	475	-	4	5	14	5
Петровац на Млави	31259	25015	3	4	4	2	4609	-	22	16	47	9

ПРИПАДНОСТИ, ПО ПОПИСУ 2011. (наставак)

Немци	Роми	Румуни	Руси	Русини	Словаци	Словенци	Украјинци	Хрвати	Црногорци	Остали	Нису се изјаснили	Регионална припадност	Непознато	Регион Област Град – општина
16	849	15	47	4	9	28	15	158	460	102	1493	56	2493	Моравичка област
10	530	9	34	2	2	18	9	105	328	56	1125	24	1857	Чачак
5	178	4	3	1	3	9	4	34	81	30	255	27	197	Горњи Милановац
-	29	1	6	-	1	1	1	9	24	12	44	1	273	Ивањица
1	112	1	4	1	3	-	1	10	27	4	69	4	166	Лучани
21	2638	250	46	6	20	53	19	194	273	212	2235	45	2361	Поморавска област
3	764	41	11	3	11	17	8	57	109	70	633	12	793	Јагодина
4	244	38	5	-	1	7	1	20	21	18	336	3	100	Деспотовац
12	853	81	20	-	4	8	8	48	82	55	566	13	339	Параћин
-	41	1	-	1	2	2	-	7	12	7	47	4	200	Рековац
1	324	65	7	1	1	5	-	20	19	29	248	5	439	Свилајнац
1	412	24	3	1	1	14	2	42	30	33	405	8	490	Ђуприја
14	3265	60	51	1	11	25	7	175	444	153	1398	18	3006	Расинска област
9	2461	38	35	-	4	19	4	107	282	97	925	7	1719	Крушевац
-	84	2	3	-	-	1	-	8	23	9	71	-	609	Александровац
-	91	-	1	-	1	1	1	7	13	9	61	-	164	Брус
1	113	6	1	-	-	-	2	13	30	16	77	2	144	Варварин
4	342	13	8	1	4	3	-	35	84	21	226	6	247	Трстеник
-	174	1	3	-	2	1	-	5	12	1	38	3	123	Ћићевац
19	2435	23	67	1	21	43	26	215	740	453	1345	115	3572	Рашка област
11	1266	17	40	-	15	29	16	162	528	90	850	26	1682	Краљево
5	334	4	7	1	6	5	5	24	107	37	167	10	225	Врњачка Бања
2	566	-	13	-	-	4	4	20	44	312	216	70	846	Нови Пазар
-	202	2	4	-	-	5	1	9	45	6	81	3	115	Рашка
1	67	-	3	-	-	-	-	-	16	8	31	6	704	Тутин
13	2095	48	61	9	26	48	24	281	927	311	2779	276	2484	Шумадијска област
4	1482	17	40	6	16	34	18	192	645	231	2033	211	1613	Крагујевац
6	382	25	14	3	3	8	4	38	186	36	286	32	454	Аранђеловац
2	55	2	3	-	3	-	-	6	18	9	74	3	24	Баточина
1	-	-	-	-	-	2	-	9	22	2	55	1	48	Кнић
-	56	1	-	-	1	-	-	8	7	6	39	1	84	Лапово
-	15	-	2	-	-	4	-	9	7	16	49	6	38	Рача
-	105	3	2	-	3	-	2	19	42	11	243	22	223	Топола
164	57239	2073	310	35	161	392	112	1470	2679	1925	24971	289	21585	Регион Јужне и Источне Србије
27	2244	791	37	5	23	64	17	179	452	326	4989	28	3975	Борска област
17	1758	293	19	1	12	47	4	79	96	185	2549	16	611	Бор
1	36	156	3	-	2	4	6	35	236	37	616	1	955	Кладово
3	9	68	5	2	3	7	1	33	70	41	946	2	207	Мајданпек
6	441	274	10	2	6	6	6	32	50	63	878	9	2202	Неготин
31	4629	728	27	8	19	53	15	189	242	236	3407	31	4785	Браничевска област
18	3868	91	11	3	10	38	6	109	160	90	1267	10	2284	Град Пожаревац
8	1209	77	9	1	7	19	6	74	138	52	1094	8	1572	Пожаревац
10	2659	14	2	2	3	19	-	35	22	38	173	2	712	Костолац
1	258	65	3	1	2	5	1	14	18	29	143	7	332	Велико Градиште
-	52	47	1	-	-	2	3	6	9	39	65	1	71	Голубац
4	57	76	3	1	1	-	1	11	6	9	211	-	413	Жабари
4	42	71	1	-	-	1	-	8	5	9	274	2	448	Жагубица
1	39	105	-	-	-	1	2	8	9	14	481	2	566	Кучево
1	194	56	-	1	2	-	1	7	-	8	187	2	387	Мало Црниће
2	119	217	8	2	4	6	1	26	35	38	779	7	284	Петровац на Млави

3.2. СТАНОВНИШТВО ПРЕМА НАЦИОНАЛНОЈ

Регион Област Град – општина	Укупно	Срби	Албанци	Бошњаци	Бугари	Буњевци	Власи	Горанци	Југословени	Мађари	Македонци	Муслимани
Зајечарска област	119967	105231	76	12	223	-	6254	36	127	43	234	59
<i>Зајечар</i>	<i>59461</i>	<i>52292</i>	<i>40</i>	<i>4</i>	<i>181</i>	-	<i>2856</i>	<i>28</i>	<i>89</i>	<i>14</i>	<i>148</i>	<i>28</i>
Бољевац	12994	8372	4	-	8	-	3356	-	11	2	19	20
Књажевац	31491	29631	22	7	33	-	20	-	15	12	42	7
Сокобања	16021	14936	10	1	1	-	22	8	12	15	25	4
Јабланичка област	216304	199901	548	6	107	-	4	27	96	23	354	28
<i>Лесковац</i>	<i>144206</i>	<i>133623</i>	<i>20</i>	<i>5</i>	<i>91</i>	-	<i>2</i>	<i>4</i>	<i>88</i>	<i>15</i>	<i>291</i>	<i>19</i>
Бојник	11104	9197	-	-	1	-	-	-	1	1	10	-
Власотинце	29893	28613	-	-	4	-	1	-	3	3	23	3
Лебане	22000	20398	1	-	2	-	1	7	4	3	16	2
Медвеђа	7438	6429	527	1	4	-	-	13	-	1	13	4
Црна Трава	1663	1641	-	-	5	-	-	3	-	-	1	-
Нишавска област	376319	351676	118	52	991	10	39	217	478	95	970	103
<i>Град Ниш</i>	<i>260237</i>	<i>243381</i>	<i>97</i>	<i>44</i>	<i>927</i>	<i>10</i>	<i>15</i>	<i>202</i>	<i>416</i>	<i>68</i>	<i>823</i>	<i>58</i>
Медијана	85969	81591	15	15	326	10	8	57	199	28	406	20
Нишка Бања	14680	13731	1	1	23	-	-	-	6	7	16	4
Палилула	73801	68612	48	20	193	-	2	11	89	19	191	12
Пантелеј	53486	50696	10	2	331	-	1	17	69	11	133	10
Црвени крст	32301	28751	23	6	54	-	4	117	53	3	77	12
Алексинач	51863	47563	18	8	45	-	21	13	49	16	98	37
Гаџин Хан	8389	7972	-	-	3	-	-	-	2	-	3	1
Доњевац	18463	17008	2	-	3	-	-	2	5	-	17	2
Мерошина	13968	13094	1	-	5	-	2	-	3	1	10	3
Ражањ	9150	8815	-	-	2	-	-	-	-	1	11	-
Сврљиг	14249	13843	-	-	6	-	1	-	3	9	8	2
Пиротска област	92479	77379	21	1	6602	1	1	87	120	14	118	20
<i>Пирот</i>	<i>57928</i>	<i>53232</i>	<i>19</i>	-	<i>549</i>	<i>1</i>	<i>1</i>	<i>80</i>	<i>47</i>	<i>10</i>	<i>67</i>	<i>9</i>
Бабушница	12307	10933	1	1	632	-	-	-	9	-	5	1
Бела Паланка	12126	10395	-	-	8	-	-	4	5	4	8	10
Димитровград	10118	2819	1	-	5413	-	-	3	59	-	38	-
Подунавска област	199395	188641	86	11	64	3	17	35	182	159	449	80
<i>Смедерево</i>	<i>108209</i>	<i>101908</i>	<i>51</i>	<i>7</i>	<i>27</i>	<i>2</i>	<i>6</i>	<i>11</i>	<i>110</i>	<i>120</i>	<i>291</i>	<i>61</i>
Велика Плана	40902	38761	19	1	24	1	7	11	29	17	43	2
Смедеревска Паланка	50284	47972	16	3	13	-	4	13	43	22	115	17
Пчињска област	159081	132601	680	6	7287	1	5	107	61	13	435	42
<i>Град Врање</i>	<i>83524</i>	<i>76569</i>	<i>13</i>	<i>4</i>	<i>589</i>	<i>1</i>	-	<i>43</i>	<i>22</i>	<i>6</i>	<i>255</i>	<i>17</i>
Врање	73944	68483	12	4	558	1	-	43	16	6	240	17
Врањска Бања	9580	8086	1	-	31	-	-	-	6	-	15	-
Босилеград	8129	895	1	-	5839	-	-	-	20	-	38	-
Бујановац ¹⁾	18067	12989	244	1	23	-	-	60	3	-	47	15
Владичин Хан	20871	18644	-	1	88	-	-	-	7	4	23	2
Прешево ¹⁾	3080	2294	416	-	-	-	-	-	1	1	14	2
Сурдулица	20319	16233	6	-	734	-	5	4	7	2	31	6
Трговиште	5091	4977	-	-	14	-	-	-	1	-	27	-
Топличка област	91754	85750	18	8	14	1	2	31	24	18	97	21
<i>Прокупље</i>	<i>44419</i>	<i>40936</i>	<i>12</i>	<i>7</i>	<i>8</i>	<i>1</i>	<i>1</i>	<i>23</i>	<i>11</i>	<i>8</i>	<i>74</i>	<i>7</i>
Блаце	11754	11551	-	-	1	-	-	-	7	4	6	8
Житорађа	16368	14735	1	-	4	-	1	-	1	4	11	6
Куршумлија	19213	18528	5	1	1	-	-	8	5	2	6	-
Регион Косово и Метохија

¹⁾ Подаци се односе само на пописано становништво.

ПРИПАДНОСТИ, ПО ПОПИСУ 2011. (наставак)

Немци	Роми	Румуни	Руси	Русини	Словаци	Словенци	Украјинци	Хрвати	Црногорци	Остали	Нису се изјаснили	Регионална припадност	Непознато	Регион Област Град – општина
12	2042	307	19	2	10	38	9	119	140	240	3052	45	1637	Зајечарска област
6	753	204	7	-	5	23	2	71	98	150	1400	29	1033	Зајечар
2	287	92	2	-	1	2	-	9	3	54	617	9	124	Бољевац
4	789	4	8	-	1	6	6	23	20	23	626	5	187	Књажевац
-	213	7	2	2	3	7	1	16	19	13	409	2	293	Сокобања
20	11436	15	25	3	14	22	10	78	386	124	1573	16	1488	Јабланичка област
19	7700	4	13	2	9	19	8	55	192	96	965	16	950	Лесковац
-	1649	-	2	-	1	-	1	2	17	3	48	-	171	Бојник
-	691	10	2	-	2	2	1	11	14	15	344	-	151	Власотинце
-	1251	1	5	1	-	1	-	8	20	3	127	-	149	Лебане
1	145	-	1	-	1	-	-	1	143	6	86	-	62	Медвеђа
-	-	-	2	-	1	-	-	1	-	1	3	-	5	Црна Трава
36	11499	53	88	7	41	143	23	476	747	474	3971	72	3940	Нишавска област
28	6996	26	62	4	38	104	20	398	659	420	3018	61	2362	Град Ниш
12	669	4	26	3	16	51	15	170	334	163	1092	28	711	Медијана
2	562	2	1	-	1	4	-	10	7	18	168	2	114	Нишка Бања
6	2745	6	16	1	8	20	1	112	146	144	723	15	661	Палилула
6	556	3	13	-	9	19	3	62	129	48	788	10	560	Пантелеј
2	2464	11	6	-	4	10	1	44	43	47	247	6	316	Црвени крст
6	1937	20	15	2	3	30	-	50	68	35	474	9	1346	Алексинач
-	260	-	3	1	-	1	1	4	3	-	100	-	35	Гацин Хан
2	1218	4	5	-	-	2	-	8	8	4	101	-	72	Дољевац
-	736	2	2	-	-	6	-	7	3	3	59	-	31	Мерошина
-	195	-	-	-	-	-	-	3	2	7	103	1	10	Ражањ
-	157	1	1	-	-	-	2	6	4	5	116	1	84	Сврљиг
10	4306	4	16	3	5	4	4	64	38	169	2984	11	497	Пиротска област
5	2576	1	9	3	3	3	4	42	23	25	971	6	242	Пирот
3	244	3	-	-	-	-	-	2	1	5	336	2	129	Бабушница
2	1418	-	5	-	1	-	-	4	5	8	144	-	105	Бела Паланка
-	68	-	2	-	1	1	-	16	9	131	1533	3	21	Димитровград
21	3312	97	54	3	32	34	20	256	414	222	1861	64	3278	Подунавска област
15	2369	67	37	3	13	20	13	161	271	139	1080	35	1392	Смедерево
5	380	25	6	-	10	5	1	32	62	48	167	7	1239	Велика Плана
1	563	5	11	-	9	9	6	63	81	35	614	22	647	Смедеревска Паланка
4	13826	2	27	3	13	19	9	59	84	76	2534	16	1171	Пчињска област
1	4654	2	10	1	7	8	2	33	48	42	736	7	454	Град Врање
1	3279	2	9	1	7	8	2	29	46	41	702	7	430	Врање
-	1375	-	1	-	-	-	-	4	2	1	34	-	24	Врањска Бања
-	162	-	-	2	1	-	1	1	2	12	1110	2	43	Босилеград
-	4576	-	1	-	-	2	2	7	19	8	26	3	41	Бујановац ¹⁾
3	1503	-	10	-	1	3	3	5	5	7	251	1	310	Владичин Хан
-	271	-	-	-	-	-	-	1	-	1	-	-	79	Прешево ¹⁾
-	2631	-	6	-	3	6	1	11	10	6	393	3	221	Сурдулица
-	29	-	-	-	1	-	-	1	-	-	18	-	23	Трговиште
3	3945	76	17	1	4	15	5	50	176	58	600	6	814	Топличка област
3	2154	75	7	-	4	11	1	35	113	42	277	2	607	Прокупље
-	86	-	2	-	-	-	1	3	11	7	36	2	29	Блаце
-	1366	-	3	-	-	1	3	4	5	2	124	-	97	Житорађа
-	339	1	5	1	-	3	-	8	47	7	163	2	81	Куршумлија
...	Регион Косово и Метохија

3.3. СТАНОВНИШТВО ПРЕМА ВЕРОИСПОВЕСТИ,

Регион Област Град – општина	Укупно	Хришћанска					Исламска
		свега ¹⁾	православна	католичка	протестантска	остале хришћанске	
РЕПУБЛИКА СРБИЈА	7186862	6555931	6079396	356957	71284	3211	222828
СРБИЈА – СЕВЕР	3591249	3264755	2832305	350411	67157	2137	46120
Београдски регион	1659440	1500312	1475168	13720	3128	797	31914
Београдска област <i>Град Београд</i>	1659440	1500312	1475168	13720	3128	797	31914
Барајево	27110	25772	25598	94	18	5	141
Вождовац	158213	146156	143861	1194	189	69	1359
Врачар	56333	47918	46906	583	112	19	430
Гроцка	83907	80616	80066	262	77	33	766
Звездара	151808	136864	134758	1056	220	65	1550
Земун	168170	147966	144544	2392	271	180	7028
Лазаревац	58622	56604	56001	105	9	9	148
Младеновац	53096	50916	50310	134	14	34	511
Нови Београд	214506	185436	181673	2620	285	63	4315
Обреновац	72524	68744	67999	229	30	34	190
Палилула	173521	152278	149725	1478	304	96	8985
Раковица	108641	100843	99542	759	109	68	1018
Савски венац	39122	33398	32705	423	71	3	433
Сопот	20367	19732	19513	59	10	4	80
Стари град	48450	41118	40192	516	93	8	504
Сурчин	43819	39842	37997	532	1171	28	1237
Чукарица	181231	166109	163778	1284	145	79	3219
Регион Војводине	1931809	1764443	1357137	336691	64029	1340	14206
Западнобачка област	188087	170808	127482	41236	1622	184	380
<i>Сомбор</i>	<i>85903</i>	<i>76978</i>	<i>54494</i>	<i>21880</i>	<i>422</i>	<i>46</i>	<i>193</i>
Апатин	28929	25886	17486	8194	94	68	38
Кула	43101	39592	30182	9031	299	11	117
Оџаци	30154	28352	25320	2131	807	59	32
Јужнобанатска област	293730	268710	236826	14047	16517	201	1310
<i>Панчево</i>	<i>123414</i>	<i>112838</i>	<i>105546</i>	<i>3930</i>	<i>2759</i>	<i>52</i>	<i>769</i>
Алибунар	20151	18522	17111	280	1048	38	24
Бела Црква	17367	15570	14279	1107	70	22	48
Вршац	52026	47851	44160	3022	515	33	253
Ковачица	25274	22583	10472	605	11349	34	100
Ковин	33722	31444	27844	3311	115	19	98
Опово	10440	9999	9449	428	94	1	11
Планиште	11336	9903	7965	1364	567	2	7
Јужнобачка област	615371	556167	459622	69419	24918	294	6872
<i>Град Нови Сад</i>	<i>341625</i>	<i>302321</i>	<i>270831</i>	<i>21530</i>	<i>8499</i>	<i>156</i>	<i>4760</i>
Нови Сад	307760	271854	243538	18780	8204	146	4601
Петроварадин	33865	30467	27293	2750	295	10	159
Бач	14405	13314	7193	4780	1313	12	198
Бачка Паланка	55528	52202	44873	2670	4555	17	98
Бачки Петровац	13418	12331	3489	242	8516	45	24
Беоцин	15726	13150	11153	1254	716	9	1374
Бечеј	37351	34344	15722	18229	270	21	206
Врбас	42092	37687	31325	5872	390	8	114
Жабалъ	26134	25150	23382	1517	150	3	15
Србобран	16317	15399	11657	3515	170	10	23
Сремски Карловци	8750	7981	6908	1003	36	3	9
Темерин	28287	27062	19168	7642	197	7	32
Тител	15738	15226	13921	1165	106	3	19

¹⁾ Разлику до „свега“ чине лица која су се изјаснила као хришћани.

ПО ПОПИСУ 2011.

Јудаистичка	Источњачке вероисповести	Остале вероисповести	Агностици	Нису верници (атеисти)	Нису се изјаснили	Непознато	Регион Област Град – општина
578	1237	1776	4010	80053	220735	99714	РЕПУБЛИКА СРБИЈА
549	935	1357	3470	66563	161611	45889	СРБИЈА – СЕВЕР
295	541	741	2425	40657	54871	27684	Београдски регион
295	541	741	2425	40657	54871	27684	Београдска област <i>Град Београд</i>
-	2	7	16	142	322	708	Барајево
12	36	55	183	3533	5033	1846	Вождовац
34	34	49	240	3176	2824	1628	Врачар
2	4	17	11	289	1013	1189	Гроцка
32	59	92	230	3532	5141	4308	Звездара
20	39	79	181	3713	6599	2545	Земун
1	9	6	14	169	496	1175	Лазаревац
1	-	10	18	268	574	798	Младеновац
59	180	138	575	10706	11053	2044	Нови Београд
1	10	19	15	441	1248	1856	Обреновац
20	52	81	261	3762	5773	2309	Палилула
19	20	28	104	2049	3058	1502	Раковица
22	11	35	135	2174	2240	674	Савски венац
-	1	-	5	80	168	301	Сопот
56	35	54	244	2923	2873	643	Стари град
2	8	9	10	235	1218	1258	Сурчин
14	41	62	183	3465	5238	2900	Чукарица
254	394	616	1045	25906	106740	18205	Регион Војводине
14	31	33	65	2400	13599	757	Западнобачка област
12	7	13	47	1257	7168	228	Сомбор
2	8	6	-	404	2331	254	Апатин
-	12	10	10	442	2784	134	Кула
-	4	4	8	297	1316	141	Оџаци
35	70	121	157	3124	14354	5849	Јужнобанатска област
31	47	82	102	1826	5548	2171	Панчево
-	1	4	3	89	954	554	Алибунар
2	2	2	10	140	1040	553	Бела Црква
1	5	7	22	544	2004	1339	Вршац
1	4	11	7	217	2204	147	Ковачица
-	5	13	6	209	1288	659	Ковин
-	5	1	6	68	180	170	Опово
-	1	1	1	31	1136	256	Пландиште
94	169	231	552	11478	36796	3012	Јужнобачка област
84	130	176	476	9221	22578	1879	Град Нови Сад
84	121	154	444	8431	20461	1610	Нови Сад
-	9	22	32	790	2117	269	Петроварадин
1	4	4	2	50	795	37	Бач
3	9	13	13	264	2731	195	Бачка Паланка
-	1	5	7	136	897	17	Бачки Петровац
-	1	2	6	138	944	111	Беочин
-	2	10	15	360	2217	197	Бечеј
1	4	11	11	693	3355	216	Врбас
-	3	1	1	119	773	72	Жабал
1	5	3	2	77	710	97	Србобран
-	1	1	7	170	527	54	Сремски Карловци
2	5	5	8	186	876	111	Темерин
2	4	-	4	64	393	26	Тител

3.3. СТАНОВНИШТВО ПРЕМА ВЕРОИСПОВЕСТИ,

Регион Област Град – општина	Укупно	Хришћанска					Исламска
		свега ¹⁾	православна	католичка	протестантска	остале хришћанске	
Севернобанатска област	147770	137082	65413	70040	1114	171	404
<i>Кикинда</i>	<i>59453</i>	<i>54259</i>	<i>45763</i>	<i>8026</i>	<i>256</i>	<i>17</i>	<i>109</i>
Ада	16991	16073	3193	12761	93	8	40
Кањижа	25343	24089	1841	21942	191	68	119
Нови Кнежевац	11269	10799	7426	3309	40	4	25
Сента	23316	21104	2484	18284	243	46	80
Чока	11398	10758	4706	5718	291	28	31
Севернобачка област	186906	164802	53488	101829	8608	260	3113
<i>Суботица</i>	<i>141554</i>	<i>123950</i>	<i>39333</i>	<i>81532</i>	<i>2372</i>	<i>200</i>	<i>2756</i>
Бачка Топола	33321	29990	9898	15819	4150	42	125
Мали Иђош	12031	10862	4257	4478	2086	18	232
Средњобанатска област	187667	172052	142978	25118	3432	79	1537
<i>Зрењанин</i>	<i>123362</i>	<i>111728</i>	<i>95092</i>	<i>13693</i>	<i>2528</i>	<i>63</i>	<i>1391</i>
Житиште	16841	16043	12483	2799	743	4	22
Нова Црња	10272	9848	7696	2123	17	3	17
Нови Бечеј	23925	22004	17338	4518	82	5	66
Сечањ	13267	12429	10369	1985	62	4	41
Сремска област	312278	294822	271328	15002	7818	151	590
<i>Сремска Митровица</i>	<i>79940</i>	<i>75410</i>	<i>71385</i>	<i>3579</i>	<i>309</i>	<i>23</i>	<i>240</i>
Инђија	47433	44953	41613	2748	465	34	52
Ириг	10866	9934	8708	1165	55	-	39
Пећинци	19720	19149	18953	88	53	-	44
Рума	54339	51280	47981	3034	141	36	65
Стара Пазова	65792	62325	55486	1724	4940	56	126
Шид	34188	31771	27202	2664	1855	2	24
СРБИЈА – ЈУГ	3595613	3291176	3247091	6546	4127	1074	176708
Регион Шумадије и Западне Србије	2031697	1819924	1798203	3098	690	298	161115
Златиборска област	286549	235788	232573	322	32	68	44742
<i>Ужице</i>	<i>78040</i>	<i>75917</i>	<i>74999</i>	<i>128</i>	<i>15</i>	<i>42</i>	<i>49</i>
Ариље	18792	18502	18194	11	3	-	18
Бајина Башта	26022	25657	25438	29	3	2	11
Косјерић	12090	11788	11577	11	-	5	1
Нова Варош	16638	14805	14516	12	3	-	1384
Пожега	29638	29103	28704	33	3	14	7
Прибој	27133	20730	20608	42	2	-	5793
Пријеполје	37059	19544	19299	15	-	-	16562
Сјеница	26392	5278	5184	19	-	-	20906
Чајетина	14745	14464	14054	22	3	5	11
Колубарска област	174513	170307	166562	245	29	10	69
<i>Ваљево</i>	<i>90312</i>	<i>87675</i>	<i>85374</i>	<i>163</i>	<i>22</i>	<i>3</i>	<i>44</i>
Лајковац	15475	15161	15119	11	1	-	1
Љиг	12754	12336	12092	16	1	4	3
Мионица	14335	14132	13935	11	2	-	13
Осечина	12536	12301	11783	5	-	-	5
Уб	29101	28702	28259	39	3	3	3
Мачванска област	298931	288290	286186	548	134	83	2225
<i>Шабач</i>	<i>115884</i>	<i>112022</i>	<i>111054</i>	<i>291</i>	<i>68</i>	<i>28</i>	<i>760</i>
Богатић	28883	28012	27822	45	35	7	19
Владимирци	17462	17017	16893	36	8	1	8
Коцељева	13129	12972	12910	14	3	-	13
Крупањ	17295	16762	16678	10	1	-	229
Лозница	79327	75427	74816	127	18	42	724
Љубовија	14469	14323	14304	7	-	4	-
Мали Зворник	12482	11755	11709	18	1	1	472

¹⁾ Разлику до „свега“ чине лица која су се изјаснила као хришћани.

ПО ПОПИСУ 2011. (наставак)

Јудаистичка	Источњачке вероисповести	Остале вероисповести	Агностици	Нису верници (атеисти)	Нису се изјаснили	Непознато	Регион Област Град – општина
15	17	40	18	1128	6927	2139	Севернобанатска област
8	6	9	15	731	3648	668	Кикинда
2	1	4	1	64	490	316	Ада
3	3	22	-	102	854	151	Кањижа
-	1	1	1	36	357	49	Нови Кнежевац
2	2	4	1	162	1037	924	Сента
-	4	-	-	33	541	31	Чока
77	42	95	80	3272	13640	1785	Севернобачка област
75	38	79	79	2787	11170	620	Суботица
2	4	6	1	304	1866	1023	Бачка Топола
-	-	10	-	181	604	142	Мали Иђош
15	36	42	92	2268	9525	2100	Средњобанатска област
14	27	34	81	1909	6994	1184	Зрењанин
-	1	1	5	74	612	83	Житиште
-	2	1	-	32	244	128	Нова Црња
1	6	3	5	146	1072	622	Нови Бечеј
-	-	3	1	107	603	83	Сечањ
4	29	54	81	2236	11899	2563	Сремска област
-	3	19	24	731	2940	573	Сремска Митровица
-	2	5	9	322	1913	177	Инђија
-	2	2	1	64	528	296	Ириг
-	-	2	1	61	310	153	Пећинци
-	10	12	17	424	2113	418	Рума
3	8	7	17	431	2334	541	Стара Пазова
1	4	7	12	203	1761	405	Шид
29	302	419	540	13490	59124	53825	СРБИЈА – ЈУГ
12	134	206	280	5833	19254	24939	Регион Шумадије и Западне Србије
2	15	26	23	744	2891	2318	Златиборска област
2	3	12	12	347	990	708	Ужице
-	-	1	1	32	185	53	Ариље
-	-	3	-	49	167	135	Бајина Башта
-	2	-	-	27	213	59	Косјерић
-	1	-	-	66	180	202	Нова Варош
-	1	1	4	97	187	238	Пожега
-	3	5	-	47	264	291	Прибој
-	-	3	5	45	578	322	Пријеполје
-	4	-	-	8	51	145	Сјеница
-	1	1	1	26	76	165	Чајетина
2	19	21	31	466	1331	2267	Колубарска област
-	8	17	23	375	707	1463	Ваљево
-	1	1	3	23	168	117	Лајковац
2	1	-	-	10	138	264	Љиг
-	1	1	1	15	77	95	Мионица
-	1	-	-	4	26	199	Осечина
-	7	2	4	39	215	129	Уб
4	25	28	32	810	3218	4299	Мачванска област
2	8	12	28	478	1592	982	Шабач
-	3	2	1	35	378	433	Богатић
-	-	9	1	27	25	375	Владимирци
-	-	-	1	25	71	47	Коцељева
-	-	-	-	10	141	153	Крупањ
2	11	3	1	200	848	2111	Лозница
-	2	1	-	6	86	51	Љубовија
-	1	1	-	29	77	147	Мали Зворник

3.3. СТАНОВНИШТВО ПРЕМА ВЕРОИСПОВЕСТИ,

Регион Област Град – општина	Укупно	Хришћанска					Исламска
		свега ¹⁾	православна	католичка	протестантска	остале хришћанске	
Моравичка област	212603	206881	205237	273	29	20	157
<i>Чачак</i>	<i>115337</i>	<i>111187</i>	<i>110281</i>	<i>168</i>	<i>21</i>	<i>11</i>	<i>73</i>
Горњи Милановац	44406	43660	43179	65	8	3	53
Ивањица	31963	31588	31541	22	-	4	15
Лучани	20897	20446	20236	18	-	2	16
Поморавска област	214536	208140	205967	448	160	37	324
<i>Јагодина</i>	<i>71852</i>	<i>69651</i>	<i>68819</i>	<i>150</i>	<i>85</i>	<i>17</i>	<i>69</i>
Деспотовац	23191	22582	22485	61	4	1	67
Параћин	54242	52915	52506	96	33	10	91
Рековац	11055	10791	10623	19	2	-	2
Свилајнац	23551	22748	22512	62	12	1	48
Ђуприја	30645	29453	29022	60	24	8	47
Расинска област	241999	235666	232299	313	105	26	348
<i>Крушевац</i>	<i>128752</i>	<i>124794</i>	<i>122331</i>	<i>183</i>	<i>29</i>	<i>14</i>	<i>243</i>
Александровац	26522	25681	25591	19	8	1	15
Брус	16317	16028	15955	26	-	2	16
Варварин	17966	17680	17509	21	29	-	14
Трстеник	42966	42197	41655	56	30	9	51
Ђићевац	9476	9286	9258	8	9	-	9
Рашка област	309258	190329	188112	436	118	11	112520
<i>Краљево</i>	<i>125488</i>	<i>121547</i>	<i>120240</i>	<i>286</i>	<i>82</i>	<i>5</i>	<i>532</i>
Врњачка Бања	27527	26979	26685	61	33	2	30
Нови Пазар	100410	16405	16051	51	3	4	82710
Рашка	24678	24409	24204	31	-	-	28
Тутин	31155	989	932	7	-	-	29220
Шумадијска област	293308	284523	281267	513	83	43	730
<i>Крагујевац</i>	<i>179417</i>	<i>173086</i>	<i>171353</i>	<i>336</i>	<i>55</i>	<i>32</i>	<i>665</i>
Аранђеловац	46225	45092	44493	78	20	5	35
Баточина	11760	11618	11560	18	2	-	8
Кнић	14237	14097	13926	17	1	2	1
Лапово	7837	7678	7599	19	2	-	-
Рача	11503	11331	11263	16	-	-	6
Топола	22329	21621	21073	29	3	4	15
Регион Јужне и Источне Србије	1563916	1471252	1448888	3448	3437	776	15593
Борска област	124992	113845	112084	535	216	112	1458
<i>Бор</i>	<i>48615</i>	<i>43894</i>	<i>42993</i>	<i>337</i>	<i>80</i>	<i>46</i>	<i>1338</i>
Кладово	20635	18953	18746	57	5	21	21
Мајданпек	18686	17264	17083	70	5	-	30
Неготин	37056	33734	33262	71	126	45	69
Браничевска област	183625	171378	169681	452	88	113	2905
<i>Град Пожаревац</i>	<i>75334</i>	<i>67979</i>	<i>67349</i>	<i>235</i>	<i>40</i>	<i>101</i>	<i>2817</i>
Пожаревац	61697	57914	57463	149	39	40	389
Костолац	13637	10065	9886	86	1	61	2428
Велико Градиште	17610	17044	16948	38	16	-	6
Голубац	8331	8151	8120	15	1	-	11
Жабари	11380	10682	10469	24	2	-	37
Жагубица	12737	12007	11696	18	8	2	12
Кучево	15516	14629	14531	35	15	5	5
Мало Црниће	11458	10941	10918	21	-	-	4
Петровац на Млави	31259	29945	29650	66	6	5	13

¹⁾ Разлику до „свега“ чине лица која су се изјаснила као хришћани.

ПО ПОПИСУ 2011. (наставак)

Јудаистичка	Источњачке вероисповести	Остале вероисповести	Агностици	Нису верници (атеисти)	Нису се изјаснили	Непознато	Регион Област Град – општина
-	20	17	42	763	1903	2820	Моравичка област
-	5	11	29	577	1387	2068	Чачак
-	11	4	5	109	347	217	Горњи Милановац
-	4	2	1	26	54	273	Ивањица
-	-	-	7	51	115	262	Лучани
-	11	25	31	643	2586	2776	Поморавска област
-	6	13	14	280	835	984	Јагодина
-	2	1	2	49	381	107	Деспотовац
-	1	4	8	152	666	405	Параћин
-	-	-	-	12	51	199	Рековац
-	1	1	4	51	244	454	Свилајнац
-	1	6	3	99	409	627	Ђуприја
-	17	27	26	568	1911	3436	Расинска област
-	10	23	22	420	1286	1954	Крушевац
-	-	-	1	27	100	698	Александровац
-	1	-	1	12	74	185	Брус
-	1	1	-	19	100	151	Варварин
-	3	2	2	81	314	316	Трстеник
-	2	1	-	9	37	132	Ћићевац
-	13	22	28	643	1782	3921	Рашка област
-	8	17	20	487	1121	1756	Краљево
-	3	4	5	63	174	269	Врњачка Бања
-	1	-	3	71	360	860	Нови Пазар
-	1	1	-	16	94	129	Рашка
-	-	-	-	6	33	907	Тутин
4	14	40	67	1196	3632	3102	Шумадијска област
4	12	23	53	918	2665	1991	Крагујевац
-	1	6	5	179	389	518	Аранђеловац
-	1	1	2	14	92	24	Баточина
-	-	1	1	13	57	67	Кнић
-	-	2	1	14	44	98	Лапово
-	-	2	-	22	97	45	Рача
-	-	5	5	36	288	359	Топола
17	168	213	260	7657	39870	28886	Регион Јужне и Источне Србије
-	9	16	22	688	4934	4020	Борска област
-	7	8	8	334	2377	649	Бор
-	-	1	-	60	643	957	Кладово
-	1	4	10	102	1067	208	Мајданпек
-	1	3	4	192	847	2206	Неготин
-	5	22	22	529	3472	5292	Браничевска област
-	4	13	11	301	1553	2656	Град Пожаревац
-	4	13	11	267	1356	1743	Пожаревац
-	-	-	-	34	197	913	Костолац
-	-	2	6	43	159	350	Велико Градиште
-	-	-	-	28	80	61	Голубац
-	-	-	1	17	150	493	Жабари
-	-	2	-	14	190	512	Жагубица
-	1	-	1	35	313	532	Кучево
-	-	-	-	15	136	362	Мало Црниће
-	-	5	3	76	891	326	Петровац на Млави

3.3. СТАНОВНИШТВО ПРЕМА ВЕРОИСПОВЕСТИ,

Регион Област Град – општина	Укупно	Хришћанска					Исламска
		свега ¹⁾	православна	католичка	протестантска	остале хришћанске	
Зајечарска област	119967	112694	111174	353	60	43	277
<i>Зајечар</i>	<i>59461</i>	<i>55525</i>	<i>54738</i>	<i>192</i>	<i>36</i>	<i>27</i>	<i>164</i>
Бољевац	12994	12224	12072	41	2	11	53
Књажевац	31491	29939	29687	70	18	-	30
Сокобања	16021	15006	14677	50	4	5	30
Јабланичка област	216304	207193	201969	164	2575	143	815
<i>Лесковац</i>	<i>144206</i>	<i>138733</i>	<i>133893</i>	<i>122</i>	<i>2493</i>	<i>135</i>	<i>189</i>
Бојник	11104	10300	10205	4	23	4	16
Власотинце	29893	28917	28875	19	7	-	8
Лебане	22000	20999	20814	16	51	4	18
Медвеђа	7438	6606	6546	2	1	-	581
Црна Трава	1663	1638	1636	1	-	-	3
Нишавска област	376319	356081	350804	989	284	129	2654
<i>Град Ниш</i>	<i>260237</i>	<i>244698</i>	<i>240765</i>	<i>809</i>	<i>258</i>	<i>117</i>	<i>2486</i>
Медијана	85969	80754	79299	351	91	16	261
Нишка Бања	14680	14126	13981	26	6	2	25
Палилула	73801	69140	68071	222	75	56	1008
Пантелеј	53486	51079	50144	108	49	16	91
Црвени крст	32301	29599	29270	102	37	27	1101
Алексинач	51863	48885	47956	129	6	4	159
Гацин Хан	8389	7966	7927	6	1	2	-
Дољевац	18463	18049	17948	11	10	3	3
Мерошина	13968	13768	13723	13	3	3	4
Ражањ	9150	8941	8849	4	4	-	-
Сврљиг	14249	13774	13636	17	2	-	2
Пиротска област	92479	87532	86312	126	19	11	219
<i>Пирот</i>	<i>57928</i>	<i>55524</i>	<i>54797</i>	<i>88</i>	<i>11</i>	<i>10</i>	<i>147</i>
Бабушница	12307	11594	11576	3	4	-	2
Бела Паланка	12126	11255	10937	10	2	1	64
Димитровград	10118	9159	9002	25	2	-	6
Подунавска област	199395	190429	188225	616	80	64	1862
<i>Смедерево</i>	<i>108209</i>	<i>102713</i>	<i>101263</i>	<i>425</i>	<i>38</i>	<i>64</i>	<i>1670</i>
Велика Плана	40902	39254	38978	68	24	-	49
Смедеревска Паланка	50284	48462	47984	123	18	-	143
Пчињска област	159081	143392	141019	109	92	151	5069
<i>Град Врање</i>	<i>83524</i>	<i>78401</i>	<i>77443</i>	<i>58</i>	<i>73</i>	<i>43</i>	<i>195</i>
Врање	73944	70191	69434	54	61	31	184
Врањска Бања	9580	8210	8009	4	12	12	11
Босилеград	8129	7595	7481	5	1	-	2
Бујановац ²⁾	18067	13251	12989	10	1	94	4137
Владичин Хан	20871	19231	18592	14	2	2	114
Прешево ²⁾	3080	2249	2187	3	-	-	593
Сурдулица	20319	17613	17556	16	15	12	28
Трговиште	5091	5052	4771	3	-	-	-
Топличка област	91754	88708	87620	104	23	10	334
<i>Прокупље</i>	<i>44419</i>	<i>42337</i>	<i>41494</i>	<i>76</i>	<i>19</i>	<i>6</i>	<i>299</i>
Блаце	11754	11586	11470	7	2	-	7
Житорађа	16368	15921	15892	7	-	3	11
Куршумлија	19213	18864	18764	14	2	1	17
Регион Косово и Метохија

¹⁾ Разлику до „свега“ чине лица која су се изјаснила као хришћани.

²⁾ Подаци се односе само на пописано становништво.

ПО ПОПИСУ 2011. (наставак)

Јудаистичка	Источњачке вероисповести	Остале вероисповести	Агностици	Нису верници (атеисти)	Нису се изјаснили	Непознато	Регион Област Град – општина
-	22	25	28	621	4180	2120	Зајечарска област
-	19	18	12	376	1947	1400	Зајечар
-	-	-	2	33	550	132	Бољевац
-	1	4	7	128	1150	232	Књажевац
-	2	3	7	84	533	356	Сокобања
-	11	14	30	575	4824	2842	Јабланичка област
-	7	9	25	508	3264	1471	Лесковац
-	-	2	1	13	261	511	Бојник
-	2	2	3	30	567	364	Власотинце
-	-	1	-	16	565	401	Лебане
-	2	-	1	8	153	87	Медвеђа
-	-	-	-	-	14	8	Црна Трава
14	87	57	118	2919	8472	5917	Нишавска област
12	80	50	109	2656	6578	3568	Град Ниш
12	16	20	60	1548	2279	1019	Медијана
-	-	-	3	55	285	186	Нишка Бања
-	51	12	27	495	1867	1201	Палилула
-	10	14	13	387	1129	763	Пантелеј
-	3	4	6	171	1018	399	Црвени крст
2	5	4	4	202	641	1961	Алексинац
-	1	-	1	15	346	60	Гаџин Хан
-	-	1	2	13	273	122	Дољевац
-	1	1	1	13	136	44	Мерошина
-	-	-	1	4	187	17	Ражањ
-	-	1	-	16	311	145	Сврљиг
-	5	13	8	439	3599	664	Пиротска област
-	3	5	6	252	1671	320	Пирот
-	1	1	-	73	486	150	Бабушница
-	1	7	1	31	602	165	Бела Паланка
-	-	-	1	83	840	29	Димитровград
3	22	34	26	806	2603	3610	Подунавска област
2	14	21	21	526	1552	1690	Смедерево
-	5	6	2	72	210	1304	Велика Плана
1	3	7	3	208	841	616	Смедеревска Паланка
-	3	15	3	913	6483	3203	Пчињска област
-	3	15	1	158	3300	1451	Град Врање
-	3	10	1	137	2181	1237	Врање
-	-	5	-	21	1119	214	Врањска Бања
-	-	-	-	11	488	33	Босилеград
-	-	-	-	3	340	336	Бујановац ²⁾
-	-	-	1	83	695	747	Владичин Хан
-	-	-	-	-	-	238	Прешево ²⁾
-	-	-	1	658	1642	377	Сурдулица
-	-	-	-	-	18	21	Трговиште
-	4	17	3	167	1303	1218	Топличка област
-	3	11	2	122	731	914	Прокупље
-	-	3	1	12	53	92	Блаце
-	-	-	-	11	308	117	Житорађа
-	1	3	-	22	211	95	Куршумлија
...	Регион Косово и Метохија

3.4. СТАНОВНИШТВО ПРЕМА МАТЕРЊЕМ ЈЕЗИКУ,

Регион Област Град – општина	Укупно	Српски	Албански	Босански	Бугарски	Буњевачки	Влашки	Мађарски	Македонски	Немачки
РЕПУБЛИКА СРБИЈА	7186862	6330919	10040	138871	13337	6835	43095	243146	12706	2190
СРБИЈА – СЕВЕР	3591249	3060484	7676	997	1185	6831	357	242494	8466	1848
Београдски регион	1659440	1574693	3832	541	584	10	179	1330	4772	430
Београдска област	1659440	1574693	3832	541	584	10	179	1330	4772	430
Град Београд	1659440	1574693	3832	541	584	10	179	1330	4772	430
Барајево	27110	26031	20	3	6	-	1	9	61	4
Вождовац	158213	152652	114	40	55	1	31	122	476	42
Врачар	56333	53381	57	24	16	-	3	66	158	28
Гроцка	83907	81339	9	28	63	-	1	43	205	16
Звездара	151808	143597	128	49	78	2	20	135	498	16
Земун	168170	156189	1291	58	32	2	11	127	353	48
Лазаревац	58622	57130	19	1	7	1	1	10	49	5
Младеновац	53096	51301	4	5	12	-	1	20	56	8
Нови Београд	214506	202405	1011	103	68	1	36	251	945	51
Обреновац	72524	69268	46	10	7	-	2	26	82	9
Палилула	173521	161561	454	84	81	1	15	204	583	56
Раковица	108641	105003	110	44	37	-	15	80	377	13
Савски венац	39122	36733	41	16	22	-	7	34	163	44
Сопот	20367	19840	10	1	3	-	3	7	27	1
Стари град	48450	46006	49	17	20	1	15	55	156	38
Сурчин	43819	39478	272	1	6	-	1	13	60	6
Чукарица	181231	172779	197	57	71	1	16	128	523	45
Регион Војводине	1931809	1485791	3844	456	601	6821	178	241164	3694	1418
Западнобачка област	188087	151086	197	49	18	389	11	15685	165	364
Сомбор	85903	69150	106	31	12	387	-	9142	83	158
Апатин	28929	21370	25	6	1	1	8	2827	24	117
Кула	43101	33987	37	4	1	-	1	2600	33	45
Оџаци	30154	26579	29	8	4	1	2	1116	25	44
Јужнобанатска област	293730	237353	294	46	269	4	139	10381	1717	222
Панчево	123414	111523	74	27	201	3	6	2419	1165	95
Алибунар	20151	13105	5	2	1	-	6	97	60	7
Бела Црква	17367	14837	12	2	3	-	3	259	54	22
Вршац	52026	42011	128	7	21	-	6	1497	144	64
Ковачица	25274	9399	49	2	4	1	2	2580	34	4
Ковин	33722	28415	19	5	32	-	116	2544	49	15
Опово	10440	9725	7	-	2	-	-	22	17	3
Планиште	11336	8338	-	1	5	-	-	963	194	12
Јужнобачка област	615371	512262	2042	155	95	51	14	43693	840	400
Град Нови Сад	341625	304751	1778	98	74	40	12	11666	607	205
Нови Сад	307760	273314	1746	91	69	40	12	11203	547	187
Петроварадин	33865	31437	32	7	5	-	-	463	60	18
Бач	14405	9308	5	11	-	-	-	297	8	27
Бачка Паланка	55528	48261	58	14	2	-	-	509	27	46
Бачки Петровац	13418	3835	21	4	2	-	1	48	9	11
Беочин	15726	13117	16	5	2	-	-	99	18	6
Бечеј	37351	17723	80	8	4	3	-	18282	32	18
Врбас	42092	35838	31	-	3	1	-	1224	46	45
Жабал	26134	24104	5	4	1	1	-	164	16	11
Србобран	16317	12274	8	6	1	-	-	3363	13	9
Сремски Карловци	8750	8191	2	-	-	-	1	81	21	4
Темерин	28287	20065	18	3	-	6	-	7494	16	9
Тител	15738	14795	20	2	6	-	-	466	27	9

ПО ПОПИСУ 2011.

Ромски	Румунски	Руски	Русински	Словачки	Словеначки	Хрватски	Црногорски	Остали језици	Нису се изјаснили	Непознато	Регион Област Град – општина
100668	29075	3179	11340	49796	2269	19223	2519	39463	46499	81692	РЕПУБЛИКА СРБИЈА
46415	25575	2261	11294	49552	1760	17590	2002	32830	34820	36812	СРБИЈА – СЕВЕР
18985	1442	1442	140	1792	1130	3014	809	11774	10781	21760	Београдски регион
18985	1442	1442	140	1792	1130	3014	809	11774	10781	21760	Београдска област <i>Град Београд</i>
145	17	13	2	6	12	25	11	80	70	594	Барајево
308	119	113	10	52	123	269	79	970	1211	1426	Вождовац
132	32	64	12	22	79	113	53	766	530	797	Врачар
393	52	67	3	10	19	71	16	231	194	1147	Гроцка
702	75	137	8	59	78	226	89	932	1562	3417	Звездара
5025	83	124	18	126	91	404	50	1262	725	2151	Земун
250	43	23	1	4	4	18	5	73	93	885	Лазаревац
591	30	35	1	4	11	37	2	119	130	729	Младеновац
2067	168	277	36	132	325	740	169	2508	1649	1564	Нови Београд
764	23	38	2	16	9	47	16	149	193	1817	Обреновац
4499	627	182	10	72	87	283	84	1465	1370	1803	Палилула
304	44	80	15	27	59	162	41	625	612	993	Раковица
107	26	58	2	19	53	103	46	605	467	576	Савски венац
95	21	16	-	3	3	7	8	39	45	238	Сопот
30	28	64	3	21	47	134	57	776	551	382	Стари град
1032	7	21	-	1158	15	82	7	131	383	1146	Сурчин
2541	47	130	17	61	115	293	76	1043	996	2095	Чукарица
27430	24133	819	11154	47760	630	14576	1193	21056	24039	15052	Регион Војводине
2245	1527	44	4479	936	47	3515	163	4093	2174	900	Западнобачка област
<i>694</i>	<i>184</i>	<i>14</i>	<i>38</i>	<i>58</i>	<i>27</i>	<i>1986</i>	<i>26</i>	<i>2576</i>	<i>933</i>	<i>298</i>	<i>Сомбор</i>
556	1237	7	7	16	6	1319	2	751	397	252	Апатин
159	6	14	4391	70	12	126	125	698	614	178	Кула
836	100	9	43	792	2	84	10	68	230	172	Оџаци
4250	16748	130	16	13508	127	355	51	1480	2079	4561	Јужнобанатска област
<i>673</i>	<i>2844</i>	<i>67</i>	<i>9</i>	<i>1115</i>	<i>40</i>	<i>177</i>	<i>18</i>	<i>685</i>	<i>938</i>	<i>1335</i>	<i>Панчево</i>
665	4831	8	-	964	6	15	2	24	100	253	Алибунар
163	803	11	1	14	8	21	3	368	195	588	Бела Црква
1020	5094	12	3	91	47	58	13	204	427	1179	Вршац
594	1552	9	2	10743	7	17	4	46	100	125	Ковачица
700	679	16	1	13	11	36	9	72	204	786	Ковин
210	194	6	-	18	1	17	1	51	29	137	Опово
225	751	1	-	550	7	14	1	30	86	158	Пландиште
5569	1377	360	5586	23466	224	2583	470	4835	8895	2454	Јужнобачка област
<i>1721</i>	<i>711</i>	<i>264</i>	<i>1542</i>	<i>6092</i>	<i>159</i>	<i>1405</i>	<i>228</i>	<i>3187</i>	<i>5715</i>	<i>1370</i>	<i>Град Нови Сад</i>
1702	660	233	1396	5956	142	1069	219	2597	5320	1257	Нови Сад
19	51	31	146	136	17	336	9	590	395	113	Петроварадин
456	605	3	9	2820	2	444	-	227	133	50	Бач
643	8	20	25	4511	18	219	8	194	773	192	Бачка Паланка
47	2	4	11	8984	5	43	-	54	318	19	Бачки Петровац
1331	5	6	6	736	5	66	7	109	93	99	Беоцин
502	9	6	11	39	4	108	5	150	237	130	Бечеј
108	7	21	2872	128	6	86	213	484	803	176	Врбас
372	10	14	1039	28	4	32	1	70	192	66	Жабалъ
217	4	2	14	12	6	38	3	62	185	100	Србобран
-	5	10	5	8	1	61	-	156	123	81	Сремски Карловци
46	10	8	39	46	13	60	3	103	239	109	Темерин
126	1	2	13	62	1	21	2	39	84	62	Тител

3.4. СТАНОВНИШТВО ПРЕМА МАТЕРЊЕМ ЈЕЗИКУ,

Регион Област Град – општина	Укупно	Српски	Албански	Босански	Бугарски	Буњевачки	Влашки	Мађарски	Македонски	Немачки
Севернобанатска област	147770	69389	253	8	8	23	3	70108	131	74
<i>Кикинда</i>	<i>59453</i>	<i>49015</i>	<i>67</i>	<i>4</i>	<i>6</i>	<i>1</i>	<i>1</i>	<i>6912</i>	<i>76</i>	<i>36</i>
Ада	16991	3272	20	1	-	1	1	13020	-	10
Кањижа	25343	2015	89	-	-	11	-	22039	3	12
Нови Кнежевац	11269	7331	6	-	1	2	1	3219	13	4
Сента	23316	2853	60	3	1	6	-	19134	21	7
Чока	11398	4903	11	-	-	2	-	5784	18	5
Севернобачка област	186906	79274	693	116	24	6348	2	77352	241	141
<i>Суботица</i>	<i>141554</i>	<i>63412</i>	<i>476</i>	<i>111</i>	<i>20</i>	<i>6313</i>	<i>2</i>	<i>50621</i>	<i>218</i>	<i>105</i>
Бачка Топола	33321	11392	56	1	-	35	-	20048	19	30
Мали Иђош	12031	4470	161	4	4	-	-	6683	4	6
Средњобанатска област	187667	146870	231	27	152	2	4	22561	301	138
<i>Зрењанин</i>	<i>123362</i>	<i>100711</i>	<i>146</i>	<i>21</i>	<i>106</i>	<i>1</i>	<i>3</i>	<i>11778</i>	<i>225</i>	<i>86</i>
Житиште	16841	11054	11	1	2	-	-	3331	7	11
Нова Црња	10272	7360	1	1	4	-	-	1825	17	10
Нови Бечеј	23925	17329	69	2	2	-	-	4265	28	6
Сечањ	13267	10416	4	2	38	1	1	1362	24	25
Сремска област	312278	289557	134	55	35	4	5	1384	299	79
<i>Сремска Митровица</i>	<i>79940</i>	<i>76687</i>	<i>60</i>	<i>22</i>	<i>7</i>	<i>1</i>	<i>1</i>	<i>81</i>	<i>52</i>	<i>22</i>
Инђија	47433	44916	15	4	2	1	1	475	41	13
Ириг	10866	9718	7	1	7	-	2	410	12	11
Пећинци	19720	18813	3	1	5	-	1	9	20	3
Рума	54339	51712	27	8	3	1	-	314	64	13
Стара Пазова	65792	57890	12	13	9	1	-	57	94	12
Шид	34188	29821	10	6	2	-	-	38	16	5
СРБИЈА – ЈУГ	3595613	3270435	2364	137874	12152	4	42738	652	4240	342
Регион Шумадије и Западне Србије	2031697	1843583	589	137724	235	2	2856	292	1451	170
Златиборска област	286549	246957	124	35040	19	1	-	32	78	10
<i>Ужице</i>	<i>78040</i>	<i>76822</i>	<i>5</i>	<i>1</i>	<i>5</i>	<i>-</i>	<i>-</i>	<i>15</i>	<i>37</i>	<i>4</i>
Ариље	18792	18639	3	1	5	-	-	2	3	1
Бајина Башта	26022	25816	10	2	-	-	-	2	7	-
Косјерић	12090	11978	1	-	1	-	-	-	3	1
Нова Варош	16638	16000	3	413	1	-	-	1	3	-
Пожега	29638	29161	5	1	-	-	-	3	15	2
Прибој	27133	23240	1	3404	2	-	-	4	3	-
Пријеполје	37059	23997	16	11960	5	-	-	-	3	1
Сјеница	26392	6758	79	19258	-	-	-	-	2	1
Чајетина	14745	14546	1	-	-	1	-	5	2	-
Колубарска област	174513	169611	14	11	2	-	-	28	87	19
<i>Ваљево</i>	<i>90312</i>	<i>87835</i>	<i>5</i>	<i>6</i>	<i>1</i>	<i>-</i>	<i>-</i>	<i>19</i>	<i>50</i>	<i>12</i>
Лајковац	15475	14786	-	1	-	-	-	2	8	2
Љиг	12754	12430	-	-	-	-	-	3	7	-
Мионица	14335	13851	7	1	-	-	-	1	4	2
Осечина	12536	12311	1	2	-	-	-	1	7	-
Уб	29101	28398	1	1	1	-	-	2	11	3
Мачванска област	298931	290813	6	100	16	-	15	55	115	28
<i>Шабач</i>	<i>115884</i>	<i>113368</i>	<i>4</i>	<i>25</i>	<i>5</i>	<i>-</i>	<i>1</i>	<i>30</i>	<i>63</i>	<i>9</i>
Богатић	28883	28133	1	5	3	-	2	3	7	4
Владимирци	17462	16899	-	6	1	-	-	3	7	3
Коцелјева	13129	12282	-	1	1	-	-	-	1	2
Крупань	17295	17055	-	2	-	-	-	3	1	-
Лозница	79327	76644	1	20	6	-	12	14	25	9
Љубовија	14469	14207	-	1	-	-	-	-	10	-
Мали Зворник	12482	12225	-	40	-	-	-	2	1	1

ПО ПОПИСУ 2011. (наставак)

Ромски	Румунски	Руски	Русински	Словачки	Словеначки	Хрватски	Црногорски	Остали језици	Нису се изјаснили	Непознато	Регион Област Град – општина
3617	414	33	27	175	45	268	24	375	1243	1552	Севернобанатска област
1682	91	12	13	36	21	88	11	143	669	569	Кикинда
237	11	5	2	11	2	22	-	20	104	252	Ада
510	273	1	1	8	6	43	3	30	204	95	Кањижа
448	1	2	-	11	3	29	7	26	116	49	Нови Кнежевац
453	2	9	9	28	7	55	3	39	92	534	Сента
287	36	4	2	81	6	31	-	117	58	53	Чока
2773	60	48	333	169	66	5937	403	7383	4124	1419	Севернобачка област
2612	51	37	108	88	38	5758	107	7216	3621	640	Суботица
45	6	5	209	79	22	155	26	137	366	690	Бачка Топола
116	3	6	16	2	6	24	270	30	137	89	Мали Иђош
6357	3920	56	25	2087	63	277	28	528	2296	1744	Средњобанатска област
3037	1927	42	20	2037	50	185	21	401	1740	825	Зрењанин
727	1432	2	-	4	2	24	2	30	141	60	Житиште
805	18	2	2	1	1	8	2	18	70	127	Нова Црња
1156	58	4	2	13	7	23	1	52	254	654	Нови Бечеј
632	485	6	1	32	3	37	2	27	91	78	Сечањ
2619	87	148	688	7419	58	1641	54	2362	3228	2422	Сремска област
569	50	35	28	110	12	313	20	596	705	569	Сремска Митровица
201	5	38	3	314	10	239	13	530	421	191	Инђија
79	7	2	4	6	3	46	2	94	168	287	Ириг
568	6	11	4	44	1	17	-	26	47	141	Пећинци
437	5	13	4	20	12	289	4	455	605	353	Рума
639	10	43	6	5157	16	243	13	371	733	473	Стара Пазова
126	4	6	639	1768	4	494	2	290	549	408	Шид
54253	3500	918	46	244	509	1633	517	6633	11679	44880	СРБИЈА – ЈУГ
11136	1154	560	18	126	238	855	301	3392	4307	22708	Регион Шумадије и Западне Србије
509	8	86	1	12	20	74	60	539	965	2014	Златиборска област
33	3	35	-	5	11	24	7	98	361	574	Ужице
11	-	4	-	1	-	1	1	17	62	41	Ариље
-	1	16	-	3	1	5	6	15	19	119	Бајина Башта
-	-	1	-	1	1	2	3	12	38	48	Косјерић
-	1	3	-	-	1	3	3	23	36	147	Нова Варош
163	1	5	-	1	1	12	4	26	31	207	Пожега
4	2	8	-	-	2	9	6	133	49	266	Прибој
242	-	10	1	-	-	8	19	125	331	341	Пријеполје
55	-	-	-	-	1	5	9	76	15	133	Сјеница
1	-	4	-	1	2	5	2	14	23	138	Чајетина
1969	154	37	-	9	29	36	16	203	363	1925	Колубарска област
761	10	25	-	1	20	19	7	138	183	1220	Ваљево
545	3	2	-	1	1	3	1	11	7	102	Лајковац
3	-	2	-	1	2	7	1	9	46	243	Љиг
322	5	3	-	2	3	1	1	12	25	95	Мионица
39	2	1	-	-	-	3	1	1	8	159	Осечина
299	134	4	-	4	3	3	5	32	94	106	Уб
2100	287	127	7	23	31	164	21	407	636	3980	Мачванска област
740	107	48	3	8	14	82	11	195	244	927	Шабач
81	6	8	1	4	4	17	2	37	168	397	Богатић
113	138	3	-	1	1	14	2	21	7	243	Владимирци
756	4	9	-	2	1	3	1	12	5	49	Коцељева
22	2	8	1	1	-	4	-	4	45	147	Крупањ
235	9	37	2	7	10	34	4	97	159	2002	Лозница
152	18	4	-	-	-	5	-	6	4	62	Љубовија
1	3	10	-	-	1	5	1	35	4	153	Мали Зворник

3.4. СТАНОВНИШТВО ПРЕМА МАТЕРЊЕМ ЈЕЗИКУ,

Регион Област Град – општина	Укупно	Српски	Албански	Босански	Бугарски	Буњевачки	Влашки	Мађарски	Македонски	Немачки
Моравичка област	212603	208644	31	14	18	-	1	30	137	16
<i>Чачак</i>	<i>115337</i>	<i>112505</i>	<i>10</i>	<i>8</i>	<i>13</i>	-	-	<i>19</i>	<i>84</i>	<i>10</i>
Горњи Милановац	44406	43884	5	5	4	-	-	7	34	6
Ивањица	31963	31658	14	1	1	-	-	1	14	-
Лучани	20897	20597	2	-	-	-	1	3	5	-
Поморавска област	214536	205982	80	29	54	-	2702	33	240	24
<i>Јагодина</i>	<i>71852</i>	<i>69768</i>	<i>52</i>	<i>7</i>	<i>19</i>	-	<i>231</i>	<i>22</i>	<i>78</i>	<i>8</i>
Деспотовац	23191	21853	3	3	7	-	798	1	21	1
Параћин	54242	52931	15	8	10	-	54	6	63	6
Рековац	11055	10766	7	-	3	-	-	1	9	-
Свилајнац	23551	22308	1	3	5	-	395	-	22	3
Ђуприја	30645	28356	2	8	10	-	1224	3	47	6
Расинска област	241999	235490	56	10	54	-	124	23	228	16
<i>Крушевац</i>	<i>128752</i>	<i>124340</i>	<i>31</i>	<i>3</i>	<i>21</i>	-	<i>104</i>	<i>10</i>	<i>140</i>	<i>10</i>
Александровац	26522	25774	7	-	7	-	-	-	8	-
Брус	16317	16095	10	-	3	-	-	3	3	-
Варварин	17966	17671	3	2	6	-	5	2	16	2
Трстеник	42966	42356	4	2	16	-	15	7	41	4
Ћићевац	9476	9254	1	3	1	-	-	1	20	-
Рашка област	309258	198625	223	102496	24	-	4	40	234	30
<i>Краљево</i>	<i>125488</i>	<i>122007</i>	<i>24</i>	<i>5</i>	<i>15</i>	-	-	<i>17</i>	<i>168</i>	<i>15</i>
Врњачка Бања	27527	26842	2	2	5	-	4	15	37	7
Нови Пазар	100410	23406	163	74501	1	-	-	3	8	3
Рашка	24678	24290	10	-	2	-	-	4	18	2
Тутин	31155	2080	24	27988	1	-	-	1	3	3
Шумадијска област	293308	287461	55	24	48	1	10	51	332	27
<i>Крагујевац</i>	<i>179417</i>	<i>175523</i>	<i>30</i>	<i>20</i>	<i>26</i>	-	<i>6</i>	<i>26</i>	<i>232</i>	<i>16</i>
Аранђеловац	46225	45281	2	2	12	1	3	17	44	7
Баточина	11760	11613	5	-	1	-	-	3	25	2
Кнић	14237	14122	1	1	1	-	-	2	7	1
Лапово	7837	7701	5	-	2	-	-	1	8	-
Рача	11503	11381	11	-	3	-	-	-	5	1
Топола	22329	21840	1	1	3	-	1	2	11	-
Регион Јужне и Источне Србије	1563916	1426852	1775	150	11917	2	39882	360	2789	172
Борска област	124992	98079	224	12	93	-	17385	37	383	23
<i>Бор</i>	<i>48615</i>	<i>38703</i>	<i>188</i>	<i>7</i>	<i>31</i>	-	<i>5803</i>	<i>18</i>	<i>262</i>	<i>14</i>
Кладово	20635	17557	-	-	4	-	1615	6	30	1
Мајданпек	18686	15185	5	3	11	-	2736	8	36	2
Неготин	37056	26634	31	2	47	-	7231	5	55	6
Браничевска област	183625	156468	26	27	49	-	16066	70	233	30
<i>Град Пожаревац</i>	<i>75334</i>	<i>68765</i>	<i>22</i>	<i>15</i>	<i>25</i>	-	<i>159</i>	<i>33</i>	<i>118</i>	<i>7</i>
Пожаревац	61697	58648	22	8	21	-	140	23	90	5
Костолац	13637	10117	-	7	4	-	19	10	28	2
Велико Градиште	17610	16380	-	3	1	-	659	10	18	-
Голубац	8331	7210	1	3	3	-	917	2	7	-
Жабари	11380	10153	-	-	1	-	553	1	13	3
Жагубица	12737	9270	1	1	15	-	2823	3	5	4
Кучево	15516	9944	1	-	1	-	4664	6	12	2
Мало Црниће	11458	9981	1	1	1	-	751	2	16	1
Петровац на Млави	31259	24765	-	4	2	-	5540	13	44	13

ПО ПОПИСУ 2011. (наставак)

Ромски	Румунски	Руски	Русински	Словачки	Словеначки	Хрватски	Црногорски	Остали језици	Нису се изјаснили	Непознато	Регион Област Град – општина
303	14	59	3	10	26	90	36	218	401	2552	Моравичка област
149	9	38	1	5	17	52	24	133	292	1968	Чачак
84	2	7	1	1	7	23	6	67	72	191	Горњи Милановац
7	1	10	-	-	1	8	3	11	18	215	Ивањица
63	2	4	1	4	1	7	3	7	19	178	Лучани
1115	407	44	3	20	27	119	30	324	346	2957	Поморавска област
259	178	9	2	10	8	36	9	111	74	971	Јагодина
120	45	5	-	2	2	9	5	33	30	253	Деспотовац
302	83	18	-	5	4	35	11	95	75	521	Параћин
37	1	-	-	2	2	4	1	12	18	192	Рековац
100	72	6	-	-	3	15	-	48	74	496	Свилајнац
297	28	6	1	1	8	20	4	25	75	524	Ђуприја
2069	172	60	-	12	30	94	26	242	418	2875	Расинска област
1754	94	34	-	5	22	58	15	159	317	1635	Крушевац
71	4	4	-	-	1	4	4	19	14	605	Александровац
17	-	5	-	1	1	5	-	7	7	160	Брус
25	49	3	-	-	-	8	-	14	11	149	Варварин
170	22	11	-	4	4	18	6	31	54	201	Трстеник
32	3	3	-	2	2	1	1	12	15	125	Ћићевац
1963	27	74	-	14	33	126	62	953	433	3897	Рашка област
894	18	44	-	12	21	84	26	195	286	1657	Краљево
279	6	12	-	2	4	18	6	52	37	197	Врњачка Бања
550	-	8	-	-	5	19	24	609	71	1039	Нови Пазар
178	3	6	-	-	3	5	4	11	29	113	Рашка
62	-	4	-	-	-	-	2	86	10	891	Тутин
1108	85	73	4	26	42	152	50	506	745	2508	Шумадијска област
883	43	51	2	15	30	95	29	342	482	1566	Крагујевац
104	38	13	2	3	6	23	15	71	67	514	Аранђеловац
54	1	3	-	3	-	3	3	9	18	17	Баточина
-	-	-	-	-	1	6	2	14	18	61	Кнић
13	-	-	-	2	-	4	1	13	11	76	Лапово
15	1	3	-	1	5	8	-	19	9	41	Рача
39	2	3	-	2	-	13	-	38	140	233	Топола
43117	2346	358	28	118	271	778	216	3241	7372	22172	Регион Јужне и Источне Србије
1922	810	37	3	14	32	73	20	205	1648	3992	Борска област
1583	267	16	1	5	15	27	6	85	952	632	Бор
20	160	4	-	2	4	12	4	43	226	947	Кладово
2	66	6	2	3	4	13	9	34	180	381	Мајданпек
317	317	11	-	4	9	21	1	43	290	2032	Неготин
3440	816	37	5	20	32	99	13	270	1001	4923	Браничевска област
3106	95	20	-	11	21	49	7	137	459	2285	Град Пожаревац
526	80	18	-	10	14	36	4	95	412	1545	Пожаревац
2580	15	2	-	1	7	13	3	42	47	740	Костолац
35	63	5	1	2	4	9	-	30	55	335	Велико Градиште
24	59	1	-	-	2	4	2	12	21	63	Голубац
49	85	1	-	2	-	8	1	9	5	496	Жабари
2	85	1	-	-	1	5	1	8	50	462	Жагубица
25	123	1	1	-	-	5	-	23	203	505	Кучево
117	57	1	1	1	1	5	-	8	19	494	Мало Црниће
82	249	7	2	4	3	14	2	43	189	283	Петровац на Млави

3.4. СТАНОВНИШТВО ПРЕМА МАТЕРЊЕМ ЈЕЗИКУ,

Регион Област Град – општина	Укупно	Српски	Албански	Босански	Бугарски	Буњевачки	Влашки	Мађарски	Македонски	Немачки
Зајечарска област	119967	108618	82	27	112	-	6230	35	210	18
<i>Зајечар</i>	59461	53661	54	7	84	-	3177	12	116	9
Бољевац	12994	9371	3	16	7	-	3003	3	11	3
Књажевац	31491	30315	16	2	19	-	15	10	49	6
Сокобања	16021	15271	9	2	2	-	35	10	34	-
Јабланичка област	216304	203703	544	9	64	-	4	20	271	12
<i>Лесковац</i>	144206	135820	16	7	56	-	2	15	221	8
Бојник	11104	9319	-	-	-	-	-	1	10	-
Власотинце	29893	29523	-	1	2	-	1	2	16	-
Лебане	22000	20796	1	-	-	-	1	1	16	3
Медвеђа	7438	6597	527	1	3	-	-	1	7	1
Црна Трава	1663	1648	-	-	3	-	-	-	1	-
Нишавска област	376319	360855	97	37	391	1	34	67	780	41
<i>Град Ниш</i>	260237	249949	80	31	366	1	15	48	662	32
Медијана	85969	83623	12	9	143	1	4	23	331	13
Нишка Бања	14680	14219	-	1	9	-	-	5	17	2
Палилула	73801	70103	36	11	82	-	3	12	159	6
Пантелеј	53486	52122	6	2	114	-	1	4	91	4
Црвени крст	32301	29882	26	8	18	-	7	4	64	7
Алексинач	51863	49129	14	6	10	-	19	8	66	9
Гацин Хан	8389	8134	-	-	2	-	-	1	3	-
Дољевац	18463	17450	2	-	2	-	-	-	14	-
Мерошина	13968	13266	1	-	4	-	-	1	9	-
Ражањ	9150	8986	-	-	1	-	-	-	14	-
Сврљиг	14249	13941	-	-	6	-	-	9	12	-
Пиротска област	92479	83617	23	3	4077	-	2	14	124	7
<i>Пирот</i>	57928	55830	18	3	146	-	-	10	74	5
Бабушница	12307	11524	1	-	492	-	-	-	5	2
Бела Паланка	12126	11012	1	-	2	-	-	3	8	-
Димитровград	10118	5251	3	-	3437	-	2	1	37	-
Подунавска област	199395	191620	89	18	32	1	159	96	326	28
<i>Смедерево</i>	108209	103565	62	15	8	1	84	74	206	11
Велика Плана	40902	39254	13	-	17	-	72	11	37	10
Смедеревска Паланка	50284	48801	14	3	7	-	3	11	83	7
Пчињска област	159081	136458	679	13	7094	-	-	9	395	9
<i>Град Врање</i>	83524	77681	12	3	172	-	-	3	239	6
Врање	73944	69547	11	3	153	-	-	3	221	3
Врањска Бања	9580	8134	1	-	19	-	-	-	18	3
Босилеград	8129	1307	1	-	6599	-	-	-	57	-
Бујановац ¹⁾	18067	13082	250	5	2	-	-	-	39	-
Владичин Хан	20871	19550	-	1	25	-	-	4	19	2
Прешево ¹⁾	3080	2298	415	1	-	-	-	1	14	-
Сурдулица	20319	17480	1	3	295	-	-	1	23	1
Трговиште	5091	5060	-	-	1	-	-	-	4	-
Топличка област	91754	87434	11	4	5	-	2	12	67	4
<i>Прокупље</i>	44419	41764	7	4	3	-	1	6	49	3
Блаце	11754	11627	-	-	-	-	-	4	5	-
Житорађа	16368	15356	1	-	1	-	1	1	9	-
Куршумлија	19213	18687	3	-	1	-	-	1	4	1
Регион Косово и Метохија

¹⁾ Подаци се односе само на пописано становништво.

ПО ПОПИСУ 2011. (наставак)

Ромски	Румунски	Руски	Русински	Словачки	Словеначки	Хрватски	Црногорски	Остали језици	Нису се изјаснили	Непознато	Регион Област Град – општина
1329	341	20	-	6	18	66	19	184	1005	1647	Зајечарска област
464	193	7	-	3	9	41	15	118	472	1019	Зајечар
113	102	1	-	-	-	1	-	12	225	123	Бољевац
673	8	9	-	1	5	14	-	38	91	220	Књажевац
79	38	3	-	2	4	10	4	16	217	285	Сокобања
9278	18	34	3	7	20	51	62	188	584	1432	Јабланичка област
6576	3	19	1	4	17	38	22	140	380	861	Лесковац
1559	-	3	1	1	-	1	1	7	30	171	Бојник
64	14	2	-	2	2	7	-	19	90	148	Власотинце
939	1	5	1	-	1	4	2	14	32	183	Лебане
140	-	3	-	-	-	1	37	6	50	64	Медвеђа
-	-	2	-	-	-	-	-	2	2	5	Црна Трава
7527	57	99	6	30	98	237	48	691	1181	4042	Нишавска област
4740	16	73	4	28	75	197	44	592	880	2404	Град Ниш
366	5	31	3	14	41	87	19	250	337	657	Медијана
217	2	2	-	1	2	7	1	6	21	168	Нишка Бања
2196	6	18	1	5	15	64	13	197	158	716	Палилула
185	2	17	-	6	7	24	9	83	280	529	Пантелеј
1776	1	5	-	2	10	15	2	56	84	334	Црвени крст
1003	34	16	1	2	14	20	1	67	115	1329	Алексинац
167	-	3	1	-	1	2	1	2	24	48	Гаџин Хан
855	4	5	-	-	2	5	-	15	16	93	Дољевац
594	2	1	-	-	6	1	-	5	41	37	Мерошина
50	-	-	-	-	-	3	1	1	63	31	Ражањ
118	1	1	-	-	-	9	1	9	42	100	Сврљиг
2189	5	19	3	5	9	40	6	1072	600	664	Пиротска област
1252	2	11	3	4	5	24	3	61	228	249	Пирот
9	3	-	-	-	1	2	-	5	98	165	Бабушница
911	-	6	-	-	-	2	2	24	28	127	Бела Паланка
17	-	2	-	1	3	12	1	982	246	123	Димитровград
2248	209	60	3	23	26	133	25	288	659	3352	Подунавска област
1880	150	38	3	8	11	76	14	180	311	1512	Смедерево
167	51	7	-	7	9	19	4	48	25	1151	Велика Плана
201	8	15	-	8	6	38	7	60	323	689	Смедеревска Паланка
12287	2	32	3	9	22	37	9	266	444	1313	Пчињска област
4453	2	11	1	5	9	20	6	65	255	581	Град Врање
3096	2	11	1	5	9	18	6	61	239	555	Врање
1357	-	-	-	-	-	2	-	4	16	26	Врањска Бања
3	-	-	2	1	-	-	1	118	4	36	Босилеград
4559	-	5	-	-	2	4	2	52	18	47	Бујановац ¹⁾
845	-	10	-	-	5	4	-	13	69	324	Владичин Хан
273	-	-	-	-	-	1	-	-	-	77	Прешево ¹⁾
2154	-	6	-	2	6	8	-	17	95	227	Сурдулица
-	-	-	-	1	-	-	-	1	3	21	Трговиште
2897	88	20	2	4	14	42	14	77	250	807	Топличка област
1755	87	9	1	4	10	27	7	50	72	560	Прокупље
48	-	2	-	-	-	4	-	14	16	34	Блаце
791	-	3	-	-	3	4	-	5	54	139	Житорађа
303	1	6	1	-	1	7	7	8	108	74	Куршумлија
...	Регион Косово и Метохија

3.5. СТАНОВНИШТВО СТАРО 15 И ВИШЕ ГОДИНА, ПРЕМА ШКОЛСКОЈ СПРЕМИ И ПОЛУ, ПО ПОПISУ 2011.

Регион Област Град – општина		Укупно	Без школске спреме	Непотпуно основно образовање	Основно образо- вање	Средње образовање	Више образовање	Високо образовање	Непознато
РЕПУБЛИКА СРБИЈА	с	6161584	164884	677499	1279116	3015092	348335	652234	24424
	м	2971868	30628	241226	593463	1613356	173132	308824	11239
	ж	3189716	134256	436273	685653	1401736	175203	343410	13185
СРБИЈА – СЕВЕР	с	3081049	55226	234997	558603	1591221	198167	431486	11349
	м	1463415	12441	73783	245192	833865	94278	198577	5279
	ж	1617634	42785	161214	313411	757356	103889	232909	6070
Београдски регион	с	1426710	16751	58259	198842	749079	117137	279642	7000
	м	666315	3382	14465	81736	378887	55635	128794	3416
	ж	760395	13369	43794	117106	370192	61502	150848	3584
Београдска област <i>Град Београд</i>	с	1426710	16751	58259	198842	749079	117137	279642	7000
	м	666315	3382	14465	81736	378887	55635	128794	3416
	ж	760395	13369	43794	117106	370192	61502	150848	3584
Барајево	с	23144	468	2112	4885	13153	1135	1214	177
	м	11455	70	614	2144	7311	608	634	74
	ж	11689	398	1498	2741	5842	527	580	103
Вождовац	с	137315	1197	4052	17250	72102	12081	29961	672
	м	63278	220	758	6786	35736	5752	13727	299
	ж	74037	977	3294	10464	36366	6329	16234	373
Врачар	с	50010	149	521	3545	19428	4899	21278	190
	м	21764	38	81	1327	8652	2173	9410	83
	ж	28246	111	440	2218	10776	2726	11868	107
Гроцка	с	70731	1426	4298	14939	41226	4006	4357	479
	м	34871	223	1282	6664	22463	2010	2016	213
	ж	35860	1203	3016	8275	18763	1996	2341	266
Звездара	с	130225	833	3297	14595	67865	12257	30575	803
	м	59579	157	611	5803	33199	5786	13666	357
	ж	70646	676	2686	8792	34666	6471	16909	446
Земун	с	143173	2101	5852	20624	81208	11603	21358	427
	м	67202	443	1308	8359	41646	5511	9763	172
	ж	75971	1658	4544	12265	39562	6092	11595	255
Лазаревац	с	49812	1102	5044	10237	27845	2144	3268	172
	м	24206	170	1489	4218	15650	1074	1534	71
	ж	25606	932	3555	6019	12195	1070	1734	101
Младеновац	с	45556	974	4712	10062	24051	2482	2997	278
	м	22145	165	1559	4626	13089	1171	1429	106
	ж	23411	809	3153	5436	10962	1311	1568	172
Нови Београд	с	186667	1312	3815	17185	87546	19600	56213	996
	м	85206	390	618	6385	40891	9241	27184	497
	ж	101461	922	3197	10800	46655	10359	29029	499
Обреновац	с	61626	1621	5813	13637	33788	2692	3851	224
	м	30249	272	1843	6121	18892	1295	1740	86
	ж	31377	1349	3970	7516	14896	1397	2111	138
Палилула	с	148292	1904	5232	22672	81321	11379	24947	837
	м	69276	401	1245	9383	41589	5247	10942	469
	ж	79016	1503	3987	13289	39732	6132	14005	368
Раковица	с	93014	654	2629	11696	52597	8725	16372	341
	м	43235	135	468	4402	26061	4238	7756	175
	ж	49779	519	2161	7294	26536	4487	8616	166

3.5. СТАНОВНИШТВО СТАРО 15 И ВИШЕ ГОДИНА, ПРЕМА ШКОЛСКОЈ СПРЕМИ И ПОЛУ, ПО ПОПИСУ 2011. (наставак)

Регион Област Град – општина		Укупно	Без школске спреме	Непотпуно основно образовање	Основно образо- вање	Средње образовање	Више образовање	Високо образовање	Непознато
Савски венац	с	34518	135	523	2890	14743	3360	12733	134
	м	15546	46	66	1118	6814	1587	5857	58
	ж	18972	89	457	1772	7929	1773	6876	76
Сопот	с	17590	388	2397	4470	8886	727	624	98
	м	8647	66	752	2116	5003	369	294	47
	ж	8943	322	1645	2354	3883	358	330	51
Стари град	с	43383	110	499	3162	17729	4190	17591	102
	м	19007	38	62	1170	8021	1982	7685	49
	ж	24376	72	437	1992	9708	2208	9906	53
Сурчин	с	36800	670	2458	7970	21196	1853	2024	629
	м	18297	111	668	3518	11689	905	948	458
	ж	18503	559	1790	4452	9507	948	1076	171
Чукарица	с	154854	1707	5005	19023	84395	14004	30279	441
	м	72352	437	1041	7596	42181	6686	14209	202
	ж	82502	1270	3964	11427	42214	7318	16070	239
Регион Војводине	с	1654339	38475	176738	359761	842142	81030	151844	4349
	м	797100	9059	59318	163456	454978	38643	69783	1863
	ж	857239	29416	117420	196305	387164	42387	82061	2486
Западнобачка област	с	163205	4041	18270	37124	85912	6492	11063	303
	м	78882	748	5671	16939	46787	3337	5262	138
	ж	84323	3293	12599	20185	39125	3155	5801	165
Сомбор	с	74780	1688	7855	17728	38052	3266	6088	103
	м	35852	331	2339	8123	20414	1666	2929	50
	ж	38928	1357	5516	9605	17638	1600	3159	53
Апатин	с	25086	513	3012	6009	13048	1004	1386	114
	м	12175	99	925	2729	7195	518	661	48
	ж	12911	414	2087	3280	5853	486	725	66
Кула	с	36957	873	4261	7306	20796	1384	2297	40
	м	17923	149	1349	3236	11371	731	1068	19
	ж	19034	724	2912	4070	9425	653	1229	21
Оџаци	с	26382	967	3142	6081	14016	838	1292	46
	м	12932	169	1058	2851	7807	422	604	21
	ж	13450	798	2084	3230	6209	416	688	25
Јужнобанатска област	с	251202	6735	29931	59433	123955	12689	17697	762
	м	122172	1702	10489	27591	67924	5625	8487	354
	ж	129030	5033	19442	31842	56031	7064	9210	408
Панчево	с	105892	2527	8479	20853	57975	6250	9589	219
	м	51070	545	2540	9351	31400	2693	4445	96
	ж	54822	1982	5939	11502	26575	3557	5144	123
Алибунар	с	17341	687	2732	5139	7284	648	748	103
	м	8525	186	1055	2491	4073	308	365	47
	ж	8816	501	1677	2648	3211	340	383	56
Бела Црква	с	14776	382	2254	4026	6663	686	701	64
	м	7195	112	843	1819	3751	284	360	26
	ж	7581	270	1411	2207	2912	402	341	38
Вршац	с	44337	987	5343	9561	21687	2624	3937	198
	м	21075	268	1912	4370	11303	1154	1974	94
	ж	23262	719	3431	5191	10384	1470	1963	104

3.5. СТАНОВНИШТВО СТАРО 15 И ВИШЕ ГОДИНА, ПРЕМА ШКОЛСКОЈ СПРЕМИ И ПОЛУ, ПО ПОПИСУ 2011. (наставак)

Регион Област Град – општина		Укупно	Без школске спреме	Непотпуно основно образовање	Основно образо- вање	Средње образовање	Више образовање	Високо образовање	Непознато
Ковачица	с	21359	366	3753	6990	8671	744	795	40
	м	10613	102	1352	3345	5059	362	375	18
	ж	10746	264	2401	3645	3612	382	420	22
Ковин	с	28739	1115	4535	7660	12963	1092	1278	96
	м	14316	292	1771	3670	7387	507	638	51
	ж	14423	823	2764	3990	5576	585	640	45
Опово	с	8837	255	1449	2465	4085	287	276	20
	м	4398	60	532	1238	2297	133	130	8
	ж	4439	195	917	1227	1788	154	146	12
Планиште	с	9921	416	1386	2739	4627	358	373	22
	м	4980	137	484	1307	2654	184	200	14
	ж	4941	279	902	1432	1973	174	173	8
Јужнобачка област	с	522362	11040	40646	97016	271523	28319	72703	1115
	м	248531	2543	13014	43421	142807	13410	32822	514
	ж	273831	8497	27632	53595	128716	14909	39881	601
Град Нови Сад	с	290199	4362	13026	39577	154227	19807	58508	692
	м	135408	1115	3554	16910	77914	9241	26375	299
	ж	154791	3247	9472	22667	76313	10566	32133	393
Нови Сад	с	261213	3901	11593	35084	137649	17848	54494	644
	м	121323	1032	3177	14972	69164	8262	24437	279
	ж	139890	2869	8416	20112	68485	9586	30057	365
Петроварадин	с	28986	461	1433	4493	16578	1959	4014	48
	м	14085	83	377	1938	8750	979	1938	20
	ж	14901	378	1056	2555	7828	980	2076	28
Бач	с	12421	482	2243	3704	5189	332	459	12
	м	6111	108	841	1796	2987	172	202	5
	ж	6310	374	1402	1908	2202	160	257	7
Бачка Паланка	с	47572	1340	5188	11528	23931	2003	3504	78
	м	22955	230	1678	5347	13062	975	1621	42
	ж	24617	1110	3510	6181	10869	1028	1883	36
Бачки Петровац	с	11477	177	1202	3762	5136	410	768	22
	м	5622	45	385	1741	2924	169	345	13
	ж	5855	132	817	2021	2212	241	423	9
Беочин	с	13249	397	1690	3407	6619	468	641	27
	м	6543	61	545	1700	3698	242	285	12
	ж	6706	336	1145	1707	2921	226	356	15
Бечеј	с	31572	698	4699	8795	14193	1161	1974	52
	м	15383	215	1724	4104	7812	550	951	27
	ж	16189	483	2975	4691	6381	611	1023	25
Врбас	с	35590	773	2948	7123	20352	1463	2834	97
	м	17073	142	815	3073	10979	735	1281	48
	ж	18517	631	2133	4050	9373	728	1553	49
Жабалъ	с	21669	1120	3042	5314	10909	507	740	37
	м	10786	244	1248	2476	6247	242	311	18
	ж	10883	876	1794	2838	4662	265	429	19
Србобран	с	13786	414	1970	4007	6424	383	559	29
	м	6706	118	736	1846	3571	169	247	19
	ж	7080	296	1234	2161	2853	214	312	10

3.5. СТАНОВНИШТВО СТАРО 15 И ВИШЕ ГОДИНА, ПРЕМА ШКОЛСКОЈ СПРЕМИ И ПОЛУ, ПО ПОПИСУ 2011. (наставак)

Регион Област Град – општина		Укупно	Без школске спреме	Непотпуно основно образовање	Основно образо- вање	Средње образовање	Више образовање	Високо образовање	Непознато
Сремски Карловци	с	7543	132	513	1347	4298	423	818	12
	м	3625	33	138	571	2281	222	374	6
	ж	3918	99	375	776	2017	201	444	6
Темерин	с	23923	523	1996	4910	13974	1007	1475	38
	м	11629	98	560	2110	7702	508	635	16
	ж	12294	425	1436	2800	6272	499	840	22
Тител	с	13361	622	2129	3542	6271	355	423	19
	м	6690	134	790	1747	3630	185	195	9
	ж	6671	488	1339	1795	2641	170	228	10
Севернобанатска област	с	127272	2590	18799	32429	59420	5882	7801	351
	м	61797	832	6922	14868	32639	2761	3601	174
	ж	65475	1758	11877	17561	26781	3121	4200	177
Кикинда	с	51257	1356	6218	11782	25563	2506	3710	122
	м	24903	356	2220	5333	14037	1159	1743	55
	ж	26354	1000	3998	6449	11526	1347	1967	67
Ада	с	14656	178	2343	3974	6716	679	725	41
	м	7030	84	874	1713	3702	288	352	17
	ж	7626	94	1469	2261	3014	391	373	24
Кањижа	с	21761	249	3937	6487	9219	877	940	52
	м	10598	101	1476	3039	5159	412	381	30
	ж	11163	148	2461	3448	4060	465	559	22
Нови Кнежевац	с	9667	285	1594	2577	4308	332	523	48
	м	4740	89	599	1220	2410	157	238	27
	ж	4927	196	995	1357	1898	175	285	21
Сента	с	20041	332	2791	4863	9317	1168	1491	79
	м	9636	152	1065	2245	4848	588	696	42
	ж	10405	180	1726	2618	4469	580	795	37
Чока	с	9890	190	1916	2746	4297	320	412	9
	м	4890	50	688	1318	2483	157	191	3
	ж	5000	140	1228	1428	1814	163	221	6
Севернобачка област	с	160331	2497	18452	38738	79151	8059	13065	369
	м	76605	789	6097	17488	42148	4105	5809	169
	ж	83726	1708	12355	21250	37003	3954	7256	200
Суботица	с	121250	1609	13085	28294	60727	6402	10839	294
	м	57653	499	4323	12890	31862	3235	4711	133
	ж	63597	1110	8762	15404	28865	3167	6128	161
Бачка Топола	с	28923	671	4123	7649	13406	1294	1744	36
	м	14002	236	1371	3399	7440	682	855	19
	ж	14921	435	2752	4250	5966	612	889	17
Мали Иђош	с	10158	217	1244	2795	5018	363	482	39
	м	4950	54	403	1199	2846	188	243	17
	ж	5208	163	841	1596	2172	175	239	22
Средњобанатска област	с	161271	4195	19653	36703	79903	7665	12390	762
	м	77996	1041	6626	16429	44158	3730	5815	197
	ж	83275	3154	13027	20274	35745	3935	6575	565
Зрењанин	с	105917	2244	10336	21403	55729	5864	10131	210
	м	50792	517	3095	9348	30102	2860	4769	101
	ж	55125	1727	7241	12055	25627	3004	5362	109

3.5. СТАНОВНИШТВО СТАРО 15 И ВИШЕ ГОДИНА, ПРЕМА ШКОЛСКОЈ СПРЕМИ И ПОЛУ, ПО ПОПИСУ 2011. (наставак)

Регион Област Град – општина		Укупно	Без школске спреме	Непотпуно основно образовање	Основно образо- вање	Средње образовање	Више образовање	Високо образовање	Непознато
Житиште	с	14559	536	2578	4518	5968	410	528	21
	м	7150	122	1011	2135	3440	187	247	8
	ж	7409	414	1567	2383	2528	223	281	13
Нови Бечеј	с	20441	491	3223	5569	9113	685	895	465
	м	9941	158	1182	2554	5283	318	389	57
	ж	10500	333	2041	3015	3830	367	506	408
Сечањ	с	11527	492	1894	2991	5245	415	458	32
	м	5738	123	686	1380	3098	214	225	12
	ж	5789	369	1208	1611	2147	201	233	20
Сремска област	с	268696	7377	30987	58318	142278	11924	17125	687
	м	131117	1404	10499	26720	78515	5675	7987	317
	ж	137579	5973	20488	31598	63763	6249	9138	370
Сремска Митровица	с	68661	2259	8073	14803	34846	3115	5405	160
	м	33264	423	2852	6883	19009	1500	2524	73
	ж	35397	1836	5221	7920	15837	1615	2881	87
Инђија	с	40971	1034	4039	7629	23683	1918	2559	109
	м	20061	164	1295	3366	13088	904	1193	51
	ж	20910	870	2744	4263	10595	1014	1366	58
Ириг	с	9499	237	1491	2409	4594	335	411	22
	м	4635	47	563	1104	2566	147	197	11
	ж	4864	190	928	1305	2028	188	214	11
Пећинци	с	16786	475	2652	4299	8164	527	654	15
	м	8449	140	1046	2026	4672	248	309	8
	ж	8337	335	1606	2273	3492	279	345	7
Рума	с	47119	1535	5804	10420	24105	2067	3049	139
	м	22937	285	2014	4851	13256	1008	1456	67
	ж	24182	1250	3790	5569	10849	1059	1593	72
Стара Пазова	с	56109	1109	4757	10794	32906	2868	3551	124
	м	27367	198	1374	4731	18110	1295	1608	51
	ж	28742	911	3383	6063	14796	1573	1943	73
Шид	с	29551	728	4171	7964	13980	1094	1496	118
	м	14404	147	1355	3759	7814	573	700	56
	ж	15147	581	2816	4205	6166	521	796	62
СРБИЈА – ЈУГ	с	3080535	109658	442502	720513	1423871	150168	220748	13075
	м	1508453	18187	167443	348271	779491	78854	110247	5960
	ж	1572082	91471	275059	372242	644380	71314	110501	7115
Регион Шумадије и Западне Србије	с	1733212	58835	240810	406000	818188	81728	121276	6375
	м	847202	8715	92889	196086	445367	42212	59101	2832
	ж	886010	50120	147921	209914	372821	39516	62175	3543
Златиборска област	с	245139	9024	30890	58450	118779	11344	15834	818
	м	120420	1088	11271	28256	65932	5861	7655	357
	ж	124719	7936	19619	30194	52847	5483	8179	461
Ужице	с	67503	1574	5587	13564	35834	4372	6380	192
	м	32558	113	1701	6265	19365	2094	2944	76
	ж	34945	1461	3886	7299	16469	2278	3436	116
Ариље	с	16001	476	2293	4028	7735	613	783	73
	м	7899	53	958	2090	4072	330	359	37
	ж	8102	423	1335	1938	3663	283	424	36

3.5. СТАНОВНИШТВО СТАРО 15 И ВИШЕ ГОДИНА, ПРЕМА ШКОЛСКОЈ СПРЕМИ И ПОЛУ, ПО ПОПИСУ 2011. (наставак)

Регион Област Град – општина		Укупно	Без школске спреме	Непотпуно основно образовање	Основно образо- вање	Средње образовање	Више образовање	Високо образовање	Непознато
Бајина Башта	с	22474	1160	4327	5618	9495	846	968	60
	м	11122	99	1817	2910	5355	445	471	25
	ж	11352	1061	2510	2708	4140	401	497	35
Косјерић	с	10568	564	2384	2738	4109	355	390	28
	м	5214	45	1033	1391	2382	169	181	13
	ж	5354	519	1351	1347	1727	186	209	15
Нова Варош	с	14598	691	2259	3586	6626	624	775	37
	м	7249	70	929	1803	3701	354	374	18
	ж	7349	621	1330	1783	2925	270	401	19
Пожега	с	25762	784	3897	5841	12634	1054	1488	64
	м	12482	75	1480	2756	6935	502	706	28
	ж	13280	709	2417	3085	5699	552	782	36
Прибој	с	23584	767	2115	5228	12806	1117	1439	112
	м	11631	81	464	2260	7436	625	716	49
	ж	11953	686	1651	2968	5370	492	723	63
Пријеполје	с	30989	1157	3441	8137	15244	1211	1679	120
	м	15361	224	1146	3912	8498	666	865	50
	ж	15628	933	2295	4225	6746	545	814	70
Сјеница	с	20817	1255	2465	6717	8462	574	1252	92
	м	10592	290	907	3283	4991	368	707	46
	ж	10225	965	1558	3434	3471	206	545	46
Чајетина	с	12843	596	2122	2993	5834	578	680	40
	м	6312	38	836	1586	3197	308	332	15
	ж	6531	558	1286	1407	2637	270	348	25
Колубарска област	с	151063	5690	26419	36483	66409	6428	9272	362
	м	74426	781	11245	18567	36111	3080	4477	165
	ж	76637	4909	15174	17916	30298	3348	4795	197
<i>Ваљево</i>	<i>с</i>	<i>78674</i>	<i>2211</i>	<i>10136</i>	<i>16922</i>	<i>37992</i>	<i>4307</i>	<i>6860</i>	<i>246</i>
	<i>м</i>	<i>38129</i>	<i>247</i>	<i>4076</i>	<i>8326</i>	<i>20018</i>	<i>2044</i>	<i>3307</i>	<i>111</i>
	<i>ж</i>	<i>40545</i>	<i>1964</i>	<i>6060</i>	<i>8596</i>	<i>17974</i>	<i>2263</i>	<i>3553</i>	<i>135</i>
Лајковац	с	13202	560	2089	3029	6512	437	551	24
	м	6558	89	779	1396	3805	231	249	9
	ж	6644	471	1310	1633	2707	206	302	15
Љиг	с	11054	319	2752	2656	4533	372	412	10
	м	5437	49	1142	1315	2519	180	225	7
	ж	5617	270	1610	1341	2014	192	187	3
Мионица	с	12313	568	2927	3762	4334	349	343	30
	м	6184	79	1295	2004	2461	167	166	12
	ж	6129	489	1632	1758	1873	182	177	18
Осечина	с	11022	772	3304	3249	3242	197	233	25
	м	5653	92	1585	1924	1813	103	119	17
	ж	5369	680	1719	1325	1429	94	114	8
Уб	с	24798	1260	5211	6865	9796	766	873	27
	м	12465	225	2368	3602	5495	355	411	9
	ж	12333	1035	2843	3263	4301	411	462	18
Мачванска област	с	255843	10981	39424	57448	121454	10807	14904	825
	м	125910	1534	16338	28829	66269	5245	7328	367
	ж	129933	9447	23086	28619	55185	5562	7576	458

3.5. СТАНОВНИШТВО СТАРО 15 И ВИШЕ ГОДИНА, ПРЕМА ШКОЛСКОЈ СПРЕМИ И ПОЛУ, ПО ПОПИСУ 2011. (наставак)

Регион Област Град – општина		Укупно	Без школске спреме	Непотпуно основно образовање	Основно образо- вање	Средње образовање	Више образовање	Високо образовање	Непознато
Шабач	с	99082	3367	12982	20019	49558	5122	7739	295
	м	47923	496	5070	9768	26356	2386	3700	147
	ж	51159	2871	7912	10251	23202	2736	4039	148
Богатић	с	24677	1101	4654	7631	9594	797	830	70
	м	12379	182	2106	3978	5268	390	431	24
	ж	12298	919	2548	3653	4326	407	399	46
Владимирци	с	15129	867	4169	3700	5617	342	389	45
	м	7689	121	1920	1936	3319	165	208	20
	ж	7440	746	2249	1764	2298	177	181	25
Коцељева	с	11278	718	2931	3066	3992	238	316	17
	м	5721	118	1446	1611	2274	122	143	7
	ж	5557	600	1485	1455	1718	116	173	10
Крупањ	с	14946	940	3094	4185	5827	414	441	45
	м	7556	129	1295	2349	3326	213	224	20
	ж	7390	811	1799	1836	2501	201	217	25
Лозница	с	67543	2655	7708	13460	36264	3052	4092	312
	м	33047	338	2938	6437	19598	1543	2061	132
	ж	34496	2317	4770	7023	16666	1509	2031	180
Љубовија	с	12460	773	2561	3099	5133	411	462	21
	м	6269	87	1071	1676	2983	199	243	10
	ж	6191	686	1490	1423	2150	212	219	11
Мали Зворник	с	10728	560	1325	2288	5469	431	635	20
	м	5326	63	492	1074	3145	227	318	7
	ж	5402	497	833	1214	2324	204	317	13
Моравичка област	с	183738	4618	23796	40071	92166	8636	14092	359
	м	89424	554	9070	19020	49682	4411	6532	155
	ж	94314	4064	14726	21051	42484	4225	7560	204
Чачак	с	99132	1829	9609	19143	53543	5437	9386	185
	м	47590	221	3194	8383	28659	2783	4277	73
	ж	51542	1608	6415	10760	24884	2654	5109	112
Горњи Милановац	с	38654	814	6119	8703	18604	1645	2721	48
	м	18870	88	2407	4339	9907	814	1293	22
	ж	19784	726	3712	4364	8697	831	1428	26
Ивањица	с	27565	1117	4754	7854	11595	967	1182	96
	м	13813	149	2148	4148	6245	507	574	42
	ж	13752	968	2606	3706	5350	460	608	54
Лучани	с	18387	858	3314	4371	8424	587	803	30
	м	9151	96	1321	2150	4871	307	388	18
	ж	9236	762	1993	2221	3553	280	415	12
Поморавска област	с	185556	6421	32694	45906	80039	8285	11273	938
	м	89261	1017	12768	21520	43838	4149	5553	416
	ж	96295	5404	19926	24386	36201	4136	5720	522
Јагодина	с	61511	1680	7524	13835	30029	3437	4747	259
	м	29430	258	2774	6068	16288	1668	2261	113
	ж	32081	1422	4750	7767	13741	1769	2486	146
Деспотовац	с	20322	987	5565	5665	6761	498	774	72
	м	9914	169	2267	2787	3993	254	416	28
	ж	10408	818	3298	2878	2768	244	358	44

3.5. СТАНОВНИШТВО СТАРО 15 И ВИШЕ ГОДИНА, ПРЕМА ШКОЛСКОЈ СПРЕМИ И ПОЛУ, ПО ПОПИСУ 2011. (наставак)

Регион Област Град – општина		Укупно	Без школске спреме	Непотпуно основно образовање	Основно образо- вање	Средње образовање	Више образовање	Високо образовање	Непознато
Параћин	с	46673	1590	7075	12542	20483	2033	2797	153
	м	22588	275	2706	6138	10958	1082	1364	65
	ж	24085	1315	4369	6404	9525	951	1433	88
Рековац	с	9930	541	2949	2685	3201	245	274	35
	м	4849	64	1299	1319	1891	124	136	16
	ж	5081	477	1650	1366	1310	121	138	19
Свилајнац	с	20441	638	5447	4773	7701	730	910	242
	м	9663	113	2121	2282	4190	381	465	111
	ж	10778	525	3326	2491	3511	349	445	131
Ђуприја	с	26679	985	4134	6406	11864	1342	1771	177
	м	12817	138	1601	2926	6518	640	911	83
	ж	13862	847	2533	3480	5346	702	860	94
Расинска област	с	209127	8091	32105	50012	92121	11191	14842	765
	м	102094	1132	12386	24840	49930	6008	7479	319
	ж	107033	6959	19719	25172	42191	5183	7363	446
<i>Крушевац</i>	<i>с</i>	<i>110346</i>	<i>3536</i>	<i>13450</i>	<i>24596</i>	<i>51868</i>	<i>6621</i>	<i>9929</i>	<i>346</i>
	<i>м</i>	<i>53343</i>	<i>504</i>	<i>4690</i>	<i>11934</i>	<i>27688</i>	<i>3463</i>	<i>4925</i>	<i>139</i>
	<i>ж</i>	<i>57003</i>	<i>3032</i>	<i>8760</i>	<i>12662</i>	<i>24180</i>	<i>3158</i>	<i>5004</i>	<i>207</i>
Александровац	с	23000	1076	4964	5871	8863	956	1176	94
	м	11516	140	2178	3101	4892	542	624	39
	ж	11484	936	2786	2770	3971	414	552	55
Брус	с	14296	1042	2665	3574	5799	552	629	35
	м	7290	171	1226	1908	3339	292	339	15
	ж	7006	871	1439	1666	2460	260	290	20
Варварин	с	15557	723	3718	5222	4862	463	467	102
	м	7615	128	1590	2694	2654	253	248	48
	ж	7942	595	2128	2528	2208	210	219	54
Трстеник	с	37712	1448	5880	8518	17119	2258	2327	162
	м	18345	156	2213	4150	9295	1283	1184	64
	ж	19367	1292	3667	4368	7824	975	1143	98
Ћићевац	с	8216	266	1428	2231	3610	341	314	26
	м	3985	33	489	1053	2062	175	159	14
	ж	4231	233	939	1178	1548	166	155	12
Рашка област	с	250198	8971	25507	67092	116842	11258	18811	1717
	м	122774	1726	8659	31808	63896	6175	9725	785
	ж	127424	7245	16848	35284	52946	5083	9086	932
<i>Краљево</i>	<i>с</i>	<i>106732</i>	<i>2959</i>	<i>12344</i>	<i>22631</i>	<i>53137</i>	<i>5955</i>	<i>9326</i>	<i>380</i>
	<i>м</i>	<i>51818</i>	<i>449</i>	<i>4194</i>	<i>10663</i>	<i>28503</i>	<i>3114</i>	<i>4732</i>	<i>163</i>
	<i>ж</i>	<i>54914</i>	<i>2510</i>	<i>8150</i>	<i>11968</i>	<i>24634</i>	<i>2841</i>	<i>4594</i>	<i>217</i>
Врњачка Бања	с	23705	654	2525	4831	12052	1526	2004	113
	м	11332	80	826	2303	6314	782	973	54
	ж	12373	574	1699	2528	5738	744	1031	59
Нови Пазар	с	75610	2746	5034	25966	33583	2346	5005	930
	м	37199	635	1690	12051	18320	1448	2623	432
	ж	38411	2111	3344	13915	15263	898	2382	498
Рашка	с	21191	1201	2942	3981	10668	981	1348	70
	м	10577	148	1231	1952	5970	536	710	30
	ж	10614	1053	1711	2029	4698	445	638	40

3.5. СТАНОВНИШТВО СТАРО 15 И ВИШЕ ГОДИНА, ПРЕМА ШКОЛСКОЈ СПРЕМИ И ПОЛУ, ПО ПОПИСУ 2011. (наставак)

Регион Област Град – општина		Укупно	Без школске спреме	Непотпуно основно образовање	Основно образо- вање	Средње образовање	Више образовање	Високо образовање	Непознато
Тутин	с	22960	1411	2662	9683	7402	450	1128	224
	м	11848	414	718	4839	4789	295	687	106
	ж	11112	997	1944	4844	2613	155	441	118
Шумадијска област	с	252548	5039	29975	50538	130378	13779	22248	591
	м	122893	883	11152	23246	69709	7283	10352	268
	ж	129655	4156	18823	27292	60669	6496	11896	323
Крагујевац	с	154290	2870	12498	27162	84187	9711	17552	310
	м	74515	520	4083	12141	44288	5223	8119	141
	ж	79775	2350	8415	15021	39899	4488	9433	169
Аранђеловац	с	39456	644	4665	8607	20766	2154	2537	83
	м	19166	90	1719	4036	11067	1029	1189	36
	ж	20290	554	2946	4571	9699	1125	1348	47
Баточина	с	10085	269	1667	2377	4975	370	407	20
	м	4995	59	630	1057	2831	217	193	8
	ж	5090	210	1037	1320	2144	153	214	12
Кнић	с	12533	468	3001	2882	5448	340	359	35
	м	6312	59	1228	1433	3208	199	166	19
	ж	6221	409	1773	1449	2240	141	193	16
Лапово	с	6785	133	1064	1453	3554	273	266	42
	м	3294	31	347	567	2044	146	136	23
	ж	3491	102	717	886	1510	127	130	19
Рача	с	10053	223	2412	3030	3714	278	378	18
	м	5017	49	1035	1517	2075	141	192	8
	ж	5036	174	1377	1513	1639	137	186	10
Топола	с	19346	432	4668	5027	7734	653	749	83
	м	9594	75	2110	2495	4196	328	357	33
	ж	9752	357	2558	2532	3538	325	392	50
Регион Јужне и Источне Србије	с	1347323	50823	201692	314513	605683	68440	99472	6700
	м	661251	9472	74554	152185	334124	36642	51146	3128
	ж	686072	41351	127138	162328	271559	31798	48326	3572
Борска област	с	109261	4406	19732	26761	45831	4978	6583	970
	м	53004	879	6788	12905	25964	2632	3385	451
	ж	56257	3527	12944	13856	19867	2346	3198	519
Бор	с	41889	1061	5308	8909	21312	1922	3287	90
	м	20431	209	1552	4054	12034	948	1599	35
	ж	21458	852	3756	4855	9278	974	1688	55
Кладово	с	18277	1233	3934	4560	6575	825	924	226
	м	8841	236	1377	2370	3745	499	510	104
	ж	9436	997	2557	2190	2830	326	414	122
Мајданпек	с	16316	739	2689	4166	7363	669	622	68
	м	8085	164	936	2005	4205	379	356	40
	ж	8231	575	1753	2161	3158	290	266	28
Неготин	с	32779	1373	7801	9126	10581	1562	1750	586
	м	15647	270	2923	4476	5980	806	920	272
	ж	17132	1103	4878	4650	4601	756	830	314
Браничевска област	с	158360	6203	32327	48323	56692	5844	7612	1359
	м	76107	1517	12394	23906	30993	2929	3747	621
	ж	82253	4686	19933	24417	25699	2915	3865	738

3.5. СТАНОВНИШТВО СТАРО 15 И ВИШЕ ГОДИНА, ПРЕМА ШКОЛСКОЈ СПРЕМИ И ПОЛУ, ПО ПОПИСУ 2011. (наставак)

Регион Област Град – општина		Укупно	Без школске спреме	Непотпуно основно образовање	Основно образо- вање	Средње образовање	Више образовање	Високо образовање	Непознато
Град Пожаревац	с	63760	1807	7751	15362	29942	3380	4951	567
	м	30382	411	2664	6907	15974	1672	2479	275
	ж	33378	1396	5087	8455	13968	1708	2472	292
Пожаревац	с	52726	1087	5967	12827	24886	2979	4508	472
	м	24979	244	1992	5731	13044	1479	2252	237
	ж	27747	843	3975	7096	11842	1500	2256	235
Костолац	с	11034	720	1784	2535	5056	401	443	95
	м	5403	167	672	1176	2930	193	227	38
	ж	5631	553	1112	1359	2126	208	216	57
Велико Градиште	с	15281	340	3863	5441	4489	493	588	67
	м	7313	81	1522	2749	2408	250	268	35
	ж	7968	259	2341	2692	2081	243	320	32
Голубац	с	7281	316	1841	2296	2364	229	204	31
	м	3546	61	701	1188	1349	127	113	7
	ж	3735	255	1140	1108	1015	102	91	24
Жабари	с	9981	417	2627	3769	2563	172	195	238
	м	4826	60	1086	1970	1423	90	98	99
	ж	5155	357	1541	1799	1140	82	97	139
Жагубица	с	11179	773	3013	3532	3287	229	262	83
	м	5443	142	1131	1910	1959	128	132	41
	ж	5736	631	1882	1622	1328	101	130	42
Кучево	с	13633	761	3565	3870	4516	377	365	179
	м	6601	141	1331	1960	2705	211	181	72
	ж	7032	620	2234	1910	1811	166	184	107
Мало Црниће	с	9961	249	2750	4329	2258	168	139	68
	м	4847	53	1073	2229	1319	78	63	32
	ж	5114	196	1677	2100	939	90	76	36
Петровац на Млави	с	27284	1540	6917	9724	7273	796	908	126
	м	13149	568	2886	4993	3856	373	413	60
	ж	14135	972	4031	4731	3417	423	495	66
Зајечарска област	с	106182	2733	21985	26189	43360	5066	6586	263
	м	51297	554	7776	12658	24111	2694	3376	128
	ж	54885	2179	14209	13531	19249	2372	3210	135
Зајечар	с	52383	1170	8365	13396	22579	2801	3935	137
	м	25321	238	2795	6490	12261	1492	1978	67
	ж	27062	932	5570	6906	10318	1309	1957	70
Бољевац	с	11437	382	3391	3192	3738	364	337	33
	м	5541	76	1232	1630	2234	188	168	13
	ж	5896	306	2159	1562	1504	176	169	20
Књажевац	с	28176	866	6493	6396	11576	1268	1510	67
	м	13661	185	2336	2936	6661	690	821	32
	ж	14515	681	4157	3460	4915	578	689	35
Сокобања	с	14186	315	3736	3205	5467	633	804	26
	м	6774	55	1413	1602	2955	324	409	16
	ж	7412	260	2323	1603	2512	309	395	10

3.5. СТАНОВНИШТВО СТАРО 15 И ВИШЕ ГОДИНА, ПРЕМА ШКОЛСКОЈ СПРЕМИ И ПОЛУ, ПО ПОПИСУ 2011. (наставак)

Регион Област Град – општина		Укупно	Без школске спреме	Непотпуно основно образовање	Основно образо- вање	Средње образовање	Више образовање	Високо образовање	Непознато
Јабланичка област	с	184703	10621	28687	37254	87179	8904	11127	931
	м	91702	1743	11770	19206	47778	4841	5954	410
	ж	93001	8878	16917	18048	39401	4063	5173	521
Лесковац	с	123201	6095	17320	22696	61120	6621	8616	733
	м	60809	955	6912	11449	33048	3559	4558	328
	ж	62392	5140	10408	11247	28072	3062	4058	405
Бојник	с	9296	973	2220	2172	3467	225	213	26
	м	4659	170	1037	1110	2042	154	132	14
	ж	4637	803	1183	1062	1425	71	81	12
Власотинце	с	25570	1470	4164	6137	11448	1077	1223	51
	м	12778	237	1633	3324	6370	534	664	16
	ж	12792	1233	2531	2813	5078	543	559	35
Лебане	с	18716	1387	3523	4189	8091	686	793	47
	м	9378	266	1571	2239	4442	402	440	18
	ж	9338	1121	1952	1950	3649	284	353	29
Медвеђа	с	6359	519	1093	1650	2544	241	238	74
	м	3284	90	479	846	1545	159	131	34
	ж	3075	429	614	804	999	82	107	40
Црна Трава	с	1561	177	367	410	509	54	44	-
	м	794	25	138	238	331	33	29	-
	ж	767	152	229	172	178	21	15	-
Нишавска област	с	325229	8271	35615	60940	160599	20517	37775	1512
	м	158747	1518	11674	27424	86803	11468	19104	756
	ж	166482	6753	23941	33516	73796	9049	18671	756
Град Ниш	с	224041	3309	14185	33801	120562	17062	34409	713
	м	108022	677	3447	13857	62866	9525	17291	359
	ж	116019	2632	10738	19944	57696	7537	17118	354
Медијана	с	75090	451	2481	7886	37959	7388	18689	236
	м	34846	73	319	2817	18290	3968	9271	108
	ж	40244	378	2162	5069	19669	3420	9418	128
Нишка Бања	с	12800	261	1379	2679	7065	625	762	29
	м	6469	37	380	1207	4073	371	386	15
	ж	6331	224	999	1472	2992	254	376	14
Палилула	с	62928	1255	3847	10117	35455	4379	7636	239
	м	30708	299	1018	4124	18762	2472	3899	134
	ж	32220	956	2829	5993	16693	1907	3737	105
Пантелеј	с	45719	514	3275	7145	25508	3444	5695	138
	м	22253	84	777	3043	13439	1985	2858	67
	ж	23466	430	2498	4102	12069	1459	2837	71
Црвени крст	с	27504	828	3203	5974	14575	1226	1627	71
	м	13746	184	953	2666	8302	729	877	35
	ж	13758	644	2250	3308	6273	497	750	36
Алексинач	с	44892	1729	8283	12357	17889	1938	2093	603
	м	22180	355	3173	6016	10287	980	1073	296
	ж	22712	1374	5110	6341	7602	958	1020	307

3.5. СТАНОВНИШТВО СТАРО 15 И ВИШЕ ГОДИНА, ПРЕМА ШКОЛСКОЈ СПРЕМИ И ПОЛУ, ПО ПОПИСУ 2011. (наставак)

Регион Област Град – општина		Укупно	Без школске спреме	Непотпуно основно образовање	Основно образо- вање	Средње образовање	Више образовање	Високо образовање	Непознато
Гацин Хан	с	7647	670	2072	1865	2696	190	130	24
	м	3914	87	821	1061	1715	138	85	7
	ж	3733	583	1251	804	981	52	45	17
Дољевац	с	15742	814	2576	4084	7425	428	351	64
	м	8044	120	829	1944	4635	278	202	36
	ж	7698	694	1747	2140	2790	150	149	28
Мерошина	с	11989	936	2374	3249	4837	275	244	74
	м	6183	163	994	1665	3005	163	154	39
	ж	5806	773	1380	1584	1832	112	90	35
Ражањ	с	8076	414	2649	2260	2358	207	175	13
	м	3973	55	1048	1285	1367	108	103	7
	ж	4103	359	1601	975	991	99	72	6
Сврљиг	с	12842	399	3476	3324	4832	417	373	21
	м	6431	61	1362	1596	2928	276	196	12
	ж	6411	338	2114	1728	1904	141	177	9
Пиротска област	с	81382	2189	12903	19946	35920	4613	5679	132
	м	41071	440	4816	10250	20110	2344	3061	50
	ж	40311	1749	8087	9696	15810	2269	2618	82
Пирот	с	50661	997	7139	11507	23681	3075	4186	76
	м	25363	227	2539	5878	12944	1532	2218	25
	ж	25298	770	4600	5629	10737	1543	1968	51
Бабушница	с	11091	739	2509	2941	4086	418	384	14
	м	5622	101	1071	1664	2331	223	224	8
	ж	5469	638	1438	1277	1755	195	160	6
Бела Паланка	с	10653	281	1952	2850	4573	480	491	26
	м	5503	70	720	1407	2763	256	275	12
	ж	5150	211	1232	1443	1810	224	216	14
Димитровград	с	8977	172	1303	2648	3580	640	618	16
	м	4583	42	486	1301	2072	333	344	5
	ж	4394	130	817	1347	1508	307	274	11
Подунавска област	с	169857	4788	22589	41960	81802	7790	10125	803
	м	83135	901	8259	19185	45489	3864	5055	382
	ж	86722	3887	14330	22775	36313	3926	5070	421
Смедерево	с	91562	2573	10176	22532	45248	4482	6140	411
	м	44884	513	3508	10303	25126	2212	3031	191
	ж	46678	2060	6668	12229	20122	2270	3109	220
Велика Плана	с	35093	1100	5709	9340	15991	1296	1456	201
	м	17157	200	2167	4209	9078	678	721	104
	ж	17936	900	3542	5131	6913	618	735	97
Смедеревска Паланка	с	43202	1115	6704	10088	20563	2012	2529	191
	м	21094	188	2584	4673	11285	974	1303	87
	ж	22108	927	4120	5415	9278	1038	1226	104
Пчињска област	с	133995	6999	16936	34321	58965	6806	9545	423
	м	67048	1199	6761	17078	33017	3720	5092	181
	ж	66947	5800	10175	17243	25948	3086	4453	242
Град Врање	с	70398	2689	6841	17775	32538	4108	6274	173
	м	35022	410	2625	8776	17691	2184	3263	73
	ж	35376	2279	4216	8999	14847	1924	3011	100

3.5. СТАНОВНИШТВО СТАРО 15 И ВИШЕ ГОДИНА, ПРЕМА ШКОЛСКОЈ СПРЕМИ И ПОЛУ, ПО ПОПИСУ 2011. (наставак)

Регион Област Град – општина		Укупно	Без школске спреме	Непотпуно основно образовање	Основно образо- вање	Средње образовање	Више образовање	Високо образовање	Непознато
Врање	с	62251	2162	5433	15134	29542	3848	5978	154
	м	30920	318	2032	7414	15955	2037	3100	64
	ж	31331	1844	3401	7720	13587	1811	2878	90
Врањска Бања	с	8147	527	1408	2641	2996	260	296	19
	м	4102	92	593	1362	1736	147	163	9
	ж	4045	435	815	1279	1260	113	133	10
Босилеград	с	7117	302	1223	2078	2653	348	491	22
	м	3637	33	474	1134	1524	186	277	9
	ж	3480	269	749	944	1129	162	214	13
Бујановац ¹⁾	с	14496	1268	2557	4035	5442	541	586	67
	м	7373	307	1176	2068	3175	306	317	24
	ж	7123	961	1381	1967	2267	235	269	43
Владичин Хан	с	17859	1224	2957	4380	7551	738	945	64
	м	8889	180	1132	2181	4424	411	532	29
	ж	8970	1044	1825	2199	3127	327	413	35
Прешево ¹⁾	с	2539	170	268	750	1110	95	102	44
	м	1310	40	115	337	676	56	63	23
	ж	1229	130	153	413	434	39	39	21
Сурдулица	с	17177	1015	2551	3872	7801	869	1029	40
	м	8454	171	996	1834	4372	498	566	17
	ж	8723	844	1555	2038	3429	371	463	23
Трговиште	с	4409	331	539	1431	1870	107	118	13
	м	2363	58	243	748	1155	79	74	6
	ж	2046	273	296	683	715	28	44	7
Топличка област	с	78354	4613	10918	18819	35335	3922	4440	307
	м	39140	721	4316	9573	19859	2150	2372	149
	ж	39214	3892	6602	9246	15476	1772	2068	158
<i>Прокупље</i>	<i>с</i>	<i>37729</i>	<i>1729</i>	<i>4437</i>	<i>8581</i>	<i>17777</i>	<i>2302</i>	<i>2700</i>	<i>203</i>
	<i>м</i>	<i>18560</i>	<i>278</i>	<i>1582</i>	<i>4270</i>	<i>9666</i>	<i>1234</i>	<i>1435</i>	<i>95</i>
	<i>ж</i>	<i>19169</i>	<i>1451</i>	<i>2855</i>	<i>4311</i>	<i>8111</i>	<i>1068</i>	<i>1265</i>	<i>108</i>
Блаце	с	10317	832	1570	2179	4642	517	554	23
	м	5132	119	723	1135	2576	274	293	12
	ж	5185	713	847	1044	2066	243	261	11
Житорађа	с	13883	1033	2878	3672	5560	395	288	57
	м	7085	152	1150	1846	3493	253	159	32
	ж	6798	881	1728	1826	2067	142	129	25
Куршумлија	с	16425	1019	2033	4387	7356	708	898	24
	м	8363	172	861	2322	4124	389	485	10
	ж	8062	847	1172	2065	3232	319	413	14
Регион Косово и Метохија	с

¹⁾ Подаци се односе само на пописано становништво.

**3.6. СТАНОВНИШТВО СТАРО 15 И ВИШЕ ГОДИНА,
ПРЕМА ЗАКОНСКОМ БРАЧНОМ СТАТУСУ И ПОЛУ, ПО ПОПИСУ 2011.**

Регион Област Град – општина	Укупно	Мушко						Женско					
		свега	неоже- њен	ожењен	удовац	разве- ден	непо- знато	свега	неуда- та	удата	удови- ца	разве- дена	непо- знато
РЕПУБЛИКА СРБИЈА	6161584	2971868	988400	1693659	154459	122619	12731	3189716	731559	1702581	562384	181351	11841
СРБИЈА – СЕВЕР	3081049	1463415	513719	807017	66127	69884	6668	1617634	409938	812509	280028	108978	6181
Београдски регион	1426710	666315	232333	368871	28873	31287	4951	760395	207054	372445	120235	56153	4508
Београдска област	1426710	666315	232333	368871	28873	31287	4951	760395	207054	372445	120235	56153	4508
Град Београд													
Барајево	23144	11455	3678	6452	657	574	94	11689	2367	6378	2254	585	105
Вождовац	137315	63278	22393	34326	2879	3145	535	74037	20892	34821	11945	5855	524
Врачар	50010	21764	8117	11144	965	1397	141	28246	8623	11438	4950	3091	144
Гроцка	70731	34871	11413	20557	1509	1221	171	35860	8343	20526	5287	1530	174
Звездара	130225	59579	21150	32595	2314	2893	627	70646	20807	33125	10403	5680	631
Земун	143173	67202	23763	37334	2793	2928	384	75971	20597	37695	11921	5402	356
Лазаревац	49812	24206	7757	14100	1056	1055	238	25606	5582	14085	4404	1304	231
Младеновац	45556	22145	7375	12532	1154	949	135	23411	5221	12526	4166	1284	214
Нови Београд	186667	85206	29816	47591	3708	3681	410	101461	29160	48268	15793	7879	361
Обреновац	61626	30249	10138	17056	1463	1395	197	31377	7050	17006	5441	1668	212
Палилула	148292	69276	25695	36765	2801	3460	555	79016	23092	37129	12019	6362	414
Раковица	93014	43235	14323	24579	1945	2087	301	49779	13172	24901	7622	3805	279
Савски венац	34518	15546	5727	8085	671	948	115	18972	5701	8221	3099	1827	124
Сопот	17590	8647	2767	4905	477	436	62	8943	1782	4839	1825	443	54
Стари град	43383	19007	7048	9728	845	1269	117	24376	7688	9835	4047	2691	115
Сурчин	36800	18297	6118	10287	709	685	498	18503	4382	10324	2810	806	181
Чукарица	154854	72352	25055	40835	2927	3164	371	82502	22595	41328	12249	5941	389
Регион Војводине	1654339	797100	281386	438146	37254	38597	1717	857239	202884	440064	159793	52825	1673
Западнобачка област	163205	78882	27448	43433	4083	3827	91	84323	18428	43524	17281	4983	107
Сомбор	74780	35852	12226	19971	1782	1845	28	38928	8382	20006	7945	2561	34
Апатин	25086	12175	4121	6730	660	645	19	12911	2658	6769	2689	775	20
Кула	36957	17923	6776	9499	883	751	14	19034	4671	9528	3807	1006	22
Оџаци	26382	12932	4325	7233	758	586	30	13450	2717	7221	2840	641	31
Јужнобанатска област	251202	122172	43755	66254	6175	5676	312	129030	30961	66263	24037	7486	283
Панчево	105892	51070	17967	28237	2353	2407	106	54822	13611	28311	9263	3545	92
Алибунар	17341	8525	2948	4655	549	331	42	8816	1913	4622	1864	375	42
Бела Црква	14776	7195	2654	3794	387	344	16	7581	1793	3771	1598	409	10
Вршац	44337	21075	7404	11419	1080	1095	77	23262	5692	11465	4460	1561	84
Ковачица	21359	10613	3421	6157	553	455	27	10746	2029	6121	2084	492	20
Ковин	28739	14316	5864	7065	725	623	39	14423	3810	7073	2824	688	28
Опово	8837	4398	1530	2432	230	202	4	4439	992	2425	854	164	4
Пландиште	9921	4980	1967	2495	298	219	1	4941	1121	2475	1090	252	3

**3.6. СТАНОВНИШТВО СТАРО 15 И ВИШЕ ГОДИНА,
ПРЕМА ЗАКОНСКОМ БРАЧНОМ СТАТУСУ И ПОЛУ, ПО ПОПИСУ 2011. (наставак)**

Регион Област Град – општина	Укупно	Мушко						Женско					
		свега	неоже- њен	ожењен	удовац	разве- ден	непо- знато	свега	неуда- та	удата	удови- ца	разве- дена	непо- знато
Јужнобачка област	522362	248531	89220	137285	10155	11371	500	273831	71599	138525	45561	17645	501
<i>Град Нови Сад</i>	<i>290199</i>	<i>135408</i>	<i>49261</i>	<i>74818</i>	<i>4826</i>	<i>6210</i>	<i>293</i>	<i>154791</i>	<i>44550</i>	<i>75997</i>	<i>22513</i>	<i>11431</i>	<i>300</i>
Нови Сад	261213	121323	44452	66765	4299	5545	262	139890	40798	67918	20350	10558	266
Петроварадин	28986	14085	4809	8053	527	665	31	14901	3752	8079	2163	873	34
Бач	12421	6111	2292	3273	293	247	6	6310	1405	3262	1378	256	9
Бачка Паланка	47572	22955	7601	13259	1123	931	41	24617	5219	13288	4891	1191	28
Бачки Петровац	11477	5622	1841	3245	267	260	9	5855	1071	3261	1237	274	12
Беочин	13249	6543	2330	3588	290	323	12	6706	1513	3568	1232	379	14
Бечеј	31572	15383	5348	8270	759	989	17	16189	3423	8288	3294	1176	8
Врбас	35590	17073	6671	8882	756	715	49	18517	5061	8879	3537	993	47
Жабалъ	21669	10786	3946	5843	534	438	25	10883	2560	5855	1957	484	27
Србобран	13786	6706	2515	3467	339	364	21	7080	1737	3482	1436	400	25
Сремски Карловци	7543	3625	1256	2008	167	192	2	3918	937	2009	723	246	3
Темерин	23923	11629	3770	6904	482	458	15	12294	2689	6931	2074	586	14
Тител	13361	6690	2389	3728	319	244	10	6671	1434	3705	1289	229	14
Севернобанатска област	127272	61797	21212	33790	3052	3608	135	65475	13681	33852	13524	4286	132
<i>Кикинда</i>	<i>51257</i>	<i>24903</i>	<i>8507</i>	<i>13831</i>	<i>1238</i>	<i>1280</i>	<i>47</i>	<i>26354</i>	<i>5701</i>	<i>13881</i>	<i>5143</i>	<i>1581</i>	<i>48</i>
Ада	14656	7030	2327	3928	297	461	17	7626	1496	3938	1642	536	14
Кањижа	21761	10598	3499	5966	511	601	21	11163	2189	5968	2241	744	21
Нови Кнежевац	9667	4740	1825	2377	256	275	7	4927	1139	2378	1118	288	4
Сента	20041	9636	3287	5125	498	695	31	10405	2219	5123	2160	867	36
Чока	9890	4890	1767	2563	252	296	12	5000	937	2564	1220	270	9
Севернобачка област	160331	76605	27097	40887	3514	4905	202	83726	19765	41054	15850	6851	206
<i>Суботица</i>	<i>121250</i>	<i>57653</i>	<i>20173</i>	<i>30835</i>	<i>2615</i>	<i>3879</i>	<i>151</i>	<i>63597</i>	<i>15229</i>	<i>30973</i>	<i>11656</i>	<i>5569</i>	<i>170</i>
Бачка Топола	28923	14002	5038	7460	687	787	30	14921	3323	7484	3089	1011	14
Мали Иђош	10158	4950	1886	2592	212	239	21	5208	1213	2597	1105	271	22
Средњобанатска област	161271	77996	27293	42793	4031	3733	146	83275	18215	42908	17238	4756	158
<i>Зрењанин</i>	<i>105917</i>	<i>50792</i>	<i>17226</i>	<i>28379</i>	<i>2540</i>	<i>2557</i>	<i>90</i>	<i>55125</i>	<i>12135</i>	<i>28493</i>	<i>10916</i>	<i>3499</i>	<i>82</i>
Житиште	14559	7150	2548	3871	433	291	7	7409	1564	3843	1715	275	12
Нова Црња	8827	4375	1650	2266	283	154	22	4452	966	2268	1061	137	20
Нови Бечеј	20441	9941	3660	5259	477	533	12	10500	2330	5299	2192	659	20
Сечањ	11527	5738	2209	3018	298	198	15	5789	1220	3005	1354	186	24
Сремска област	268696	131117	45361	73704	6244	5477	331	137579	30235	73938	26302	6818	286
<i>Сремска Митровица</i>	<i>68661</i>	<i>33264</i>	<i>11103</i>	<i>18910</i>	<i>1649</i>	<i>1540</i>	<i>62</i>	<i>35397</i>	<i>7575</i>	<i>18990</i>	<i>6839</i>	<i>1935</i>	<i>58</i>
Инђија	40971	20061	7172	11000	962	874	53	20910	4847	11013	3927	1078	45
Ириг	9499	4635	1715	2461	230	207	22	4864	1082	2451	1072	238	21
Пећинци	16786	8449	3015	4713	431	283	7	8337	1804	4685	1584	260	4
Рума	47119	22937	7991	12750	1122	980	94	24182	5259	12839	4729	1283	72
Стара Пазова	56109	27367	9411	15736	1187	990	43	28742	6618	15806	4946	1327	45
Шид	29551	14404	4954	8134	663	603	50	15147	3050	8154	3205	697	41

**3.6. СТАНОВНИШТВО СТАРО 15 И ВИШЕ ГОДИНА,
ПРЕМА ЗАКОНСКОМ БРАЧНОМ СТАТУСУ И ПОЛУ, ПО ПОПИСУ 2011. (наставак)**

Регион Област Град – општина	Укупно	Мушко						Женско					
		свега	неоже- њен	ожењен	удовац	разве- ден	непо- знато	свега	неуда- та	удата	удови- ца	разве- дена	непо- знато
СРБИЈА – ЈУГ	3080535	1508453	474681	886642	88332	52735	6063	1572082	321621	890072	282356	72373	5660
Регион Шумадије и Западне Србије	1733212	847202	269207	501221	45847	28228	2699	886010	181990	503533	158645	39266	2576
Златиборска област	245139	120420	38520	72552	6134	2904	310	124719	25396	73000	21738	4287	298
<i>Ужице</i>	<i>67503</i>	<i>32558</i>	<i>10034</i>	<i>19929</i>	<i>1493</i>	<i>1057</i>	<i>45</i>	<i>34945</i>	<i>7216</i>	<i>20100</i>	<i>5852</i>	<i>1724</i>	<i>53</i>
Ариље	16001	7899	2477	4760	413	190	59	8102	1584	4770	1430	271	47
Бајина Башта	22474	11122	3459	6724	601	311	27	11352	1985	6778	2183	377	29
Косјерић	10568	5214	1552	3146	344	163	9	5354	793	3150	1242	160	9
Нова Варош	14598	7249	2336	4341	442	111	19	7349	1491	4357	1259	219	23
Пожега	25762	12482	3782	7579	716	378	27	13280	2491	7623	2644	485	37
Прибој	23584	11631	3886	6967	546	190	42	11953	2601	7032	1979	304	37
Пријеполје	30989	15361	5265	9089	736	219	52	15628	3561	9165	2513	363	26
Сјеница	20817	10592	3788	6204	462	118	20	10225	2449	6226	1346	183	21
Чајетина	12843	6312	1941	3813	381	167	10	6531	1225	3799	1290	201	16
Колубарска област	151063	74426	23868	43352	4317	2786	103	76637	14939	43218	14982	3401	97
<i>Ваљево</i>	<i>78674</i>	<i>38129</i>	<i>11903</i>	<i>22603</i>	<i>1990</i>	<i>1575</i>	<i>58</i>	<i>40545</i>	<i>8237</i>	<i>22683</i>	<i>7300</i>	<i>2265</i>	<i>60</i>
Лајковац	13202	6558	2275	3676	345	248	14	6644	1440	3619	1330	248	7
Љиг	11054	5437	1690	3150	369	223	5	5617	968	3132	1329	182	6
Мионица	12313	6184	1873	3666	422	216	7	6129	993	3603	1330	196	7
Осечина	11022	5653	1823	3302	419	103	6	5369	832	3284	1150	96	7
Уб	24798	12465	4304	6955	772	421	13	12333	2469	6897	2543	414	10
Мачванска област	255843	125910	41138	73195	6679	4445	453	129933	26095	73714	24012	5681	431
<i>Шабач</i>	<i>99082</i>	<i>47923</i>	<i>15521</i>	<i>27794</i>	<i>2356</i>	<i>2061</i>	<i>191</i>	<i>51159</i>	<i>10869</i>	<i>27965</i>	<i>9120</i>	<i>3003</i>	<i>202</i>
Богатић	24677	12379	4433	6767	705	448	26	12298	2645	6773	2481	373	26
Владимирци	15129	7689	2676	4258	479	264	12	7440	1278	4227	1731	188	16
Коцељева	11278	5721	1930	3192	408	178	13	5557	1055	3159	1173	163	7
Крупањ	14946	7556	2364	4555	457	165	15	7390	1235	4579	1405	162	9
Лозница	67543	33047	10378	19716	1659	1128	166	34496	6853	19946	5991	1552	154
Љубовија	12460	6269	2088	3721	360	92	8	6191	1110	3771	1204	99	7
Мали Зворник	10728	5326	1748	3192	255	109	22	5402	1050	3294	907	141	10
Моравичка област	183738	89424	28425	53368	4697	2802	132	94314	18800	53438	17725	4223	128
<i>Чачак</i>	<i>99132</i>	<i>47590</i>	<i>14872</i>	<i>28584</i>	<i>2376</i>	<i>1680</i>	<i>78</i>	<i>51542</i>	<i>10745</i>	<i>28720</i>	<i>9295</i>	<i>2709</i>	<i>73</i>
Горњи Милановац	38654	18870	6067	11179	996	618	10	19784	3908	11137	3791	931	17
Ивањица	27565	13813	4459	8322	741	259	32	13752	2557	8347	2479	341	28
Лучани	18387	9151	3027	5283	584	245	12	9236	1590	5234	2160	242	10
Поморавска област	185556	89261	26960	52226	5675	3911	489	96295	19387	52282	18954	5176	496
<i>Јагодина</i>	<i>61511</i>	<i>29430</i>	<i>8960</i>	<i>17317</i>	<i>1643</i>	<i>1315</i>	<i>195</i>	<i>32081</i>	<i>6822</i>	<i>17404</i>	<i>5695</i>	<i>1964</i>	<i>196</i>
Деспотовац	20322	9914	2839	5877	742	396	60	10408	1879	5806	2209	449	65
Параћин	46673	22588	6995	13130	1403	1000	60	24085	5041	13206	4525	1241	72
Рековац	9930	4849	1349	2860	453	184	3	5081	770	2836	1342	132	1
Свилајнац	20441	9663	2868	5638	634	439	84	10778	2090	5638	2375	598	77
Ђуприја	26679	12817	3949	7404	800	577	87	13862	2785	7392	2808	792	85

**3.6. СТАНОВНИШТВО СТАРО 15 И ВИШЕ ГОДИНА,
ПРЕМА ЗАКОНСКОМ БРАЧНОМ СТАТУСУ И ПОЛУ, ПО ПОПИСУ 2011. (наставак)**

Регион Област Град – општина	Укупно	Мушко						Женско					
		свега	неоже- њен	ожењен	удовац	разве- ден	непо- знато	свега	неуда- та	удата	удови- ца	разве- дена	непо- знато
Расинска област	209127	102094	30439	61712	6385	3247	311	107033	20709	62021	19475	4548	280
<i>Крушевац</i>	<i>110346</i>	<i>53343</i>	<i>15991</i>	<i>32057</i>	<i>3043</i>	<i>2050</i>	<i>202</i>	<i>57003</i>	<i>11722</i>	<i>32293</i>	<i>9783</i>	<i>3028</i>	<i>177</i>
Александровац	23000	11516	3313	7253	734	194	22	11484	1987	7257	2020	203	17
Брус	14296	7290	2298	4339	547	85	21	7006	1298	4342	1259	98	9
Варварин	15557	7615	2217	4584	553	248	13	7942	1353	4599	1724	252	14
Трстеник	37712	18345	5378	11181	1216	529	41	19367	3560	11236	3743	774	54
Ћићевац	8216	3985	1242	2298	292	141	12	4231	789	2294	946	193	9
Рашка област	250198	122774	40027	73606	5570	3087	484	127424	28429	74277	19246	5033	439
<i>Краљево</i>	<i>106732</i>	<i>51818</i>	<i>16428</i>	<i>30750</i>	<i>2725</i>	<i>1813</i>	<i>102</i>	<i>54914</i>	<i>11292</i>	<i>30940</i>	<i>9872</i>	<i>2720</i>	<i>90</i>
Врњачка Бања	23705	11332	3526	6754	598	434	20	12373	2655	6741	2270	678	29
Нови Пазар	75610	37199	12365	22812	1205	540	277	38411	9539	23192	4190	1248	242
Рашка	21191	10577	3171	6571	655	160	20	10614	1957	6582	1851	201	23
Тутин	22960	11848	4537	6719	387	140	65	11112	2986	6822	1063	186	55
Шумадијска област	252548	122893	39830	71210	6390	5046	417	129655	28235	71583	22513	6917	407
<i>Крагујевац</i>	<i>154290</i>	<i>74515</i>	<i>24444</i>	<i>43119</i>	<i>3509</i>	<i>3201</i>	<i>242</i>	<i>79775</i>	<i>18618</i>	<i>43551</i>	<i>12476</i>	<i>4867</i>	<i>263</i>
Аранђеловац	39456	19166	6095	11163	1016	808	84	20290	4203	11210	3723	1101	53
Баточина	10085	4995	1592	2915	297	185	6	5090	998	2940	951	195	6
Кнић	12533	6312	2005	3632	450	219	6	6221	1013	3557	1497	144	10
Лапово	6785	3294	1006	1906	198	140	44	3491	693	1895	720	132	51
Рача	10053	5017	1672	2838	319	183	5	5036	973	2813	1083	167	-
Топола	19346	9594	3016	5637	601	310	30	9752	1737	5617	2063	311	24
Регион Јужне и Источне Србије	1347323	661251	205474	385421	42485	24507	3364	686072	139631	386539	123711	33107	3084
Борска област	109261	53004	16869	29666	3156	2914	399	56257	11383	29522	11160	3830	362
<i>Бор</i>	<i>41889</i>	<i>20431</i>	<i>7072</i>	<i>11096</i>	<i>1032</i>	<i>1149</i>	<i>82</i>	<i>21458</i>	<i>4940</i>	<i>11140</i>	<i>3774</i>	<i>1535</i>	<i>69</i>
Кладово	18277	8841	2562	5330	540	380	29	9436	1600	5298	2031	485	22
Мајданпек	16316	8085	2965	4163	429	415	113	8231	1861	4169	1533	576	92
Неготин	32779	15647	4270	9077	1155	970	175	17132	2982	8915	3822	1234	179
Браничевска област	158360	76107	24095	42709	5080	3665	558	82253	17499	42561	17044	4629	520
<i>Град Пожаревац</i>	<i>63760</i>	<i>30382</i>	<i>10286</i>	<i>16733</i>	<i>1555</i>	<i>1465</i>	<i>343</i>	<i>33378</i>	<i>8149</i>	<i>16772</i>	<i>5939</i>	<i>2202</i>	<i>316</i>
Пожаревац	52726	24979	8333	13882	1290	1224	250	27747	6725	13917	4959	1916	230
Костолац	11034	5403	1953	2851	265	241	93	5631	1424	2855	980	286	86
Велико Градиште	15281	7313	2150	4295	545	294	29	7968	1577	4307	1656	404	24
Голубац	7281	3546	1057	2056	269	150	14	3735	694	2035	854	144	8
Жабари	9981	4826	1475	2675	403	241	32	5155	933	2607	1337	236	42
Жагубица	11179	5443	1686	3123	391	228	15	5736	1084	3099	1303	244	6
Кучево	13633	6601	1937	3713	553	345	53	7032	1177	3683	1739	388	45
Мало Црниће	9961	4847	1417	2764	391	260	15	5114	935	2716	1234	217	12
Петровац на Млави	27284	13149	4087	7350	973	682	57	14135	2950	7342	2982	794	67
Зајечарска област	106182	51297	14786	29977	3724	2576	234	54885	9623	29950	11728	3390	194
<i>Зајечар</i>	<i>52383</i>	<i>25321</i>	<i>7493</i>	<i>14723</i>	<i>1581</i>	<i>1414</i>	<i>110</i>	<i>27062</i>	<i>5075</i>	<i>14697</i>	<i>5304</i>	<i>1886</i>	<i>100</i>
Бољевац	11437	5541	1646	3173	414	281	27	5896	975	3146	1443	310	22
Књажевац	28176	13661	3694	8107	1189	592	79	14515	2193	8101	3343	817	61
Сокобања	14186	6774	1953	3974	540	289	18	7412	1380	4006	1638	377	11

3.6. СТАНОВНИШТВО СТАРО 15 И ВИШЕ ГОДИНА, ПРЕМА ЗАКОНСКОМ БРАЧНОМ СТАТУСУ И ПОЛУ, ПО ПОПИСУ 2011. (наставак)

Регион Област Град – општина	Укупно	Мушко						Женско					
		свега	неоже- њен	ожењен	удовац	разве- ден	непо- знато	свега	неуда- та	удата	удови- ца	разве- дена	непо- знато
Јабланичка област	184703	91702	26673	56178	6234	2382	235	93001	17128	56642	15689	3309	233
<i>Лесковац</i>	<i>123201</i>	<i>60809</i>	<i>17362</i>	<i>37675</i>	<i>3962</i>	<i>1672</i>	<i>138</i>	<i>62392</i>	<i>11602</i>	<i>38089</i>	<i>10097</i>	<i>2464</i>	<i>140</i>
Бојник	9296	4659	1393	2718	432	103	13	4637	916	2713	878	118	12
Власотинце	25570	12778	3759	7999	794	223	3	12792	2192	8071	2222	298	9
Лебане	18716	9378	2667	5693	720	255	43	9338	1633	5716	1626	318	45
Медвеђа	6359	3284	1200	1697	254	97	36	3075	642	1668	646	93	26
Црна Трава	1561	794	292	396	72	32	2	767	143	385	220	18	1
Нишавска област	325229	158747	48188	94185	9838	5604	932	166482	35320	94704	26923	8756	779
<i>Град Ниш</i>	<i>224041</i>	<i>108022</i>	<i>33668</i>	<i>64287</i>	<i>5578</i>	<i>4112</i>	<i>377</i>	<i>116019</i>	<i>26626</i>	<i>64911</i>	<i>17088</i>	<i>7093</i>	<i>301</i>
Медијана	75090	34846	11112	20509	1666	1495	64	40244	10011	20806	6206	3141	80
Нишка Бања	12800	6469	1931	3859	465	196	18	6331	1208	3869	998	236	20
Палилула	62928	30708	9576	18307	1524	1139	162	32220	7372	18470	4452	1828	98
Пантелеј	45719	22253	6732	13579	1105	758	79	23466	5161	13723	3213	1309	60
Црвени крст	27504	13746	4317	8033	818	524	54	13758	2874	8043	2219	579	43
Алексинач	44892	22180	6958	12403	1597	747	475	22712	4586	12408	4351	952	415
Гаџин Хан	7647	3914	1051	2297	443	111	12	3733	495	2227	919	81	11
Дољевац	15742	8044	2202	4993	621	193	35	7698	1304	4987	1194	192	21
Мерошина	11989	6183	1755	3740	522	149	17	5806	955	3708	1016	114	13
Ражањ	8076	3973	1014	2433	405	116	5	4103	560	2442	959	136	6
Сврљиг	12842	6431	1540	4032	672	176	11	6411	794	4021	1396	188	12
Пиротска област	81382	41071	12164	24349	3277	1215	66	40311	7107	24365	7415	1363	61
<i>Пирот</i>	<i>50661</i>	<i>25363</i>	<i>7401</i>	<i>15380</i>	<i>1748</i>	<i>796</i>	<i>38</i>	<i>25298</i>	<i>4543</i>	<i>15457</i>	<i>4291</i>	<i>976</i>	<i>31</i>
Бабушница	11091	5622	1602	3280	615	124	1	5469	840	3285	1223	118	3
Бела Паланка	10653	5503	1793	3025	525	150	10	5150	969	2993	1058	121	9
Димитровград	8977	4583	1368	2664	389	145	17	4394	755	2630	843	148	18
Подунавска област	169857	83135	29327	45356	4395	3625	432	86722	20230	45515	16105	4434	438
<i>Смедерево</i>	<i>91562</i>	<i>44884</i>	<i>16298</i>	<i>24128</i>	<i>2213</i>	<i>1981</i>	<i>264</i>	<i>46678</i>	<i>11645</i>	<i>24225</i>	<i>7995</i>	<i>2533</i>	<i>280</i>
Велика Плана	35093	17157	6190	9251	946	700	70	17936	4109	9272	3734	742	79
Смедеревска Паланка	43202	21094	6839	11977	1236	944	98	22108	4476	12018	4376	1159	79
Пчињска област	133995	67048	21206	40192	3983	1440	227	66947	13943	40498	10213	2072	221
<i>Град Врање</i>	<i>70398</i>	<i>35022</i>	<i>10698</i>	<i>21499</i>	<i>1908</i>	<i>826</i>	<i>91</i>	<i>35376</i>	<i>7505</i>	<i>21642</i>	<i>4887</i>	<i>1248</i>	<i>94</i>
Врање	62251	30920	9473	18984	1655	723	85	31331	6748	19117	4243	1139	84
Врањска Бања	8147	4102	1225	2515	253	103	6	4045	757	2525	644	109	10
Босилеград	7117	3637	1237	2042	286	70	2	3480	643	2039	717	78	3
Бујановац ¹⁾	14496	7373	2459	4268	416	146	84	7123	1538	4265	1067	169	84
Владичин Хан	17859	8889	2731	5384	598	156	20	8970	1713	5488	1530	218	21
Прешево ¹⁾	2539	1310	459	736	79	22	14	1229	277	736	185	28	3
Сурдулица	17177	8454	2713	5032	505	191	13	8723	1831	5092	1491	297	12
Трговиште	4409	2363	909	1231	191	29	3	2046	436	1236	336	34	4
Топличка област	78354	39140	12166	22809	2798	1086	281	39214	7398	22782	7434	1324	276
<i>Прокупље</i>	<i>37729</i>	<i>18560</i>	<i>5815</i>	<i>10796</i>	<i>1161</i>	<i>581</i>	<i>207</i>	<i>19169</i>	<i>3849</i>	<i>10822</i>	<i>3531</i>	<i>766</i>	<i>201</i>
Блаце	10317	5132	1566	2952	463	130	21	5185	927	2947	1142	148	21
Житорађа	13883	7085	1902	4445	574	131	33	6798	1023	4423	1184	137	31
Куршумлија	16425	8363	2883	4616	600	244	20	8062	1599	4590	1577	273	23
Регион Косово и Метохија

¹⁾ Подаци се односе само на пописано становништво.

3.7. СТАНОВНИШТВО ПРЕМА ЕКОНОМСКОЈ АКТИВНОСТИ,

Регион Област Град – општина	Укупно	Активно становништво				
		свега	запослени	незапослени		
				свега	некада радили	траже први посао
РЕПУБЛИКА СРБИЈА	7186862	2971220	2304628	666592	425559	241033
СРБИЈА – СЕВЕР	3591249	1508068	1200355	307713	214279	93434
Београдски регион	1659440	722108	593021	129087	91036	38051
Београдска област						
Град Београд	1659440	722108	593021	129087	91036	38051
Барајево	27110	10454	7792	2662	1872	790
Вождовац	158213	68744	56779	11965	8427	3538
Врачар	56333	25009	21238	3771	2653	1118
Гроцка	83907	34847	28486	6361	4451	1910
Звездара	151808	69061	56599	12462	9187	3275
Земун	168170	73137	59501	13636	9777	3859
Лазаревац	58622	24410	20847	3563	1742	1821
Младеновац	53096	21087	15983	5104	3159	1945
Нови Београд	214506	95500	81518	13982	10140	3842
Обреновац	72524	28633	22663	5970	3858	2112
Палилула	173521	77603	63278	14325	10318	4007
Раковица	108641	48195	39040	9155	6698	2457
Савски венац	39122	17005	14516	2489	1708	781
Сопот	20367	7676	5970	1706	1114	592
Стари град	48450	21725	18382	3343	2375	968
Сурчин	43819	18701	15253	3448	2452	996
Чукарица	181231	80321	65176	15145	11105	4040
Регион Војводине	1931809	785960	607334	178626	123243	55383
Западнобачка област	188087	72870	53166	19704	13016	6688
Сомбор	85903	33497	25730	7767	5252	2515
Апатин	28929	11757	8160	3597	2536	1061
Кула	43101	16557	12047	4510	2891	1619
Оџаци	30154	11059	7229	3830	2337	1493
Јужнобанатска област	293730	114394	87310	27084	17824	9260
Панчево	123414	50634	38648	11986	8249	3737
Алибунар	20151	6782	5070	1712	1064	648
Бела Црква	17367	5969	4218	1751	1155	596
Вршац	52026	20354	15822	4532	3035	1497
Ковачица	25274	9527	7166	2361	1322	1039
Ковин	33722	13124	10037	3087	1945	1142
Опово	10440	4132	3439	693	425	268
Планиште	11336	3872	2910	962	629	333
Јужнобачка област	615371	263194	204400	58794	41413	17381
Град Нови Сад	341625	154504	123177	31327	22996	8331
Нови Сад	307760	139707	111969	27738	20337	7401
Петроварадин	33865	14797	11208	3589	2659	930
Бач	14405	5705	4470	1235	815	420
Бачка Паланка	55528	22213	16770	5443	3736	1707
Бачки Петровац	13418	5809	4844	965	720	245
Беоцин	15726	6332	4457	1875	1277	598
Бечеј	37351	14303	10685	3618	2362	1256
Врбас	42092	16781	12033	4748	3033	1715
Жабалъ	26134	9780	6939	2841	1758	1083
Србобран	16317	6184	4394	1790	1184	606
Сремски Карловци	8750	3752	2889	863	675	188
Темерин	28287	12281	9502	2779	2042	737
Тител	15738	5550	4240	1310	815	495

ПО ПОПИСУ 2011.

Неактивно становништво							Регион Област Град – општина
свега	деца млађа од 15 година	пензионери	лица са приходима од имовине	ученици/ студенти	лица која обављају само кућне послове у свом домаћинству (домаћице)	остало	
4215642	1025278	1628428	32134	567016	599371	363415	РЕПУБЛИКА СРБИЈА
2083181	510200	819158	15199	289524	266798	182302	СРБИЈА – СЕВЕР
937332	232730	392906	3640	141959	86568	79529	Београдски регион
937332	232730	392906	3640	141959	86568	79529	Београдска област <i>Град Београд</i>
16656	3966	7118	78	1614	2456	1424	Барајево
89469	20898	39075	245	14489	6615	8147	Вождовац
31324	6323	15424	157	5472	1240	2708	Врачар
49060	13176	17059	326	6285	7116	5098	Гроцка
82747	21583	34747	269	13889	5243	7016	Звездара
95033	24997	38528	224	13528	9032	8724	Земун
34212	8810	12364	137	4607	5985	2309	Лазаревац
32009	7540	12455	426	3781	4774	3033	Младеновац
119006	27839	55743	338	19547	7111	8428	Нови Београд
43891	10898	15691	333	5017	7996	3956	Обреновац
95918	25229	37605	300	15033	8972	8779	Палилула
60446	15627	27175	109	9282	3709	4544	Раковица
22117	4604	10317	104	4015	1180	1897	Савски венац
12691	2777	5274	81	1200	2201	1158	Сопот
26725	5067	13680	151	4652	1285	1890	Стари град
25118	7019	8642	97	3172	3871	2317	Сурчин
100910	26377	42009	265	16376	7782	8101	Чукарица
1145849	277470	426252	11559	147565	180230	102773	Регион Војводине
115217	24882	47850	1162	13321	18134	9868	Западнобачка област
<i>52406</i>	<i>11123</i>	<i>21986</i>	<i>569</i>	<i>6166</i>	<i>8523</i>	<i>4039</i>	<i>Сомбор</i>
17172	3843	7718	56	1894	2213	1448	Апатин
26544	6144	10619	241	3254	3985	2301	Кула
19095	3772	7527	296	2007	3413	2080	Оџаци
179336	42528	61898	2147	20921	34235	17607	Јужнобанатска област
<i>72780</i>	<i>17522</i>	<i>27119</i>	<i>473</i>	<i>9503</i>	<i>11748</i>	<i>6415</i>	<i>Панчево</i>
13369	2810	4141	340	1377	3221	1480	Алибунар
11398	2591	3764	160	1178	2553	1152	Бела Црква
31672	7689	11655	401	3859	4761	3307	Вршац
15747	3915	4567	361	1360	4255	1289	Ковачица
20598	4983	6126	232	2329	4846	2082	Ковин
6308	1603	1837	81	580	1509	698	Опово
7464	1415	2689	99	735	1342	1184	Пландиште
352177	93009	129356	3055	53318	44825	28614	Јужнобачка област
<i>187121</i>	<i>51426</i>	<i>70461</i>	<i>902</i>	<i>33627</i>	<i>16349</i>	<i>14356</i>	<i>Град Нови Сад</i>
168053	46547	62764	848	30402	14674	12818	Нови Сад
19068	4879	7697	54	3225	1675	1538	Петроварадин
8700	1984	2934	94	913	2170	605	Бач
33315	7956	13393	413	3871	4845	2837	Бачка Паланка
7609	1941	2944	133	858	1109	624	Бачки Петровац
9394	2477	3252	95	1032	1782	756	Беочин
23048	5779	8283	414	2551	3980	2041	Бечеј
25311	6502	9745	143	3614	3165	2142	Врбас
16354	4465	4480	231	1762	3722	1694	Жабаљ
10133	2531	3121	327	1066	2133	955	Србобран
4998	1207	2073	16	709	561	432	Сремски Карловци
16006	4364	5774	140	2269	2353	1106	Темерин
10188	2377	2896	147	1046	2656	1066	Тител

3.7. СТАНОВНИШТВО ПРЕМА ЕКОНОМСКОЈ АКТИВНОСТИ,

Регион Област Град – општина	Укупно	Активно становништво				
		свега	запослени	незапослени		
				свега	некада радили	траже први посао
Севернобанатска област	147770	58256	47186	11070	7471	3599
<i>Кикинда</i>	<i>59453</i>	<i>23026</i>	<i>18064</i>	<i>4962</i>	<i>3299</i>	<i>1663</i>
Ада	16991	6770	5426	1344	953	391
Кањижа	25343	10290	8622	1668	1139	529
Нови Кнежевац	11269	4466	3758	708	512	196
Сента	23316	9040	7389	1651	1062	589
Чока	11398	4664	3927	737	506	231
Севернобачка област	186906	76456	60039	16417	12033	4384
<i>Суботица</i>	<i>141554</i>	<i>59364</i>	<i>46593</i>	<i>12771</i>	<i>9462</i>	<i>3309</i>
Бачка Топола	33321	12849	10267	2582	1832	750
Мали Иђош	12031	4243	3179	1064	739	325
Средњобанатска област	187667	74584	56848	17736	11814	5922
<i>Зрењанин</i>	<i>123362</i>	<i>50669</i>	<i>39012</i>	<i>11657</i>	<i>8168</i>	<i>3489</i>
Житиште	16841	6062	4692	1370	803	567
Нова Црња	10272	3575	2474	1101	585	516
Нови Бечеј	23925	9805	7413	2392	1592	800
Сечањ	13267	4473	3257	1216	666	550
Сремска област	312278	126206	98385	27821	19672	8149
<i>Сремска Митровица</i>	<i>79940</i>	<i>32738</i>	<i>25877</i>	<i>6861</i>	<i>4836</i>	<i>2025</i>
Инђија	47433	19635	14744	4891	3558	1333
Ириг	10866	4460	3751	709	480	229
Пећинци	19720	7798	6693	1105	737	368
Рума	54339	21074	16166	4908	3423	1485
Стара Пазова	65792	27322	21366	5956	4259	1697
Шид	34188	13179	9788	3391	2379	1012
СРБИЈА – ЈУГ	3595613	1463152	1104273	358879	211280	147599
Регион Шумадије и Западне Србије	2031697	833660	646710	186950	110259	76691
Златиборска област	286549	122271	97276	24995	14758	10237
<i>Ужице</i>	<i>78040</i>	<i>34555</i>	<i>28011</i>	<i>6544</i>	<i>4671</i>	<i>1873</i>
Ариље	18792	9317	8318	999	668	331
Бајина Башта	26022	11834	10148	1686	1119	567
Косјерић	12090	4349	3693	656	394	262
Нова Варош	16638	7112	4934	2178	1433	745
Пожега	29638	13599	11453	2146	1371	775
Прибој	27133	10602	7483	3119	1462	1657
Пријеполје	37059	16142	11676	4466	2291	2175
Сјеница	26392	8479	6127	2352	739	1613
Чајетина	14745	6282	5433	849	610	239
Колубарска област	174513	83691	72899	10792	6820	3972
<i>Ваљево</i>	<i>90312</i>	<i>42896</i>	<i>35500</i>	<i>7396</i>	<i>4958</i>	<i>2438</i>
Лајковац	15475	7240	6647	593	271	322
Љиг	12754	6389	5902	487	279	208
Мионица	14335	6793	6339	454	270	184
Осечина	12536	6462	6058	404	238	166
Уб	29101	13911	12453	1458	804	654
Мачванска област	298931	121975	95748	26227	16509	9718
<i>Шабач</i>	<i>115884</i>	<i>48591</i>	<i>38260</i>	<i>10331</i>	<i>6800</i>	<i>3531</i>
Богатић	28883	11858	10634	1224	593	631
Владимирци	17462	7383	6526	857	441	416
Коцељева	13129	5865	5246	619	392	227
Крупањ	17295	6994	5653	1341	791	550
Лозница	79327	30095	20096	9999	6448	3551
Љубовија	14469	6805	5948	857	445	412
Мали Зворник	12482	4384	3385	999	599	400

ПО ПОПИСУ 2011. (наставак)

Неактивно становништво							Регион Област Град – општина
свега	деца млађа од 15 година	пензионери	лица са приходима од имовине	ученици/ студенти	лица која обављају само кућне послове у свом домаћинству (домаћице)	остало	
89514	20498	35671	851	10306	14240	7948	Севернобанатска област
36427	8196	14715	283	4447	5640	3146	Кикинда
10221	2335	4002	168	1117	1665	934	Ада
15053	3582	5583	138	1685	2771	1294	Кањижа
6803	1602	2688	36	706	1115	656	Нови Кнежевац
14276	3275	5831	189	1685	1888	1408	Сента
6734	1508	2852	37	666	1161	510	Чока
110450	26575	44395	1379	13189	14746	10166	Севернобачка област
82190	20304	33654	951	9985	9792	7504	Суботица
20472	4398	8053	352	2354	3453	1862	Бачка Топола
7788	1873	2688	76	850	1501	800	Мали Иђош
113083	26396	43595	1163	13934	18269	9726	Средњобанатска област
72693	17445	29731	502	9657	9945	5413	Зрењанин
10779	2282	3617	243	1157	2416	1064	Житиште
6697	1445	2090	115	745	1480	822	Нова Црња
14120	3484	5208	131	1469	2510	1318	Нови Бечеј
8794	1740	2949	172	906	1918	1109	Сечањ
186072	43582	63487	1802	22576	35781	18844	Сремска област
47202	11279	16193	377	5849	8812	4692	Сремска Митровица
27798	6462	10101	213	3397	4749	2876	Инђија
6406	1367	2453	48	693	1053	792	Ириг
11922	2934	3350	148	1232	3178	1080	Пећинци
33265	7220	11475	423	4018	6569	3560	Рума
38470	9683	13042	200	4947	6755	3843	Стара Пазова
21009	4637	6873	393	2440	4665	2001	Шид
2132461	515078	809270	16935	277492	332573	181113	СРБИЈА – ЈУГ
1198037	298485	437244	10054	160101	191052	101101	Регион Шумадије и Западне Србије
164278	41410	60457	1830	24825	24123	11633	Златиборска област
43485	10537	18083	215	7300	4977	2373	Ужице
9475	2791	3356	120	1575	849	784	Ариље
14188	3548	4883	109	2042	2603	1003	Бајина Башта
7741	1522	3107	249	840	1527	496	Косјерић
9526	2040	4224	32	1519	1187	524	Нова Варош
16039	3876	6374	207	2439	1896	1247	Пожега
16531	3549	6049	104	2540	3033	1256	Прибој
20917	6070	6590	118	3254	3285	1600	Пријеполје
17913	5575	4182	561	2223	3541	1831	Сјеница
8463	1902	3609	115	1093	1225	519	Чајетина
90822	23450	34488	376	12401	13325	6782	Колубарска област
47416	11638	19435	151	7048	5504	3640	Ваљево
8235	2273	2639	49	1066	1610	598	Лајковац
6365	1700	2673	31	864	720	377	Љиг
7542	2022	2600	67	867	1437	549	Мионица
6074	1514	2341	16	754	978	471	Осечина
15190	4303	4800	62	1802	3076	1147	Уб
176956	43088	58685	1932	21160	35812	16279	Мачванска област
67293	16802	22668	586	8362	12544	6331	Шабач
17025	4206	5043	176	1955	4094	1551	Богатић
10079	2333	3611	136	949	2223	827	Владимирци
7264	1851	2478	104	731	1551	549	Коцелјева
10301	2349	3575	260	1110	2186	821	Крупањ
49232	11784	16277	579	5894	9630	5068	Лозница
7664	2009	2684	47	1015	1466	443	Љубовија
8098	1754	2349	44	1144	2118	689	Мали Зворник

3.7. СТАНОВНИШТВО ПРЕМА ЕКОНОМСКОЈ АКТИВНОСТИ,

Регион Област Град – општина	Укупно	Активно становништво				
		свега	запослени	незапослени		
				свега	некада радили	траже први посао
Моравичка област	212603	92126	74565	17561	11579	5982
<i>Чачак</i>	<i>115337</i>	<i>49171</i>	<i>39367</i>	<i>9804</i>	<i>6270</i>	<i>3534</i>
Горњи Милановац	44406	20479	17337	3142	2155	987
Ивањица	31963	14374	11064	3310	2371	939
Лучани	20897	8102	6797	1305	783	522
Поморавска област	214536	81441	60824	20617	12307	8310
<i>Јагодина</i>	<i>71852</i>	<i>30095</i>	<i>22168</i>	<i>7927</i>	<i>4764</i>	<i>3163</i>
Деспотовац	23191	7536	6195	1341	582	759
Параћин	54242	20496	14823	5673	3312	2361
Рековац	11055	3717	3057	660	404	256
Свилајнац	23551	8139	6636	1503	992	511
Ђуприја	30645	11458	7945	3513	2253	1260
Расинска област	241999	97385	73998	23387	13942	9445
<i>Крушевац</i>	<i>128752</i>	<i>51299</i>	<i>35880</i>	<i>15419</i>	<i>9352</i>	<i>6067</i>
Александровац	26522	10460	8884	1576	831	745
Брус	16317	7324	6319	1005	619	386
Варварин	17966	6645	5820	825	464	361
Трстеник	42966	17991	14224	3767	2177	1590
Ћићевац	9476	3666	2871	795	499	296
Рашка област	309258	111028	79276	31752	15394	16358
<i>Краљево</i>	<i>125488</i>	<i>49310</i>	<i>38262</i>	<i>11048</i>	<i>6669</i>	<i>4379</i>
Врњачка Бања	27527	10482	7718	2764	1762	1002
Нови Пазар	100410	31053	19605	11448	4216	7232
Рашка	24678	10345	7526	2819	1745	1074
Тутин	31155	9838	6165	3673	1002	2671
Шумадијска област	293308	123743	92124	31619	18950	12669
<i>Крагујевац</i>	<i>179417</i>	<i>78273</i>	<i>56126</i>	<i>22147</i>	<i>13170</i>	<i>8977</i>
Аранђеловац	46225	18148	13721	4427	2755	1672
Баточина	11760	4235	3054	1181	744	437
Кнић	14237	5550	4588	962	551	411
Лапово	7837	2859	2040	819	443	376
Рача	11503	4714	4015	699	458	241
Топола	22329	9964	8580	1384	829	555
Регион Јужне и Источне Србије	1563916	629492	457563	171929	101021	70908
Борска област	124992	48940	39506	9434	5921	3513
<i>Бор</i>	<i>48615</i>	<i>20891</i>	<i>16362</i>	<i>4529</i>	<i>2683</i>	<i>1846</i>
Кладово	20635	7010	5934	1076	690	386
Мајданпек	18686	6913	5184	1729	1109	620
Неготин	37056	14126	12026	2100	1439	661
Браничевска област	183625	67525	55835	11690	7448	4242
<i>Град Пожаревац</i>	<i>75334</i>	<i>29909</i>	<i>23726</i>	<i>6183</i>	<i>3932</i>	<i>2251</i>
Пожаревац	61697	24767	19668	5099	3427	1672
Костолац	13637	5142	4058	1084	505	579
Велико Градиште	17610	6407	5645	762	508	254
Голубац	8331	2777	2265	512	331	181
Жабари	11380	4019	3373	646	441	205
Жагубица	12737	4339	3699	640	360	280
Кучево	15516	4415	3447	968	592	376
Мало Црниће	11458	4174	3568	606	399	207
Петровац на Млави	31259	11485	10112	1373	885	488

ПО ПОПИСУ 2011. (наставак)

Неактивно становништво							Регион Област Град – општина
свега	деца млађа од 15 година	пензионери	лица са приходима од имовине	ученици/ студенти	лица која обављају само кућне послове у свом домаћинству (домаћице)	остало	
120477	28865	48978	1147	17410	15350	8727	Моравичка област
66166	16205	25819	566	9667	8647	5262	Чачак
23927	5752	10587	91	3432	2688	1377	Горњи Милановац
17589	4398	6951	335	2648	2060	1197	Ивањица
12795	2510	5621	155	1663	1955	891	Лучани
133095	28980	54683	953	15337	20817	12325	Поморавска област
41757	10341	15916	180	5472	6156	3692	Јагодина
15655	2869	7185	114	1466	2856	1165	Деспотовац
33746	7569	13417	238	3854	5297	3371	Параћин
7338	1125	3572	135	612	1171	723	Рековац
15412	3110	6391	136	1617	2764	1394	Свилајнац
19187	3966	8202	150	2316	2573	1980	Ђуприја
144614	32872	57238	1232	19175	22676	11421	Расинска област
77453	18406	30376	608	10235	11580	6248	Крушевац
16062	3522	6167	179	2276	2786	1132	Александровац
8993	2021	3627	97	1470	1037	741	Брус
11321	2409	4296	154	1108	2246	1108	Варварин
24975	5254	10503	152	3423	3876	1767	Трстеник
5810	1260	2269	42	663	1151	425	Тићевац
198230	59060	56161	1436	26739	35713	19121	Рашка област
76178	18756	28479	562	10210	11876	6295	Краљево
17045	3822	6927	89	2339	2581	1287	Врњачка Бања
69357	24800	12330	408	9493	14113	8213	Нови Пазар
14333	3487	5521	54	2240	2066	965	Рашка
21317	8195	2904	323	2457	5077	2361	Тутин
169565	40760	66554	1148	23054	23236	14813	Шумадијска област
101144	25127	39600	447	15099	11797	9074	Крагујевац
28077	6769	10882	310	3475	4182	2459	Аранђеловац
7525	1675	2663	77	803	1538	769	Баточина
8687	1704	3907	85	896	1568	527	Кнић
4978	1052	1942	29	555	959	441	Лапово
6789	1450	2706	87	761	1265	520	Рача
12365	2983	4854	113	1465	1927	1023	Топола
934424	216593	372026	6881	117391	141521	80012	Регион Јужне и Источне Србије
76052	15731	33171	290	9113	11110	6637	Борска област
27724	6726	11574	46	4060	3457	1861	Бор
13625	2358	6256	70	1304	2381	1256	Кладово
11773	2370	4906	57	1444	2190	806	Мајданпек
22930	4277	10435	117	2305	3082	2714	Неготин
116100	25265	46936	1230	11671	19586	11412	Браничевска област
45425	11574	16885	332	5614	7048	3972	Град Пожаревац
36930	8971	14176	310	4754	5437	3282	Пожаревац
8495	2603	2709	22	860	1611	690	Костолац
11203	2329	4560	93	1144	1967	1110	Велико Градиште
5554	1050	2367	55	517	975	590	Голубац
7361	1399	3199	122	566	1219	856	Жабари
8398	1558	3877	219	680	1343	721	Жагубица
11101	1883	5009	90	800	2174	1145	Кучево
7284	1497	3030	56	542	1542	617	Мало Црниће
19774	3975	8009	263	1808	3318	2401	Петровац на Млави

3.7. СТАНОВНИШТВО ПРЕМА ЕКОНОМСКОЈ АКТИВНОСТИ,

Регион Област Град – општина	Укупно	Активно становништво				
		свега	запослени	незапослени		
				свега	некада радили	траже први посао
Зајечарска област	119967	51506	40649	10857	7245	3612
<i>Зајечар</i>	<i>59461</i>	<i>23882</i>	<i>17878</i>	<i>6004</i>	<i>3845</i>	<i>2159</i>
Бољевац	12994	5716	4997	719	475	244
Књажевац	31491	15425	12334	3091	2241	850
Сокобања	16021	6483	5440	1043	684	359
Јабланичка област	216304	92737	63585	29152	15918	13234
<i>Лесковац</i>	<i>144206</i>	<i>59476</i>	<i>38260</i>	<i>21216</i>	<i>11955</i>	<i>9261</i>
Бојник	11104	5134	4017	1117	548	569
Власотинце	29893	14821	11588	3233	1575	1658
Лебане	22000	9318	6326	2992	1543	1449
Медвеђа	7438	3297	2754	543	267	276
Црна Трава	1663	691	640	51	30	21
Нишавска област	376319	157611	107692	49919	30734	19185
<i>Град Ниш</i>	<i>260237</i>	<i>114859</i>	<i>78531</i>	<i>36328</i>	<i>23436</i>	<i>12892</i>
Медијана	85969	38954	28726	10228	6879	3349
Нишка Бања	14680	6387	4002	2385	1568	817
Палилула	73801	32589	21661	10928	6745	4183
Пантелеј	53486	23835	16179	7656	5111	2545
Црвени крст	32301	13094	7963	5131	3133	1998
Алексинац	51863	19232	12909	6323	3512	2811
Гацин Хан	8389	2994	2160	834	546	288
Дољевац	18463	7178	4001	3177	1500	1677
Мерошина	13968	4864	3553	1311	578	733
Ражањ	9150	3654	3377	277	135	142
Сврљиг	14249	4830	3161	1669	1027	642
Пиротска област	92479	37305	25854	11451	6825	4626
<i>Пирот</i>	<i>57928</i>	<i>24342</i>	<i>17338</i>	<i>7004</i>	<i>4203</i>	<i>2801</i>
Бабушница	12307	4795	3180	1615	860	755
Бела Паланка	12126	4296	2639	1657	994	663
Димитровград	10118	3872	2697	1175	768	407
Подунавска област	199395	75116	57086	18030	10969	7061
<i>Смедерево</i>	<i>108209</i>	<i>41506</i>	<i>30794</i>	<i>10712</i>	<i>6456</i>	<i>4256</i>
Велика Плана	40902	14577	11095	3482	2101	1381
Смедеревска Паланка	50284	19033	15197	3836	2412	1424
Пчињска област	159081	66738	45317	21421	10486	10935
<i>Град Врање</i>	<i>83524</i>	<i>34579</i>	<i>24915</i>	<i>9664</i>	<i>5083</i>	<i>4581</i>
Врање	73944	31454	22822	8632	4570	4062
Врањска Бања	9580	3125	2093	1032	513	519
Босилеград	8129	4528	3839	689	417	272
Бујановац ¹⁾	18067	6966	4070	2896	864	2032
Владичин Хан	20871	8515	4415	4100	2234	1866
Прешево ¹⁾	3080	1159	656	503	209	294
Сурдулица	20319	7855	4645	3210	1489	1721
Трговиште	5091	3136	2777	359	190	169
Топличка област	91754	32014	22039	9975	5475	4500
<i>Прокупље</i>	<i>44419</i>	<i>16527</i>	<i>11291</i>	<i>5236</i>	<i>3138</i>	<i>2098</i>
Блаце	11754	4098	2881	1217	729	488
Житорађа	16368	4949	3230	1719	608	1111
Куршумлија	19213	6440	4637	1803	1000	803
Регион Косово и Метохија

¹⁾ Подаци се односе само на пописано становништво.

ПО ПОПИСУ 2011. (наставак)

Неактивно становништво							Регион Област Град – општина
свега	деца млађа од 15 година	пензионери	лица са приходима од имовине	ученици/ студенти	лица која обављају само кућне послове у свом домаћинству (домаћице)	остало	
68461	13785	32917	346	7914	7964	5535	Зајечарска област
35579	7078	16958	149	4127	4426	2841	Зајечар
7278	1557	3499	69	772	919	462	Бољевац
16066	3315	7995	41	1937	1341	1437	Књажевац
9538	1835	4465	87	1078	1278	795	Сокобања
123567	31601	44419	705	16418	20148	10276	Јабланичка област
84730	21005	31108	551	11205	13522	7339	Лесковац
5970	1808	2088	13	595	1118	348	Бојник
15072	4323	4870	28	2350	2557	944	Власотинце
12682	3284	4416	78	1635	2028	1241	Лебане
4141	1079	1448	32	541	746	295	Медвеђа
972	102	489	3	92	177	109	Црна Трава
218708	51090	89784	1295	30517	28500	17522	Нишавска област
145378	36196	58746	382	23882	15269	10903	Град Ниш
47015	10879	21208	76	8818	3323	2711	Медијана
8293	1880	3661	22	1035	1134	561	Нишка Бања
41212	10873	15655	161	6681	4506	3336	Палилула
29651	7767	11449	52	4994	3291	2098	Пантелеј
19207	4797	6773	71	2354	3015	2197	Црвени крст
32631	6971	12349	540	3373	5744	3654	Алексинач
5395	742	3047	48	315	828	415	Гаџин Хан
11285	2721	4214	89	1042	2530	689	Дољевац
9104	1979	3622	151	811	1817	724	Мерошина
5496	1074	2555	32	453	924	458	Ражањ
9419	1407	5251	53	641	1388	679	Сврљиг
55174	11097	26438	282	6688	6846	3823	Пиротска област
33586	7267	15761	156	4571	4054	1777	Пирот
7512	1216	3978	31	659	1004	624	Бабушница
7830	1473	3505	60	764	1161	867	Бела Паланка
6246	1141	3194	35	694	627	555	Димитровград
124279	29538	43650	1221	14731	24111	11028	Подунавска област
66703	16647	22523	479	8216	12847	5991	Смедерево
26325	5809	9155	327	2843	5796	2395	Велика Плана
31251	7082	11972	415	3672	5468	2642	Смедеревска Паланка
92343	25086	31204	543	13191	13871	8448	Пчињска област
48945	13126	17346	294	7598	6042	4539	Град Врање
42490	11693	15335	216	6964	4757	3525	Врање
6455	1433	2011	78	634	1285	1014	Врањска Бања
3601	1012	1254	17	581	439	298	Босилеград
11101	3571	2740	90	1336	2107	1257	Бујановац ¹⁾
12356	3012	4507	66	1472	2261	1038	Владичин Хан
1921	541	536	17	257	361	209	Прешево ¹⁾
12464	3142	4225	51	1500	2528	1018	Сурдулица
1955	682	596	8	447	133	89	Трговиште
59740	13400	23507	969	7148	9385	5331	Топличка област
27892	6690	11075	287	3674	3879	2287	Прокупље
7656	1437	3651	171	906	954	537	Блаце
11419	2485	4039	337	938	2665	955	Житорађа
12773	2788	4742	174	1630	1887	1552	Куршумлија
...	Регион Косово и Метохија

3.8. ДОМАЋИНСТВА ПРЕМА БРОЈУ ЧЛАНОВА, ПО ПОПИСУ 2011.

Регион Област Град – општина	Укупно	Са 1 чланом	2	3	4	5	Са 6 и више чланова	Просечан број чланова
РЕПУБЛИКА СРБИЈА	2487886	555467	638091	476642	454127	197506	166053	2,9
СРБИЈА – СЕВЕР	1302590	313319	340372	260703	237576	89911	60709	2,7
Београдски регион	606433	148973	156006	123973	110341	40265	26875	2,7
Београдска област								
<i>Град Београд</i>	606433	148973	156006	123973	110341	40265	26875	2,7
Барајево	8920	1966	2281	1439	1493	853	888	3,0
Вождовац	59370	15317	15704	12129	10361	3755	2104	2,6
Врачар	25236	9216	7027	4632	3199	817	345	2,2
Гроцка	27134	4545	6577	5556	5999	2503	1954	3,1
Звездара	58527	15940	15262	12208	10056	3255	1806	2,6
Земун	57845	12181	14210	12184	11570	4473	3227	2,9
Лазаревац	18862	3671	4324	3452	3854	1855	1706	3,1
Младеновац	17512	3438	4319	3470	3410	1521	1354	3,0
Нови Београд	81073	19622	21835	17900	14863	4648	2205	2,6
Обреновац	23712	4818	5670	4517	4486	2155	2066	3,0
Палилула	65245	17234	17094	12927	11644	3935	2411	2,6
Раковица	40036	9306	10438	8720	7676	2553	1343	2,7
Савски венац	16288	5253	4425	3186	2401	710	313	2,4
Сопот	6864	1649	1779	1028	1093	664	651	3,0
Стари град	21492	7718	5942	4015	2748	763	306	2,3
Сурчин	12877	1802	2647	2690	2873	1476	1389	3,4
Чукарица	65440	15297	16472	13920	12615	4329	2807	2,8
Регион Војводине	696157	164346	184366	136730	127235	49646	33834	2,8
Западнобачка област	68888	16425	18808	13380	12397	4865	3013	2,7
<i>Сомбор</i>	<i>31730</i>	<i>7644</i>	<i>8686</i>	<i>6338</i>	<i>5629</i>	<i>2071</i>	<i>1362</i>	<i>2,7</i>
Апатин	10772	2617	3058	2078	1891	725	403	2,7
Кула	15313	3516	3965	2919	2929	1243	741	2,8
Оџаци	11073	2648	3099	2045	1948	826	507	2,7
Јужнобанатска област	101503	22575	26070	19768	18542	8070	6478	2,9
<i>Панчево</i>	<i>43144</i>	<i>9209</i>	<i>11038</i>	<i>8900</i>	<i>8498</i>	<i>3243</i>	<i>2256</i>	<i>2,8</i>
Алибунар	6943	1661	1829	1199	1065	613	576	2,9
Бела Црква	6040	1420	1597	1092	976	495	460	2,9
Вршац	17769	3976	4530	3468	3197	1390	1208	2,9
Ковачица	9137	2161	2472	1774	1606	661	463	2,8
Ковин	11128	2392	2708	2066	2001	1044	917	3,0
Опово	3353	683	810	597	553	337	373	3,1
Пландиште	3989	1073	1086	672	646	287	225	2,7
Јужнобачка област	223653	53994	58532	44076	41780	15385	9886	2,7
<i>Град Нови Сад</i>	<i>128876</i>	<i>33473</i>	<i>34209</i>	<i>25826</i>	<i>23580</i>	<i>7481</i>	<i>4307</i>	<i>2,6</i>
Нови Сад	117325	31277	31263	23438	21105	6502	3740	2,6
Петроварадин	11551	2196	2946	2388	2475	979	567	2,9
Бач	5285	1324	1425	975	901	404	256	2,7
Бачка Паланка	19322	4083	5065	3790	3720	1558	1106	2,9
Бачки Петровац	4940	1173	1348	975	900	344	200	2,7
Беочин	5516	1252	1483	1045	997	408	331	2,8
Бечеј	14104	3454	4058	2810	2458	863	461	2,6
Врбас	14025	2907	3383	2541	2844	1360	990	3,0
Жабалъ	8315	1584	1877	1574	1684	883	713	3,1
Србобран	5908	1449	1516	1144	1075	440	284	2,8
Сремски Карловци	3024	641	745	614	601	267	156	2,9
Темерин	9188	1566	2150	1913	2066	900	593	3,1
Тител	5150	1088	1273	869	954	477	489	3,1

3.8. ДОМАЋИНСТВА ПРЕМА БРОЈУ ЧЛАНОВА, ПО ПОПISУ 2011. (наставак)

Регион Област Град – општина	Укупно	Са 1 чланом	2	3	4	5	Са 6 и више чланова	Просечан број чланова
Севернобанатска област	56800	14568	16417	11180	9734	3192	1709	2,6
<i>Кикинда</i>	<i>21681</i>	<i>5007</i>	<i>5911</i>	<i>4404</i>	<i>3941</i>	<i>1508</i>	<i>910</i>	<i>2,7</i>
Ада	6697	1723	2031	1361	1154	310	118	2,5
Кањижа	10097	2695	3076	1937	1704	473	212	2,5
Нови Кнежевац	4279	1172	1207	822	694	227	157	2,6
Сента	9383	2612	2773	1819	1519	457	203	2,5
Чока	4663	1359	1419	837	722	217	109	2,4
Севернобачка област	71416	18625	19904	14384	12248	4077	2178	2,6
<i>Суботица</i>	<i>54070</i>	<i>14026</i>	<i>15134</i>	<i>10952</i>	<i>9286</i>	<i>3039</i>	<i>1633</i>	<i>2,6</i>
Бачка Топола	12972	3517	3633	2609	2165	708	340	2,5
Мали Иђош	4374	1082	1137	823	797	330	205	2,7
Средњобанатска област	68866	16839	18628	13419	12257	4677	3046	2,7
<i>Зрењанин</i>	<i>44470</i>	<i>10141</i>	<i>11919</i>	<i>9051</i>	<i>8171</i>	<i>3123</i>	<i>2065</i>	<i>2,8</i>
Житиште	6302	1700	1719	1056	1056	470	301	2,7
Нова Црња	3886	1114	1016	666	643	261	186	2,6
Нови Бечеј	8757	2226	2393	1661	1511	584	382	2,7
Сечањ	5451	1658	1581	985	876	239	112	2,4
Сремска област	105031	21320	26007	20523	20277	9380	7524	3,0
<i>Сремска Митровица</i>	<i>27218</i>	<i>5749</i>	<i>6923</i>	<i>5190</i>	<i>5027</i>	<i>2384</i>	<i>1945</i>	<i>2,9</i>
Инђија	15695	3071	3764	3092	3126	1424	1218	3,0
Ириг	3987	1074	1032	719	655	272	235	2,7
Пећинци	6251	1180	1448	1119	1176	701	627	3,2
Рума	18632	3893	4718	3798	3480	1569	1174	2,9
Стара Пазова	20917	3466	4823	4237	4561	2151	1679	3,1
Шид	12331	2887	3299	2368	2252	879	646	2,8
СРБИЈА – ЈУГ	1185296	242148	297719	215939	216551	107595	105344	3,0
Регион Шумадије и Западне Србије	662769	133533	162845	120331	123016	62236	60808	3,1
Златиборска област	94434	18608	24026	16892	18655	8442	7811	3,0
<i>Ужице</i>	<i>26977</i>	<i>5218</i>	<i>7112</i>	<i>5465</i>	<i>5813</i>	<i>1966</i>	<i>1403</i>	<i>2,9</i>
Ариље	6126	1247	1471	1028	1242	571	567	3,1
Бајина Башта	8938	1953	2347	1592	1706	684	656	2,9
Косјерић	4213	1025	1125	711	663	326	363	2,9
Нова Варош	5903	1269	1754	1029	1047	446	358	2,8
Пожега	9799	2023	2483	1726	1777	889	901	3,0
Прибој	9257	1805	2535	1693	1910	742	572	2,9
Пријеполје	11467	2046	2648	1915	2342	1340	1176	3,2
Сјеница	6618	794	1165	914	1260	1079	1406	4,0
Чајетина	5136	1228	1386	819	895	399	409	2,9
Колубарска област	58973	12989	14701	11107	10095	5031	5050	3,0
<i>Ваљево</i>	<i>31401</i>	<i>6757</i>	<i>7958</i>	<i>6605</i>	<i>5680</i>	<i>2363</i>	<i>2038</i>	<i>2,9</i>
Лајковац	5113	1109	1247	882	924	474	477	3,0
Љиг	4455	1136	1162	690	689	412	366	2,9
Мионица	4616	1107	1105	662	679	466	597	3,1
Осечина	4212	898	1171	713	657	350	423	3,0
Уб	9176	1982	2058	1555	1466	966	1149	3,2
Мачванска област	100136	21445	24938	18280	18151	8916	8406	3,0
<i>Шабач</i>	<i>39091</i>	<i>8286</i>	<i>9606</i>	<i>7600</i>	<i>7281</i>	<i>3333</i>	<i>2985</i>	<i>3,0</i>
Богатић	8869	1829	1870	1509	1424	1052	1185	3,3
Владимирци	5835	1437	1446	927	845	548	632	3,0
Коцељева	4522	1096	1205	750	675	382	414	2,9
Крупањ	5620	1170	1418	956	945	520	611	3,1
Лозница	27127	5825	6960	4957	5201	2278	1906	2,9
Љубовија	4852	975	1316	840	902	423	396	3,0
Мали Зворник	4220	827	1117	741	878	380	277	3,0

3.8. ДОМАЋИНСТВА ПРЕМА БРОЈУ ЧЛАНОВА, ПО ПОПИСУ 2011. (наставак)

Регион Област Град – општина	Укупно	Са 1 чланом	2	3	4	5	Са 6 и више чланова	Просечан број чланова
Моравичка област	72867	15700	18701	13599	13663	6088	5116	2,9
Чачак	39409	8280	9902	7550	7730	3373	2574	2,9
Горњи Милановац	15606	3570	4085	2950	2808	1190	1003	2,8
Ивањица	10550	2050	2744	1892	2049	902	913	3,0
Лучани	7302	1800	1970	1207	1076	623	626	2,9
Поморавска област	71478	15693	18270	12427	11883	6434	6771	3,0
Јагодина	24908	5400	6749	4699	4417	1946	1697	2,9
Деспотовац	7666	1791	1983	1197	1154	666	875	3,0
Параћин	16679	3240	3822	2774	2822	1871	2150	3,2
Рековац	4024	1177	1102	587	476	303	379	2,7
Свилајнац	7712	1804	1900	1240	1125	762	881	3,0
Ђуприја	10489	2281	2714	1930	1889	886	789	2,9
Расинска област	77270	14689	18966	14077	13968	7369	8201	3,1
Крушевац	40947	7472	9885	7806	7785	3893	4106	3,1
Александровац	8146	1452	1989	1349	1451	818	1087	3,3
Брус	5320	1041	1393	916	958	495	517	3,1
Варварин	5544	1159	1286	848	875	577	799	3,2
Трстеник	14342	2945	3727	2686	2412	1271	1301	3,0
Тићевац	2971	620	686	472	487	315	391	3,2
Рашка област	90515	14867	19620	14960	18030	11281	11757	3,4
Краљево	42028	8500	10631	7779	8288	3809	3021	3,0
Врњачка Бања	9319	2038	2407	1594	1660	877	743	3,0
Нови Пазар	24090	2057	3613	3320	5160	4536	5404	4,2
Рашка	8442	1794	2198	1435	1742	724	549	2,9
Тутин	6636	478	771	832	1180	1335	2040	4,7
Шумадијска област	97096	19542	23623	18989	18571	8675	7696	3,0
Крагујевац	59991	11523	14751	12568	12256	5004	3889	3,0
Аранђеловац	15630	3304	3882	2917	2979	1426	1122	3,0
Баточина	3736	767	872	652	645	372	428	3,1
Кнић	4755	1183	1220	692	636	493	531	3,0
Лапово	2455	518	537	420	408	286	286	3,2
Рача	3593	800	772	587	588	354	492	3,2
Топола	6936	1447	1589	1153	1059	740	948	3,2
Регион Јужне и Источне Србије	522527	108615	134874	95608	93535	45359	44536	3,0
Борска област	45970	11253	13055	8695	7351	3092	2524	2,7
Бор	17103	3825	4459	3390	3086	1305	1038	2,8
Кладово	7745	1914	2403	1358	1147	491	432	2,7
Мајданпек	7216	1852	2183	1354	1132	423	272	2,6
Неготин	13906	3662	4010	2593	1986	873	782	2,7
Браничевска област	59776	13676	14361	10060	9394	5565	6720	3,1
Град Пожаревац	24806	5270	5899	4677	4514	2155	2291	3,0
Пожаревац	20651	4475	4938	3934	3803	1784	1717	3,0
Костолац	4155	795	961	743	711	371	574	3,3
Велико Градиште	5488	1145	1277	893	865	575	733	3,2
Голубац	2651	622	626	397	386	253	367	3,1
Жабари	3865	1060	950	567	485	359	444	2,9
Жагубица	4290	1060	1137	663	548	385	497	3,0
Кучево	5519	1478	1565	845	700	431	500	2,8
Мало Црниће	3571	836	765	557	491	401	521	3,2
Петровац на Млави	9586	2205	2142	1461	1405	1006	1367	3,2

3.8. ДОМАЋИНСТВА ПРЕМА БРОЈУ ЧЛАНОВА, ПО ПОПИСУ 2011. (наставак)

Регион Област Град – општина	Укупно	Са 1 чланом	2	3	4	5	Са 6 и више чланова	Просечан број чланова
Зајечарска област	42445	10113	11665	7884	6354	3249	3180	2,8
<i>Зајечар</i>	<i>21031</i>	<i>4865</i>	<i>5674</i>	<i>4120</i>	<i>3305</i>	<i>1567</i>	<i>1500</i>	<i>2,8</i>
Бољевац	4495	1112	1201	786	536	432	428	2,9
Књажевац	11572	2943	3382	2083	1647	826	691	2,7
Сокобања	5347	1193	1408	895	866	424	561	3,0
Јабланичка област	66740	11828	16107	11331	12173	7097	8204	3,2
<i>Лесковац</i>	<i>43603</i>	<i>7074</i>	<i>10182</i>	<i>7791</i>	<i>8232</i>	<i>4796</i>	<i>5528</i>	<i>3,3</i>
Бојник	3720	873	1069	491	506	353	428	3,0
Власотинце	9096	1559	2128	1498	1779	949	1183	3,3
Лебане	6919	1298	1752	1100	1210	752	807	3,2
Медвеђа	2608	699	723	346	376	226	238	2,9
Црна Трава	794	325	253	105	70	21	20	2,1
Нишавска област	128303	25535	33944	25842	24722	9846	8414	2,9
<i>Град Ниш</i>	<i>89903</i>	<i>17285</i>	<i>23348</i>	<i>19519</i>	<i>18933</i>	<i>6363</i>	<i>4455</i>	<i>2,9</i>
Медијана	32190	7357	8696	7325	6226	1766	820	2,7
Нишка Бања	5011	982	1366	954	981	383	345	2,9
Палилула	24777	4354	6288	5388	5498	1843	1406	3,0
Пантелеј	18013	2982	4590	4017	4183	1386	855	3,0
Црвени крст	9912	1610	2408	1835	2045	985	1029	3,2
Алексинач	17016	3525	4440	3104	2886	1553	1508	3,0
Гаџин Хан	3637	1212	1293	448	378	168	138	2,3
Дољевац	5261	784	1217	817	894	670	879	3,5
Мерошина	4046	717	957	576	580	481	735	3,5
Ражањ	2982	656	812	478	369	277	390	3,1
Сврљиг	5458	1356	1877	900	682	334	309	2,6
Пиротска област	34036	8032	10038	6102	5879	2237	1748	2,7
<i>Пирот</i>	<i>20309</i>	<i>4183</i>	<i>5717</i>	<i>3839</i>	<i>3819</i>	<i>1533</i>	<i>1218</i>	<i>2,9</i>
Бабушница	5078	1529	1672	776	665	238	198	2,4
Бела Паланка	4697	1302	1434	735	729	277	220	2,6
Димитровград	3952	1018	1215	752	666	189	112	2,5
Подунавска област	64155	12872	15224	11709	11626	6377	6347	3,1
<i>Смедерево</i>	<i>34909</i>	<i>6641</i>	<i>8284</i>	<i>6653</i>	<i>6861</i>	<i>3440</i>	<i>3030</i>	<i>3,1</i>
Велика Плана	12899	2732	2925	2181	2155	1352	1554	3,2
Смедеревска Паланка	16347	3499	4015	2875	2610	1585	1763	3,1
Пчињска област	49918	8309	12010	9096	10644	5143	4716	3,2
<i>Град Врање</i>	<i>25839</i>	<i>3785</i>	<i>6024</i>	<i>4998</i>	<i>6015</i>	<i>2743</i>	<i>2274</i>	<i>3,2</i>
Врање	22858	3294	5268	4491	5439	2408	1958	3,2
Врањска Бања	2981	491	756	507	576	335	316	3,2
Босилеград	3017	758	866	545	495	187	166	2,7
Бујановац ¹⁾	5041	708	1074	758	978	709	814	3,6
Владичин Хан	6849	1341	1768	1173	1326	612	629	3,0
Прешево ¹⁾	918	169	201	142	173	107	126	3,4
Сурдулица	6487	1157	1611	1169	1325	633	592	3,1
Трговиште	1767	391	466	311	332	152	115	2,9
Топличка област	31184	6997	8470	4889	5392	2753	2683	2,9
<i>Прокупље</i>	<i>15119</i>	<i>3272</i>	<i>4075</i>	<i>2493</i>	<i>2807</i>	<i>1307</i>	<i>1165</i>	<i>2,9</i>
Блаце	4225	1096	1219	637	611	351	311	2,8
Житорађа	4736	814	1143	661	695	566	857	3,5
Куршумлија	7104	1815	2033	1098	1279	529	350	2,7
Регион Косово и Метохија

¹⁾ Подаци се односе само на пописано становништво.

3.9. ПОРОДИЦЕ ПРЕМА ТИПУ И БРОЈУ ЧЛАНОВА, ПО ПОПИСУ 2011.

Регион Област Град – општина	Укупно	Тип породице					
		брачни пар без деце	ванбрач- ни пар без деце	брачни пар са децом	ванбрач- ни пар са децом	мајка са децом	отац са децом
РЕПУБЛИКА СРБИЈА							
Број породица	2125772	600724	48943	1040177	67971	291522	76435
Број чланова	6221072	1201448	97886	3815044	255913	672723	178058
СРБИЈА – СЕВЕР							
Број породица	1051135	265280	30806	512437	37793	166226	38593
Број чланова	3075741	530560	61612	1867952	142038	383876	89703
Београдски регион							
Број породица	483018	113510	14330	237552	15402	83537	18687
Број чланова	1412419	227020	28660	863569	57465	192320	43385
Београдска област <i>Град Београд</i>							
Број породица	483018	113510	14330	237552	15402	83537	18687
Број чланова	1412419	227020	28660	863569	57465	192320	43385
Барајево							
Број породица	7967	2338	159	3788	269	1072	341
Број чланова	23457	4676	318	14119	1046	2490	808
Вождовац							
Број породица	45792	10538	1460	21990	1326	8602	1876
Број чланова	132276	21076	2920	79414	4785	19762	4319
Врачар							
Број породица	15692	3451	641	6729	389	3779	703
Број чланова	43450	6902	1282	23776	1362	8552	1576
Гроцка							
Број породица	25024	6671	568	13274	820	2813	878
Број чланова	75335	13342	1136	49153	2978	6639	2087
Звездара							
Број породица	43588	9644	1606	21183	1446	8156	1553
Број чланова	126600	19288	3212	76515	5183	18780	3622
Земун							
Број породица	49162	10994	1390	24697	1963	8321	1797
Број чланова	145957	21988	2780	90182	7525	19280	4202
Лазаревац							
Број породица	17279	4611	303	9090	444	2172	659
Број чланова	51949	9222	606	33833	1703	5029	1556
Младеновац							
Број породица	15680	4324	336	7880	549	2021	570
Број чланова	46490	8648	672	29079	2069	4668	1354
Нови Београд							
Број породица	63371	14373	1908	30816	1586	12197	2491
Број чланова	182405	28746	3816	110351	5950	27846	5696
Обреновац							
Број породица	21364	5665	507	10796	779	2807	810
Број чланова	63643	11330	1014	39808	3055	6545	1891
Палилула							
Број породица	49568	11090	1743	23855	2187	8798	1895
Број чланова	145853	22180	3486	87023	8437	20291	4436
Раковица							
Број породица	32142	7364	869	16078	826	5716	1289
Број чланова	93660	14728	1738	58098	2948	13169	2979

3.9. ПОРОДИЦЕ ПРЕМА ТИПУ И БРОЈУ ЧЛАНОВА, ПО ПОПИСУ 2011. (наставак)

Регион Област Град – општина	Укупно	Тип породице					
		брачни пар без деце	ванбрач- ни пар без деце	брачни пар са децом	ванбрач- ни пар са децом	мајка са децом	отац са децом
Савски венац							
Број породица	11017	2490	346	4929	277	2472	503
Број чланова	31080	4980	692	17646	988	5614	1160
Сопот							
Број породица	6057	1973	149	2729	241	733	232
Број чланова	17536	3946	298	10203	906	1650	533
Стари град							
Број породица	13673	3099	569	5661	311	3353	680
Број чланова	37576	6198	1138	19995	1083	7605	1557
Сурчин							
Број породица	12797	2997	289	6950	510	1557	494
Број чланова	39085	5994	578	25767	1961	3627	1158
Чукарица							
Број породица	52845	11888	1487	27107	1479	8968	1916
Број чланова	156067	23776	2974	98607	5486	20773	4451
Регион Војводине							
Број породица	568117	151770	16476	274885	22391	82689	19906
Број чланова	1663322	303540	32952	1004383	84573	191556	46318
Западнобачка област							
Број породица	55985	15938	1312	26485	2048	8167	2035
Број чланова	161661	31876	2624	96021	7654	18777	4709
<i>Сомбор</i>							
<i>Број породица</i>	<i>25666</i>	<i>7327</i>	<i>625</i>	<i>12194</i>	<i>808</i>	<i>3847</i>	<i>865</i>
<i>Број чланова</i>	<i>73648</i>	<i>14654</i>	<i>1250</i>	<i>43948</i>	<i>2992</i>	<i>8813</i>	<i>1991</i>
Апатин							
Број породица	8722	2646	220	3938	353	1233	332
Број чланова	24739	5292	440	14138	1313	2801	755
Кула							
Број породица	12542	3187	270	6091	599	1899	496
Број чланова	37399	6374	540	22575	2288	4462	1160
Озаци							
Број породица	9055	2778	197	4262	288	1188	342
Број чланова	25875	5556	394	15360	1061	2701	803
Јужнобанатска област							
Број породица	86732	23840	2375	40501	4732	11920	3364
Број чланова	253744	47680	4750	147799	18036	27608	7871
<i>Панчево</i>							
<i>Број породица</i>	<i>36848</i>	<i>9411</i>	<i>993</i>	<i>18062</i>	<i>1705</i>	<i>5357</i>	<i>1320</i>
<i>Број чланова</i>	<i>108115</i>	<i>18822</i>	<i>1986</i>	<i>65557</i>	<i>6304</i>	<i>12409</i>	<i>3037</i>
Алибунар							
Број породица	5928	1870	126	2622	290	763	257
Број чланова	17234	3740	252	9732	1151	1741	618
Бела Црква							
Број породица	5115	1542	148	2124	367	703	231
Број чланова	14770	3084	296	7793	1427	1641	529
Вршац							
Број породица	15303	4213	438	6860	944	2221	627
Број чланова	44373	8426	876	24860	3572	5155	1484

3.9. ПОРОДИЦЕ ПРЕМА ТИПУ И БРОЈУ ЧЛАНОВА, ПО ПОПИСУ 2011. (наставак)

Регион Област Град – општина	Укупно	Тип породице					
		брачни пар без деце	ванбрач- ни пар без деце	брачни пар са децом	ванбрач- ни пар са децом	мајка са децом	отац са децом
Ковачица							
Број породица	7512	2361	154	3652	284	806	255
Број чланова	21971	4722	308	13393	1107	1842	599
Ковин							
Број породица	9774	2554	340	4309	847	1298	426
Број чланова	29068	5108	680	15893	3312	3050	1025
Опово							
Број породица	3108	903	95	1457	163	364	126
Број чланова	9155	1806	190	5376	656	832	295
Планиште							
Број породица	3144	986	81	1415	132	408	122
Број чланова	9058	1972	162	5195	507	938	284
Јужнобачка област							
Број породица	178169	44196	5675	89388	6262	26976	5672
Број чланова	528283	88392	11350	328767	23576	62934	13264
Град Нови Сад							
Број породица	97939	23098	3776	49493	3092	15655	2825
Број чланова	288887	46196	7552	180725	11337	36528	6549
Нови Сад							
Број породица	87880	20565	3494	44231	2821	14252	2517
Број чланова	258788	41130	6988	161311	10364	33179	5816
Петроварадин							
Број породица	10059	2533	282	5262	271	1403	308
Број чланова	30099	5066	564	19414	973	3349	733
Бач							
Број породица	4265	1214	138	1958	226	574	155
Број чланова	12373	2428	276	7151	842	1316	360
Бачка Паланка							
Број породица	16538	4608	292	8353	401	2333	551
Број чланова	48461	9216	584	30562	1483	5342	1274
Бачки Петровац							
Број породица	4009	1170	66	2007	87	537	142
Број чланова	11645	2340	132	7293	329	1212	339
Беочин							
Број породица	4606	1220	124	2248	213	650	151
Број чланова	13781	2440	248	8389	847	1496	361
Бечеј							
Број породица	11010	3088	383	4998	483	1634	424
Број чланова	32101	6176	766	18388	1883	3899	989
Врбас							
Број породица	12020	2708	242	5971	670	1966	463
Број чланова	37002	5416	484	22729	2608	4653	1112
Жабалъ							
Број породица	7482	1824	185	3910	347	925	291
Број чланова	23097	3648	370	14773	1414	2196	696
Србобран							
Број породица	4734	1199	172	2188	302	709	164
Број чланова	14028	2398	344	8069	1170	1658	389

3.9. ПОРОДИЦЕ ПРЕМА ТИПУ И БРОЈУ ЧЛАНОВА, ПО ПОПИСУ 2011. (наставак)

Регион Област Град – општина	Укупно	Тип породице					
		брачни пар без деце	ванбрач- ни пар без деце	брачни пар са децом	ванбрач- ни пар са децом	мајка са децом	отац са децом
Сремски Карловци							
Број породица	2588	647	74	1290	70	411	96
Број чланова	7653	1294	148	4741	255	981	234
Темерин							
Број породица	8396	2139	136	4626	208	1047	240
Број чланова	25386	4278	272	17067	783	2422	564
Тител							
Број породица	4582	1281	87	2346	163	535	170
Број чланова	13869	2562	174	8880	625	1231	397
Севернобанатска област							
Број породица	43875	12824	1417	20149	1758	6156	1571
Број чланова	126230	25648	2834	73102	6720	14307	3619
<i>Кикинда</i>							
<i>Број породица</i>	<i>17777</i>	<i>4972</i>	<i>448</i>	<i>8555</i>	<i>581</i>	<i>2537</i>	<i>684</i>
<i>Број чланова</i>	<i>51442</i>	<i>9944</i>	<i>896</i>	<i>30919</i>	<i>2227</i>	<i>5866</i>	<i>1590</i>
Ада							
Број породица	5071	1529	204	2294	224	681	139
Број чланова	14460	3058	408	8245	840	1602	307
Кањижа							
Број породица	7549	2356	251	3469	274	966	233
Број чланова	21679	4712	502	12654	1014	2261	536
Нови Кнежевац							
Број породица	3193	900	120	1398	187	465	123
Број чланова	9282	1800	240	5111	777	1073	281
Сента							
Број породица	6921	2017	278	2978	352	1047	249
Број чланова	19798	4034	556	10869	1314	2456	569
Чока							
Број породица	3364	1050	116	1455	140	460	143
Број чланова	9569	2100	232	5304	548	1049	336
Севернобачка област							
Број породица	54838	14574	2217	25141	2513	8600	1793
Број чланова	158498	29148	4434	91548	9361	19904	4103
<i>Суботица</i>							
<i>Број породица</i>	<i>41658</i>	<i>10957</i>	<i>1741</i>	<i>18985</i>	<i>1913</i>	<i>6716</i>	<i>1346</i>
<i>Број чланова</i>	<i>119995</i>	<i>21914</i>	<i>3482</i>	<i>68957</i>	<i>7088</i>	<i>15484</i>	<i>3070</i>
Бачка Топола							
Број породица	9767	2780	372	4477	423	1390	325
Број чланова	28084	5560	744	16256	1561	3215	748
Мали Иђош							
Број породица	3413	837	104	1679	177	494	122
Број чланова	10419	1674	208	6335	712	1205	285
Средњобанатска област							
Број породица	55378	15341	1472	26428	2077	8011	2049
Број чланова	161256	30682	2944	96365	8057	18430	4778
Зрењанин							
Број породица	36856	9949	966	17814	1294	5506	1327
Број чланова	107121	19898	1932	64574	4958	12684	3075

3.9. ПОРОДИЦЕ ПРЕМА ТИПУ И БРОЈУ ЧЛАНОВА, ПО ПОПИСУ 2011. (наставак)

Регион Област Град – општина	Укупно	Тип породице					
		брачни пар без деце	ванбрач- ни пар без деце	брачни пар са децом	ванбрач- ни пар са децом	мајка са децом	отац са децом
Житиште							
Број породица	4886	1487	138	2279	184	611	187
Број чланова	14272	2974	276	8450	742	1400	430
Нова Црња							
Број породица	2904	821	70	1381	119	393	120
Број чланова	8590	1642	140	5099	510	914	285
Нови Бечеј							
Број породица	6915	1917	203	3202	310	1005	278
Број чланова	20188	3834	406	11802	1195	2290	661
Сечањ							
Број породица	3817	1167	95	1752	170	496	137
Број чланова	11085	2334	190	6440	652	1142	327
Сремска област							
Број породица	93140	25057	2008	46793	3001	12859	3422
Број чланова	273650	50114	4016	170781	11169	29596	7974
<i>Сремска Митровица</i>							
<i>Број породица</i>	<i>23956</i>	<i>6681</i>	<i>508</i>	<i>11728</i>	<i>719</i>	<i>3440</i>	<i>880</i>
<i>Број чланова</i>	<i>69689</i>	<i>13362</i>	<i>1016</i>	<i>42674</i>	<i>2726</i>	<i>7869</i>	<i>2042</i>
Инђија							
Број породица	14133	3598	310	7138	499	2021	567
Број чланова	41740	7196	620	26126	1794	4690	1314
Ириг							
Број породица	3176	904	89	1464	119	478	122
Број чланова	9127	1808	178	5304	466	1095	276
Пећинци							
Број породица	5827	1597	125	2986	213	656	250
Број чланова	17434	3194	250	11089	793	1509	599
Рума							
Број породица	16241	4415	378	8048	555	2263	582
Број чланова	47296	8830	756	29067	2076	5202	1365
Стара Пазова							
Број породица	19590	4927	357	10415	578	2637	676
Број чланова	58785	9854	714	38364	2121	6139	1593
Шид							
Број породица	10217	2935	241	5014	318	1364	345
Број чланова	29579	5870	482	18157	1193	3092	785
СРБИЈА – ЈУГ							
Број породица	1074637	335444	18137	527740	30178	125296	37842
Број чланова	3145331	670888	36274	1947092	113875	288847	88355
Регион Шумадије и Западне Србије							
Број породица	602229	180676	8523	308062	12674	72007	20287
Број чланова	1786100	361352	17046	1145999	47352	166628	47723
Златиборска област							
Број породица	84763	25567	660	45460	792	9892	2392
Број чланова	254962	51134	1320	170803	2903	23082	5720
Ужице							
<i>Број породица</i>	<i>23647</i>	<i>6903</i>	<i>222</i>	<i>12665</i>	<i>172</i>	<i>3061</i>	<i>624</i>
<i>Број чланова</i>	<i>69478</i>	<i>13806</i>	<i>444</i>	<i>46150</i>	<i>599</i>	<i>7027</i>	<i>1452</i>

3.9. ПОРОДИЦЕ ПРЕМА ТИПУ И БРОЈУ ЧЛАНОВА, ПО ПОПИСУ 2011. (наставак)

Регион Област Град – општина	Укупно	Тип породице					
		брачни пар без деце	ванбрач- ни пар без деце	брачни пар са децом	ванбрач- ни пар са децом	мајка са децом	отац са децом
Ариље							
Број породица	5579	1756	64	2914	102	593	150
Број чланова	16643	3512	128	10893	377	1358	375
Бајина Башта							
Број породица	7818	2568	67	4029	68	868	218
Број чланова	22862	5136	134	14858	243	1974	517
Косјерић							
Број породица	3661	1349	28	1734	23	407	120
Број чланова	10354	2698	56	6332	81	909	278
Нова Варош							
Број породица	5012	1709	25	2548	24	564	142
Број чланова	14667	3418	50	9489	90	1296	324
Пожега							
Број породица	8895	2880	70	4551	117	1014	263
Број чланова	25966	5760	140	16703	424	2315	624
Прибој							
Број породица	8079	2499	52	4225	113	971	219
Број чланова	24168	4998	104	15815	407	2334	510
Пријеполје							
Број породица	10576	2790	58	6114	97	1225	292
Број чланова	33563	5580	116	23800	387	2961	719
Сјеница							
Број породица	7105	1612	34	4456	37	718	248
Број чланова	24463	3224	68	18528	148	1841	654
Чајетина							
Број породица	4391	1501	40	2224	39	471	116
Број чланова	12798	3002	80	8235	147	1067	267
Колубарска област							
Број породица	52239	15911	745	26283	959	6364	1977
Број чланова	151565	31822	1490	95594	3641	14420	4598
Ваљево							
Број породица	27410	7957	354	14108	355	3688	948
Број чланова	78903	15914	708	50518	1258	8341	2164
Лајковац							
Број породица	4561	1269	87	2268	154	565	218
Број чланова	13478	2538	174	8370	595	1275	526
Љиг							
Број породица	3746	1296	50	1751	60	429	160
Број чланова	10815	2592	100	6516	228	983	396
Мионица							
Број породица	4226	1473	44	2069	68	431	141
Број чланова	12318	2946	88	7704	275	978	327
Осечина							
Број породица	3833	1473	48	1773	47	334	158
Број чланова	10835	2946	96	6506	179	743	365
Уб							
Број породица	8463	2443	162	4314	275	917	352
Број чланова	25216	4886	324	15980	1106	2100	820

3.9. ПОРОДИЦЕ ПРЕМА ТИПУ И БРОЈУ ЧЛАНОВА, ПО ПОПИСУ 2011. (наставак)

Регион Област Град – општина	Укупно	Тип породице					
		брачни пар без деце	ванбрач- ни пар без деце	брачни пар са децом	ванбрач- ни пар са децом	мајка са децом	отац са децом
Мачванска област							
Број породица	89175	26697	1472	44642	2339	10872	3153
Број чланова	261124	53394	2944	163675	8812	24945	7354
<i>Шабач</i>							
<i>Број породица</i>	<i>34760</i>	<i>9751</i>	<i>671</i>	<i>17336</i>	<i>1031</i>	<i>4699</i>	<i>1272</i>
<i>Број чланова</i>	<i>101146</i>	<i>19502</i>	<i>1342</i>	<i>62793</i>	<i>3822</i>	<i>10706</i>	<i>2981</i>
Богатић							
Број породица	8488	2442	207	4138	404	939	358
Број чланова	24990	4884	414	15255	1508	2106	823
Владимирци							
Број породица	5144	1697	100	2424	147	571	205
Број чланова	14899	3394	200	8959	590	1281	475
Коцељева							
Број породица	3894	1293	89	1808	156	387	161
Број чланова	11267	2586	178	6627	633	870	373
Крупањ							
Број породица	5187	1803	46	2651	55	477	155
Број чланова	15151	3606	92	9792	198	1099	364
Лозница							
Број породица	23675	7115	277	12136	477	2891	779
Број чланова	69849	14230	554	44715	1805	6736	1809
Љубовија							
Број породица	4322	1453	54	2193	40	453	129
Број чланова	12752	2906	108	8208	153	1068	309
Мали Зворник							
Број породица	3705	1143	28	1956	29	455	94
Број чланова	11070	2286	56	7326	103	1079	220
Моравичка област							
Број породица	63396	19069	752	33076	722	7804	1973
Број чланова	186397	38138	1504	121597	2666	17874	4618
<i>Чачак</i>							
<i>Број породица</i>	<i>34435</i>	<i>9802</i>	<i>423</i>	<i>18122</i>	<i>433</i>	<i>4551</i>	<i>1104</i>
<i>Број чланова</i>	<i>101495</i>	<i>19604</i>	<i>846</i>	<i>66429</i>	<i>1589</i>	<i>10452</i>	<i>2575</i>
Горњи Милановац							
Број породица	13233	4093	183	6771	137	1628	421
Број чланова	38640	8186	366	24869	498	3734	987
Ивањица							
Број породица	9552	3090	77	5124	79	950	232
Број чланова	28370	6180	154	19020	293	2178	545
Лучани							
Број породица	6176	2084	69	3059	73	675	216
Број чланова	17892	4168	138	11279	286	1510	511
Поморавска област							
Број породица	64654	21931	1342	28646	2520	7713	2502
Број чланова	184070	43862	2684	104771	9224	17710	5819
<i>Јагодина</i>							
<i>Број породица</i>	<i>21602</i>	<i>6716</i>	<i>491</i>	<i>10087</i>	<i>785</i>	<i>2793</i>	<i>730</i>
<i>Број чланова</i>	<i>62297</i>	<i>13432</i>	<i>982</i>	<i>36932</i>	<i>2861</i>	<i>6439</i>	<i>1651</i>

3.9. ПОРОДИЦЕ ПРЕМА ТИПУ И БРОЈУ ЧЛАНОВА, ПО ПОПИСУ 2011. (наставак)

Регион Област Град – општина	Укупно	Тип породице					
		брачни пар без деце	ванбрач- ни пар без деце	брачни пар са децом	ванбрач- ни пар са децом	мајка са децом	отац са децом
Деспотовац							
Број породица	7087	2908	151	2750	334	643	301
Број чланова	19550	5816	302	10057	1215	1458	702
Параћин							
Број породица	16353	5254	296	7574	608	1963	658
Број чланова	47164	10508	592	27742	2249	4507	1566
Рековац							
Број породица	3327	1398	40	1343	46	339	161
Број чланова	9044	2796	80	4872	161	762	373
Свилајнац							
Број породица	7043	2609	174	2806	359	805	290
Број чланова	19713	5218	348	10279	1331	1852	685
Ђуприја							
Број породица	9242	3046	190	4086	388	1170	362
Број чланова	26302	6092	380	14889	1407	2692	842
Расинска област							
Број породица	73474	24576	1124	35751	1666	7927	2430
Број чланова	211901	49152	2248	130653	6120	18104	5624
<i>Крушевац</i>							
<i>Број породица</i>	<i>39048</i>	<i>12218</i>	<i>646</i>	<i>19085</i>	<i>1020</i>	<i>4717</i>	<i>1362</i>
<i>Број чланова</i>	<i>113226</i>	<i>24436</i>	<i>1292</i>	<i>69699</i>	<i>3771</i>	<i>10875</i>	<i>3153</i>
Александровац							
Број породица	8069	2995	74	4137	66	574	223
Број чланова	23460	5990	148	15239	248	1320	515
Брус							
Број породица	4907	1747	45	2514	41	417	143
Број чланова	14329	3494	90	9307	157	949	332
Варварин							
Број породица	5451	2040	109	2431	172	510	189
Број чланова	15415	4080	218	8924	622	1124	447
Трстеник							
Број породица	13162	4648	191	6273	273	1374	403
Број чланова	37337	9296	382	22675	980	3078	926
Ђићевац							
Број породица	2837	928	59	1311	94	335	110
Број чланова	8134	1856	118	4809	342	758	251
Рашка област							
Број породица	87092	22182	971	49754	1530	10055	2600
Број чланова	279247	44364	1942	196131	6094	24387	6329
<i>Краљево</i>							
<i>Број породица</i>	<i>37197</i>	<i>10589</i>	<i>487</i>	<i>19426</i>	<i>575</i>	<i>4865</i>	<i>1255</i>
<i>Број чланова</i>	<i>110445</i>	<i>21178</i>	<i>974</i>	<i>71988</i>	<i>2188</i>	<i>11211</i>	<i>2906</i>
Врњачка Бања							
Број породица	8208	2471	152	4048	177	1078	282
Број чланова	24027	4942	304	15006	648	2489	638
Нови Пазар							
Број породица	26560	5290	239	17092	583	2718	638
Број чланова	93597	10580	478	71382	2423	7095	1639

3.9. ПОРОДИЦЕ ПРЕМА ТИПУ И БРОЈУ ЧЛАНОВА, ПО ПОПИСУ 2011. (наставак)

Регион Област Град – општина	Укупно	Тип породице					
		брачни пар без деце	ванбрач- ни пар без деце	брачни пар са децом	ванбрач- ни пар са децом	мајка са децом	отац са децом
Рашка							
Број породица	7373	2494	35	3954	51	654	185
Број чланова	21823	4988	70	14635	189	1517	424
Тутин							
Број породица	7754	1338	58	5234	144	740	240
Број чланова	29355	2676	116	23120	646	2075	722
Шумадијска област							
Број породица	87436	24743	1457	44450	2146	11380	3260
Број чланова	256834	49486	2914	162775	7892	26106	7661
<i>Крагујевац</i>							
<i>Број породица</i>	<i>53658</i>	<i>14194</i>	<i>918</i>	<i>27731</i>	<i>1341</i>	<i>7488</i>	<i>1986</i>
<i>Број чланова</i>	<i>158036</i>	<i>28388</i>	<i>1836</i>	<i>101012</i>	<i>4924</i>	<i>17242</i>	<i>4634</i>
<i>Аранђеловац</i>							
Број породица	13687	3930	218	6964	321	1767	487
Број чланова	40432	7860	436	25697	1192	4062	1185
<i>Баточина</i>							
Број породица	3507	1113	63	1724	105	366	136
Број чланова	10278	2226	126	6388	377	830	331
<i>Кнић</i>							
Број породица	4183	1438	45	2036	48	456	160
Број чланова	12082	2876	90	7572	171	1012	361
<i>Лапово</i>							
Број породица	2327	718	43	1114	84	262	106
Број чланова	6774	1436	86	4115	311	584	242
<i>Рача</i>							
Број породица	3400	1160	65	1588	132	314	141
Број чланова	9854	2320	130	5825	506	733	340
<i>Топола</i>							
Број породица	6674	2190	105	3293	115	727	244
Број чланова	19378	4380	210	12166	411	1643	568
Регион Јужне и Источне Србије							
Број породица	472408	154768	9614	219678	17504	53289	17555
Број чланова	1359231	309536	19228	801093	66523	122219	40632
Борска област							
Број породица	38125	13347	1117	15057	1997	4969	1638
Број чланова	105593	26694	2234	54243	7376	11285	3761
<i>Бор</i>							
<i>Број породица</i>	<i>14738</i>	<i>4271</i>	<i>411</i>	<i>6402</i>	<i>781</i>	<i>2188</i>	<i>685</i>
<i>Број чланова</i>	<i>42060</i>	<i>8542</i>	<i>822</i>	<i>23166</i>	<i>2955</i>	<i>5002</i>	<i>1573</i>
<i>Кладово</i>							
Број породица	6385	2634	148	2512	217	665	209
Број чланова	17393	5268	296	9071	788	1494	476
<i>Мајданпек</i>							
Број породица	5664	1886	200	2110	423	804	241
Број чланова	15841	3772	400	7682	1567	1859	561
<i>Неготин</i>							
Број породица	11338	4556	358	4033	576	1312	503
Број чланова	30299	9112	716	14324	2066	2930	1151

3.9. ПОРОДИЦЕ ПРЕМА ТИПУ И БРОЈУ ЧЛАНОВА, ПО ПОПИСУ 2011. (наставак)

Регион Област Град – општина	Укупно	Тип породице					
		брачни пар без деце	ванбрач- ни пар без деце	брачни пар са децом	ванбрач- ни пар са децом	мајка са децом	отац са децом
Браничевска област							
Број породица	54549	19332	1656	21334	3467	6370	2390
Број чланова	153018	38664	3312	77917	12953	14566	5606
<i>Град Пожаревац</i>							
<i>Број породица</i>	<i>22402</i>	<i>6287</i>	<i>732</i>	<i>9761</i>	<i>1550</i>	<i>3107</i>	<i>965</i>
<i>Број чланова</i>	<i>65036</i>	<i>12574</i>	<i>1464</i>	<i>35653</i>	<i>5978</i>	<i>7111</i>	<i>2256</i>
Пожаревац							
Број породица	18454	5214	596	8071	1129	2654	790
Број чланова	53002	10428	1192	29313	4130	6084	1855
Костолац							
Број породица	3948	1073	136	1690	421	453	175
Број чланова	12034	2146	272	6340	1848	1027	401
Велико Градиште							
Број породица	5283	2094	156	1988	300	534	211
Број чланова	14604	4188	312	7275	1091	1239	499
Голубац							
Број породица	2489	993	66	949	134	239	108
Број чланова	6908	1986	132	3512	490	530	258
Жабари							
Број породица	3295	1325	87	1170	206	343	164
Број чланова	9051	2650	174	4300	763	773	391
Жагубица							
Број породица	3886	1710	106	1293	270	334	173
Број чланова	10526	3420	212	4709	1025	749	411
Кучево							
Број породица	4649	1966	153	1550	245	511	224
Број чланова	12450	3932	306	5660	870	1167	515
Мало Црниће							
Број породица	3385	1342	85	1253	209	334	162
Број чланова	9320	2684	170	4546	773	771	376
Петровац на Млави							
Број породица	9160	3615	271	3370	553	968	383
Број чланова	25123	7230	542	12262	1963	2226	900
Зајечарска област							
Број породица	37322	13927	951	14854	1288	4695	1607
Број чланова	101194	27854	1902	52575	4731	10516	3616
<i>Зајечар</i>							
<i>Број породица</i>	<i>18540</i>	<i>6513</i>	<i>483</i>	<i>7611</i>	<i>653</i>	<i>2461</i>	<i>819</i>
<i>Број чланова</i>	<i>50670</i>	<i>13026</i>	<i>966</i>	<i>26923</i>	<i>2354</i>	<i>5551</i>	<i>1850</i>
Бољевац							
Број породица	3979	1532	122	1480	158	488	199
Број чланова	10746	3064	244	5304	593	1080	461
Књажевац							
Број породица	9847	3961	194	3843	276	1188	385
Број чланова	26263	7922	388	13448	1037	2625	843
Сокобања							
Број породица	4956	1921	152	1920	201	558	204
Број чланова	13515	3842	304	6900	747	1260	462

3.9. ПОРОДИЦЕ ПРЕМА ТИПУ И БРОЈУ ЧЛАНОВА, ПО ПОПИСУ 2011. (наставак)

Регион Област Град – општина	Укупно	Тип породице					
		брачни пар без деце	ванбрач- ни пар без деце	брачни пар са децом	ванбрач- ни пар са децом	мајка са децом	отац са децом
Јабланичка област							
Број породица	66033	22265	937	33019	1705	6052	2055
Број чланова	192259	44530	1874	120587	6688	13843	4737
<i>Лесковац</i>							
<i>Број породица</i>	<i>44350</i>	<i>14571</i>	<i>646</i>	<i>22550</i>	<i>989</i>	<i>4217</i>	<i>1377</i>
<i>Број чланова</i>	<i>128858</i>	<i>29142</i>	<i>1292</i>	<i>81816</i>	<i>3821</i>	<i>9630</i>	<i>3157</i>
Бојник							
Број породица	3298	1283	89	1378	223	230	95
Број чланова	9619	2566	178	5186	938	539	212
Власотинце							
Број породица	9149	3118	80	4793	156	760	242
Број чланова	26777	6236	160	17486	599	1739	557
Лебане							
Број породица	6680	2436	71	3163	236	540	234
Број чланова	19417	4872	142	11709	919	1227	548
Медвеђа							
Број породица	2078	651	40	966	88	245	88
Број чланова	6336	1302	80	3798	363	574	219
Црна Трава							
Број породица	478	206	11	169	13	60	19
Број чланова	1252	412	22	592	48	134	44
Нишавска област							
Број породица	114331	35372	2072	56309	2950	13587	4041
Број чланова	329258	70744	4144	202859	11122	31141	9248
<i>Град Ниш</i>							
<i>Број породица</i>	<i>78832</i>	<i>21707</i>	<i>1421</i>	<i>40934</i>	<i>1677</i>	<i>10370</i>	<i>2723</i>
<i>Број чланова</i>	<i>229608</i>	<i>43414</i>	<i>2842</i>	<i>147030</i>	<i>6280</i>	<i>23815</i>	<i>6227</i>
Медијана							
Број породица	25968	6632	511	13257	421	4212	935
Број чланова	74368	13264	1022	46919	1488	9570	2105
Нишка Бања							
Број породица	4506	1470	56	2302	116	417	145
Број чланова	13009	2940	112	8245	434	955	323
Палилула							
Број породица	22315	6092	391	11779	513	2778	762
Број чланова	65797	12184	782	42620	1992	6456	1763
Пантелеј							
Број породица	16378	4558	280	8748	294	1964	534
Број чланова	48061	9116	560	31543	1061	4549	1232
Црвени крст							
Број породица	9665	2955	183	4848	333	999	347
Број чланова	28373	5910	366	17703	1305	2285	804
Алексинач							
Број породица	15517	5188	357	6827	799	1703	643
Број чланова	44235	10376	714	24744	2996	3911	1494
Гаџин Хан							
Број породица	2570	1232	41	934	50	215	98
Број чланова	6776	2464	82	3344	202	470	214

3.9. ПОРОДИЦЕ ПРЕМА ТИПУ И БРОЈУ ЧЛАНОВА, ПО ПОПИСУ 2011. (наставак)

Регион Област Град – општина	Укупно	Тип породице					
		брачни пар без деце	ванбрач- ни пар без деце	брачни пар са децом	ванбрач- ни пар са децом	мајка са децом	отац са децом
Дољевац							
Број породица	5716	2121	96	2792	160	386	161
Број чланова	16502	4242	192	10192	628	878	370
Мерошина							
Број породица	4244	1641	43	2007	111	290	152
Број чланова	12338	3282	86	7487	478	657	348
Ражањ							
Број породица	2871	1283	50	1077	86	254	121
Број чланова	7717	2566	100	3899	299	574	279
Сврљиг							
Број породица	4581	2200	64	1738	67	369	143
Број чланова	12082	4400	128	6163	239	836	316
Пиротска област							
Број породица	28536	10447	388	13379	640	2732	950
Број чланова	80259	20894	776	47765	2485	6190	2149
<i>Пирот</i>							
<i>Број породица</i>	<i>17993</i>	<i>6296</i>	<i>223</i>	<i>8818</i>	<i>335</i>	<i>1750</i>	<i>571</i>
<i>Број чланова</i>	<i>51045</i>	<i>12592</i>	<i>446</i>	<i>31470</i>	<i>1282</i>	<i>3966</i>	<i>1289</i>
Бабушница							
Број породица	3820	1676	67	1537	75	332	133
Број чланова	10294	3352	134	5485	266	752	305
Бела Паланка							
Број породица	3635	1369	55	1557	180	340	134
Број чланова	10305	2738	110	5619	761	777	300
Димитровград							
Број породица	3088	1106	43	1467	50	310	112
Број чланова	8615	2212	86	5191	176	695	255
Подунавска област							
Број породица	59187	16856	1497	27316	3607	7423	2488
Број чланова	174509	33712	2994	101125	13619	17151	5908
<i>Смедерево</i>							
<i>Број породица</i>	<i>32027</i>	<i>8505</i>	<i>882</i>	<i>15005</i>	<i>2201</i>	<i>4116</i>	<i>1318</i>
<i>Број чланова</i>	<i>95671</i>	<i>17010</i>	<i>1764</i>	<i>55722</i>	<i>8405</i>	<i>9601</i>	<i>3169</i>
Велика Плана							
Број породица	12062	3650	299	5344	803	1455	511
Број чланова	35145	7300	598	19740	2973	3324	1210
Смедеревска Паланка							
Број породица	15098	4701	316	6967	603	1852	659
Број чланова	43693	9402	632	25663	2241	4226	1529
Пчињска област							
Број породица	47137	14005	563	25435	1082	4572	1480
Број чланова	143314	28010	1126	95340	4520	10818	3500
<i>Град Врање</i>							
<i>Број породица</i>	<i>24978</i>	<i>7168</i>	<i>272</i>	<i>13976</i>	<i>418</i>	<i>2384</i>	<i>760</i>
<i>Број чланова</i>	<i>75883</i>	<i>14336</i>	<i>544</i>	<i>51891</i>	<i>1684</i>	<i>5641</i>	<i>1787</i>
Врање							
Број породица	22079	6196	223	12473	382	2143	662
Број чланова	67287	12392	446	46260	1549	5076	1564

3.9. ПОРОДИЦЕ ПРЕМА ТИПУ И БРОЈУ ЧЛАНОВА, ПО ПОПИСУ 2011. (наставак)

Регион Област Град – општина	Укупно	Тип породице					
		брачни пар без деце	ванбрач- ни пар без деце	брачни пар са децом	ванбрач- ни пар са децом	мајка са децом	отац са децом
Врањска Бања							
Број породица	2899	972	49	1503	36	241	98
Број чланова	8596	1944	98	5631	135	565	223
Босилеград							
Број породица	2414	791	24	1193	32	290	84
Број чланова	7012	1582	48	4388	128	668	198
Бујановац¹⁾							
Број породица	5044	1366	73	2817	201	417	170
Број чланова	16526	2732	146	11285	939	1002	422
Владичин Хан							
Број породица	6334	2211	78	3095	197	591	162
Број чланова	18528	4422	156	11373	794	1401	382
Прешево¹⁾							
Број породица	840	214	8	496	8	75	39
Број чланова	2781	428	16	2018	33	189	97
Сурдулица							
Број породица	6076	1852	89	3061	208	663	203
Број чланова	18088	3704	178	11326	865	1547	468
Трговиште							
Број породица	1451	403	19	797	18	152	62
Број чланова	4496	806	38	3059	77	370	146
Топличка област							
Број породица	27188	9217	433	12975	768	2889	906
Број чланова	79827	18434	866	48682	3029	6709	2107
Прокупље							
Број породица	13167	4146	246	6389	429	1527	430
Број чланова	38950	8292	492	23942	1717	3507	1000
Блаце							
Број породица	3453	1297	42	1560	81	353	120
Број чланова	9852	2594	84	5797	298	801	278
Житорађа							
Број породица	5029	1992	57	2348	133	335	164
Број чланова	14490	3984	114	8725	515	771	381
Куршумлија							
Број породица	5539	1782	88	2678	125	674	192
Број чланова	16535	3564	176	10218	499	1630	448
Регион Косово и Метохија

¹⁾ Подаци се односе само на пописано становништво.

3.10. ВИТАЛНИ ДОГАЂАЈИ, 2021.

Регион Област Град – општина	Живорођени		Умрли		Природни прираштај		Умрла одојчад		Просечна старост мајке при рођењу првог детета	Стопа укупног фертилитета	Бракови	
	број	на 1000 становника	број	на 1000 становника	број	на 1000 становника	број	на 1000 живорођењих			закључени	разведени
РЕПУБЛИКА СРБИЈА	62180	9,1	136622	20,0	-74442	-10,9	293	4,7	28,7	1,5	32757	9790
СРБИЈА – СЕВЕР	34540	9,8	65043	18,5	-30503	-8,7	126	3,6	29,6	1,5	17062	5927
Београдски регион	17803	10,5	29917	17,7	-12114	-7,2	53	3,0	30,6	1,6	8171	2554
Београдска област <i>Град Београд</i>	17803	10,5	29917	17,7	-12114	-7,2	53	3,0	30,6	1,6	8171	2554
Барајево	215	8,1	532	20,0	-317	-11,9	1	4,7	28,9	1,5	134	26
Вождовац	1916	11,3	2929	17,3	-1013	-6,0	6	3,1	31,5	1,5	864	261
Врачар	586	10,2	1104	19,2	-518	-9,0	1	1,7	32,2	1,3	284	131
Гроцка	759	8,7	1372	15,8	-613	-7,0	-	-	28,0	1,4	354	119
Звездара	2071	12,1	2614	15,3	-543	-3,2	10	4,8	31,1	1,5	787	264
Земун	1933	10,9	2981	16,8	-1048	-5,9	6	3,1	30,1	1,6	894	160
Лазаревац	634	11,4	1036	18,7	-402	-7,2	2	3,2	28,5	1,7	335	110
Младеновац	489	9,6	1013	19,9	-524	-10,3	3	6,1	27,9	1,6	249	88
Нови Београд	2123	10,1	3784	18,0	-1661	-7,9	5	2,4	32,0	1,5	927	243
Обреновац	724	10,1	1486	20,8	-762	-10,7	2	2,8	27,8	1,7	392	97
Палилула	2100	11,3	2990	16,1	-890	-4,8	3	1,4	30,4	1,6	938	324
Раковица	969	9,1	1922	18,1	-953	-9,0	4	4,1	30,8	1,4	442	168
Савски венац	481	13,8	884	25,4	-403	-11,6	3	6,2	31,5	1,8	256	111
Сопот	159	8,1	473	24,2	-314	-16,0	-	-	28,0	1,5	70	24
Стари град	452	10,4	949	21,8	-497	-11,4	1	2,2	32,6	1,4	215	90
Сурчин	477	10,1	734	15,5	-257	-5,4	2	4,2	28,9	1,7	224	34
Чукарица	1715	9,8	3114	17,8	-1399	-8,0	4	2,3	30,8	1,4	806	304
Регион Војводине	16737	9,2	35126	19,2	-18389	-10,1	73	4,4	28,3	1,5	8891	3373
Западнобачка област	1220	7,3	3606	21,7	-2386	-14,3	2	1,6	27,5	1,3	728	323
<i>Сомбор</i>	547	7,2	1645	21,5	-1098	-14,4	2	3,7	28,1	1,3	344	152
Апатин	176	6,9	576	22,5	-400	-15,6	-	-	27,5	1,4	115	54
Кула	273	7,2	783	20,6	-510	-13,4	-	-	27,2	1,3	155	60
Оџаци	224	8,5	602	22,9	-378	-14,4	-	-	26,3	1,6	114	57
Јужнобанатска област	2374	8,7	5594	20,5	-3220	-11,8	12	5,1	27,6	1,5	1203	436
<i>Панчево</i>	1103	9,3	2222	18,8	-1119	-9,5	9	8,2	28,9	1,5	542	195
Алибунар	146	8,2	439	24,6	-293	-16,4	1	6,8	26,9	1,5	84	25
Бела Црква	110	7,1	350	22,5	-240	-15,4	-	-	24,4	1,4	67	26
<i>Вршац</i>	414	8,6	952	19,8	-538	-11,2	-	-	27,0	1,5	228	112
Ковачица	200	8,6	523	22,5	-323	-13,9	-	-	26,0	1,4	88	53
Ковин	261	8,6	667	21,9	-406	-13,3	2	7,7	26,2	1,4	117	5
Опово	81	8,5	204	21,5	-123	-12,9	-	-	26,6	1,6	37	9
Пландиште	59	6,0	237	24,1	-178	-18,1	-	-	25,5	1,3	40	11

3.10. ВИТАЛНИ ДОГАЂАЈИ, 2021. (наставак)

Регион Област Град – општина	Живорођени		Умрли		Природни прираштај		Умрла одојчад		Просечна старост мајке при рођењу првог детета	Стопа укупног фертилитета	Бракови	
	број	на 1000 становника	број	на 1000 становника	број	на 1000 становника	број	на 1000 живорођењих			закључени	разведени
Јужнобачка област	6549	10,6	10290	16,7	-3741	-6,1	31	4,7	29,5	1,6	3338	1140
<i>Нови Сад</i>	4187	11,5	5203	14,3	-1016	-2,8	14	3,3	30,5	1,5	2108	692
Бач	104	8,2	285	22,5	-181	-14,3	2	19,2	24,8	1,3	54	27
Бачка Паланка	437	8,6	1061	21,0	-624	-12,3	4	9,2	27,5	1,6	225	85
Бачки Петровац	92	7,4	254	20,3	-162	-13,0	-	-	28,1	1,4	47	19
Беоцин	132	8,9	261	17,7	-129	-8,7	-	-	27,8	1,6	77	26
Бечеј	341	9,9	749	21,8	-408	-11,9	2	5,9	26,1	1,6	178	78
Врбас	361	9,5	779	20,4	-418	-11,0	4	11,1	28,2	1,6	181	58
Жабалъ	281	11,4	461	18,7	-180	-7,3	3	10,7	25,0	1,8	130	36
Србобран	146	9,6	306	20,2	-160	-10,6	1	6,8	26,4	1,7	81	36
Сремски Карловци	87	10,6	140	17,1	-53	-6,5	-	-	31,8	1,4	35	15
Темерин	241	8,8	502	18,3	-261	-9,5	-	-	29,3	1,4	148	46
Тител	140	9,4	289	19,5	-149	-10,0	1	7,1	26,9	1,7	74	22
Севернобанатска област	1069	8,1	3002	22,7	-1933	-14,6	4	3,7	26,7	1,4	572	268
<i>Киkinda</i>	442	8,4	1095	20,8	-653	-12,4	3	6,8	26,8	1,5	233	106
Ада	127	8,2	358	23,2	-231	-15,0	-	-	27,6	1,4	71	42
Кањижа	182	7,9	589	25,6	-407	-17,7	-	-	26,9	1,3	102	68
Нови Кнежевац	89	9,0	254	25,6	-165	-16,6	1	11,2	24,8	1,7	42	2
Сента	163	7,7	450	21,3	-287	-13,6	-	-	26,8	1,3	94	48
Чока	66	6,6	256	25,7	-190	-19,1	-	-	26,2	1,4	30	2
Севернобачка област	1505	8,6	3525	20,1	-2020	-11,5	11	7,3	28,1	1,4	863	421
<i>Суботица</i>	1165	8,7	2638	19,6	-1473	-10,9	7	6,0	28,3	1,5	680	315
Бачка Топола	232	7,8	667	22,3	-435	-14,6	3	12,9	28,2	1,3	132	105
Мали Иђош	108	9,8	220	20,1	-112	-10,2	1	9,3	25,4	1,6	51	1
Средњобанатска област	1454	8,6	3492	20,6	-2038	-12,0	8	5,5	27,3	1,6	776	335
<i>Зрењанин</i>	943	8,3	2267	20,0	-1324	-11,7	3	3,2	28,0	1,5	516	247
Житиште	118	8,1	358	24,7	-240	-16,6	-	-	26,2	1,6	72	25
Нова Црња	73	8,2	189	21,2	-116	-13,0	-	-	23,1	1,7	29	17
Нови Бечеј	214	9,8	409	18,7	-195	-8,9	2	9,3	27,1	1,7	108	25
Сечањ	106	9,4	269	24,0	-163	-14,5	3	28,3	24,8	1,6	51	21
Сремска област	2566	8,8	5617	19,2	-3051	-10,4	5	1,9	27,7	1,6	1411	450
<i>Сремска Митровица</i>	656	8,9	1482	20,1	-826	-11,2	2	3,0	27,4	1,5	384	155
Инђија	435	9,7	880	19,6	-445	-9,9	-	-	28,1	1,6	199	70
Ириг	82	8,5	182	18,8	-100	-10,3	-	-	29,0	1,5	39	10
Пећинци	209	11,0	384	20,3	-175	-9,2	2	9,6	26,4	1,8	95	18
Рума	382	7,6	953	18,9	-571	-11,3	-	-	27,4	1,5	245	57
Стара Пазова	587	9,1	1095	17,0	-508	-7,9	1	1,7	28,5	1,5	314	95
Шид	215	7,1	641	21,3	-426	-14,1	-	-	27,3	1,3	135	45

3.10. ВИТАЛНИ ДОГАЂАЈИ, 2021. (наставак)

Регион Област Град – општина	Живорођени		Умрли		Природни прираштај		Умрла одојчад		Просечна старост мајке при рођењу првог детета	Стопа укупног фертилитета	Бракови	
	број	на 1000 становника	број	на 1000 становника	број	на 1000 становника	број	на 1000 живорођењих			закључени	разведени
СРБИЈА – ЈУГ	27640	8,3	71579	21,6	-43939	-13,2	167	6,0	27,5	1,5	15695	3863
Регион Шумадије и Западне Србије	15851	8,5	38834	20,8	-22983	-12,3	84	5,3	27,6	1,5	9292	2019
Златиборска област	2247	8,7	5340	20,6	-3093	-11,9	8	3,6	28,1	1,6	1311	309
Град Ужице	566	8,0	1463	20,6	-897	-12,6	-	-	28,9	1,5	298	110
Ужице	511	7,9	1345	20,8	-834	-12,9	-	-	28,9	1,5	272	101
Севојно	55	8,5	118	18,2	-63	-9,7	-	-	28,9	1,6	26	9
Ариље	133	7,7	352	20,3	-219	-12,6	2	15,0	27,4	1,5	64	17
Бајина Башта	180	7,6	502	21,3	-322	-13,6	-	-	27,8	1,5	127	26
Косјерић	70	6,8	258	25,1	-188	-18,3	2	28,6	28,9	1,4	40	7
Нова Варош	92	6,7	334	24,3	-242	-17,6	1	10,9	25,3	1,6	44	4
Пожега	197	7,4	588	22,1	-391	-14,7	-	-	28,0	1,4	108	28
Прибој	160	7,0	513	22,4	-353	-15,4	1	6,3	28,0	1,5	107	22
Пријеполје	315	9,4	627	18,7	-312	-9,3	2	6,3	27,3	1,6	209	57
Сјеница	379	14,9	388	15,3	-9	-0,4	-	-	28,2	2,2	253	18
Чајетина	155	10,6	315	21,5	-160	-10,9	-	-	28,7	2,0	61	20
Колубарска област	1292	8,1	3448	21,7	-2156	-13,6	8	6,2	27,0	1,5	699	157
Ваљево	709	8,5	1756	21,0	-1047	-12,5	2	2,8	27,7	1,5	381	69
Лајковац	127	8,8	284	19,7	-157	-10,9	1	7,9	26,2	1,6	63	12
Љиг	76	7,0	243	22,4	-167	-15,4	1	13,2	25,7	1,3	39	17
Мионица	116	9,3	327	26,1	-211	-16,9	1	8,6	27,1	1,7	51	16
Осечина	66	6,3	267	25,5	-201	-19,2	-	-	25,5	1,5	24	11
Уб	198	7,4	571	21,4	-373	-14,0	3	15,2	26,1	1,3	141	32
Мачванска област	2337	8,6	5767	21,3	-3430	-12,7	12	5,1	26,8	1,6	1459	448
Шабач	967	8,9	2145	19,8	-1178	-10,9	6	6,2	27,2	1,5	533	210
Богатић	203	7,9	608	23,7	-405	-15,8	-	-	26,1	1,5	110	40
Владимирци	113	7,5	402	26,8	-289	-19,3	1	8,8	25,6	1,5	74	23
Коцељева	76	6,7	256	22,7	-180	-16,0	-	-	23,6	1,4	66	16
Крупањ	103	7,0	367	24,9	-264	-17,9	-	-	25,7	1,5	66	11
Лозница	665	9,1	1487	20,3	-822	-11,2	3	4,5	27,1	1,6	459	126
Љубовија	106	8,8	293	24,3	-187	-15,5	1	9,4	27,2	1,9	66	13
Мали Зворник	104	9,6	209	19,2	-105	-9,7	1	9,6	28,2	1,7	85	9
Моравичка област	1604	8,3	4036	20,8	-2432	-12,5	12	7,5	28,8	1,5	881	209
Чачак	933	8,7	2209	20,5	-1276	-11,9	7	7,5	29,0	1,5	527	157
Горњи Милановац	341	8,5	835	20,7	-494	-12,3	5	14,7	29,5	1,6	168	45
Ивањица	193	6,7	565	19,7	-372	-13,0	-	-	27,0	1,5	117	3
Лучани	137	7,8	427	24,4	-290	-16,5	-	-	27,9	1,7	69	4
Поморавска област	1322	6,9	4925	25,8	-3603	-18,8	6	4,5	27,6	1,2	773	217
Јагодина	531	7,9	1485	22,0	-954	-14,1	3	5,6	27,9	1,4	277	65
Деспотовац	107	5,6	540	28,0	-433	-22,5	-	-	26,0	1,1	68	39
Параћин	335	6,9	1266	26,0	-931	-19,1	3	9,0	27,7	1,2	208	34
Рековац	43	5,0	310	36,3	-267	-31,3	-	-	26,0	1,1	25	8
Свилајнац	133	6,6	575	28,3	-442	-21,8	-	-	26,7	1,2	80	42
Ђуприја	173	6,4	749	27,9	-576	-21,5	-	-	28,3	1,2	115	29

3.10. ВИТАЛНИ ДОГАЂАЈИ, 2021. (наставка)

Регион Област Град – општина	Живорођени		Умрли		Природни прираштај		Умрла одојчад		Просечна старост мајке при рођењу првог детета	Стопа укупног фертилитета	Бракови	
	број	на 1000 становника	број	на 1000 становника	број	на 1000 становника	број	на 1000 живорођењих			закључени	разведени
Расинска област	1554	7,2	5014	23,3	-3460	-16,0	5	3,2	27,7	1,4	840	43
Крушевац	925	7,9	2525	21,5	-1600	-13,6	3	3,2	27,9	1,4	457	16
Александровац	150	6,5	601	26,0	-451	-19,5	1	6,7	28,6	1,3	61	6
Брус	91	6,5	349	24,9	-258	-18,4	-	-	25,6	1,3	56	1
Варварин	76	4,9	407	26,3	-331	-21,4	-	-	26,7	1,1	60	1
Трстеник	256	6,9	918	24,7	-662	-17,8	1	3,9	27,3	1,4	172	19
Тићевац	56	6,8	214	25,9	-158	-19,1	-	-	26,9	1,3	34	-
Рашка област	3351	11,1	4905	16,2	-1554	-5,1	18	5,4	26,8	1,8	2117	378
Краљево	870	7,6	2320	20,3	-1450	-12,7	5	5,7	27,9	1,4	540	151
Врњачка Бања	199	7,8	543	21,3	-344	-13,5	-	-	27,1	1,4	92	40
Нови Пазар	1486	13,7	1217	11,2	269	2,5	12	8,1	25,4	2,0	899	106
Рашка	190	8,8	471	21,7	-281	-13,0	-	-	27,7	1,5	98	30
Тутин	606	18,9	354	11,0	252	7,8	1	1,7	27,3	2,7	488	51
Шумадијска област	2144	7,8	5399	19,6	-3255	-11,8	15	7,0	28,7	1,3	1212	258
Крагујевац	1604	9,2	3190	18,3	-1586	-9,1	11	6,9	29,2	1,5	758	227
Аранђеловац	155	3,7	851	20,2	-696	-16,5	2	12,9	28,7	0,7	215	5
Баточина	77	7,3	208	19,6	-131	-12,4	-	-	27,7	1,3	38	10
Кнић	82	6,6	300	24,1	-218	-17,5	1	12,2	26,7	1,4	54	7
Лапово	58	8,4	139	20,1	-81	-11,7	1	17,2	27,3	1,4	40	4
Рача	70	7,0	253	25,1	-183	-18,2	-	-	25,1	1,3	35	3
Топола	98	5,0	458	23,5	-360	-18,4	-	-	26,7	0,9	72	2
Регион Јужне и Источне Србије	11789	8,1	32745	22,5	-20956	-14,4	83	7,0	27,3	1,4	6403	1844
Борска област	765	7,2	2777	26,0	-2012	-18,8	4	5,2	27,2	1,4	507	217
Бор	364	8,4	1037	24,0	-673	-15,6	3	8,2	27,0	1,4	212	89
Кладово	113	6,4	436	24,7	-323	-18,3	-	-	28,2	1,2	93	33
Мајданпек	118	7,6	371	23,9	-253	-16,3	-	-	26,5	1,3	71	19
Неготин	170	5,6	933	30,5	-763	-25,0	1	5,9	27,1	1,1	131	76
Браничевска област	1107	6,9	3968	24,8	-2861	-17,9	4	3,6	26,9	1,2	638	140
Град Пожаревац	581	8,3	1419	20,2	-838	-11,9	2	3,4	27,1	1,4	282	25
Пожаревац	436	7,6	1166	20,3	-730	-12,7	2	4,6	28,0	1,3	222	25
Костолац	145	11,4	253	19,8	-108	-8,5	-	-	23,5	1,8	60	-
Велико Градиште	100	6,6	401	26,5	-301	-19,9	-	-	25,9	1,2	74	28
Голубац	35	5,0	188	26,9	-153	-21,9	-	-	26,6	1,2	18	14
Жабари	56	6,3	259	29,1	-203	-22,8	-	-	26,3	1,2	29	3
Жагубица	60	5,6	282	26,5	-222	-20,8	-	-	26,1	1,1	40	10
Кучево	77	6,3	365	29,6	-288	-23,4	2	26,0	24,2	1,2	36	27
Мало Црниће	38	4,1	290	31,6	-252	-27,5	-	-	28,5	0,8	48	1
Петровац на Млави	160	6,0	764	28,6	-604	-22,6	-	-	27,6	1,1	111	32
Зајечарска област	607	5,9	2961	29,0	-2354	-23,0	5	8,2	27,2	1,2	373	152
Зајечар	313	6,1	1330	25,8	-1017	-19,7	3	9,6	27,4	1,1	210	96
Бољевац	51	4,8	360	33,7	-309	-28,9	1	19,6	26,6	1,1	28	13
Књажевац	139	5,3	847	32,1	-708	-26,8	1	7,2	26,9	1,4	73	21
Сокобања	104	7,7	424	31,3	-320	-23,6	-	-	27,3	1,3	62	22

3.10. ВИТАЛНИ ДОГАЂАЈИ, 2021. (наставак)

Регион Област Град – општина	Живорођени		Умрли		Природни прираштај		Умрла одојчад		Просечна старост мајке при рођењу првог детета	Стопа укупног фертилитета	Бракови	
	број	на 1000 становника	број	на 1000 становника	број	на 1000 становника	број	на 1000 живорођењих			закључени	разведени
Јабланичка област	1632	8,4	4341	22,4	-2709	-14,0	15	9,2	26,2	1,5	774	291
Лесковац	1086	8,3	2793	21,3	-1707	-13,0	6	5,5	26,3	1,4	547	224
Бојник	117	12,0	248	25,5	-131	-13,5	-	-	21,7	2,2	30	11
Власотинце	198	7,4	628	23,5	-430	-16,1	2	10,1	28,1	1,3	94	34
Лебане	170	9,0	448	23,8	-278	-14,8	4	23,5	25,3	1,5	80	21
Медвеђа	57	9,3	181	29,5	-124	-20,2	3	52,6	27,8	1,5	22	1
Црна Трава	4	3,8	43	41,1	-39	-37,3	-	-	31,5	1,1	1	-
Нишавска област	2982	8,4	7536	21,3	-4554	-12,9	24	8,0	28,6	1,4	1578	631
Град Ниш	2241	8,9	4801	19,0	-2560	-10,1	18	8,0	29,3	1,4	1264	526
Медијана	757	9,0	1620	19,3	-863	-10,3	8	10,6	30,6	1,5	484	264
Нишка Бања	104	7,6	294	21,4	-190	-13,9	2	19,2	26,7	1,4	47	21
Палилула	605	8,4	1300	18,1	-695	-9,7	5	8,3	28,3	1,3	315	122
Пантелеј	469	8,9	893	16,9	-424	-8,0	2	4,3	29,8	1,3	241	74
Црвени крст	306	10,1	694	22,9	-388	-12,8	1	3,3	28,0	1,6	177	45
Алексинач	361	7,9	1132	24,7	-771	-16,8	3	8,3	27,0	1,5	148	43
Гаџин Хан	37	5,9	337	54,0	-300	-48,1	-	-	24,6	1,5	15	7
Дољевац	129	7,4	379	21,7	-250	-14,3	1	7,8	25,2	1,3	42	16
Мерошина	96	7,6	306	24,3	-210	-16,7	2	20,8	23,6	1,5	45	7
Ражањ	52	7,0	252	33,7	-200	-26,7	-	-	26,8	1,3	22	7
Сврљиг	66	5,6	329	27,8	-263	-22,2	-	-	27,2	1,4	42	25
Пиротска област	572	7,0	1943	23,9	-1371	-16,9	5	8,7	28,2	1,4	301	102
Пирот	409	7,8	1116	21,2	-707	-13,4	3	7,3	28,6	1,5	222	74
Бабушница	42	4,4	311	32,7	-269	-28,3	-	-	28,7	1,2	23	12
Бела Паланка	86	8,3	274	26,5	-188	-18,2	2	23,3	25,6	1,6	29	7
Димитровград	35	4,0	242	27,7	-207	-23,7	-	-	28,2	1,1	27	9
Подунавска област	1570	8,7	3977	22,0	-2407	-13,3	9	5,7	26,6	1,5	807	115
Смедерево	980	9,8	2047	20,4	-1067	-10,7	7	7,1	26,6	1,6	464	69
Велика Плана	292	8,0	876	23,9	-584	-15,9	2	6,8	25,8	1,4	172	35
Смедеревска Паланка	298	6,8	1054	24,2	-756	-17,4	-	-	27,3	1,2	171	11
Пчињска област	1784	9,2	3355	17,4	-1571	-8,1	16	9,0	27,0	1,4	1125	145
Град Врање	622	8,0	1491	19,1	-869	-11,1	3	4,8	28,0	1,4	352	125
Врање	572	8,2	1298	18,6	-726	-10,4	3	5,2	28,0	1,5	326	113
Врањска Бања	50	5,9	193	22,9	-143	-16,9	-	-	27,6	1,3	26	12
Босилеград	35	5,2	173	25,5	-138	-20,4	-	-	25,4	1,3	26	3
Бујановац	405	10,8	547	14,6	-142	-3,8	8	19,8	26,0	1,4	277	1
Владичин Хан	156	8,6	409	22,5	-253	-13,9	2	12,8	25,5	1,5	71	3
Прешево	386	12,8	296	9,8	90	3,0	2	5,2	27,5	1,5	330	5
Сурдулица	128	7,1	368	20,4	-240	-13,3	-	-	25,7	1,4	60	2
Трговиште	52	11,8	71	16,1	-19	-4,3	1	19,2	26,1	1,9	9	6
Топличка област	770	9,5	1887	23,4	-1117	-13,8	1	1,3	25,9	1,7	300	51
Прокупље	427	10,8	889	22,4	-462	-11,7	-	-	26,3	1,8	150	23
Блаце	65	6,5	246	24,8	-181	-18,2	1	15,4	25,6	1,4	31	9
Житорађа	123	8,5	368	25,5	-245	-17,0	-	-	23,2	1,5	49	3
Куршумлија	155	9,2	384	22,9	-229	-13,7	-	-	26,7	1,8	70	16
Регион Косово и Метохија

3.11. УМРЛИ ПРЕМА

Регион Област Град – општина	Укупно	Узрок смрти								
		заразне и паразитарне болести	тумори	болести крви и крвотворних органа и одређени поремећаји имунитета	болести жлезда са унутрашњим лучењем, исхране и метаболизма	душевни поремећаји и поремећаји понашања	болести нервног система и чула	болести система крвотока	болести система за дисање	
РЕПУБЛИКА СРБИЈА	136622	1120	20609	296	3526	1658	2891	56610	7197	
СРБИЈА – СЕВЕР	65043	355	11210	121	1612	935	1670	25999	3015	
Београдски регион	29917	119	5310	50	795	517	934	11245	1263	
Београдска област <i>Град Београд</i>	29917	119	5310	50	795	517	934	11245	1263	
Барајево	532	2	83	1	16	2	11	234	23	
Вождовац	2929	11	500	7	77	53	103	1129	135	
Врачар	1104	2	208	-	26	25	43	437	35	
Гроцка	1372	2	237	2	30	11	22	573	52	
Звездара	2614	13	482	4	70	71	87	962	130	
Земун	2981	10	550	7	96	71	93	1034	125	
Лазаревац	1036	5	160	2	13	5	18	449	39	
Младеновац	1013	2	143	2	36	5	15	393	74	
Нови Београд	3784	12	706	5	97	72	166	1363	165	
Обреновац	1486	2	239	4	34	12	20	552	58	
Палилула	2990	18	532	6	81	71	120	1073	137	
Раковица	1922	13	350	-	55	26	72	701	68	
Савски венац	884	3	147	1	37	12	27	339	28	
Сопот	473	1	82	3	9	2	7	189	13	
Стари град	949	7	172	-	25	14	35	359	39	
Сурчин	734	5	148	2	12	8	16	241	30	
Чукарица	3114	11	571	4	81	57	79	1217	112	
Регион Војводине	35126	236	5900	71	817	418	736	14754	1752	
Западнобачка област	3606	41	640	4	67	41	57	1618	150	
<i>Сомбор</i>	<i>1645</i>	<i>20</i>	<i>309</i>	<i>3</i>	<i>44</i>	<i>28</i>	<i>34</i>	<i>705</i>	<i>76</i>	
Апатин	576	6	100	-	5	4	3	263	17	
Кула	783	8	126	1	12	7	11	352	35	
Оџаци	602	7	105	-	6	2	9	298	22	
Јужнобанатска област	5594	68	854	10	127	50	95	2360	247	
<i>Панчево</i>	<i>2222</i>	<i>28</i>	<i>373</i>	<i>6</i>	<i>55</i>	<i>18</i>	<i>37</i>	<i>871</i>	<i>83</i>	
Алибунар	439	3	55	-	13	5	5	211	16	
Бела Црква	350	5	58	1	10	4	9	133	25	
<i>Вршац</i>	<i>952</i>	<i>18</i>	<i>127</i>	<i>2</i>	<i>15</i>	<i>8</i>	<i>12</i>	<i>440</i>	<i>45</i>	
Ковачица	523	5	81	-	14	3	8	232	25	
Ковин	667	6	93	-	14	6	13	295	29	
Опово	204	1	34	1	2	2	6	69	14	
Пландиште	237	2	33	-	4	4	5	109	10	
Јужнобачка област	10290	39	1847	27	176	121	194	4226	450	
<i>Нови Сад</i>	<i>5203</i>	<i>22</i>	<i>979</i>	<i>16</i>	<i>73</i>	<i>59</i>	<i>106</i>	<i>2088</i>	<i>210</i>	
Бач	285	-	47	-	9	5	10	103	12	
Бачка Паланка	1061	2	200	3	22	21	19	426	41	
Бачки Петровац	254	-	42	-	3	1	5	110	13	
Беочин	261	2	47	-	3	1	5	108	15	
Бечеј	749	4	130	1	15	7	11	345	34	
Врбас	779	3	117	2	17	5	8	325	34	
Жабалъ	461	3	60	1	13	11	8	186	30	
Србобран	306	1	47	1	7	1	7	142	9	
Сремски Карловци	140	2	31	1	2	1	3	60	7	
Темерин	502	-	101	1	7	6	7	196	31	
Тител	289	-	46	1	5	3	5	137	14	

УЗРОКУ СМРТИ, 2021.

Узрок смрти										Регион Област Град – општина
болести система за варење	болести коже и поткожног ткива	болести мишићно-коштаног система и везивног ткива	болести мокрадно-полног система	трудноћа, рађање и бабиње	одређена стања настала у перинаталном периоду	урођене малформације, деформације и хромозомске ненормалности	симптоми, знаци и патолошки клинички и лабораторијски налази, неklasификовани на другом месту	повреде, тровања и остале последице спољашњих узрока	шифре за посебне намене	
2948	138	144	2275	14	202	96	6413	2743	27742	РЕПУБЛИКА СРБИЈА
1574	82	87	1033	4	86	43	2533	1258	13426	СРБИЈА – СЕВЕР
652	23	27	516	2	41	11	1156	386	6870	Београдски регион
652	23	27	516	2	41	11	1156	386	6870	Београдска област <i>Град Београд</i>
12	-	-	8	-	1	-	26	9	104	Барајево
50	1	1	57	-	4	1	95	34	671	Вождовац
13	3	-	20	-	1	-	41	8	242	Врачар
30	2	2	18	-	-	1	51	19	320	Гроцка
78	2	3	48	-	8	1	85	31	539	Звездара
84	2	3	35	-	4	2	88	37	740	Земун
24	-	-	19	-	2	-	34	10	256	Лазаревац
14	2	1	13	-	2	1	35	17	258	Младеновац
69	2	3	76	1	5	1	112	45	884	Нови Београд
34	1	2	32	-	2	1	131	17	345	Обреновац
70	3	4	49	-	1	-	107	39	679	Палилула
53	1	2	35	-	3	2	56	28	457	Раковица
28	-	-	12	-	3	-	56	10	181	Савски венац
6	-	1	4	-	-	-	47	12	97	Сопот
20	-	2	21	-	1	-	45	18	191	Стари град
16	1	1	14	1	2	-	55	14	168	Сурчин
51	3	2	55	-	2	1	92	38	738	Чукарица
922	59	60	517	2	45	32	1377	872	6556	Регион Војводине
85	5	2	44	1	2	2	215	112	520	Западнобачка област
42	2	1	18	1	2	-	75	49	236	Сомбор
16	1	-	8	-	-	-	51	20	82	Апатин
22	2	-	7	-	-	1	58	25	116	Кула
5	-	1	11	-	-	1	31	18	86	Оџаци
115	11	6	110	-	10	2	191	119	1219	Јужнобанатска област
38	-	1	43	-	8	1	80	52	528	Панчево
13	2	1	6	-	-	-	14	5	90	Алибунар
5	-	-	7	-	-	-	6	2	85	Бела Црква
23	2	1	23	-	-	-	24	21	191	Вршац
14	2	2	14	-	-	-	8	13	102	Ковачица
16	2	-	11	-	2	-	35	15	130	Ковин
4	-	1	1	-	-	1	19	6	43	Опово
2	3	-	5	-	-	-	5	5	50	Пландиште
317	18	22	157	1	16	14	327	268	2070	Јужнобачка област
156	9	7	89	1	10	3	163	121	1091	Нови Сад
15	-	1	4	-	2	1	32	9	35	Бач
33	-	9	21	-	2	1	41	28	192	Бачка Паланка
9	-	-	-	-	-	-	6	1	64	Бачки Петровац
8	-	-	5	-	-	-	8	5	54	Беоцин
21	1	1	13	-	-	3	22	31	110	Бечеј
23	-	2	6	-	-	4	14	24	195	Врбас
14	2	1	8	-	1	1	11	14	97	Жабал
8	1	-	2	-	1	-	12	5	62	Србобран
3	-	-	1	-	-	-	3	1	25	Сремски Карловци
21	2	-	4	-	-	-	5	20	101	Темерин
6	3	1	4	-	-	1	10	9	44	Тител

3.11. УМРЛИ ПРЕМА

Регион Област Град – општина	Укупно	Узрок смрти								
		заразне и паразитарне болести	тумори	болести крви и крвотворних органа и одређени поремећаји имунитета	болести жлезда са унутрашњим лучењем, исхране и метаболизма	душевни поремећаји и поремећаји понашања	болести нервног система и чула	болести система крвотока	болести система за дисање	
Севернобанатска област	3002	13	518	7	84	57	80	1323	163	
<i>Кикинда</i>	<i>1095</i>	<i>2</i>	<i>207</i>	<i>-</i>	<i>19</i>	<i>10</i>	<i>28</i>	<i>442</i>	<i>62</i>	
Ада	358	-	63	2	11	2	6	169	33	
Кањижа	589	2	80	4	22	27	24	290	21	
Нови Кнежевац	254	2	39	-	15	7	5	104	15	
Сента	450	4	84	-	10	4	8	204	21	
Чока	256	3	45	1	7	7	9	114	11	
Севернобачка област	3525	19	585	4	74	46	83	1586	150	
<i>Суботица</i>	<i>2638</i>	<i>17</i>	<i>441</i>	<i>3</i>	<i>54</i>	<i>34</i>	<i>75</i>	<i>1166</i>	<i>110</i>	
Бачка Топола	667	2	105	1	15	5	7	331	30	
Мали Иђош	220	-	39	-	5	7	1	89	10	
Средњобанатска област	3492	25	598	6	110	25	69	1356	254	
<i>Зрењанин</i>	<i>2267</i>	<i>15</i>	<i>399</i>	<i>4</i>	<i>70</i>	<i>12</i>	<i>48</i>	<i>824</i>	<i>165</i>	
Житиште	358	1	50	-	12	7	1	168	32	
Нова Црња	189	3	29	1	4	-	6	84	14	
Нови Бечеј	409	5	59	1	13	6	10	177	25	
Сечањ	269	1	61	-	11	-	4	103	18	
Сремска област	5617	31	858	13	179	78	158	2285	338	
<i>Сремска Митровица</i>	<i>1482</i>	<i>12</i>	<i>232</i>	<i>4</i>	<i>35</i>	<i>15</i>	<i>63</i>	<i>631</i>	<i>52</i>	
Инђија	880	3	129	4	49	14	12	350	61	
Ириг	182	-	33	-	9	3	6	79	6	
Пећинци	384	1	48	-	8	3	11	113	80	
Рума	953	5	154	2	20	4	32	386	57	
Стара Пазова	1095	4	172	1	31	23	16	461	47	
Шид	641	6	90	2	27	16	18	265	35	
СРБИЈА – ЈУГ	71579	765	9399	175	1914	723	1221	30611	4182	
Регион Шумадије и Западне Србије	38834	444	5164	94	1006	419	576	16505	2443	
Златиборска област	5340	31	838	5	107	17	89	2316	438	
<i>Град Ужице</i>	<i>1463</i>	<i>13</i>	<i>259</i>	<i>1</i>	<i>27</i>	<i>7</i>	<i>31</i>	<i>624</i>	<i>115</i>	
Ужице	1345	12	237	1	25	7	29	574	101	
Севојно	118	1	22	-	2	-	2	50	14	
Ариље	352	2	55	-	5	2	5	144	37	
Бајина Башта	502	2	73	-	15	1	7	225	51	
Косјерић	258	-	45	-	6	2	3	140	15	
Нова Варош	334	3	50	-	6	-	5	136	28	
Пожега	588	2	91	-	9	1	8	300	32	
Прибој	513	3	72	-	2	1	12	218	42	
Пријеполје	627	3	93	3	7	2	6	235	69	
Сјеница	388	1	51	1	13	1	2	161	20	
Чајетина	315	2	49	-	17	-	10	133	29	
Колубарска област	3448	196	450	12	67	16	27	1608	623	
<i>Ваљево</i>	<i>1756</i>	<i>107</i>	<i>235</i>	<i>2</i>	<i>35</i>	<i>7</i>	<i>11</i>	<i>844</i>	<i>328</i>	
Лајковац	284	15	42	3	6	2	1	124	45	
Љиг	243	10	30	1	5	3	7	124	36	
Мионица	327	23	39	3	7	1	3	113	66	
Осечина	267	9	42	1	3	-	1	140	41	
Уб	571	32	62	2	11	3	4	263	107	
Мачванска област	5767	22	811	21	213	71	80	2380	300	
<i>Шабач</i>	<i>2145</i>	<i>11</i>	<i>341</i>	<i>7</i>	<i>98</i>	<i>36</i>	<i>40</i>	<i>812</i>	<i>102</i>	
Богатић	608	1	80	4	18	6	4	305	26	
Владимирци	402	-	50	1	12	3	3	206	15	
Коцељева	256	-	40	1	8	5	1	135	14	
Крупањ	367	1	32	-	9	4	4	195	20	
<i>Лозница</i>	<i>1487</i>	<i>9</i>	<i>202</i>	<i>7</i>	<i>57</i>	<i>12</i>	<i>26</i>	<i>545</i>	<i>95</i>	
Љубовија	293	-	39	1	5	5	-	103	15	
Мали Зворник	209	-	27	-	6	-	2	79	13	

УЗРОКУ СМРТИ, 2021. (наставак)

Узрок смрти										шифре за посебне намене	Регион Област Град – општина
болести система за варење	болести коже и поткожног ткива	болести мишићно-коштаног система и везивног ткива	болести мокраћно-полног система	трудноћа, рађање и бабиње	одређена стања настала у перинаталном периоду	урођене малформације, деформације и хромозомске ненормалности	симптоми, знаци и патолошки клинички и лабораторијски налази,	некласификовани на другом месту	повреде, тровања и остале последице спољашњих узрока		
85	2	11	43	-	3	1	63	71	478	Севернобанатска област	
34	1	4	14	-	3	1	32	23	213	Кикинда	
10	-	-	3	-	-	-	9	7	43	Ада	
16	-	1	9	-	-	-	8	18	67	Кањижа	
5	-	3	5	-	-	-	3	10	41	Нови Кнежевац	
13	1	2	8	-	-	-	5	11	75	Сента	
7	-	1	4	-	-	-	6	2	39	Чока	
106	10	4	47	-	5	6	25	116	659	Севернобачка област	
72	7	3	35	-	4	4	19	88	506	Суботица	
28	2	1	10	-	1	1	3	18	107	Бачка Топола	
6	1	-	2	-	-	1	3	10	46	Мали Иђош	
60	3	6	43	-	5	3	277	70	582	Средњобанатска област	
34	1	4	27	-	2	1	226	38	397	Зрењанин	
5	-	1	7	-	-	-	16	3	55	Житиште	
7	-	-	3	-	-	-	3	5	30	Нова Црња	
7	-	-	3	-	-	2	23	11	67	Нови Бечеј	
7	2	1	3	-	3	-	9	13	33	Сечањ	
154	10	9	73	-	4	4	279	116	1028	Сремска област	
36	3	2	25	-	2	1	63	30	276	Сремска Митровица	
27	-	4	6	-	-	1	41	20	159	Инђија	
4	-	-	3	-	-	-	7	5	27	Ириг	
13	2	1	2	-	1	1	21	7	72	Пећинци	
29	4	-	14	-	-	-	49	18	179	Рума	
27	-	1	14	-	1	1	71	19	206	Стара Пазова	
18	1	1	9	-	-	-	27	17	109	Шид	
1374	56	57	1242	10	116	53	3880	1485	14316	СРБИЈА – ЈУГ	
719	25	25	635	8	59	27	1890	797	7998	Регион Шумадије и Западне Србије	
140	3	3	45	-	5	4	86	136	1077	Златиборска област	
40	1	1	9	-	-	1	10	43	281	Град Ужице	
38	1	1	9	-	-	1	10	42	257	Ужице	
2	-	-	-	-	-	-	-	1	24	Севојно	
10	1	-	3	-	-	-	2	7	79	Ариље	
17	-	-	5	-	1	-	12	9	84	Бајина Башта	
8	-	1	3	-	-	-	-	7	28	Косјерић	
8	-	-	1	-	1	1	2	12	81	Нова Варош	
11	-	-	5	-	1	-	5	18	105	Пожега	
18	1	-	9	-	-	1	1	7	126	Прибој	
13	-	1	4	-	1	-	8	12	170	Пријеполје	
7	-	-	6	-	1	1	42	14	67	Сјеница	
8	-	-	-	-	-	-	4	7	56	Чајетина	
62	2	6	48	-	5	3	166	77	80	Колубарска област	
32	1	3	27	-	2	-	52	36	34	Ваљево	
12	-	-	4	-	-	1	9	6	14	Лајковац	
4	-	-	2	-	1	-	8	8	4	Љиг	
3	1	2	8	-	-	1	44	6	7	Мионица	
3	-	-	3	-	-	-	10	9	5	Осечина	
8	-	1	4	-	2	1	43	12	16	Уб	
113	2	5	101	-	5	7	354	115	1167	Мачванска област	
54	1	4	35	-	2	3	131	34	434	Шабач	
3	-	1	9	-	-	-	6	19	126	Богатић	
7	-	-	10	-	1	1	16	9	68	Владимирци	
4	-	-	6	-	-	-	7	6	29	Коцељева	
6	1	-	9	-	-	-	15	3	68	Крупањ	
28	-	-	26	-	1	2	112	34	331	Лозница	
4	-	-	2	-	-	1	38	6	74	Љубовија	
7	-	-	4	-	1	-	29	4	37	Мали Зворник	

3.11. УМРЛИ ПРЕМА

Регион Област Град – општина	Укупно	Узрок смрти								
		заразне и паразитарне болести	тумори	болести крви и крвотворних органа и одређени поремећаји имунитета	болести жлезда са унутрашњим лучењем, исхране и метаболизма	душевни поремећаји и поремећаји понашања	болести нервног система и чула	болести система крвотока	болести система за дисање	
Моравичка област	4036	41	420	6	41	11	41	1678	89	
Чачак	2209	24	191	3	17	5	12	777	26	
Горњи Милановац	835	3	113	1	12	-	9	388	46	
Ивањица	565	6	68	2	5	6	8	304	8	
Лучани	427	8	48	-	7	-	12	209	9	
Поморавска област	4925	52	477	6	152	22	77	2076	248	
Јагодина	1485	22	177	3	34	8	43	530	93	
Деспотовац	540	4	43	2	33	4	10	216	21	
Параћин	1266	7	76	1	25	5	11	692	27	
Рековац	310	3	36	-	4	1	2	122	54	
Свилајнац	575	5	54	-	28	2	5	206	30	
Ђуприја	749	11	91	-	28	2	6	310	23	
Расинска област	5014	20	668	13	151	200	130	2038	298	
Крушевац	2525	15	369	8	86	168	80	885	171	
Александровац	601	1	63	2	16	10	18	273	24	
Брус	349	-	28	-	5	6	7	200	21	
Варварин	407	2	52	2	17	11	9	152	22	
Трстеник	918	1	127	1	18	3	10	443	45	
Ћићевац	214	1	29	-	9	2	6	85	15	
Рашка област	4905	18	712	7	145	21	46	2224	181	
Краљево	2320	9	334	1	33	15	19	1085	98	
Врњачка Бања	543	-	84	1	5	4	17	230	13	
Нови Пазар	1217	7	183	4	91	1	1	509	48	
Рашка	471	-	66	-	8	1	9	238	15	
Тутин	354	2	45	1	8	-	-	162	7	
Шумадијска област	5399	64	788	24	130	61	86	2185	266	
Крагујевац	3190	34	507	15	76	45	50	1192	150	
Аранђеловац	851	14	134	4	18	9	17	321	56	
Баточина	208	3	13	-	8	-	3	109	10	
Кнић	300	4	31	2	4	-	5	164	10	
Лапово	139	1	20	-	4	3	2	57	10	
Рача	253	2	24	-	9	1	7	119	14	
Топола	458	6	59	3	11	3	2	223	16	
Регион Јужне и Источне Србије	32745	321	4235	81	908	304	645	14106	1739	
Борска област	2777	9	296	6	96	27	61	1222	149	
Бор	1037	3	126	2	32	12	9	422	62	
Кладово	436	3	52	1	11	1	7	222	19	
Мајданпек	371	1	36	-	16	1	9	162	31	
Неготин	933	2	82	3	37	13	36	416	37	
Браничевска област	3968	14	456	6	81	30	74	2048	139	
Град Пожаревац	1419	7	199	1	33	20	43	612	62	
Пожаревац	1166	6	156	1	29	17	36	520	45	
Костолац	253	1	43	-	4	3	7	92	17	
Велико Градиште	401	4	42	1	10	3	8	199	11	
Голубац	188	1	19	1	1	1	-	100	8	
Жабари	259	-	39	1	16	3	3	111	10	
Жагубица	282	1	29	-	2	-	5	191	5	
Кучево	365	-	33	-	5	1	1	230	10	
Мало Црниће	290	1	15	1	3	1	-	184	5	
Петровац на Млави	764	-	80	1	11	1	14	421	28	

УЗРОКУ СМРТИ, 2021. (наставак)

Узрок смрти										шифре за посебне намене	Регион Област Град – општина
болести система за варење	болести коже и поткожног ткива	болести мишићно-коштаног система и везивног ткива	болести мокрадно-полног система	трудноћа, рађање и бабиње	одређена стања настала у перинаталном периоду	урођене малформације, деформације и хромозомске ненормалности	симптоми, знаци и патолошки клинички и лабораторијски налази,	некласификовани на другом месту	повреде, тровања и остале последице спољашњих узрока		
39	1	1	40	1	8	2	682	82	853	Моравичка област	
25	-	-	24	1	4	1	613	41	445	Чачак	
9	-	1	8	-	4	-	24	17	200	Горњи Милановац	
4	-	-	5	-	-	1	13	15	120	Ивањица	
1	1	-	3	-	-	-	32	9	88	Лучани	
75	9	3	134	1	6	2	227	66	1292	Поморавска област	
22	2	2	48	1	3	1	69	10	417	Јагодина	
9	2	-	18	-	-	-	23	10	145	Деспотовац	
19	-	1	29	-	3	1	52	15	302	Параћин	
7	1	-	9	-	-	-	2	4	65	Рековац	
6	1	-	12	-	-	-	57	8	161	Свилајнац	
12	3	-	18	-	-	-	24	19	202	Ђуприја	
68	2	3	97	2	5	-	129	83	1107	Расинска област	
44	1	2	51	1	3	-	53	40	548	Крушевац	
5	-	-	9	-	1	-	11	7	161	Александровац	
2	-	-	6	-	-	-	17	7	50	Брус	
3	1	-	11	-	-	-	14	7	104	Варварин	
11	-	-	13	-	1	-	24	16	205	Трстеник	
3	-	1	7	1	-	-	10	6	39	Ћићевац	
109	-	1	77	2	14	3	137	139	1069	Рашка област	
66	-	1	31	-	3	2	57	85	481	Краљево	
16	-	-	12	1	-	1	9	11	139	Врњачка Бања	
15	-	-	23	1	10	-	22	22	280	Нови Пазар	
6	-	-	6	-	-	-	9	12	101	Рашка	
6	-	-	5	-	1	-	40	9	68	Тутин	
113	6	3	93	2	11	6	109	99	1353	Шумадијска област	
74	5	2	69	2	8	4	46	59	852	Крагујевац	
18	-	-	8	-	1	1	24	15	211	Аранђеловац	
4	-	-	4	-	-	-	12	2	40	Баточина	
3	-	-	4	-	1	1	1	7	63	Кнић	
4	1	-	1	-	1	-	2	2	31	Лапово	
1	-	1	2	-	-	-	16	9	48	Рача	
9	-	-	5	-	-	-	8	5	108	Топола	
655	31	32	607	2	57	26	1990	688	6318	Регион Јужне и Источне Србије	
36	2	2	60	-	2	4	128	61	616	Борска област	
9	1	1	26	-	2	2	63	23	242	Бор	
7	1	1	5	-	-	-	19	7	80	Кладово	
3	-	-	6	-	-	2	13	16	75	Мајданпек	
17	-	-	23	-	-	-	33	15	219	Неготин	
98	4	7	67	-	1	3	101	83	756	Браничевска област	
33	3	3	24	-	1	1	40	30	307	Град Пожаревац	
25	3	3	19	-	1	1	30	24	250	Пожаревац	
8	-	-	5	-	-	-	10	6	57	Костолац	
13	-	-	8	-	-	-	14	14	74	Велико Градиште	
7	-	1	1	-	-	-	3	8	37	Голубац	
9	-	1	4	-	-	-	13	-	49	Жабари	
4	-	-	2	-	-	-	1	3	39	Жагубица	
8	-	1	6	-	-	2	6	9	53	Кучево	
8	1	-	3	-	-	-	6	5	57	Мало Црниће	
16	-	1	19	-	-	-	18	14	140	Петровац на Млави	

3.11. УМРЛИ ПРЕМА

Регион Област Град – општина	Укупно	Узрок смрти								
		заразне и паразитарне болести	тумори	болести крви и крвотворних органа и одређени поремећаји имунитета	болести жлезда са унутрашњим лучењем, исхране и метаболизма	душевни поремећаји и поремећаји понашања	болести нервног система и чула	болести система крвотока	болести система за дисање	
Зајечарска област	2961	8	343	10	179	38	54	1256	211	
<i>Зајечар</i>	1330	7	184	5	97	21	18	516	111	
Бољевац	360	-	34	1	9	2	15	193	11	
Књажевац	847	-	88	3	52	9	15	358	53	
Сокобања	424	1	37	1	21	6	6	189	36	
Јабланичка област	4341	15	607	10	71	33	96	1808	121	
<i>Лесковац</i>	2793	9	419	6	51	21	71	1040	89	
Бојник	248	-	22	1	6	-	8	123	7	
Власотинце	628	3	77	3	8	7	9	300	5	
Лебане	448	3	65	-	4	2	7	240	10	
Медвеђа	181	-	16	-	1	3	1	80	9	
Црна Трава	43	-	8	-	1	-	-	25	1	
Нишавска област	7536	26	1161	21	231	124	196	2537	306	
<i>Град Ниш</i>	4801	19	831	7	167	97	140	1313	159	
Медијана	1620	7	299	2	54	29	49	414	67	
Нишка Бања	294	1	40	-	10	6	14	89	6	
Палилула	1300	4	244	3	52	29	32	344	32	
Пантелеј	893	2	145	2	29	20	25	271	31	
Црвени крст	694	5	103	-	22	13	20	195	23	
Алексинач	1132	4	142	9	25	11	27	515	76	
Гацин Хан	337	-	25	-	21	5	19	132	17	
Дољевац	379	-	53	2	2	2	-	204	12	
Мерошина	306	-	44	1	8	3	5	81	18	
Ражањ	252	2	33	1	5	2	1	127	10	
Сврљиг	329	1	33	1	3	4	4	165	14	
Пиротска област	1943	25	266	11	62	10	48	812	268	
<i>Пирот</i>	1116	12	146	5	39	5	28	446	166	
Бабушница	311	8	47	4	6	1	14	155	33	
Бела Паланка	274	2	38	1	14	1	5	116	41	
Димитровград	242	3	35	1	3	3	1	95	28	
Подунавска област	3977	9	535	1	64	14	56	1898	163	
<i>Смедерево</i>	2047	5	291	1	30	8	27	976	63	
Велика Плана	876	1	117	-	12	2	14	422	41	
Смедеревска Паланка	1054	3	127	-	22	4	15	500	59	
Пчињска област	3355	204	394	12	55	13	34	1640	269	
<i>Град Врање</i>	1491	109	193	2	15	6	20	742	118	
Врање	1298	99	170	2	12	6	16	632	105	
Врањска Бања	193	10	23	-	3	-	4	110	13	
Босилеград	173	7	26	2	4	-	2	96	8	
Бујановац	547	28	58	2	9	1	1	210	53	
Владичин Хан	409	19	37	2	8	1	4	219	28	
Прешево	296	18	36	1	5	1	-	174	18	
Сурдулица	368	18	38	2	13	4	7	160	38	
Трговиште	71	5	6	1	1	-	-	39	6	
Топличка област	1887	11	177	4	69	15	26	885	113	
<i>Прокупље</i>	889	2	69	1	36	6	4	485	49	
Блаце	246	4	31	1	8	4	8	113	14	
Житорађа	368	1	41	1	18	3	10	160	32	
Куршумлија	384	4	36	1	7	2	4	127	18	
Регион Косово и Метохија	

УЗРОКУ СМРТИ, 2021. (наставак)

Узрок смрти										шифре за посебне намене	Регион Област Град – општина
болести система за варење	болести коже и поткожног ткива	болести мишићно-коштаног система и везивног ткива	болести мокрадно-полног система	трудноћа, рађање и бабиње	одређена стања настала у перинаталном периоду	урођене малформације, деформације и хромозомске ненормалности	симптоми, знаци и патолошки клинички и лабораторијски налази,	некласификовани на другом месту	повреде, тровања и остале последице спољашњих узрока		
47	2	-	66	-	3	4	88	46	606	Зажечарска област	
31	-	-	27	-	2	2	46	19	244	Зажечар	
1	1	-	5	-	-	1	6	8	73	Бољевац	
9	1	-	30	-	1	1	21	14	192	Књажевац	
6	-	-	4	-	-	-	15	5	97	Сокобања	
67	5	3	70	-	11	3	446	103	872	Јабланичка област	
46	1	3	51	-	4	1	311	72	598	Лесковац	
3	-	-	3	-	-	-	20	4	51	Бојник	
10	1	-	10	-	-	2	68	12	113	Власотинце	
5	2	-	5	-	4	-	16	10	75	Лебане	
3	1	-	1	-	3	-	29	5	29	Медвеђа	
-	-	-	-	-	-	-	2	-	6	Црна Трава	
196	5	13	151	-	20	4	625	176	1744	Нишавска област	
138	3	10	99	-	16	3	471	122	1206	Град Ниш	
48	1	7	42	-	7	2	136	41	415	Медијана	
9	-	-	7	-	1	1	30	4	76	Нишка Бања	
40	-	2	26	-	5	-	134	34	319	Палилула	
21	2	-	14	-	2	-	87	20	222	Пантелеј	
20	-	1	10	-	1	-	84	23	174	Црвени крст	
23	2	1	28	-	1	-	16	29	223	Алексинач	
6	-	-	3	-	-	-	54	5	50	Гацин Хан	
5	-	-	2	-	1	1	6	2	87	Дољевац	
8	-	-	10	-	2	-	59	2	65	Мерошина	
4	-	1	4	-	-	-	4	6	52	Ражањ	
12	-	1	5	-	-	-	15	10	61	Сврљиг	
38	5	1	40	1	5	-	118	40	193	Пиротска област	
27	1	-	13	1	3	-	91	22	111	Пирот	
2	1	-	13	-	-	-	3	3	21	Бабушница	
3	1	1	5	-	2	-	6	8	30	Бела Паланка	
6	2	-	9	-	-	-	18	7	31	Димитровград	
84	3	3	68	1	4	3	96	84	891	Подунавска област	
41	1	2	40	-	3	3	73	43	440	Смедерево	
20	1	1	14	-	1	-	11	14	205	Велика Плана	
23	1	-	14	1	-	-	12	27	246	Смедеревска Паланка	
47	4	1	49	-	11	3	261	46	312	Пчињска област	
27	-	1	19	-	2	1	65	20	151	Град Врање	
25	-	1	16	-	2	1	56	17	138	Врање	
2	-	-	3	-	-	-	9	3	13	Врањска Бања	
2	-	-	7	-	-	-	7	1	11	Босилеград	
5	2	-	10	-	5	2	120	10	31	Бујановац	
5	2	-	3	-	2	-	22	5	52	Владичин Хан	
3	-	-	2	-	1	-	19	2	16	Прешево	
3	-	-	8	-	-	-	26	5	46	Сурдулица	
2	-	-	-	-	1	-	2	3	5	Трговиште	
42	1	2	36	-	-	2	127	49	328	Топличка област	
29	1	1	14	-	-	-	26	20	146	Прокупље	
2	-	1	9	-	-	1	1	6	43	Блаце	
2	-	-	11	-	-	1	5	11	72	Житорађа	
9	-	-	2	-	-	-	95	12	67	Куршумлија	
...	Регион Косово и Метохија	

3.12. ПРОЦЕЊЕН БРОЈ СТАНОВНИКА¹⁾

Стање 30.06.

Регион Област Град – општина	2014	2015	2016	2017	2018	2019	2020	2021
РЕПУБЛИКА СРБИЈА	7131787	7095383	7058322	7020858	6982604	6945235	6899126	6834326
СРБИЈА – СЕВЕР	3576978	3571596	3565319	3558647	3552056	3546149	3535332	3514649
Београдски регион	1675043	1679895	1683962	1687132	1690193	1694056	1694480	1688667
Београдска област								
<i>Град Београд</i>	1675043	1679895	1683962	1687132	1690193	1694056	1694480	1688667
Барајево	27031	27013	27024	26964	26855	26798	26716	26608
Вождовац	163764	165811	167331	168242	168841	169495	169810	169695
Врачар	56922	57130	57343	57483	57607	57856	57962	57563
Гроцка	85214	85654	86099	86391	86585	86908	87102	87037
Звездара	156872	159026	161340	163542	165739	168118	170228	171278
Земун	170793	171861	172803	173460	174197	175550	176683	177263
Лазаревац	58049	57735	57444	57136	56865	56595	56125	55477
Младеновац	52715	52591	52390	52159	51889	51613	51275	50845
Нови Београд	214277	214229	214132	213985	213742	213040	211788	209941
Обреновац	72522	72323	72246	72209	72124	72085	71953	71460
Палилула	177258	178670	180081	181414	183003	184488	185262	185270
Раковица	108910	108823	108710	108477	108198	107827	107234	106186
Савски венац	37779	37275	36739	36222	35732	35359	35052	34749
Сопот	20192	20126	20002	19870	19819	19788	19714	19572
Стари град	47190	46785	46382	45877	45253	44613	44031	43449
Сурчин	45100	45550	45887	46115	46406	46815	47116	47218
Чукарица	180455	179293	178009	177586	177338	177108	176429	175056
Регион Војводине	1901935	1891701	1881357	1871515	1861863	1852093	1840852	1825982
Западнобачка област	181780	179639	177476	175347	173213	171054	168841	166395
<i>Сомбор</i>	83297	82389	81401	80400	79437	78472	77463	76393
Апатин	28002	27688	27395	27107	26760	26388	26041	25639
Кула	41587	41078	40550	40055	39609	39141	38630	38051
Оџаци	28894	28484	28130	27785	27407	27053	26707	26312
Јужнобанатска област	287739	285597	283350	281203	279281	277393	275289	272560
<i>Панчево</i>	122013	121482	120871	120361	119960	119509	118971	118163
Алибунар	19434	19224	18995	18771	18536	18298	18068	17817
Бела Црква	16844	16652	16471	16297	16136	15973	15790	15559
<i>Вршац</i>	50964	50558	50152	49704	49270	48913	48514	47984
Ковачица	24650	24443	24249	24054	23874	23696	23489	23218
Ковин	32808	32480	32125	31761	31474	31194	30852	30459
Опово	10159	10037	9925	9826	9717	9610	9561	9509
Пландиште	10867	10721	10562	10429	10314	10200	10044	9851
Јужнобачка област	616378	616722	617333	617949	618388	618829	618624	617177
<i>Нови Сад</i>	348540	350930	353525	356126	358572	360925	362675	363789
Бач	13917	13753	13601	13439	13265	13079	12901	12688
Бачка Паланка	54161	53678	53218	52792	52263	51735	51264	50642
Бачки Петровац	13122	13042	12952	12864	12772	12679	12605	12495
Беочин	15428	15304	15229	15155	15054	14970	14905	14787
Бечеј	36399	36187	35911	35567	35266	34983	34675	34350
Врбас	41029	40634	40214	39821	39482	39099	38654	38119
Жабалъ	25728	25596	25476	25324	25156	25019	24852	24663
Србобран	15939	15822	15718	15584	15448	15337	15255	15140
Сремски Карловци	8588	8541	8494	8431	8376	8330	8265	8173
Темерин	28098	27955	27830	27757	27703	27676	27629	27487
Тител	15429	15280	15165	15089	15031	14997	14944	14844

¹⁾ Број становника средином године прерачунат је на бази резултата Пописа спроведеног 2011, а полазну основу за израчунавање процењеног броја становника за општине Бујановац, Медвеђу и Прешево представља процена међународног експертског тима о броју уобичајеног становништва у време Пописа 2011.

3.12. ПРОЦЕЊЕН БРОЈ СТАНОВНИКА¹⁾ (наставак)
 Стање 30.06.

Регион Област Град – општина	2014	2015	2016	2017	2018	2019	2020	2021
Севернобанатска област	143144	141612	139940	138371	136918	135453	133934	132117
<i>Киkindа</i>	<i>57424</i>	<i>56760</i>	<i>55998</i>	<i>55318</i>	<i>54729</i>	<i>54131</i>	<i>53453</i>	<i>52668</i>
Ада	16555	16400	16237	16093	15943	15779	15617	15437
Кањижа	24627	24406	24193	23992	23783	23581	23369	23039
Нови Кнежевац	10895	10761	10610	10461	10325	10209	10089	9910
Сента	22705	22490	22302	22100	21876	21630	21376	21120
Чока	10938	10795	10600	10407	10262	10123	10030	9943
Севернобачка област	183622	182470	181334	180349	179380	178294	177044	175397
<i>Суботица</i>	<i>139612</i>	<i>139011</i>	<i>138331</i>	<i>137753</i>	<i>137173</i>	<i>136475</i>	<i>135678</i>	<i>134572</i>
Бачка Топола	32305	31884	31517	31210	30927	30628	30279	29853
Мали Иђош	11705	11575	11486	11386	11280	11191	11087	10972
Средњобанатска област	182555	180772	178995	177308	175623	173873	171988	169757
<i>Зрењанин</i>	<i>120709</i>	<i>119710</i>	<i>118699</i>	<i>117735</i>	<i>116784</i>	<i>115797</i>	<i>114679</i>	<i>113248</i>
Житиште	16050	15814	15573	15369	15173	14926	14693	14487
Нова Црња	9836	9713	9581	9421	9278	9149	9033	8900
Нови Бечеј	23320	23116	22932	22762	22563	22359	22139	21896
Сечањ	12640	12419	12210	12021	11825	11642	11444	11226
Сремска област	306717	304889	302929	300988	299060	297197	295132	292579
<i>Сремска Митровица</i>	<i>78186</i>	<i>77667</i>	<i>77123</i>	<i>76499</i>	<i>75873</i>	<i>75241</i>	<i>74609</i>	<i>73884</i>
Инђија	46871	46641	46390	46119	45854	45642	45336	44964
Ириг	10507	10426	10330	10218	10083	9942	9806	9676
Пећинци	19585	19492	19370	19283	19222	19175	19095	18929
Рума	52979	52651	52280	51935	51639	51350	50966	50468
Стара Пазова	65389	65213	65088	65033	64922	64794	64677	64505
Шид	33200	32799	32348	31901	31467	31053	30643	30153
СРБИЈА – ЈУГ	3554809	3523787	3493003	3462211	3430548	3399086	3363794	3319677
Регион Шумадије и Западне Србије	1987799	1972183	1956786	1941130	1924816	1908641	1890449	1867552
Златиборска област	278771	276210	273629	271080	268393	265638	262664	259182
<i>Град Ужице</i>	<i>76364</i>	<i>75805</i>	<i>75097</i>	<i>74371</i>	<i>73667</i>	<i>72940</i>	<i>72096</i>	<i>71039</i>
Ужице	...	68965	68314	67649	66996	66328	65545	64553
Севојно	...	6840	6783	6722	6671	6612	6551	6486
Ариље	18495	18369	18240	18109	17947	17779	17609	17368
Бајина Башта	25205	24947	24719	24539	24345	24107	23859	23613
Косјерић	11542	11341	11164	10996	10814	10627	10462	10295
Нова Варош	15732	15444	15158	14883	14595	14319	14054	13749
Пожега	28757	28493	28198	27872	27554	27258	26954	26602
Прибој	25979	25583	25171	24745	24299	23847	23373	22857
Пријеполје	36143	35818	35485	35149	34810	34465	34077	33612
Сјеница	26141	26067	25993	25907	25798	25690	25560	25411
Чајетина	14413	14343	14404	14509	14564	14606	14620	14636
Колубарска област	169862	168290	166795	165273	163657	162165	160558	158579
<i>Ваљево</i>	<i>88527</i>	<i>87944</i>	<i>87334</i>	<i>86677</i>	<i>85962</i>	<i>85316</i>	<i>84586</i>	<i>83677</i>
Лајковац	15150	15046	14962	14851	14721	14639	14553	14407
Љиг	12073	11893	11723	11549	11374	11204	11017	10825
Мионица	13821	13638	13456	13276	13080	12889	12709	12518
Осечина	11933	11701	11512	11317	11113	10924	10717	10466
Уб	28358	28068	27808	27603	27407	27193	26976	26686
Мачванска област	290747	288034	285509	283007	280290	277560	274549	270844
<i>Шабач</i>	<i>113827</i>	<i>113113</i>	<i>112414</i>	<i>111709</i>	<i>110918</i>	<i>110148</i>	<i>109340</i>	<i>108187</i>
Богатић	27881	27542	27228	26941	26630	26337	26024	25630
Владимирци	16782	16534	16292	16057	15818	15583	15307	15003
Коцељева	12497	12331	12185	12025	11844	11652	11469	11273
Крупањ	16459	16226	16038	15825	15602	15358	15079	14759
<i>Лозница</i>	<i>77543</i>	<i>76958</i>	<i>76390</i>	<i>75846</i>	<i>75286</i>	<i>74703</i>	<i>73975</i>	<i>73089</i>
Љубовија	13753	13477	13256	13045	12805	12568	12320	12043
Мали Зворник	12005	11853	11706	11559	11387	11211	11035	10860

¹⁾ Број становника средином године прерачунат је на бази резултата Пописа спроведеног 2011, а полазну основу за израчунавање процењеног броја становника за општине Бујановац, Медвеђу и Прешево представља процена међународног експертског тима о броју уобичајеног становништва у време Пописа 2011.

3.12. ПРОЦЕЊЕН БРОЈ СТАНОВНИКА¹⁾ (наставак)
 Стање 30.06.

Регион Област Град – општина	2014	2015	2016	2017	2018	2019	2020	2021
Моравичка област	207568	205631	203799	202026	200205	198490	196516	194072
Чачак	113383	112558	111797	111075	110279	109568	108737	107598
Горњи Милановац	43140	42730	42298	41872	41492	41154	40749	40260
Ивањица	31033	30718	30449	30161	29832	29490	29115	28685
Лучани	20012	19625	19255	18918	18602	18278	17915	17529
Поморавска област	208683	206491	204369	202025	199698	197361	194676	191260
Јагодина	71231	70772	70319	69842	69384	68926	68378	67563
Деспотовац	22094	21722	21376	21013	20629	20226	19792	19278
Параћин	52860	52384	51921	51356	50798	50262	49596	48756
Рековац	10285	10035	9802	9552	9270	9037	8811	8537
Свилајнац	22595	22279	22000	21690	21414	21087	20706	20298
Ђуприја	29618	29299	28951	28572	28203	27823	27393	26828
Расинска област	234990	232335	229554	226808	224191	221672	219017	215629
Крушевац	125853	124795	123631	122437	121293	120154	119035	117567
Александровац	25580	25248	24912	24564	24223	23898	23551	23093
Брус	15706	15458	15226	15025	14814	14601	14343	14029
Варварин	17349	17086	16803	16561	16340	16099	15820	15495
Трстеник	41381	40777	40145	39510	38915	38401	37862	37181
Ћићевац	9121	8971	8837	8711	8606	8519	8406	8264
Рашка област	308003	307408	306725	305954	305147	304478	303552	302042
Краљево	122782	121766	120722	119585	118363	117168	115921	114424
Врњачка Бања	26948	26751	26544	26322	26141	25964	25722	25468
Нови Пазар	103087	103892	104674	105490	106261	107071	107822	108352
Рашка	23904	23578	23276	22981	22712	22429	22077	21694
Тутин	31282	31421	31509	31576	31670	31846	32010	32104
Шумадијска област	289175	287784	286406	284957	283235	281277	278917	275944
Крагујевац	178847	178610	178368	177977	177383	176699	175716	174322
Аранђеловац	45125	44823	44516	44197	43834	43370	42766	42078
Баточина	11427	11319	11200	11085	10977	10878	10747	10594
Кнић	13675	13456	13258	13080	12919	12747	12595	12442
Лапово	7550	7466	7390	7307	7210	7095	7009	6921
Рача	11045	10899	10735	10591	10467	10344	10226	10062
Топола	21506	21211	20939	20720	20455	20144	19858	19525
Регион Јужне и Источне Србије	1567010	1551604	1536217	1521081	1505732	1490445	1473345	1452125
Борска област	120156	118384	116602	114816	113000	111152	109210	106971
Бор	47444	46924	46379	45834	45266	44639	43983	43193
Кладово	19834	19532	19222	18926	18643	18332	18002	17665
Мајданпек	17775	17431	17090	16752	16437	16174	15893	15552
Неготин	35103	34497	33911	33304	32654	32007	31332	30561
Браничевска област	177217	174888	172515	170207	167922	165635	163058	160070
Град Пожаревац	74328	73861	73320	72768	72272	71746	71026	70168
Пожаревац	60850	60482	60035	59563	59131	58689	58087	57396
Костолац	13478	13379	13285	13205	13141	13057	12939	12772
Велико Градиште	16948	16714	16478	16235	15966	15707	15451	15144
Голубац	7940	7795	7668	7541	7418	7290	7146	7000
Жабари	10645	10378	10097	9832	9585	9359	9143	8903
Жагубица	12084	11899	11708	11528	11348	11159	10920	10653
Кучево	14515	14192	13851	13551	13273	12954	12641	12317
Мало Црниће	10860	10640	10402	10150	9903	9682	9439	9168
Петровац на Млави	29897	29409	28991	28602	28157	27738	27292	26717

¹⁾ Број становника средином године прерачунат је на бази резултата Пописа спроведеног 2011, а полазну основу за израчунавање процењеног броја становника за општине Бујановац, Медвеђу и Прешево представља процена међународног експертског тима о броју уобичајеног становништва у време Пописа 2011.

3.12. ПРОЦЕЊЕН БРОЈ СТАНОВНИКА¹⁾ (наставак)
 Стање 30.06.

Регион Област Град – општина	2014	2015	2016	2017	2018	2019	2020	2021
Зајечарска област	114901	113131	111399	109634	107835	106100	104352	102215
<i>Зајечар</i>	<i>57457</i>	<i>56714</i>	<i>55987</i>	<i>55205</i>	<i>54355</i>	<i>53509</i>	<i>52637</i>	<i>51607</i>
Бољевац	12231	11985	11761	11560	11358	11148	10950	10692
Књажевац	29948	29413	28896	28402	27921	27476	27005	26382
Сокобања	15265	15019	14755	14467	14201	13967	13760	13534
Јабланичка област	209691	207500	205400	203254	201024	198740	196265	193364
<i>Лесковац</i>	<i>140487</i>	<i>139291</i>	<i>138132</i>	<i>136888</i>	<i>135591</i>	<i>134285</i>	<i>132764</i>	<i>130940</i>
Бојник	10714	10566	10427	10310	10176	10015	9867	9731
Власотинце	28948	28631	28327	28029	27718	27402	27101	26723
Лебане	20961	20621	20333	20043	19730	19416	19124	18790
Медвеђа	7111	6982	6842	6706	6590	6466	6309	6134
Црна Трава	1470	1409	1339	1278	1219	1156	1100	1046
Нишавска област	370215	368088	366056	364157	362331	360494	357920	354102
<i>Град Ниш</i>	<i>258500</i>	<i>257883</i>	<i>257348</i>	<i>256825</i>	<i>256381</i>	<i>255901</i>	<i>254723</i>	<i>252655</i>
Медијана	85555	85463	85340	85180	85012	84880	84520	83808
Нишка Бања	14482	14419	14342	14262	14210	14088	13899	13711
Палилула	73317	73140	73049	72942	72843	72750	72480	71910
Пантелеј	53387	53351	53348	53350	53377	53388	53249	52958
Црвени крст	31759	31510	31269	31091	30939	30795	30575	30268
Алексинач	49928	49290	48671	48087	47562	47096	46541	45824
Гацин Хан	7767	7535	7317	7098	6879	6664	6480	6240
Дољевац	18305	18208	18059	18030	17991	17846	17690	17497
Мерошина	13594	13449	13301	13130	12963	12836	12724	12582
Ражањ	8614	8468	8323	8176	7998	7829	7664	7482
Сврљиг	13507	13255	13037	12811	12557	12322	12098	11822
Пиротска област	89191	88095	87015	85964	84827	83699	82537	81165
<i>Пирот</i>	<i>56396</i>	<i>55885</i>	<i>55381</i>	<i>54873</i>	<i>54342</i>	<i>53824</i>	<i>53281</i>	<i>52602</i>
Бабушница	11478	11210	10933	10659	10362	10069	9789	9497
Бела Паланка	11559	11377	11214	11065	10889	10702	10523	10325
Димитровград	9758	9623	9487	9367	9234	9104	8944	8741
Подунавска област	194701	192934	191054	189091	187003	184994	182895	180400
<i>Смедерево</i>	<i>106470</i>	<i>105774</i>	<i>104987</i>	<i>104125</i>	<i>103180</i>	<i>102288</i>	<i>101332</i>	<i>100155</i>
Велика Плана	39620	39231	38846	38423	38000	37626	37222	36710
Смедеревска Паланка	48611	47929	47221	46543	45823	45080	44341	43535
Пчињска област	202425	201170	199849	198671	197538	196431	195041	193073
<i>Град Врање</i>	<i>82425</i>	<i>81986</i>	<i>81468</i>	<i>80961</i>	<i>80402</i>	<i>79782</i>	<i>79068</i>	<i>78094</i>
Врање	73200	72856	72443	72020	71551	71050	70460	69654
Врањска Бања	9225	9130	9025	8941	8851	8732	8608	8440
Босилеград	7729	7588	7447	7304	7167	7050	6924	6779
Бујановац	38085	37997	37867	37769	37735	37718	37615	37394
Владичин Хан	20012	19718	19443	19201	18967	18738	18472	18174
Прешево	29744	29784	29810	29886	29989	30100	30172	30194
Сурдулица	19624	19365	19135	18930	18716	18524	18311	18023
Трговиште	4806	4732	4679	4620	4562	4519	4479	4415
Топличка област	88513	87414	86327	85287	84252	83200	82067	80765
<i>Прокупље</i>	<i>43021</i>	<i>42515</i>	<i>42068</i>	<i>41652</i>	<i>41218</i>	<i>40748</i>	<i>40229</i>	<i>39643</i>
Блаце	11212	11035	10832	10651	10509	10339	10132	9925
Житорађа	15792	15602	15421	15197	14980	14823	14655	14440
Куршумлија	18488	18262	18006	17787	17545	17290	17051	16757
Регион Косово и Метохија

¹⁾ Број становника средином године прерачунат је на бази резултата Пописа спроведеног 2011, а полазну основу за израчунавање процењеног броја становника за општине Бујановац, Медвеђу и Прешево представља процена међународног експертског тима о броју уобичајеног становништва у време Пописа 2011.

3.13. ОСНОВНИ КОНТИНГЕНТИ И ИНДИКАТОРИ СТАНОВНИШТВА РЕПУБЛИКЕ СРБИЈЕ, 2021.

Регион Област Град – општина	Укупно становништво		Основни контингенти становништва										Очекивано трајање живота живорођене деце 2019-2021.	
			(15–64)		(18 и више)		(0–6)		(7–14)		жене (15–49)			
	просечна старост	индекс ¹⁾ старења	број	%	број	%	број	%	број	%	број	%	мушко	женско
РЕПУБЛИКА СРБИЈА	43,50	144,5	4402974	64,4	5645988	82,6	447116	6,5	530008	7,8	1482691	21,7	70,0	75,6
СРБИЈА – СЕВЕР	42,80	135,6	2281802	64,9	2888457	82,2	244282	7,0	278463	7,9	789107	22,5	70,1	76,1
Београдски регион	42,50	131,0	1090894	64,6	1382131	81,8	124060	7,3	135623	8,0	394360	23,4	71,0	76,7
Београдска област														
<i>Град Београд</i>	42,50	131,0	1090894	64,6	1382131	81,8	124060	7,3	135623	8,0	394360	23,4	71,0	76,7
Барајево	45,10	169,2	16243	61,1	22170	83,3	1578	5,9	2048	7,7	5285	19,9	71,7	77,4
Вождовац	42,50	132,5	110516	65,1	139680	82,3	12957	7,6	12914	7,6	40720	24,0	73,0	78,3
Врачар	43,80	154,7	36529	63,5	48000	83,4	4169	7,2	4177	7,3	13970	24,3	73,8	78,7
Гроцка	42,50	131,9	56160	64,5	71135	81,7	5750	6,6	7341	8,4	19527	22,4	72,5	78,3
Звездара	41,50	118,7	113972	66,5	140453	82,0	13037	7,6	13382	7,8	43891	25,6	73,2	78,3
Земун	41,90	120,4	115067	64,9	143604	81,0	13394	7,6	15069	8,5	41310	23,3	71,9	78,1
Лазаревац	41,90	123,9	36190	65,2	44844	80,8	4251	7,7	4635	8,4	12169	21,9	70,5	76,3
Младеновац	43,20	140,9	31915	62,8	41467	81,6	3618	7,1	4214	8,3	10750	21,1	70,9	76,3
Нови Београд	43,00	134,6	131127	62,5	170765	81,3	16226	7,7	17462	8,3	48730	23,2	73,8	78,7
Обреновац	42,70	132,4	45600	63,8	58015	81,2	5079	7,1	5970	8,4	15426	21,6	70,9	77,0
Палилула	41,30	115,6	123157	66,5	150514	81,2	14423	7,8	15048	8,1	44293	23,9	71,4	77,2
Раковица	43,10	133,6	69218	65,2	87579	82,5	6959	6,6	8503	8,0	24845	23,4	72,3	78,1
Савски венац	42,90	141,8	21259	61,2	28275	81,4	2974	8,6	2684	7,7	7924	22,8	69,0	76,7
Сопот	45,60	176,6	11940	61,0	16350	83,5	1227	6,3	1406	7,2	3792	19,4	70,5	76,4
Стари град	44,50	168,4	26580	61,2	36266	83,5	3444	7,9	2915	6,7	10234	23,6	72,2	78,3
Сурчин	41,40	114,7	31071	65,8	38013	80,5	3478	7,4	4193	8,9	10469	22,2	72,4	78,2
Чукарица	43,00	139,8	114350	65,3	145001	82,8	11496	6,6	13662	7,8	41025	23,4	73,5	78,3
Регион Војводине	43,10	139,8	1190908	65,2	1506326	82,5	120222	6,6	142840	7,8	394747	21,6	69,6	75,6
Западнобачка област	44,90	169,1	107457	64,6	140175	84,2	9350	5,6	11825	7,1	33629	20,2	69,6	75,5
<i>Сомбор</i>	45,20	172,0	49229	64,4	64500	84,4	4226	5,5	5387	7,1	15537	20,3	70,5	75,9
Апатин	45,10	174,3	16518	64,4	21612	84,3	1428	5,6	1800	7,0	5221	20,4	69,4	76,5
Кула	44,30	157,9	24913	65,5	31936	83,9	2097	5,7	2805	7,4	7807	20,5	70,9	76,7
Оџаци	45,00	172,8	16797	63,8	22127	84,1	1599	6,1	1833	7,0	5064	19,2	69,7	75,3
Јужнобанатска област	43,50	146,1	176257	64,7	225300	82,7	17135	6,3	21334	7,8	57674	21,2	69,3	74,9
<i>Ганчево</i>	43,10	139,9	76774	65,0	97361	82,4	7753	6,6	9388	7,9	25925	21,9	71,3	76,3
Алибунар	44,60	162,4	11257	63,2	14811	83,1	1106	6,2	1323	7,4	3475	19,5	70,6	74,5
Бела Црква	44,10	161,4	10039	64,5	13020	83,7	852	5,5	1157	7,4	3207	20,6	69,7	75,0
<i>Вршац</i>	43,50	144,9	30748	64,1	39497	82,3	3038	6,3	3882	8,1	10376	21,6	71,0	76,7
Ковачица	43,20	139,6	15043	64,8	19104	82,3	1426	6,1	1910	8,2	4789	20,6	70,2	76,2
Ковин	43,40	146,9	20020	65,7	25313	83,1	1814	6,0	2313	7,6	6217	20,4	68,3	76,3
Опово	43,10	134,7	6066	63,8	7716	81,1	632	6,6	811	8,5	1891	19,9	70,3	76,6
Пландиште	46,70	210,6	6310	64,1	8478	86,1	514	5,2	550	5,6	1794	18,2	69,9	76,7
Јужнобачка област	41,80	120,1	406137	65,8	501771	81,3	45237	7,3	51184	8,3	142644	23,1	70,3	76,7
<i>Нови Сад</i>	41,00	110,0	241131	66,3	294131	80,9	28539	7,8	30723	8,4	89460	24,6	72,8	78,6
Бач	44,10	160,6	8419	66,4	10677	84,2	702	5,5	915	7,2	2554	20,1	66,6	77,0
Бачка Паланка	44,10	152,3	32283	63,8	41920	82,8	3193	6,3	3899	7,7	10351	20,4	71,3	77,6
Бачки Петровац	43,60	148,1	8070	64,6	10337	82,7	776	6,2	982	7,9	2561	20,5	71,4	77,8
Беочин	43,30	139,9	9751	65,9	12192	82,5	920	6,2	1170	7,9	3016	20,4	71,6	77,0
Бечеј	42,50	129,1	22349	65,1	28020	81,6	2299	6,7	2832	8,2	7278	21,2	68,6	74,8
Врбас	42,40	126,5	24886	65,3	30963	81,2	2590	6,8	3186	8,4	8087	21,2	69,6	76,5
Жабалъ	40,70	104,8	16340	66,3	19649	79,7	1940	7,9	2151	8,7	5333	21,6	68,9	75,3
Србобран	42,10	125,5	9967	65,8	12323	81,4	1008	6,7	1285	8,5	3242	21,4	68,9	76,7
Сремски Карловци	44,50	165,5	5179	63,4	6815	83,4	533	6,5	598	7,3	1694	20,7	72,7	78,8
Темерин	42,50	132,0	18053	65,7	22523	81,9	1765	6,4	2288	8,3	6076	22,1	72,2	77,9
Тител	43,10	136,4	9709	65,4	12221	82,3	972	6,5	1155	7,8	2992	20,2	69,6	76,4

¹⁾ Индекс старења представља однос броја старог (60 и више година) и младог (0-19 година) становништва.

3.13. ОСНОВНИ КОНТИНГЕНТИ И ИНДИКАТОРИ СТАНОВНИШТВА РЕПУБЛИКЕ СРБИЈЕ, 2021. (наставак)

Регион Област <i>Град – општина</i>	Укупно становништво		Основни контингенти становништва										Очекивано трајање живота живорођене деце 2019-2021.	
			(15–64)		(18 и више)		(0–6)		(7–14)		жене (15–49)			
	просечна старост	индекс ¹⁾ старења	број	%	број	%	број	%	број	%	број	%	мушко	женско
Севернобанатска област	44,10	156,4	86254	65,3	110437	83,6	7831	5,9	9733	7,4	27452	20,8	68,0	73,7
<i>Кикинда</i>	<i>44,30</i>	<i>157,7</i>	<i>34224</i>	<i>65,0</i>	<i>43975</i>	<i>83,5</i>	<i>3138</i>	<i>6,0</i>	<i>3912</i>	<i>7,4</i>	<i>10726</i>	<i>20,4</i>	<i>69,9</i>	<i>75,5</i>
Ада	44,10	158,7	10071	65,2	12951	83,9	923	6,0	1088	7,0	3281	21,3	68,5	76,5
Кањижа	44,10	156,7	15311	66,5	19400	84,2	1259	5,5	1667	7,2	4967	21,6	69,5	74,4
Нови Кнежевац	43,50	143,3	6418	64,8	8120	81,9	645	6,5	808	8,2	1972	19,9	66,8	74,6
Сента	43,80	154,1	13697	64,9	17606	83,4	1284	6,1	1603	7,6	4535	21,5	68,3	74,6
Чока	44,50	164,3	6533	65,7	8385	84,3	582	5,9	655	6,6	1971	19,8	68,3	74,9
Севернобачка област	43,30	143,9	115344	65,8	145657	83,0	11146	6,4	13199	7,5	38374	21,9	68,9	74,4
<i>Суботица</i>	<i>43,10</i>	<i>139,2</i>	<i>88643</i>	<i>65,9</i>	<i>111427</i>	<i>82,8</i>	<i>8730</i>	<i>6,5</i>	<i>10259</i>	<i>7,6</i>	<i>29863</i>	<i>22,2</i>	<i>70,8</i>	<i>76,5</i>
Бачка Топола	44,70	171,5	19480	65,3	25218	84,5	1698	5,7	2068	6,9	6137	20,6	70,0	76,3
Мали Иђош	42,40	134,1	7221	65,8	9012	82,1	718	6,5	872	7,9	2374	21,6	68,3	74,1
Средњобанатска област	43,80	148,4	109490	64,5	140563	82,8	10766	6,3	13069	7,7	34467	20,3	69,3	74,6
<i>Зрењанин</i>	<i>43,90</i>	<i>149,8</i>	<i>72905</i>	<i>64,4</i>	<i>93965</i>	<i>83,0</i>	<i>6996</i>	<i>6,2</i>	<i>8775</i>	<i>7,7</i>	<i>23540</i>	<i>20,8</i>	<i>70,7</i>	<i>76,1</i>
Житиште	43,80	146,5	9436	65,1	11990	82,8	937	6,5	1076	7,4	2773	19,1	69,0	75,2
Нова Црња	43,50	145,8	5730	64,4	7342	82,5	625	7,0	638	7,2	1706	19,2	68,1	77,2
Нови Бечеј	42,80	132,9	14280	65,2	17874	81,6	1511	6,9	1787	8,2	4431	20,2	69,9	75,5
Сечањ	45,10	171,2	7139	63,6	9392	83,7	697	6,2	793	7,1	2017	18,0	68,8	73,2
Сремска област	43,70	149,0	189969	64,9	242423	82,9	18757	6,4	22496	7,7	60507	20,7	69,9	76,1
<i>Сремска Митровица</i>	<i>43,90</i>	<i>149,4</i>	<i>48396</i>	<i>65,5</i>	<i>61447</i>	<i>83,2</i>	<i>4620</i>	<i>6,3</i>	<i>5491</i>	<i>7,4</i>	<i>15408</i>	<i>20,9</i>	<i>70,5</i>	<i>77,3</i>
Инђија	43,70	145,8	28662	63,7	36977	82,2	3125	7,0	3564	7,9	9168	20,4	71,8	77,0
Ириг	46,20	201,0	6082	62,9	8243	85,2	533	5,5	654	6,8	1773	18,3	70,6	78,6
Пећинци	42,50	126,9	12428	65,7	15402	81,4	1308	6,9	1577	8,3	3861	20,4	70,0	76,7
Рума	44,20	159,4	32755	64,9	42101	83,4	3154	6,2	3733	7,4	10365	20,5	71,1	76,1
Стара Пазова	42,90	137,5	41833	64,9	52965	82,1	4279	6,6	5213	8,1	13969	21,7	71,9	78,1
Шид	44,30	162,7	19813	65,7	25288	83,9	1738	5,8	2264	7,5	5963	19,8	69,7	76,4
СРБИЈА – ЈУГ	44,10	154,3	2121172	63,9	2757531	83,1	202834	6,1	251545	7,6	693584	20,9	69,8	75,2
Регион Шумадије и Западне Србије	44,00	151,1	1190853	63,8	1543706	82,7	116902	6,3	145447	7,8	388415	20,8	70,2	75,6
Златиборска област	44,50	158,2	164400	63,4	214931	82,9	16177	6,2	19712	7,6	51414	19,8	71,4	77,2
<i>Град Ужице</i>	<i>44,80</i>	<i>163,6</i>	<i>45237</i>	<i>63,7</i>	<i>59183</i>	<i>83,3</i>	<i>4428</i>	<i>6,2</i>	<i>5287</i>	<i>7,4</i>	<i>14369</i>	<i>20,2</i>	<i>72,6</i>	<i>78,2</i>
Ужице	44,80	162,8	41017	63,5	53724	83,2	4038	6,3	4847	7,5	13053	20,2	72,5	78,2
Севојно	44,80	172,7	4220	65,1	5459	84,2	390	6,0	440	6,8	1316	20,3	73,8	78,7
Ариље	43,90	150,9	11130	64,1	14353	82,6	1103	6,4	1340	7,7	3592	20,7	73,6	78,7
Бајина Башта	45,50	176,0	14958	63,4	19863	84,1	1336	5,7	1683	7,1	4488	19,0	73,4	78,3
Коцјерић	47,10	204,6	6285	61,1	8753	85,0	501	4,9	725	7,0	1830	17,8	72,4	77,9
Нова Варош	48,50	244,8	8314	60,5	11859	86,3	659	4,8	813	5,9	2312	16,8	72,4	79,3
Пожега	45,80	188,4	16712	62,8	22515	84,6	1472	5,5	1805	6,8	5225	19,6	73,6	78,1
Прибој	47,00	209,5	14303	62,6	19538	85,5	1184	5,2	1422	6,2	4143	18,1	72,4	77,6
Пријеполје	42,50	127,3	21622	64,3	27198	80,9	2278	6,8	2961	8,8	6887	20,5	71,5	77,5
Сјеница	38,40	76,7	16770	66,0	19411	76,4	2228	8,8	2672	10,5	5686	22,4	71,2	75,2
Чајетина	45,50	175,4	9069	62,0	12258	83,8	988	6,8	1004	6,9	2882	19,7	70,8	79,3
Колубарска област	45,00	168,8	101505	64,0	132962	83,8	9391	5,9	11419	7,2	31713	20,0	70,2	75,3
<i>Ваљево</i>	<i>44,70</i>	<i>166,4</i>	<i>53870</i>	<i>64,4</i>	<i>70144</i>	<i>83,8</i>	<i>5202</i>	<i>6,2</i>	<i>5986</i>	<i>7,2</i>	<i>17198</i>	<i>20,6</i>	<i>72,1</i>	<i>77,6</i>
Лајковац	44,00	149,7	9273	64,4	11898	82,6	902	6,3	1105	7,7	2937	20,4	71,8	75,6
Љиг	46,70	196,4	6639	61,3	9159	84,6	572	5,3	753	7,0	2010	18,6	71,0	77,7
Мионица	46,00	181,6	7776	62,1	10526	84,1	627	5,0	938	7,5	2322	18,5	71,2	74,9
Осечина	47,50	218,9	6588	63,0	9008	86,1	539	5,2	608	5,8	1783	17,0	72,9	77,4
Уб	44,10	153,6	17359	65,1	22227	83,3	1549	5,8	2029	7,6	5463	20,5	71,9	76,4
Мачванска област	43,90	150,9	175115	64,7	224298	82,8	17003	6,3	20694	7,6	55439	20,5	69,4	74,7
<i>Шабач</i>	<i>43,20</i>	<i>140,1</i>	<i>70413</i>	<i>65,1</i>	<i>89069</i>	<i>82,3</i>	<i>7146</i>	<i>6,6</i>	<i>8492</i>	<i>7,8</i>	<i>23270</i>	<i>21,5</i>	<i>70,9</i>	<i>76,0</i>
Богатић	44,10	152,5	16664	65,0	21351	83,3	1461	5,7	1949	7,6	5202	20,3	69,7	75,0
Владимирци	46,00	183,2	9413	62,7	12667	84,4	798	5,3	1042	6,9	2674	17,8	70,0	76,3
Коцељева	45,30	173,7	7284	64,6	9498	84,3	607	5,4	780	6,9	2120	18,8	70,9	75,2
Крупањ	45,40	179,3	9513	64,5	12447	84,3	821	5,6	1026	7,0	2775	18,8	70,5	75,0
<i>Лозница</i>	<i>43,60</i>	<i>145,0</i>	<i>46974</i>	<i>64,3</i>	<i>59994</i>	<i>82,1</i>	<i>4839</i>	<i>6,6</i>	<i>5813</i>	<i>8,0</i>	<i>15077</i>	<i>20,6</i>	<i>71,7</i>	<i>77,2</i>
Љубовија	45,80	178,4	7688	63,8	10103	83,9	688	5,7	877	7,3	2181	18,1	70,0	77,3
Мали Зворник	44,90	173,8	7166	66,0	9169	84,4	643	5,9	715	6,6	2140	19,7	72,3	77,7

¹⁾ Индекс старења представља однос броја старог (60 и више година) и младог (0-19 година) становништва.

3.13. ОСНОВНИ КОНТИНГЕНТИ И ИНДИКАТОРИ СТАНОВНИШТВА РЕПУБЛИКЕ СРБИЈЕ, 2021. (наставак)

Регион Област <i>Град – општина</i>	Укупно становништво		Основни контингенти становништва										Очекивано трајање живота живорођене деце 2019-2021.	
			(15–64)		(18 и више)		(0–6)		(7–14)		жене (15–49)			
	просечна старост	индекс ¹⁾ старења	број	%	број	%	број	%	број	%	број	%	мушко	женско
Моравичка област	45,00	167,1	121740	62,7	161795	83,4	12034	6,2	14289	7,4	38941	20,1	70,5	76,4
<i>Чачак</i>	<i>44,30</i>	<i>155,4</i>	<i>68019</i>	<i>63,2</i>	<i>89040</i>	<i>82,8</i>	<i>6922</i>	<i>6,4</i>	<i>8273</i>	<i>7,7</i>	<i>22496</i>	<i>20,9</i>	<i>71,8</i>	<i>77,6</i>
Горњи Милановац	45,30	175,0	25018	62,1	33700	83,7	2508	6,2	2894	7,2	7884	19,6	72,6	77,1
Ивањица	45,70	177,3	17984	62,7	24081	83,9	1634	5,7	2052	7,2	5468	19,1	73,0	78,6
Лучани	47,30	212,2	10719	61,2	14974	85,4	970	5,5	1070	6,1	3093	17,6	72,2	77,5
Поморавска област	45,30	179,1	120418	63,0	161394	84,4	10275	5,4	13841	7,2	39605	20,7	68,7	74,1
<i>Јагодина</i>	<i>44,00</i>	<i>153,9</i>	<i>42982</i>	<i>63,6</i>	<i>56054</i>	<i>83,0</i>	<i>4072</i>	<i>6,0</i>	<i>5329</i>	<i>7,9</i>	<i>14518</i>	<i>21,5</i>	<i>70,9</i>	<i>76,3</i>
Деспотовац	47,20	223,0	11910	61,8	16651	86,4	856	4,4	1228	6,4	3803	19,7	70,8	76,7
Параћин	44,50	165,1	31055	63,7	40827	83,7	2770	5,7	3699	7,6	10238	21,0	69,3	76,1
Рековац	51,40	332,7	4863	57,0	7608	89,1	283	3,3	433	5,1	1416	16,6	69,2	76,7
Свилајнац	46,50	200,6	12657	62,4	17371	85,6	984	4,8	1299	6,4	4189	20,6	70,2	76,7
Ђуприја	45,90	196,7	16951	63,2	22883	85,3	1310	4,9	1853	6,9	5441	20,3	69,9	76,1
Расинска област	45,50	180,9	135139	62,7	181953	84,4	11722	5,4	15337	7,1	43669	20,3	70,0	75,8
<i>Крушевац</i>	<i>44,60</i>	<i>164,1</i>	<i>74271</i>	<i>63,2</i>	<i>98252</i>	<i>83,6</i>	<i>6744</i>	<i>5,7</i>	<i>8824</i>	<i>7,5</i>	<i>24799</i>	<i>21,1</i>	<i>72,3</i>	<i>77,1</i>
Александровац	46,20	195,9	14551	63,0	19712	85,4	1214	5,3	1505	6,5	4607	19,9	71,7	77,8
Брус	46,60	198,4	8769	62,5	11972	85,3	743	5,3	941	6,7	2582	18,4	71,4	78,8
Варварин	46,30	199,7	9646	62,3	13236	85,4	718	4,6	1076	6,9	3075	19,8	71,5	76,6
Трстеник	47,10	213,9	22692	61,0	31745	85,4	1886	5,1	2427	6,5	6993	18,8	72,6	78,5
Ђићевац	45,90	192,0	5210	63,0	7036	85,1	417	5,0	564	6,8	1613	19,5	71,5	78,1
Рашка област	40,10	96,5	195918	64,9	236189	78,2	23721	7,9	29571	9,8	68762	22,8	70,4	75,8
<i>Краљево</i>	<i>44,30</i>	<i>154,9</i>	<i>72827</i>	<i>63,7</i>	<i>95080</i>	<i>83,1</i>	<i>6773</i>	<i>5,9</i>	<i>8674</i>	<i>7,6</i>	<i>24247</i>	<i>21,2</i>	<i>71,7</i>	<i>77,3</i>
Врњачка Бања	45,40	177,3	16000	62,8	21456	84,2	1439	5,7	1795	7,0	5226	20,5	71,6	78,6
<i>Нови Пазар</i>	<i>35,40</i>	<i>54,4</i>	<i>72490</i>	<i>66,9</i>	<i>79137</i>	<i>73,0</i>	<i>10540</i>	<i>9,7</i>	<i>13199</i>	<i>12,2</i>	<i>27188</i>	<i>25,1</i>	<i>71,8</i>	<i>75,3</i>
Рашка	45,40	178,9	13527	62,4	18188	83,8	1226	5,7	1601	7,4	4292	19,8	71,8	77,3
Тутин	33,20	40,5	21074	65,6	22328	69,5	3743	11,7	4302	13,4	7809	24,3	70,8	76,1
Шумадијска област	44,30	160,8	176618	64,0	230184	83,4	16579	6,0	20584	7,5	58872	21,3	70,7	75,9
<i>Крагујевац</i>	<i>43,50</i>	<i>147,4</i>	<i>111531</i>	<i>64,0</i>	<i>143750</i>	<i>82,5</i>	<i>11868</i>	<i>6,8</i>	<i>13455</i>	<i>7,7</i>	<i>38231</i>	<i>21,9</i>	<i>72,1</i>	<i>77,5</i>
Аранђеловац	44,60	166,4	27365	65,0	35382	84,1	1954	4,6	3294	7,8	8966	21,3	72,1	76,5
Баточина	44,70	171,0	6790	64,1	8935	84,3	566	5,3	739	7,0	2218	20,9	71,2	77,7
Кнић	47,90	233,2	7698	61,9	10781	86,7	550	4,4	718	5,8	2256	18,1	72,0	76,8
Лапово	45,50	188,3	4488	64,9	5897	85,2	355	5,1	448	6,5	1416	20,5	71,1	77,9
Рача	45,90	195,4	6306	62,7	8578	85,3	538	5,3	644	6,4	1990	19,8	71,3	76,4
Топола	46,80	214,6	12440	63,7	16861	86,4	748	3,8	1286	6,6	3795	19,4	73,1	76,2
Регион Јужне и Источне Србије	44,30	158,7	930319	64,1	1213825	83,6	85932	5,9	106098	7,3	305169	21,0	69,3	74,6
Борска област	46,10	196,5	67085	62,7	91136	85,2	5486	5,1	7240	6,8	20930	19,6	68,1	74,3
<i>Бор</i>	<i>43,80</i>	<i>153,4</i>	<i>28154</i>	<i>65,2</i>	<i>35959</i>	<i>83,3</i>	<i>2647</i>	<i>6,1</i>	<i>3240</i>	<i>7,5</i>	<i>8999</i>	<i>20,8</i>	<i>69,6</i>	<i>75,7</i>
Кладово	47,90	235,1	10615	60,1	15246	86,3	814	4,6	1120	6,3	3256	18,4	71,2	77,7
Мајданпек	46,00	196,4	10045	64,6	13307	85,6	784	5,0	981	6,3	2936	18,9	69,9	75,8
Неготин	48,50	251,0	18271	59,8	26624	87,1	1241	4,1	1899	6,2	5739	18,8	68,6	74,5
Браничевска област	45,20	175,8	100645	62,9	135160	84,4	8602	5,4	11270	7,0	33290	20,8	69,5	74,7
<i>Град Пожаревац</i>	<i>42,80</i>	<i>134,4</i>	<i>45601</i>	<i>65,0</i>	<i>57662</i>	<i>82,2</i>	<i>4536</i>	<i>6,5</i>	<i>5535</i>	<i>7,9</i>	<i>15817</i>	<i>22,5</i>	<i>69,5</i>	<i>76,3</i>
Пожаревац	43,40	144,0	37343	65,1	47660	83,0	3515	6,1	4356	7,6	12934	22,5	69,4	76,5
Костолац	40,20	100,5	8258	64,7	10002	78,3	1021	8,0	1179	9,2	2883	22,6	69,2	75,1
Велико Градиште	45,70	180,5	9379	61,9	12842	84,8	789	5,2	1072	7,1	3068	20,3	69,4	76,5
Голубац	48,00	249,3	4255	60,8	6124	87,5	305	4,4	393	5,6	1321	18,9	70,8	78,1
Жабари	47,20	220,6	5359	60,2	7678	86,2	380	4,3	594	6,7	1682	18,9	70,2	77,1
Жагубица	48,80	254,9	6200	58,2	9259	86,9	452	4,2	632	5,9	1889	17,7	73,1	78,6
Кучево	48,50	254,1	7297	59,2	10728	87,1	497	4,0	722	5,9	2246	18,2	69,9	73,5
Мало Црниће	46,60	214,6	5778	63,0	7949	86,7	368	4,0	575	6,3	1821	19,9	67,0	75,7
Петровац на Млави	46,20	199,7	16776	62,8	22918	85,8	1275	4,8	1747	6,5	5446	20,4	71,1	76,6

¹⁾ Индекс старења представља однос броја старог (60 и више година) и младог (0-19 година) становништва.

3.13. ОСНОВНИ КОНТИНГЕНТИ И ИНДИКАТОРИ СТАНОВНИШТВА РЕПУБЛИКЕ СРБИЈЕ, 2021. (наставак)

Регион Област Град – општина	Укупно становништво		Основни контингенти становништва										Очекивано трајање живота живорођене деце 2019-2021.	
			(15–64)		(18 и више)		(0–6)		(7–14)		жене (15–49)			
	просечна старост	индекс ¹⁾ старења	број	%	број	%	број	%	број	%	број	%	мушко	женско
Зајечарска област	47,90	232,8	61313	60,0	88147	86,2	4727	4,6	6609	6,5	18749	18,3	68,8	73,7
<i>Зајечар</i>	<i>47,30</i>	<i>220,2</i>	<i>31677</i>	<i>61,4</i>	<i>44419</i>	<i>86,1</i>	<i>2338</i>	<i>4,5</i>	<i>3436</i>	<i>6,7</i>	<i>9832</i>	<i>19,1</i>	<i>70,4</i>	<i>75,9</i>
Болевац	48,20	240,7	6472	60,5	9273	86,7	436	4,1	676	6,3	1894	17,7	69,2	74,1
Књажевац	49,00	255,5	15182	57,6	22828	86,5	1275	4,8	1635	6,2	4519	17,1	71,6	76,6
Сокобања	47,80	232,1	7982	59,0	11627	85,9	678	5,0	862	6,4	2504	18,5	70,0	77,0
Јабланичка област	44,00	151,5	125309	64,8	161130	83,3	11552	6,0	14223	7,4	40893	21,1	69,3	73,4
<i>Лесковац</i>	<i>43,90</i>	<i>150,9</i>	<i>85215</i>	<i>65,1</i>	<i>109212</i>	<i>83,4</i>	<i>7816</i>	<i>6,0</i>	<i>9609</i>	<i>7,3</i>	<i>28072</i>	<i>21,4</i>	<i>71,3</i>	<i>76,2</i>
Бојник	42,90	123,3	5908	60,7	7724	79,4	772	7,9	858	8,8	1876	19,3	69,4	74,4
Власотинце	44,20	159,3	17652	66,1	22515	84,3	1439	5,4	1845	6,9	5706	21,4	71,7	75,1
Лебане	44,00	151,9	12062	64,2	15646	83,3	1122	6,0	1387	7,4	3915	20,8	67,8	74,6
Медвеђа	44,20	150,9	3910	63,7	5067	82,6	364	5,9	489	8,0	1206	19,7	70,1	74,5
Црна Трава	55,80	580,2	562	53,7	966	92,4	39	3,7	35	3,3	118	11,3	59,7	77,3
Нишавска област	44,20	157,7	225850	63,8	295658	83,5	22317	6,3	25815	7,3	76728	21,7	69,7	75,5
<i>Град Ниш</i>	<i>43,20</i>	<i>143,7</i>	<i>164227</i>	<i>65,0</i>	<i>209688</i>	<i>83,0</i>	<i>16898</i>	<i>6,7</i>	<i>18916</i>	<i>7,5</i>	<i>57261</i>	<i>22,7</i>	<i>71,6</i>	<i>76,9</i>
Медијана	43,50	147,2	53219	63,5	69354	82,8	6018	7,2	6345	7,6	19182	22,9	71,1	76,9
Нишка Бања	45,10	182,6	8830	64,4	11693	85,3	798	5,8	865	6,3	2898	21,1	70,9	76,3
Палилула	42,80	136,8	47554	66,1	59608	82,9	4607	6,4	5506	7,7	16418	22,8	72,7	77,3
Пантелеј	43,50	148,7	34849	65,8	44345	83,7	3315	6,3	3753	7,1	12116	22,9	73,2	78,0
Црвени крст	42,10	128,1	19775	65,3	24688	81,6	2160	7,1	2447	8,1	6647	22,0	68,0	74,8
Алексинац	45,00	172,4	28820	62,9	38472	84,0	2639	5,8	3264	7,1	9232	20,1	70,6	75,2
Гацин Хан	53,10	361,5	3339	53,5	5561	89,1	254	4,1	271	4,3	882	14,1	67,9	75,3
Долевац	44,40	153,5	11048	63,1	14514	83,0	957	5,5	1440	8,2	3670	21,0	72,6	77,3
Мерошина	45,60	173,6	7742	61,5	10553	83,9	721	5,7	872	6,9	2467	19,6	72,6	77,9
Ражањ	49,60	273,1	4256	56,9	6533	87,3	310	4,1	422	5,6	1251	16,7	72,5	77,5
Сврљиг	51,00	298,2	6418	54,3	10337	87,4	538	4,6	630	5,3	1965	16,6	74,0	78,6
Пиротска област	46,90	208,2	50156	61,8	69401	85,5	4335	5,3	5176	6,4	15334	18,9	70,6	74,1
<i>Пирот</i>	<i>46,20</i>	<i>193,2</i>	<i>32894</i>	<i>62,5</i>	<i>44718</i>	<i>85,0</i>	<i>2970</i>	<i>5,6</i>	<i>3469</i>	<i>6,6</i>	<i>10299</i>	<i>19,6</i>	<i>72,6</i>	<i>76,5</i>
Бабушница	49,70	279,3	5614	59,1	8304	87,4	393	4,1	540	5,7	1561	16,4	70,3	74,4
Бела Паланка	47,00	203,4	6223	60,3	8712	84,4	600	5,8	689	6,7	1795	17,4	71,3	75,3
Димитровград	48,30	245,3	5425	62,1	7667	87,7	372	4,3	478	5,5	1679	19,2	71,1	72,9
Подунавска област	43,90	153,4	116103	64,4	149893	83,1	10511	5,8	13955	7,7	37760	20,9	68,9	74,7
<i>Смедерево</i>	<i>42,90</i>	<i>138,9</i>	<i>65130</i>	<i>65,0</i>	<i>82367</i>	<i>82,2</i>	<i>6313</i>	<i>6,3</i>	<i>8103</i>	<i>8,1</i>	<i>21670</i>	<i>21,6</i>	<i>70,4</i>	<i>76,2</i>
Велика Плана	44,70	166,7	23519	64,1	30829	84,0	2024	5,5	2624	7,1	7572	20,6	70,2	76,3
Смедеревска Паланка	45,50	179,5	27454	63,1	36697	84,3	2174	5,0	3228	7,4	8518	19,6	70,9	76,7
Пчињска област	40,40	101,5	133068	68,9	156425	81,0	13203	6,8	15785	8,2	45397	23,5	68,9	74,3
<i>Град Врање</i>	<i>42,70</i>	<i>131,3</i>	<i>51660</i>	<i>66,2</i>	<i>64141</i>	<i>82,1</i>	<i>5026</i>	<i>6,4</i>	<i>6267</i>	<i>8,0</i>	<i>16862</i>	<i>21,6</i>	<i>71,4</i>	<i>76,6</i>
Врање	42,50	127,6	46039	66,1	57017	81,9	4559	6,5	5715	8,2	15103	21,7	71,5	76,7
Врањска Бања	44,30	165,8	5621	66,6	7124	84,4	467	5,5	552	6,5	1759	20,8	70,3	76,1
Босилеград	46,60	205,9	4356	64,3	5846	86,2	326	4,8	399	5,9	1265	18,7	71,3	78,0
Бујановац	36,40	59,9	27721	74,1	29796	79,7	2863	7,7	3179	8,5	10137	27,1	69,8	73,5
Владичин Хан	44,50	161,3	11681	64,3	15149	83,4	1018	5,6	1351	7,4	3715	20,4	70,1	76,4
Прешево	33,00	34,9	22814	75,6	22884	75,8	2587	8,6	2905	9,6	8771	29,0	69,7	74,0
Сурдулица	43,40	144,7	11855	65,8	14925	82,8	1069	5,9	1398	7,8	3850	21,4	70,5	75,7
Трговиште	43,10	142,9	2981	67,5	3684	83,4	314	7,1	286	6,5	797	18,1	70,0	77,3
Топличка област	44,30	154,5	50790	62,9	66875	82,8	5199	6,4	6025	7,5	16088	19,9	69,5	74,5
<i>Прокупље</i>	<i>43,20</i>	<i>138,8</i>	<i>25077</i>	<i>63,3</i>	<i>32420</i>	<i>81,8</i>	<i>2797</i>	<i>7,1</i>	<i>3133</i>	<i>7,9</i>	<i>8186</i>	<i>20,6</i>	<i>69,7</i>	<i>75,0</i>
Блаце	47,50	213,3	5972	60,2	8474	85,4	529	5,3	637	6,4	1759	17,7	71,8	76,3
Житорађа	44,50	153,8	8955	62,0	11931	82,6	838	5,8	1157	8,0	2903	20,1	70,9	77,1
Куршумлија	44,60	164,8	10786	64,4	14050	83,8	1035	6,2	1098	6,6	3240	19,3	70,6	76,7
Регион Косово и Метохија

¹⁾ Индекс старења представља однос броја старог (60 и више година) и младог (0-19 година) становништва.

4. ЗАПОСЛЕНОСТ И ЗАРАДЕ

Аутори:
Андријана Милић
Марија Костић

РЕГИСТРОВАНА ЗАПОСЛЕНОСТ

Извори и методи прикупљања података

Подаци о запосленима добијени су на основу Истраживања о регистрованој запослености, заснованом на комбиновању података из Централног регистра обавезног социјалног осигурања (ЦРОСО) и Статистичког пословног регистра (СПР). Годишњи просек броја запослених лица израчунат је као аритметичка средина свих 12 месеци. Подаци о запошљавању и регистрованом броју незапослених лица преузети су од Националне службе за запошљавање.

Обухватност

Истраживањем о регистрованој запослености обухваћени су сви обвезници плаћања социјалних доприноса и осигураници који су у евиденцији ЦРОСО осигурани по основу радног односа, лица која раде и чији је основ изједначен са радним односом, лица осигурана по основу обављања привремених и повремених послова, лица која обављају послове по основу уговора и лица осигурана по основу обављања самосталних делатности. Подаци о запошљавању и регистрованом броју незапослених лица преузети су од Националне службе за запошљавање. Подацима о незапосленим лицима обухваћена су само лица која су регистрована код Националне службе за запошљавање.

Дефиниције

Под појмом запослени подразумевају се лица која имају формално правни уговор о запослењу, односно заснован радни однос са послодавцем на одређено или неодређено време и лица која раде ван радног односа на основу уговора о делу или на основу уговора о обављању привремених и повремених послова; лица која обављају самосталне делатности или су оснивачи привредних друштава или предузетничких радњи; као и лица која обављају пољопривредне делатности а налазе се на евиденцији ЦРОСО.

ЗАРАДЕ

Извор података

Истраживање о зарадама заснива се на подацима из обрасца Пореске пријаве за порез по одбитку (образац ППП-ПД). Просечне зараде израчунавају се на основу износа обрачунатих зарада за извештајни месец и броја запослених који је изражен еквивалентом пуног радног времена (full-time equivalent – FTE).

Обухват

Обухваћени су сви пословни субјекти који су Пореској управи доставили електронски попуњен образац пореске пријаве ППП-ПД са обрачунатим зарадама.

Обухваћене су све категорије запослених за које су послодавци, тј. пословни субјекти, Пореској управи доставили електронски попуњен образац пореске пријаве ППП-ПД са обрачунатим зарадама.

Дефиниција зараде

Истраживање о зарадама заснива се на подацима из обрасца Пореске пријаве за порез по одбитку (образац ППП-ПД). Просечне зараде израчунавају се на основу износа обрачунатих зарада за извештајни месец и броја запослених који је изражен еквивалентом пуног радног времена (full-time equivalent – FTE). Обухваћени су сви пословни субјекти који су Пореској управи доставили електронски попуњен образац пореске пријаве ППП-ПД са обрачунатим зарадама. Обухваћене су све категорије запослених за које су послодавци, тј. пословни субјекти, Пореској управи доставили електронски попуњен образац пореске пријаве ППП-ПД са обрачунатим зарадама. У истраживању о зарадама (у складу са Законом о раду и Законом о порезу на доходак грађана) под зарадом се подразумевају све исплате запосленима на које се плаћају припадајући порези и доприноси. Зараду чине:

- зараде запослених у радном односу, укључујући накнаде за дежурства, за рад ноћу и по сменама, недељом и празником; накнаде за исхрану у току рада и за неизвршене часове рада (годишњи одмор, плаћено одсуство, празници, боловања до 30 дана, одсуство због стручног усавршавања, застој у раду који није настао кривицом радника); регрес за коришћење годишњег одмора, награде, бонуси и сл.;
- накнаде за рад запослених ван радног односа (по основу уговора о обављању привремених и повремених послова).

Зарадом се не сматрају накнаде по основу уговора о делу, накнаде за боловања дужа од 30 дана, накнаде трошкова запосленима за долазак на посао и одлазак са посла, за време проведено на службеном путу у земљи и иностранству, накнаде за смештај и исхрану током рада и боравка на терену, отпремнине запосленима при одласку у пензију или за чијим је радом престала потреба, једнократне накнаде у складу са социјалним програмом, накнаде трошкова погребних услуга и накнаде штете због повреде на раду или професионалног обољења, јубиларне награде, солидарне помоћи, као ни остала примања за која се не плаћају порези и доприноси.

4.1. РЕГИСТРОВАНА ЗАПОСЛЕНОСТ ПРЕМА ОПШТИНИ ПРЕБИВАЛИШТА¹⁾, 2021.
Годишњи просек²⁾

Регион Област Град – општина	Број запослених укупно	Од тога:		Учешће запослених старости 15-29 година у укупној запослености, у %	Број запослених на 1000 становника
		мушкарци	жене		
РЕПУБЛИКА СРБИЈА	2273591	1218016	1055574	15,5	333
СРБИЈА – СЕВЕР	1260524	649046	611478	14,9	359
Београдски регион	663855	329109	334746	14,1	393
Београдска област					
Град Београд	663855	329109	334746	14,1	393
Барајево	8698	4762	3937	19,2	327
Вождовац	67547	32528	35019	13,7	398
Врачар	24392	11417	12975	10,6	424
Гроцка	29413	15309	14103	17,3	338
Звездара	67226	31877	35349	14,0	392
Земун	66814	33228	33586	14,4	377
Лазаревац	22988	12827	10162	16,8	414
Младеновац	16851	8838	8013	17,2	331
Нови Београд	88020	42485	45535	11,1	419
Обреновац	26037	14314	11723	18,2	364
Палилула	72633	36236	36397	15,2	392
Раковица	43309	21175	22134	14,0	408
Савски венац	16088	7816	8271	11,0	463
Сопот	6333	3513	2820	19,8	324
Стари град	20825	9839	10986	10,0	479
Сурчин	16413	8636	7777	18,2	348
Чукарица	70269	34310	35959	13,5	401
Регион Војводине	596668	319936	276732	15,8	327
Западнобачка област	47930	25812	22118	16,1	288
Сомбор	22346	11917	10429	15,4	293
Апатин	6474	3426	3048	15,3	253
Кула	10999	5971	5028	16,9	289
Оџаци	8111	4498	3614	17,8	308
Јужнобанатска област	83130	45934	37196	16,4	305
Панчево	40079	21599	18479	15,7	339
Алибунар	4716	2698	2018	17,7	265
Бела Црква	3530	1938	1592	17,5	227
Вршац	14640	7565	7075	14,8	305
Ковачица	5629	3514	2115	17,6	242
Ковин	8757	5241	3515	19,0	288
Опово	3013	1774	1240	19,6	317
Пландиште	2767	1605	1162	17,6	281
Јужнобачка област	219958	113651	106307	15,2	356
Нови Сад	138452	67993	70459	14,0	381
Бач	3238	1902	1337	16,2	255
Бачка Паланка	17248	9408	7840	15,2	341
Бачки Петровац	4269	2373	1897	14,8	342
Беочин	4917	2784	2133	17,7	333
Бечеј	9725	5556	4169	17,6	283
Врбас	12754	6865	5890	16,5	335
Жабалъ	7567	4379	3188	21,2	307
Србобран	4520	2624	1896	20,7	299
Сремски Карловци	3076	1660	1416	14,3	376
Темерин	9786	5418	4367	16,1	356
Тител	4407	2691	1716	21,9	297

¹⁾ Извор: Истраживање о регистрованој запослености засновано на комбиновању података ЦРОСО и СПР-а.

²⁾ Годишњи просек је израчунат као аритметичка средина броја запослених за свих 12 месеци.

4.1. РЕГИСТРОВАНА ЗАПОСЛЕНОСТ ПРЕМА ОПШТИНИ ПРЕБИВАЛИШТА¹⁾, 2021. (наставак)
Годишњи просек²⁾

Регион Област Град – општина	Број запослених укупно	Од тога:		Учешће запослених старости 15-29 година у укупној запослености, у %	Број запослених на 1000 становника
		мушкарци	жене		
Севернобанатска област	39033	21725	17309	15,0	295
<i>Кикинда</i>	<i>17831</i>	<i>9760</i>	<i>8072</i>	<i>15,9</i>	<i>339</i>
Ада	4199	2339	1859	15,4	272
Кањижа	5710	3288	2422	12,5	248
Нови Кнежевац	2728	1505	1223	16,1	275
Сента	5775	3211	2564	12,8	273
Чока	2791	1622	1169	17,6	281
Севернобачка област	56160	29876	26283	15,4	320
<i>Суботица</i>	<i>44750</i>	<i>23382</i>	<i>21368</i>	<i>15,1</i>	<i>333</i>
Бачка Топола	8551	4845	3706	16,0	286
Мали Иђош	2859	1650	1209	17,6	261
Средњобанатска област	52855	29564	23291	15,3	311
<i>Зрењанин</i>	<i>37534</i>	<i>20455</i>	<i>17079</i>	<i>14,5</i>	<i>331</i>
Житиште	3869	2403	1466	16,7	267
Нова Црња	2239	1303	936	17,2	252
Нови Бечеј	6169	3535	2634	17,9	282
Сечањ	3044	1869	1175	17,0	271
Сремска област	97603	53375	44228	17,3	334
<i>Сремска Митровица</i>	<i>24555</i>	<i>13247</i>	<i>11308</i>	<i>16,5</i>	<i>332</i>
Инђија	15898	8440	7458	17,1	354
Ириг	2897	1657	1239	18,8	299
Пећинци	6877	3997	2880	20,2	363
Рума	16485	9072	7413	17,0	327
Стара Пазова	22574	12032	10542	18,0	350
Шид	8318	4929	3388	16,2	276
СРБИЈА – ЈУГ	998979	555869	443110	16,3	301
Регион Шумадије и Западне Србије	571001	318284	252716	16,3	306
Златиборска област	81249	44717	36532	15,4	313
<i>Град Ужице</i>	<i>27156</i>	<i>14014</i>	<i>13142</i>	<i>13,6</i>	<i>382</i>
Ужице	25222	12991	12231	13,4	391
Севојно	1934	1023	911	15,8	298
Ариље	5855	3059	2796	16,1	337
Бајина Башта	7388	4416	2972	15,7	313
Косјерић	3216	1879	1337	14,9	312
Нова Варош	3786	2212	1575	14,1	275
Пожега	9218	5065	4153	16,1	347
Прибој	6046	3518	2528	18,1	265
Пријеполје	8758	4971	3787	18,1	261
Сјеница	5048	3029	2019	15,1	199
Чајетина	4778	2556	2222	16,0	326
Колубарска област	53197	30779	22418	17,0	335
<i>Ваљево</i>	<i>30887</i>	<i>16665</i>	<i>14222</i>	<i>15,4</i>	<i>369</i>
Лајковац	4643	2927	1716	17,5	322
Љиг	2959	1813	1146	17,7	273
Мионица	3806	2360	1447	21,0	304
Осечина	2916	1892	1024	20,5	279
Уб	7985	5122	2863	19,1	299
Мачванска област	83787	47980	35807	17,5	309
<i>Шабач</i>	<i>36357</i>	<i>19698</i>	<i>16659</i>	<i>16,7</i>	<i>336</i>
Богатић	7019	4463	2556	17,8	274
Владимирци	4418	2894	1524	19,4	294
Коцељева	3478	2137	1341	17,8	309
Крупањ	4109	2675	1434	18,8	278
<i>Лозница</i>	<i>21782</i>	<i>11883</i>	<i>9898</i>	<i>17,4</i>	<i>298</i>
Љубовија	3679	2352	1327	18,7	305
Мали Зворник	2945	1878	1067	20,1	271

¹⁾ Извор: Истраживање о регистрованој запослености засновано на комбиновању података ЦРОСО и СПР-а.

²⁾ Годишњи просек је израчунат као аритметичка средина броја запослених за свих 12 месеци.

**4.1. РЕГИСТРОВАНА ЗАПОСЛЕНОСТ ПРЕМА ОПШТИНИ ПРЕБИВАЛИШТА¹⁾, 2021. (наставка)
Годишњи просек²⁾**

Регион Област Град – општина	Број запослених укупно	Од тога:		Учешће запослених старости 15-29 година у укупној запослености, у %	Број запослених на 1000 становника
		мушкарци	жене		
Моравичка област	66075	36148	29927	15,3	340
<i>Чачак</i>	<i>37802</i>	<i>19984</i>	<i>17818</i>	<i>14,8</i>	<i>351</i>
Горњи Милановац	13794	7704	6090	15,6	343
Ивањица	8943	5052	3892	15,8	312
Лучани	5535	3408	2127	16,9	316
Поморавска област	52918	29149	23770	16,1	277
<i>Јагодина</i>	<i>20019</i>	<i>10518</i>	<i>9500</i>	<i>16,4</i>	<i>296</i>
Деспотовац	4821	2959	1862	16,4	250
Параћин	13006	7293	5713	16,0	267
Рековац	1907	1166	741	16,3	223
Свилајнац	5740	3223	2517	17,1	283
Ђуприја	7426	3990	3436	14,7	277
Расинска област	65729	36650	29078	15,3	305
<i>Крушевац</i>	<i>37867</i>	<i>20440</i>	<i>17427</i>	<i>15,5</i>	<i>322</i>
Александровац	6771	4019	2752	14,4	293
Брус	4366	2448	1918	14,7	311
Варварин	3695	2291	1405	14,2	238
Трстеник	10577	6014	4563	15,0	284
Ћићевац	2451	1439	1013	19,3	297
Рашка област	77867	43452	34415	17,1	258
<i>Краљево</i>	<i>37608</i>	<i>20302</i>	<i>17306</i>	<i>17,3</i>	<i>329</i>
Врњачка Бања	8132	4265	3867	16,9	319
<i>Нови Пазар</i>	<i>20368</i>	<i>11810</i>	<i>8559</i>	<i>18,0</i>	<i>188</i>
Рашка	6904	3877	3027	14,7	318
Тутин	4855	3198	1656	15,6	151
Шумадијска област	90180	49410	40770	16,3	327
<i>Крагујевац</i>	<i>58869</i>	<i>31105</i>	<i>27764</i>	<i>15,4</i>	<i>338</i>
Аранђеловац	13768	7588	6180	17,5	327
Баточина	3199	1830	1369	19,3	302
Кнић	3383	2167	1216	20,0	272
Лапово	2179	1244	934	16,8	315
Рача	3025	1813	1212	18,5	301
Топола	5759	3663	2096	18,1	295
Регион Јужне и Источне Србије	427978	237585	190393	16,4	295
Борска област	31953	18974	12979	15,6	299
<i>Бор</i>	<i>14919</i>	<i>9093</i>	<i>5826</i>	<i>15,9</i>	<i>345</i>
Кладово	5140	2989	2150	13,9	291
Мајданпек	4309	2661	1648	19,9	277
Неготин	7584	4230	3355	14,0	248
Браничевска област	44651	25633	19018	15,9	279
<i>Град Пожаревац</i>	<i>23460</i>	<i>13048</i>	<i>10412</i>	<i>15,8</i>	<i>334</i>
Пожаревац	19472	10519	8953	15,2	339
Костолац	3988	2529	1458	18,8	312
Велико Градиште	3720	2160	1560	14,4	246
Голубац	1790	1081	709	16,1	256
Жабари	1879	1183	695	19,0	211
Жагубица	2279	1442	837	17,2	214
Кучево	2598	1482	1116	17,7	211
Мало Црниће	2106	1340	766	17,8	230
Петровац на Млави	6820	3896	2924	14,3	255

¹⁾ Извор: Истраживање о регистрованој запослености засновано на комбиновању података ЦРОСО и СПР-а.

²⁾ Годишњи просек је израчунат као аритметичка средина броја запослених за свих 12 месеци.

4.1. РЕГИСТРОВАНА ЗАПОСЛЕНОСТ ПРЕМА ОПШТИНИ ПРЕБИВАЛИШТА¹⁾, 2021. (наставак)
Годишњи просек²⁾

Регион Област Град – општина	Број запослених укупно	Од тога:		Учешће запослених старости 15-29 година у укупној запослености, у %	Број запослених на 1000 становника
		мушкарци	жене		
Зајечарска област	27444	15431	12013	14,7	268
<i>Зајечар</i>	<i>13859</i>	<i>7781</i>	<i>6078</i>	<i>14,6</i>	<i>269</i>
Бољевац	2748	1750	998	15,6	257
Књажевац	7110	3798	3311	14,0	270
Сокобања	3728	2102	1626	15,5	275
Јабланичка област	57773	31336	26437	17,9	299
<i>Лесковац</i>	<i>40310</i>	<i>21427</i>	<i>18882</i>	<i>17,4</i>	<i>308</i>
Бојник	2151	1282	869	21,3	221
Власотинце	8476	4538	3938	18,8	317
Лебане	4785	2752	2034	19,3	255
Медвеђа	1761	1154	608	16,2	287
Црна Трава	289	183	106	13,1	276
Нишавска област	114890	59334	55556	15,9	324
<i>Град Ниш</i>	<i>88007</i>	<i>43823</i>	<i>44184</i>	<i>15,0</i>	<i>348</i>
Медијана	31299	14910	16388	12,4	373
Нишка Бања	4358	2409	1949	17,4	318
Палилула	24613	12383	12230	15,7	342
Пантелеј	17333	8655	8678	15,8	327
Црвени крст	10404	5466	4939	18,9	344
Алексинач	12313	6784	5529	17,6	269
Гацин Хан	1699	1104	595	16,2	272
Доњевац	5024	2885	2139	21,3	287
Мерошина	3304	1965	1339	23,3	263
Ражањ	1680	1099	581	18,8	225
Сврљиг	2864	1675	1189	14,4	242
Пиротска област	24522	14150	10372	14,4	302
<i>Пирот</i>	<i>17051</i>	<i>9838</i>	<i>7214</i>	<i>14,5</i>	<i>324</i>
Бабушница	2495	1450	1046	14,9	263
Бела Паланка	2657	1559	1098	16,3	257
Димитровград	2319	1303	1015	10,3	265
Подунавска област	54791	31505	23286	18,7	304
<i>Смедерево</i>	<i>32077</i>	<i>18162</i>	<i>13916</i>	<i>19,1</i>	<i>320</i>
Велика Плана	10495	6228	4267	19,3	286
Смедеревска Паланка	12219	7116	5103	16,9	281
Пчињска област	47863	28013	19850	15,6	248
<i>Град Врање</i>	<i>24566</i>	<i>13235</i>	<i>11331</i>	<i>15,0</i>	<i>315</i>
Врање	22503	12030	10474	14,9	323
Врањска Бања	2063	1205	857	16,3	244
Босилеград	1483	888	595	11,3	219
Бујановац	6098	3971	2127	17,6	163
Владичин Хан	5229	3112	2117	16,3	288
Прешево	4042	2889	1152	17,1	134
Сурдулица	4955	2937	2018	14,9	275
Трговиште	1491	982	509	18,7	338
Топличка област	24092	13209	10882	18,8	298
<i>Прокупље</i>	<i>12760</i>	<i>6594</i>	<i>6166</i>	<i>19,4</i>	<i>322</i>
Блаце	2621	1483	1139	15,9	264
Житорађа	3998	2348	1650	23,2	277
Куршумлија	4713	2785	1928	15,1	281
Нераспоређено	14088	13101	987	7,7	-
Регион Косово и Метохија

¹⁾ Извор: Истраживање о регистрованој запослености засновано на комбиновању података ЦРОСО и СПР-а.

²⁾ Годишњи просек је израчунат као аритметичка средина броја запослених за свих 12 месеци.

4.2. РЕГИСТРОВАНА ЗАПОСЛЕНОСТ ПРЕМА ОПШТИНИ РАДА¹⁾

Годишњи

Регион Област Град – општина	Запослени у правним лицима (привредна друштва, предузећа, задруге, установе)											
	Укупно	свега	од тога:		Пољопривреда, шумарство и рибарство	Рударство	Прерађивачка индустрија	Снабдевање електричном енергијом, гасом и паром	Снабдевање водом и управљање отпадним водама	Грађевинарство	Трговина на велико и мало и поправка моторних возила	Саобраћај и складиштење
			запослени у правним лицима	предузетници, лица која самостално обављају делатност и запослени код њих								
РЕПУБЛИКА СРБИЈА	2273591	2212631	1816714	395917	29801	27286	493413	25305	35621	120811	359505	124962
СРБИЈА – СЕВЕР	1360411	1340490	1145703	194787	20363	12095	224726	14212	17977	73912	225788	79087
Београдски регион	785183	783017	688779	94238	3045	9327	71393	9091	9032	46034	132625	46359
Београдска област												
Град Београд	785183	783017	688779	94238	3045	9327	71393	9091	9032	46034	132625	46359
Барајево	4557	4515	3169	1346	68	3	1110	61	134	342	867	290
Вождовац	58518	58493	49976	8517	127	73	5466	591	1009	6429	11326	2489
Врачар	41338	41323	35255	6068	94	23	1862	1129	417	2946	6331	1209
Гроцка	16191	15696	10893	4803	30	41	3181	85	346	1589	3914	1134
Звездара	48133	48107	38735	9372	95	13	3717	345	1706	4751	9131	3659
Земун	66682	66607	57707	8900	248	180	10124	444	504	5014	16264	5883
Лазаревац	21925	21861	19703	2158	12	8101	2742	677	734	749	2091	576
Младеновац	10421	9929	6751	3178	165	5	2227	132	280	478	1843	649
Нови Београд	161498	161471	150694	10778	527	635	8220	2006	540	7893	32838	8212
Обреновац	22873	22433	19130	3303	19	10	5075	1729	430	869	2575	1218
Палилула	72475	72280	63639	8641	1037	117	9357	183	720	3694	12191	4782
Раковица	21079	21067	15993	5074	105	25	2470	118	185	1337	5540	1481
Савски венац	105755	105745	102139	3605	125	6	2110	102	246	3539	4693	3962
Сопот	4203	4063	1955	2107	17	0	1274	50	114	436	494	233
Стари град	65883	65875	60461	5415	74	25	2681	1073	220	1611	7525	2885
Сурчин	18140	18063	15806	2258	270	9	3763	13	95	1263	4877	4618
Чукарица	45510	45487	36774	8713	32	62	6015	356	1352	3091	10124	3080
Регион Војводине	575228	557473	456924	100550	17319	2768	153332	5120	8945	27878	93162	32728
Западнобачка област	42574	40835	32173	8662	2182	1	12089	240	663	1598	6593	2266
Сомбор	21631	20587	16749	3838	857	1	5081	190	261	889	3375	1179
Апатин	5456	5282	4025	1258	297	0	1423	16	52	199	871	284
Кула	8139	7873	5797	2076	565	0	2125	19	278	274	1540	508
Оџаци	7348	7093	5602	1491	463	0	3461	15	73	236	807	295
Јужнобанатска област	68881	65560	51626	13934	2658	377	17907	728	1530	3336	10695	3395
Панчево	32992	32544	25430	7114	627	211	8386	520	654	1876	5914	2047
Алибунар	3683	3198	2347	851	255	10	836	34	48	118	476	140
Бела Црква	2984	2748	2061	687	290	8	552	15	53	97	419	82
Вршац	14554	14048	12047	2001	436	2	4808	60	581	402	1887	698
Ковачица	4543	3806	2681	1126	244	0	966	9	71	307	663	143
Ковин	6500	6024	4570	1454	477	145	1419	69	60	386	928	206
Опово	1473	1276	899	378	136	0	304	21	97	223	223	36
Пландиште	2152	1915	1592	322	193	3	635	21	42	53	186	43
Јужнобачка област	228851	225033	185082	39951	5463	782	44444	2370	3078	13915	38486	12599
Нови Сад	165234	164618	138307	26311	1683	688	25250	1949	1823	10643	28552	8919
Бач	2651	2294	1754	541	214		621		45	185	380	97
Бачка Паланка	14824	14154	11616	2537	552	0	5542	59	404	449	2162	1039
Бачки Петровац	4457	4162	3427	735	409		1905		4	45	100	103
Беочин	3312	3220	2471	749	74	59	1134	12	72	367	408	223
Бечеј	8619	8142	6534	1608	758	1	2542	68	129	262	1285	368
Врбас	10132	9929	8005	1923	485	0	2601	104	168	416	1423	834
Жабалъ	4619	4211	2895	1316	233	4	748	53	78	422	971	282
Србобран	3331	3041	2154	886	411	30	517	81	59	219	689	127
Сремски Карловци	1607	1593	1172	420	8	0	343	1	28	52	268	66
Темерин	7687	7497	5345	2152	440	0	2731	37	185	585	1413	418
Тител	2378	2172	1400	772	197		509		3	40	216	123

¹⁾ Извор: Истраживање о регистрованој запослености засновано на комбиновању података ЦРОСО и СПР-а.

²⁾ Годишњи просек је израчунат као аритметичка средина броја запослених за свих 12 месеци.

ПО СЕКТОРИМА ДЕЛАТНОСТИ, 2021.
просек²⁾

и друге организације) и предузетници, лица која самостално обављају делатност и запослени код њих												Регион Област Град – општина
Услуге смештаја и исхране	Информационе и комуникационе	Финансијске делатности и делатност осигурања	Пословање некретностима	Стручне, научне, иновационе и техничке делатности	Административне и помоћне услужне делатности	Државна управа и обавезно социјално осигурање	Образовање	Здравствена и социјална заштита	Уметност, забава и рекреација	Остале услужне делатности	Регистровани индивидуални пољопривредници	
86738	82739	42889	7810	115508	105944	156711	155268	159353	39001	43965	60960	РЕПУБЛИКА СРБИЈА
51482	69664	32045	5924	87169	88771	107193	87167	89920	25463	27532	19921	СРБИЈА – СЕВЕР
31379	53151	22949	4348	62125	72409	79754	46495	50606	16139	16757	2166	Београдски регион
31379	53151	22949	4348	62125	72409	79754	46495	50606	16139	16757	2166	Београдска област
189	67	23	11	162	52	333	321	353	45	84	42	Град Београд
2353	2919	753	255	5377	6085	3685	4342	3033	1120	1061	25	Вождовац
2588	3109	865	392	5645	4354	2117	2149	2272	1626	2194	15	Врачар
437	279	59	12	1470	242	566	954	878	134	345	495	Гроцка
2055	2482	831	318	4327	3541	1265	4064	3020	916	1870	26	Звездара
2647	2159	469	249	5204	4272	939	4917	4712	1239	1138	75	Земун
726	101	190	8	388	1934	536	1257	647	203	188	64	Лазаревац
425	104	160	49	347	80	561	801	1242	161	221	492	Младеновац
5509	20720	10165	1376	13289	23689	11092	5441	4521	2212	2585	27	Нови Београд
462	156	225	30	469	6103	565	983	1005	239	270	440	Обреновац
2736	5373	1710	430	5013	6089	7954	5535	1730	2323	1304	195	Палилула
803	645	194	77	1399	2418	655	1342	1332	381	556	12	Раковица
2625	4888	2163	307	5487	4391	43482	4772	20348	1410	1090	10	Савски венац
217	57	53	14	185	53	145	326	270	38	86	140	Сопот
4685	7676	4049	580	9418	6089	3840	5700	2325	2923	2493	8	Стари град
596	156	62	25	432	437	276	646	241	125	159	77	Сурчин
2324	2258	976	214	3513	2576	1741	2945	2676	1042	1111	23	Чукарица
20103	16513	9096	1577	25044	16362	27439	40672	39314	9324	10775	17755	Регион Војводине
1471	385	514	116	1365	1347	2339	3279	3033	546	806	1739	Западнобачка област
764	268	339	70	715	780	1356	1704	2060	288	409	1044	Сомбор
249	28	70	15	226	314	279	429	355	65	111	174	Апатин
290	65	60	5	284	166	356	730	330	120	158	266	Кула
168	24	45	26	140	87	347	416	287	73	128	255	Оџаци
2265	842	1006	105	2488	1672	3492	5014	5941	952	1155	3321	Јужнобанатска област
1200	428	458	67	1436	918	1687	2399	2523	513	680	448	Панчево
87	42	189	2	107	32	189	365	178	48	42	485	Алибунар
95	49	28		64	70	241	283	309	44	47	236	Бела Црква
515	207	215	23	428	306	668	939	1508	192	174	506	Вршац
90	43	35	1	187	86	225	402	237	40	58	737	Ковачица
195	46	55	2	174	224	263	405	788	75	106	476	Ковин
38	15	13		39	23	77	103	114	17	19	196	Опово
45	11	13	11	52	12	143	117	283	23	29	237	Пландиште
9068	12179	5209	829	14085	8417	11064	17973	15502	4779	4790	3818	Јужнобачка област
7221	11719	4582	774	12160	6772	7999	13798	12181	4086	3818	616	Нови Сад
95	12	20		42	56	155	187	122	26	36	357	Бач
430	126	176	16	316	533	632	821	563	150	185	670	Бачка Паланка
122	38	19	3	64	192	147	221	163	34	56	295	Бачки Петровац
73	12	18	1	107	130	161	192	108	26	42	92	Беочин
175	98	117	6	468	103	402	640	491	94	137	477	Бечеј
285	48	105	14	302	461	611	643	1128	172	127	203	Врбас
147	25	28	3	165	70	203	404	273	50	52	408	Жабалъ
74	15	24	2	117	9	179	182	188	28	89	290	Србобран
145	24	11	1	46	55	204	246	18	14	63	14	Сремски Карловци
229	39	100	7	239	28	225	421	184	75	140	190	Темерин
71	23	9	1	58	9	145	217	83	25	45	206	Тител

4.2. РЕГИСТРОВАНА ЗАПОСЛЕНОСТ ПРЕМА ОПШТИНИ РАДА¹⁾

Годишњи

Регион Област Град – општина	Запослени у правним лицима (привредна друштва, предузећа, задруге, установе)											
	Укупно	од тога:			Пољопривреда, шумарство и рибарство	Рударство	Прерађивачка индустрија	Снабдевање електричном енергијом, гасом и паром	Снабдевање водом и управљање отпадним водама	Грађевинарство	Трговина на велико и мало и поправка моторних возила	Саобраћај и складиштење
		свега	запослени у правним лицима	предузетници, лица која самостално обављају делатности и запослени код њих								
Севернобанатска област	37253	35282	29577	5705	1208	432	13466	262	470	1063	5038	1558
<i>Кикинда</i>	14724	14340	11909	2431	587	369	5004	135	185	573	1961	544
Ада	4660	4377	3376	1002	119	0	2345	4	38	89	605	129
Кањижа	6165	5565	4725	840	190	55	1583	33	59	201	984	492
Нови Кнежевац	2015	1859	1554	305	42	5	530		61	50	258	56
Сента	7844	7405	6526	879	84	3	3394	80	103	132	992	295
Чока	1844	1735	1487	248	186	0	610	10	23	17	238	41
Севернобачка област	56420	54587	46816	7771	1563	13	17708	350	736	2456	8485	3865
<i>Суботица</i>	46173	44965	38778	6186	447	13	14485	309	609	2190	7061	3518
Бачка Топола	8121	7621	6475	1146	977	0	2374	41	98	180	1117	312
Мали Иђош	2126	2001	1563	438	140		848		30	87	306	35
Средњобанатска област	46007	43729	36493	7236	1715	1039	12820	520	947	1472	6992	2502
<i>Зрењанин</i>	35468	34562	29081	5481	680	998	10465	452	712	1204	5414	2176
Житиште	2955	2392	1985	408	308	33	569	19	69	67	416	147
Нова Црња	1451	1244	1015	229	67	4	283	13	38	30	226	59
Нови Бечеј	3997	3630	2782	848	171	3	1187	12	92	132	656	78
Сечањ	2136	1900	1629	270	488	2	317	23	36	39	280	42
Сремска област	95243	92448	75157	17291	2530	122	34898	651	1522	4038	16873	6542
<i>Сремска Митровица</i>	20767	19934	15837	4097	466	58	5872	218	270	1054	3089	1113
Инђија	14447	14143	11602	2541	321	0	6304	82	381	558	2346	685
Ириг	2298	2187	1547	640	183	29	425		48	103	261	77
Пећинци	9036	8717	7511	1206	210	8	4553	37	50	203	1842	575
Рума	15587	15116	11978	3138	422	14	6701	233	252	868	2135	941
Стара Пазова	25717	25398	21141	4257	294	13	8960	77	329	1107	6287	2565
Шид	7390	6952	5541	1411	633	0	2083	3	192	143	912	586
СРБИЈА – ЈУГ	913180	872140	671011	201129	9438	15190	268687	11093	17644	46900	133717	45875
Регион Шумадије и Западне Србије	523427	495103	374068	121035	5297	5241	152317	6052	9203	29651	78612	28475
Златиборска област	74726	72312	52597	19715	789	574	23156	923	1509	4724	9431	4736
<i>Град Ужице</i>	24051	23818	18619	5199	131	54	7322	292	484	1539	3152	1444
Ужице	20709	20484	15707	4777	129	54	5162	276	448	1108	2867	1362
Севојно	3342	3334	2912	422	3	0	2160	16	36	432	285	82
Ариље	6177	5757	4062	1695	45	2	3331	11	142	192	591	179
Бајина Башта	6319	5980	3664	2316	115	21	1556	281	130	786	825	282
Косјерић	2889	2598	1895	703	27	1	1053	39	40	133	308	263
Нова Варош	2834	2694	1744	950	51	21	777	119	63	148	347	281
Пожега	8870	8615	6329	2286	50	42	3595	28	160	464	1289	755
Прибој	4696	4691	3347	1345	63	1	1477	33	84	256	513	340
Пријеполје	8061	7969	5619	2349	176	2	1809	45	108	546	1280	829
Сјеница	4629	4126	3081	1045	67	423	985	36	102	183	385	205
Чајетина	6199	6063	4236	1827	64	6	1249	37	196	477	740	157
Колубарска област	47614	43327	33475	9852	502	1162	13871	645	984	3289	6813	2102
<i>Ваљево</i>	30238	28760	22663	6097	251	167	10052	563	614	2359	4309	1225
Лајковац	2743	2637	2182	455	31	743	367	16	79	152	340	67
Љиг	2239	2016	1373	642	23	118	469	29	33	78	352	174
Мионица	3369	2832	2110	722	62	15	1081	11	86	172	326	154
Осечина	2452	1881	1371	510	6	0	830	10	57	134	273	45
Уб	6572	5200	3775	1425	129	119	1073	16	116	394	1213	437
Мачванска област	75338	67756	51394	16362	584	579	20901	641	961	5289	11824	4233
<i>Шабац</i>	35723	33223	27363	5860	228	28	11284	270	469	2025	6165	2398
Богатић	5308	3481	2293	1189	34	79	520	30	40	177	935	130
Владимирци	3304	2316	1742	574	51	30	712	24	104	146	396	110
Коцељева	2914	2288	1676	612	4	25	870	8	32	140	390	125
Крупань	3121	2608	1535	1073	53	22	624	8	36	394	356	185
<i>Лозница</i>	19745	18919	13515	5403	114	74	5897	235	204	1800	2946	893
Љубовија	3192	2917	1970	947	27	287	641	12	42	412	408	173
Мали Зворник	2031	2003	1297	705	73	35	354	54	35	196	228	219

¹⁾ Извор: Истраживање о регистрованој запослености засновано на комбиновању података ЦРОСО и СПР-а.

²⁾ Годишњи просек је израчунат као аритметичка средина броја запослених за свих 12 месеци.

ПО СЕКТОРИМА ДЕЛАТНОСТИ, 2021. (наставак)
просек²⁾

и друге организације) и предузетници, лица која самостално обављају делатност и запослени код њих												Регион Област Град – општина
Услуге смештаја и исхране	Информационе и комуникације	Финансијске делатности и делатност осигурања	Пословање некретностима	Стручне, научне, иновационе и техничке делатности	Административне и помоћне услужне делатности	Државна управа и обавезно социјално осигурање	Образовање	Здравствена и социјална заштита	Уметност, забава и рекреација	Остале услужне делатности	Регистровани индивидуални пољопривредници	
982	335	333	53	860	551	1837	2541	3138	383	772	1971	Севернобанатска област
480	141	153	35	361	261	741	917	1426	208	256	384	Кикинда
84	31	30	2	112	32	143	259	219	39	99	283	Ада
181	33	69	8	133	134	367	457	412	34	139	600	Кањижа
42	21	3		47	10	156	191	332	12	42	156	Нови Кнежевац
157	94	75	8	164	85	307	525	615	88	205	439	Сента
38	14	3	1	43	29	124	191	134	2	31	109	Чока
2220	1559	655	187	1996	1032	2350	3394	3950	892	1177	1833	Севернобачка област
1972	1399	557	138	1648	968	1883	2649	3405	724	991	1208	Суботица
203	149	92	49	307	56	333	572	464	152	144	500	Бачка Топола
45	11	6		41	8	134	172	81	17	42	125	Мали Иђош
1309	575	502	144	1587	1090	2383	3567	3213	625	727	2278	Средњобанатска област
1033	536	447	142	1328	1002	1709	2576	2556	530	603	906	Зрењанин
100	9	8		62	27	141	238	119	26	34	563	Житиште
24	2	9		19	36	146	173	80	17	17	206	Нова Црња
96	19	27	1	145	21	214	347	341	38	52	367	Нови Бечеј
56	8	11	1	33	4	173	234	117	15	20	236	Сечањ
2788	639	878	143	2663	2252	3973	4905	4538	1146	1347	2795	Сремска област
526	159	312	34	713	563	1609	1494	1701	345	338	833	Сремска Митровица
444	96	139	16	403	228	358	735	689	162	195	304	Инђија
352	35	10	1	85	57	123	104	239	19	34	111	Ириг
178	59	12	16	126	76	146	334	173	38	81	319	Пећинци
371	67	144	8	409	90	564	866	621	202	206	471	Рума
737	138	153	64	680	1167	520	893	739	289	384	319	Стара Пазова
180	84	107	4	247	70	653	480	376	90	109	438	Шид
35256	13075	10844	1885	28339	17173	49518	68101	69433	13538	16433	41040	СРБИЈА – ЈУГ
21526	6026	6404	1338	16330	8845	26649	38085	37524	7798	9731	28324	Регион Шумадије и Западне Србије
4233	635	839	83	2113	1298	4306	5112	5299	1278	1275	2414	Златиборска област
1016	333	442	14	803	400	1501	1482	2624	335	448	233	Град Ужице
977	331	438	14	754	313	1477	1435	2584	325	430	225	Ужице
39	2	4		49	87	24	47	40	10	18	8	Севојно
157	25	44	4	102	128	176	322	172	57	75	420	Ариље
298	43	54	1	181	75	264	434	299	204	133	339	Бајина Башта
98	15	12		102	38	115	181	97	26	51	291	Косјерић
166	23	34		54	11	228	227	53	57	34	140	Нова Варош
295	56	79	8	251	55	362	565	340	77	140	255	Пожега
194	47	41	24	163	74	352	386	470	97	76	5	Прибој
299	48	78	5	191	352	678	566	648	143	165	92	Пријеполје
132	24	21	1	117	8	369	691	251	58	66	503	Сјеница
1577	20	34	26	149	158	262	258	344	223	85	136	Чајетина
1435	452	495	72	1411	504	2476	3136	2393	691	893	4287	Колубарска област
913	362	385	45	962	425	1579	1728	1850	353	617	1478	Ваљево
58	13	21	2	51	14	167	296	120	60	42	106	Лајковац
103	24	17		56	12	154	220	82	26	46	223	Љиг
128	15	21		114	19	203	250	86	43	47	537	Мионица
51	11	14		48	9	129	145	69	23	27	571	Осечина
182	28	36	25	180	24	245	497	186	185	113	1372	Уб
2038	609	806	135	2375	1023	3659	4871	5026	842	1358	7582	Мачванска област
771	338	509	89	1198	583	1440	2130	2210	422	666	2500	Шабач
179	32	44	4	156	48	310	333	300	57	73	1827	Богатић
37	19	9		64	38	153	231	147	21	25	988	Владимирци
51	20	14	4	69	42	150	215	89	12	29	626	Коцелјева
86	24	11	2	77	22	202	257	150	34	67	512	Крупањ
752	135	186	36	647	265	877	1319	1882	243	413	826	Лозница
81	29	21	0	115	7	232	213	131	32	52	275	Љубовија
81	12	12		49	17	294	174	115	21	34	28	Мали Зворник

4.2. РЕГИСТРОВАНА ЗАПОСЛЕНОСТ ПРЕМА ОПШТИНИ РАДА¹⁾

Годишњи

Регион Област Град – општина	Запослени у правним лицима (привредна друштва, предузећа, задруге, установе)											
	Укупно	од тога:			Пољопривреда, шумарство и рибарство	Рударство	Прерађивачка индустрија	Снабдевање електричном енергијом, гасом и паром	Снабдевање водом и управљање отпадним водама	Грађевинарство	Трговина на велико и мало и поправка моторних возила	Саобраћај и складиштење
		свега	запослени у правним лицима	предузетници, лица која самостално обављају делатности и запослени код њих								
Моравичка област	62446	60888	46100	14788	674	641	21816	714	728	2626	9849	4492
Чачак	36722	36175	27330	8845	195	72	11342	407	411	1529	6884	3209
Горњи Милановац	12220	11806	9099	2707	91	562	4720	63	174	423	1601	435
Ивањица	8606	8272	5853	2419	356	0	3252	46	83	524	1020	594
Лучани	4898	4635	3818	818	32	6	2502	198	60	149	343	254
Поморавска област	49970	47413	36136	11276	695	1336	12546	513	925	2367	8289	2457
Јагодина	18440	18028	14354	3674	210	29	5263	214	418	653	3128	722
Деспотовац	4726	4310	3282	1028	109	1272	373	34	63	118	553	298
Параћин	11594	11159	8016	3143	205	5	3069	58	172	656	2325	939
Рековац	1691	1341	1047	293	44	18	299	24	14	25	171	115
Свилајнац	5973	5334	3855	1479	65	8	1806	124	32	199	1045	168
Ђуприја	7545	7240	5582	1659	62	4	1736	59	226	716	1068	215
Расинска област	59496	54671	41109	13562	797	59	18832	655	1021	2941	8335	2304
Крушевац	35165	33557	26219	7339	399	31	9999	505	609	2174	5302	1471
Александровац	5828	4982	3368	1614	80	7	1993	12	120	366	706	133
Брус	3548	3049	2141	909	72	1	1167	20	41	72	372	96
Варварин	3028	2135	1207	928	31	12	573	7	40	82	423	76
Трстеник	9727	8806	6440	2366	161	3	4140	104	179	176	1277	343
Ћићевац	2199	2141	1734	407	52	5	960	7	32	72	255	184
Рашка област	71427	69408	50328	19080	786	623	15234	955	1402	4879	11382	4349
Краљево	32345	31475	23632	7843	368	168	8520	581	513	1858	4997	1949
Врњачка Бања	7284	7225	4831	2394	166	26	1488	59	234	535	1132	282
Нови Пазар	21015	20519	14520	5999	70	21	3365	151	468	1988	3994	1621
Рашка	6218	6148	4436	1712	96	359	1016	118	125	228	787	340
Тутин	4565	4041	2910	1131	85	49	846	45	61	270	472	156
Шумадијска област	82411	79329	62930	16399	470	267	25961	1006	1673	3536	12689	3803
Крагујевац	55799	55026	44499	10527	190	19	17101	802	941	2535	8329	2307
Аранђеловац	12084	11822	8892	2930	35	117	4415	83	302	472	2299	599
Баточина	2671	2598	2096	502	12	70	1115	22	177	90	423	77
Кнић	2274	1890	1402	488	104		454	22	40	58	301	144
Лапово	1932	1907	1512	396	9	2	655	11	103	41	244	437
Рача	2805	2435	1997	438	37		1258	16	24	180	315	31
Топола	4844	3649	2530	1119	82	60	960	50	86	159	778	205
Регион Јужне и Источне Србије	389753	377037	296942	80094	4141	9950	116370	5042	8441	17249	55106	17400
Борска област	30542	29613	24636	4977	351	5140	5670	964	796	1103	3735	1081
Бор	14336	14257	12527	1730	66	3777	2364	272	404	683	1293	546
Кладово	4727	4644	3757	888	65	4	1329	379	92	88	782	125
Мајданпек	4119	4064	3439	624	106	1348	406	62	107	178	407	95
Неготин	7360	6648	4913	1735	114	11	1572	250	193	154	1253	315
Браничевска област	41282	36586	28101	8485	839	2166	5123	1257	652	1995	6311	1892
Град Пожаревац	22055	21465	18116	3349	260	1879	3029	1173	373	1042	3174	1255
Пожаревац	16250	15696	12622	3074	245	53	2162	322	318	1025	2945	787
Костолац	5805	5769	5493	275	14	1826	866	851	55	17	229	468
Велико Градиште	3444	2694	1691	1002	108	14	388	10	34	141	533	135
Голубац	1419	1244	824	420	53	0	207		36	144	174	26
Жабари	1478	1069	750	319	41	0	235		15	20	225	57
Жагубица	1884	1589	1155	434	121	212	164	14	27	86	218	49
Кучево	2426	2224	1495	729	142	36	302	18	40	102	435	138
Мало Црниће	1826	1211	739	472	47		183		20	187	287	48
Петровац на Млави	6750	5090	3331	1759	67	25	617	43	108	273	1264	184

¹⁾ Извор: Истраживање о регистрованој запослености засновано на комбиновању података ЦРОСО и СПР-а.

²⁾ Годишњи просек је израчунат као аритметичка средина броја запослених за свих 12 месеци.

ПО СЕКТОРИМА ДЕЛАТНОСТИ, 2021. (наставак)
просек²⁾

и друге организације) и предузетници, лица која самостално обављају делатност и запослени код њих												Регион Област Град – општина
Услуге смештаја и исхране	Информационе и комуникације	Финансијске делатности и делатност осигурања	Пословање некретностима	Стручне, научне, иновационе и техничке делатности	Административне и помоћне услужне делатности	Државна управа и обавезно социјално осигурање	Образовање	Здравствена и социјална заштита	Уметност, забава и рекреација	Остале услужне делатности	Регистрована индивидуални пољопривредници	
2449	892	979	132	1757	1411	2220	4028	3639	836	1006	1558	Моравичка област
1555	682	612	109	1089	1070	1395	2486	2145	495	485	547	Чачак
398	98	275	8	355	253	376	779	852	149	192	414	Горњи Милановац
341	102	66	14	225	55	287	482	445	111	269	334	Ивањица
155	10	25	1	88	32	161	281	196	81	60	263	Лучани
1862	539	655	138	1590	921	2693	3470	4569	881	966	2557	Поморавска област
564	283	346	99	652	394	1186	1309	1697	454	406	412	Јагодина
289	22	31	1	98	44	250	306	309	83	57	416	Деспотовац
405	114	131	33	392	235	440	750	852	149	227	435	Параћин
52	10	16		23	38	118	215	113	17	27	350	Рековац
301	57	56	3	160	159	234	387	318	99	113	639	Свилајнац
251	52	75	2	265	50	464	502	1279	79	135	305	Ђуприја
2109	592	720	240	1770	818	2724	4123	4640	827	1165	4825	Расинска област
1135	357	581	229	1182	642	1738	2287	3731	560	625	1608	Крушевац
204	31	26	1	164	55	238	425	225	77	117	846	Александровац
252	34	24		104	25	211	326	133	37	59	499	Брус
87	26	21	1	89	15	154	253	145	36	65	893	Варварин
326	123	56	9	200	57	251	702	337	90	273	921	Трстеник
103	20	12		31	24	131	130	69	26	26	58	Ћићевац
4469	945	755	311	2265	1070	4890	6760	5378	1184	1770	2019	Рашка област
1335	588	388	128	1208	598	2315	2331	2481	467	681	870	Краљево
992	55	79	62	220	120	391	544	498	138	203	59	Врњачка Бања
925	212	219	7	616	194	1370	2658	1748	268	624	496	Нови Пазар
1048	67	47	113	106	138	466	466	208	260	159	70	Рашка
170	24	21	1	115	20	349	761	443	50	103	524	Тутин
2931	1362	1155	227	3049	1800	3679	6584	6579	1259	1298	3082	Шумадијска област
2153	1184	945	112	2333	1488	2664	4790	5251	990	891	773	Крагујевац
441	106	135	28	397	151	294	848	760	142	197	262	Аранђеловац
42	13	8		33	52	126	168	108	29	33	73	Баточина
58	9	7	82	64	16	176	188	116	12	38	384	Кнић
48	9	6		47	14	68	82	97	12	20	25	Лапово
33	11	8	2	56	22	142	166	98	10	26	370	Рача
154	31	46	2	120	56	209	342	150	65	92	1195	Топола
13730	7048	4440	547	12009	8328	22870	30015	31909	5740	6702	12716	Регион Јужне и Источне Србије
1115	289	260	43	934	582	1922	2153	2541	507	427	929	Борска област
390	131	125	31	626	335	736	981	1056	261	180	79	Бор
276	77	35		90	127	305	281	495	18	75	83	Кладово
148	31	28	0	50	26	272	338	296	131	34	55	Мајданпек
300	51	72	12	168	93	609	552	695	97	137	712	Неготин
1723	505	455	30	1091	1737	2899	2812	3584	703	809	4696	Браничевска област
664	331	321	26	560	1576	1680	1213	2114	381	414	590	Град Пожаревац
614	327	311	26	525	678	1655	984	1980	354	382	554	Пожаревац
50	4	9		34	898	25	230	134	28	31	36	Костолац
256	25	45	0	100	32	297	298	142	65	73	750	Велико Градиште
144	8	6		56	33	129	106	68	12	41	175	Голубац
45	1	6		35	10	93	165	88	8	23	409	Жабари
112	20	18		48	11	143	175	104	19	49	295	Жагубица
86	29	14	1	65	15	189	280	191	90	49	202	Кучево
54	14	2	1	38	5	81	125	85	17	19	615	Мало Црниће
362	77	44	2	189	54	285	449	793	111	142	1660	Петровац на Млави

4.2. РЕГИСТРОВАНА ЗАПОСЛЕНОСТ ПРЕМА ОПШТИНИ РАДА¹⁾

Годишњи

Регион Област Град – општина	Запослени у правним лицима (привредна друштва, предузећа, задруге, установе)											
	Укупно	од тога:			Пољопривреда, шумарство и рибарство	Рударство	Прерађивачка индустрија	Снабдевање електричном енергијом, гасом и паром	Снабдевање водом и управљање отпадним водама	Грађевинарство	Трговина на велико и мало и поправка моторних возила	Саобраћај и складиштење
		свега	запослени у правним лицима	предузетници, лица која самостално обављају делатности и запослени код њих								
Зајечарска област	24154	22938	17697	5240	528	1141	4917	360	476	750	3494	1022
<i>Зајечар</i>	<i>11800</i>	<i>11320</i>	<i>9007</i>	<i>2314</i>	<i>218</i>	<i>444</i>	<i>1706</i>	<i>238</i>	<i>236</i>	<i>442</i>	<i>2111</i>	<i>629</i>
Бољевац	2233	1863	1536	327	139	231	427	27	16	39	200	78
Књажевац	6589	6498	4968	1530	107	2	2583	78	146	192	735	203
Сокобања	3531	3256	2186	1069	64	465	201	17	78	78	448	112
Јабланичка област	51458	49352	36368	12984	441	435	19465	364	891	3470	7128	1488
<i>Лесковац</i>	<i>37060</i>	<i>35776</i>	<i>27468</i>	<i>8308</i>	<i>247</i>	<i>22</i>	<i>15310</i>	<i>294</i>	<i>545</i>	<i>1599</i>	<i>5544</i>	<i>1203</i>
Бојник	1530	1461	898	563	46	4	278	5	62	218	169	22
Власотинце	7091	6834	4477	2357	40	5	2992	18	152	1009	813	118
Лебане	3043	2740	1822	918	50	0	759	25	80	104	427	116
Медвеђа	1849	1666	1431	235	31	404	72	14	44	16	161	20
Црна Трава	885	874	271	604	26	0	54	7	8	523	15	8
Нишавска област	109994	108952	87007	21945	386	387	33486	954	2524	4140	17231	5822
<i>Град Ниш</i>	<i>87709</i>	<i>87642</i>	<i>70612</i>	<i>17030</i>	<i>185</i>	<i>50</i>	<i>23267</i>	<i>894</i>	<i>2124</i>	<i>3430</i>	<i>14538</i>	<i>5128</i>
Медијана	40253	40247	31595	8652	92	0	4447	827	999	1430	6546	1241
Нишка Бања	2664	2661	2031	630	2		1084	21	20	43	372	114
Палилула	20868	20845	17699	3147	29	35	9782	21	763	846	2579	1225
Пантелеј	8927	8911	6019	2893	14	5	3044	7	1	610	1755	389
Црвени крст	14996	14977	13269	1709	48	10	4910	20	342	502	3284	2159
Алексинац	9367	8752	6443	2309	102	277	3032	11	269	213	1333	290
Гацин Хан	1263	1238	711	528	3	24	472	7	1	112	149	23
Дољевац	6396	6366	5642	724	7	36	4764	5	2	122	486	163
Мерошина	1791	1729	1261	468	8	0	695	8	66	103	262	81
Ражањ	1095	882	585	297	68	0	143	8	24	64	127	47
Сврљиг	2372	2342	1753	589	13	0	1113	21	39	95	336	91
Пиротска област	21274	21096	16783	4313	222	171	7822	227	572	670	2330	910
<i>Пирот</i>	<i>15428</i>	<i>15337</i>	<i>12412</i>	<i>2925</i>	<i>180</i>	<i>149</i>	<i>6159</i>	<i>187</i>	<i>265</i>	<i>478</i>	<i>1694</i>	<i>532</i>
Бабушница	2062	2042	1597	446	22	22	994	15	67	69	199	61
Бела Паланка	1696	1675	1221	453	16	0	433	13	73	71	241	80
Димитровград	2088	2041	1552	489	4	0	235	11	167	52	197	238
Подунавска област	46246	44457	35139	9318	614	100	16624	402	912	2087	7513	2260
<i>Смедерево</i>	<i>28610</i>	<i>27869</i>	<i>22801</i>	<i>5068</i>	<i>263</i>	<i>47</i>	<i>11911</i>	<i>261</i>	<i>602</i>	<i>956</i>	<i>4195</i>	<i>1476</i>
Велика Плана	8548	8239	6147	2092	160	53	2470	59	174	524	1907	430
Смедеревска Паланка	9087	8348	6191	2157	191	0	2243	82	136	607	1411	355
Пчињска област	42411	42159	33697	8462	409	407	13525	354	1085	2106	5164	2201
<i>Град Врање</i>	<i>21434</i>	<i>21363</i>	<i>18072</i>	<i>3291</i>	<i>166</i>	<i>232</i>	<i>7803</i>	<i>153</i>	<i>438</i>	<i>689</i>	<i>2939</i>	<i>1016</i>
Врање	19928	19869	16807	3062	161	3	7149	147	373	643	2826	978
Врањска Бања	1505	1493	1264	229	5	229	654	6	65	46	113	37
Босилеград	1351	1326	1065	261	28	115	243	15	23	92	70	28
Бујановац	5502	5385	3916	1469	34	15	1313	15	181	254	718	292
Владичин Хан	4417	4411	3375	1036	83	0	2058	21	140	308	380	233
Прешево	4229	4208	3051	1157	12	45	704	12	68	239	505	424
Сурдулица	4358	4348	3271	1077	59	0	1149	122	99	454	505	145
Трговиште	1120	1118	947	171	27	0	255	15	136	70	46	62
Топличка област	22393	21885	17514	4370	351	2	9737	159	532	928	2198	723
<i>Прокупље</i>	<i>14575</i>	<i>14443</i>	<i>12107</i>	<i>2336</i>	<i>77</i>	<i>1</i>	<i>7470</i>	<i>98</i>	<i>344</i>	<i>493</i>	<i>1369</i>	<i>355</i>
Блаце	2205	2145	1567	579	37		846	16	67	115	203	75
Житорађа	1585	1432	938	494	79	0	292	9	32	142	222	30
Куршумлија	4028	3864	2902	962	157	1	1128	36	89	178	404	263
Регион Косово и Метохија

¹⁾ Извор: Истраживање о регистрованој запослености засновано на комбиновању података ЦРОСО и СПР-а.

²⁾ Годишњи просек је израчунат као аритметичка средина броја запослених за свих 12 месеци.

ПО СЕКТОРИМА ДЕЛАТНОСТИ, 2021. (наставак)
просек²⁾

и друге организације) и предузетници, лица која самостално обављају делатност и запослени код њих												Регион Област Град – општина
Услуге смештаја и исхране	Информационе и комуникације	Финансијске делатности и делатност осигурања	Пословање некретностима	Стручне, научне, иновационе и техничке делатности	Административне и помоћне услужне делатности	Државна управа и обавезно социјално осигурање	Образовање	Здравствена и социјална заштита	Уметност, забава и рекреација	Остале услужне делатности	Регистровани индивидуални пољопривредници	
1365	262	293	34	703	586	1771	1874	2625	323	412	1216	Зајечарска област
416	149	199	18	372	285	1108	971	1352	184	243	480	Зајечар
128	21	20		32	48	129	171	122	18	18	370	Бољевац
325	72	45	2	203	199	356	487	574	90	99	91	Књажевац
496	20	30	14	96	53	178	245	576	32	52	275	Сокобања
1391	419	396	104	1361	441	2450	3860	3804	711	731	2106	Јабланичка област
1062	337	348	103	986	393	1441	2553	2786	469	532	1284	Лесковац
23	19	5	0	34	10	136	241	122	41	24	69	Бојник
175	27	27		166	13	246	450	373	113	99	257	Власотинце
91	19	12	0	95	19	252	341	241	54	55	303	Лепана
41	6	3		50	5	306	204	243	33	13	183	Медвеђа
	12			31	1	69	70	39	2	8	10	Црна Трава
4034	4310	1677	178	4419	2568	4904	8976	9545	1373	2036	1042	Нишавска област
3509	4170	1564	174	3990	2403	3966	7386	7922	1210	1729	67	Град Ниш
2200	3140	1433	140	2471	1050	2723	3552	5917	903	1135	6	Медијана
125	46	2	1	49	12	83	197	455	11	22	3	Нишка Бања
363	302	13	18	640	992	885	1441	471	128	312	23	Палилула
431	454	98	12	380	186	183	737	361	60	183	16	Пантелеј
389	228	18	3	449	163	90	1459	717	108	77	19	Црвени крст
313	73	82	3	218	57	390	828	1014	103	144	615	Алексинач
21	5			36	8	96	99	126	17	38	25	Гаџин Хан
65	13	7		44	89	128	208	166	19	42	30	Дољевац
32	4	8		41	1	101	171	116	18	14	62	Мерошина
19	12	5	1	28	1	91	120	88	7	31	213	Ражањ
75	32	11		62	9	133	163	113	0	36	30	Сврљиг
771	278	257	15	551	1018	1600	1277	1607	347	451	178	Пиротска област
502	238	234	15	369	929	919	773	1227	206	281	91	Пирот
39	5	4		46	25	139	175	113	24	23	20	Бабушница
73	14	8	1	66	19	136	174	119	59	80	21	Бела Паланка
158	22	11		69	45	406	154	148	57	66	46	Димитровград
1221	410	559	106	1300	691	2087	3207	3002	539	821	1789	Подунавска област
618	294	403	98	689	482	1290	1856	1624	316	487	741	Смедерево
394	42	72	5	234	99	401	648	320	100	148	309	Велика Плана
208	74	84	3	377	110	396	703	1057	123	185	739	Смедеревска Паланка
1611	325	419	23	1160	530	3570	4234	3402	911	724	252	Пчињска област
737	208	309	21	714	356	1411	1679	1730	422	339	71	Град Врање
710	201	306	21	696	332	1314	1556	1700	415	336	59	Врање
27	7	2		17	24	97	123	30	7	4	12	Врањска Бања
43	12	3		19	1	179	179	170	84	21	25	Босилеград
271	32	36	2	143	35	632	794	363	131	123	117	Бујановац
171	18	19		76	28	231	365	177	49	54	6	Владичин Хан
235	31	31		94	26	594	706	291	87	105	21	Прешево
139	23	17		103	69	344	380	553	117	69	10	Сурдулица
15	1	3	0	11	14	179	132	119	21	12	2	Трговиште
499	249	123	14	490	175	1666	1623	1798	326	291	508	Топличка област
300	198	90	13	274	77	959	855	1085	213	172	132	Прокупље
52	13	13	1	77	29	151	213	158	34	44	59	Блаце
26	5	4		38	15	121	224	145	26	22	153	Житорађа
120	33	16		100	55	435	331	409	53	52	164	Куршумлија
...	Регион Косово и Метохија

4.3. СТРУКТУРА РЕГИСТРОВАНЕ

Годишњи

Регион Област Град – општина	Укупно	Запослени у правним лицима (привредна друштва, предузећа, установе, задруге и друге организације)									
		свега	Пољо-при-вреда, шумарство и рибарство	Рударство	Прерађивачка индустрија	Снабдевање електричном енергијом, гасом и паром	Снабдевање водом и управљање отпадним водама	Грађевинарство	Трговина на велико и мало и поправка моторних возила	Саобраћај и складиштење	Услуге смештаја и исхране
РЕПУБЛИКА СРБИЈА	100,0	97,3	1,3	1,2	21,7	1,1	1,6	5,3	15,8	5,5	3,8
СРБИЈА – СЕВЕР	100,0	98,5	1,5	0,9	16,5	1,0	1,3	5,4	16,6	5,8	3,8
Београдски регион	100,0	99,7	0,4	1,2	9,1	1,2	1,2	5,9	16,9	5,9	4,0
Београдска област	100,0	99,7	0,4	1,2	9,1	1,2	1,2	5,9	16,9	5,9	4,0
Град Београд	100,0	99,1	1,5	0,1	24,4	1,3	2,9	7,5	19,0	6,4	4,1
Барајево	100,0	100,0	0,2	0,1	9,3	1,0	1,7	11,0	19,4	4,3	4,0
Вождовац	100,0	100,0	0,2	0,1	4,5	2,7	1,0	7,1	15,3	2,9	6,3
Врачар	100,0	96,9	0,2	0,3	19,6	0,5	2,1	9,8	24,2	7,0	2,7
Гроцка	100,0	99,9	0,2	0,0	7,7	0,7	3,5	9,9	19,0	7,6	4,3
Звездара	100,0	99,9	0,4	0,3	15,2	0,7	0,8	7,5	24,4	8,8	4,0
Земун	100,0	99,7	0,1	36,9	12,5	3,1	3,3	3,4	9,5	2,6	3,3
Лазаревац	100,0	95,3	1,6	0,0	21,4	1,3	2,7	4,6	17,7	6,2	4,1
Младеновац	100,0	100,0	0,3	0,4	5,1	1,2	0,3	4,9	20,3	5,1	3,4
Нови Београд	100,0	98,1	0,1	0,0	22,2	7,6	1,9	3,8	11,3	5,3	2,0
Обреновац	100,0	99,7	1,4	0,2	12,9	0,3	1,0	5,1	16,8	6,6	3,8
Палилула	100,0	99,9	0,5	0,1	11,7	0,6	0,9	6,3	26,3	7,0	3,8
Раковица	100,0	100,0	0,1	0,0	2,0	0,1	0,2	3,3	4,4	3,7	2,5
Савски венац	100,0	96,7	0,4	0,0	30,3	1,2	2,7	10,4	11,8	5,5	5,2
Сопот	100,0	100,0	0,1	0,0	4,1	1,6	0,3	2,4	11,4	4,4	7,1
Стари град	100,0	99,6	1,5	0,0	20,7	0,1	0,5	7,0	26,9	25,5	3,3
Сурчин	100,0	99,9	0,1	0,1	13,2	0,8	3,0	6,8	22,2	6,8	5,1
Чукарица	100,0	99,9	0,1	0,1	13,2	0,8	3,0	6,8	22,2	6,8	5,1
Регион Војводине	100,0	96,9	3,0	0,5	26,7	0,9	1,6	4,8	16,2	5,7	3,5
Западнобачка област	100,0	95,9	5,1	0,0	28,4	0,6	1,6	3,8	15,5	5,3	3,5
Сомбор	100,0	95,2	4,0	0,0	23,5	0,9	1,2	4,1	15,6	5,5	3,5
Апатин	100,0	96,8	5,4	0,0	26,1	0,3	1,0	3,6	16,0	5,2	4,6
Кула	100,0	96,7	6,9	0,0	26,1	0,2	3,4	3,4	18,9	6,2	3,6
Оџаци	100,0	96,5	6,3	0,0	47,1	0,2	1,0	3,2	11,0	4,0	2,3
Јужнобанатска област	100,0	95,2	3,9	0,5	26,0	1,1	2,2	4,8	15,5	4,9	3,3
Панчево	100,0	98,6	1,9	0,6	25,4	1,6	2,0	5,7	17,9	6,2	3,6
Алибунар	100,0	86,8	6,9	0,3	22,7	0,9	1,3	3,2	12,9	3,8	2,4
Бела Црква	100,0	92,1	9,7	0,3	18,5	0,5	1,8	3,3	14,0	2,7	3,2
Вршац	100,0	96,5	3,0	0,0	33,0	0,4	4,0	2,8	13,0	4,8	3,5
Ковачица	100,0	83,8	5,4	0,0	21,3	0,2	1,6	6,8	14,6	3,1	2,0
Ковин	100,0	92,7	7,3	2,2	21,8	1,1	0,9	5,9	14,3	3,2	3,0
Опово	100,0	86,6	9,2	0,0	20,6	0,0	1,4	6,6	15,1	2,4	2,6
Планишће	100,0	89,0	9,0	0,1	29,5	1,0	2,0	2,5	8,6	2,0	2,1
Јужнобачка област	100,0	98,3	2,4	0,3	19,4	1,0	1,3	6,1	16,8	5,5	4,0
Нови Сад	100,0	99,6	1,0	0,4	15,3	1,2	1,1	6,4	17,3	5,4	4,4
Бач	100,0	86,5	8,1	0,0	23,4	0,0	1,7	7,0	14,3	3,7	3,6
Бачка Паланка	100,0	95,5	3,7	0,0	37,4	0,4	2,7	3,0	14,6	7,0	2,9
Бачки Петровац	100,0	93,4	9,2	0,0	42,7	0,1	1,0	2,2	12,0	2,3	2,7
Беочин	100,0	97,2	2,2	1,8	34,2	0,4	2,2	11,1	12,3	6,7	2,2
Бечеј	100,0	94,5	8,8	0,0	29,5	0,8	1,5	3,0	14,9	4,3	2,0
Врбас	100,0	98,0	4,8	0,0	25,7	1,0	1,7	4,1	14,0	8,2	2,8
Жабалъ	100,0	91,2	5,0	0,1	16,2	1,1	1,7	9,1	21,0	6,1	3,2
Србобран	100,0	91,3	12,3	0,9	15,5	2,4	1,8	6,6	20,7	3,8	2,2
Сремски Карловци	100,0	99,1	0,5	0,0	21,3	0,1	1,7	3,2	16,7	4,1	9,0
Темерин	100,0	97,5	5,7	0,0	35,5	0,5	2,4	7,6	18,4	5,4	3,0
Тител	100,0	91,3	8,3	0,0	21,4	0,1	1,7	9,1	16,8	5,2	3,0

¹⁾ Извор: Истраживање о регистрованој запослености засновано на комбиновању података ЦРОСО и СПР-а.

²⁾ Годишњи просек је израчунат као аритметичка средина броја запослених за свих 12 месеци.

ЗАПОСЛЕНОСТИ¹⁾, 2021.

просек²⁾

и предузетници, лица која самостално обављају делатност и запослени код њих											Регистрована индивидуални пољопривредници	Регион Област Град – општина
Информације и комуникације	Финансијске делатности и делатност осигурања	Пословање некретнинама	Стручне, научне, иновационе и техничке делатности	Административне и помоћне услужне делатности	Државна управа и обавезно социјално осигурање	Образовање	Здравствена и социјална заштита	Уметност, забава и рекреација	Остале услужне делатности	Регистрована индивидуални пољопривредници		
3,6	1,9	0,3	5,1	4,7	6,9	6,8	7,0	1,7	1,9	2,7	РЕПУБЛИКА СРБИЈА	
5,1	2,4	0,4	6,4	6,5	7,9	6,4	6,6	1,9	2,0	1,5	СРБИЈА – СЕВЕР	
6,8	2,9	0,6	7,9	9,2	10,2	5,9	6,4	2,1	2,1	0,3	Београдски регион	
6,8	2,9	0,6	7,9	9,2	10,2	5,9	6,4	2,1	2,1	0,3	Београдска област	
1,5	0,5	0,2	3,6	1,1	7,3	7,0	7,7	1,0	1,8	0,9	<i>Град Београд</i>	
5,0	1,3	0,4	9,2	10,4	6,3	7,4	5,2	1,9	1,8	0,0	Барајево	
7,5	2,1	0,9	13,7	10,5	5,1	5,2	5,5	3,9	5,3	0,0	Вождовац	
1,7	0,4	0,1	9,1	1,5	3,5	5,9	5,4	0,8	2,1	3,1	Врачар	
5,2	1,7	0,7	9,0	7,4	2,6	8,4	6,3	1,9	3,9	0,1	Гроцка	
3,2	0,7	0,4	7,8	6,4	1,4	7,4	7,1	1,9	1,7	0,1	Звездара	
0,5	0,9	0,0	1,8	8,8	2,4	5,7	3,0	0,9	0,9	0,3	Земун	
1,0	1,5	0,5	3,3	0,8	5,4	7,7	11,9	1,5	2,1	4,7	Лазаревац	
12,8	6,3	0,9	8,2	14,7	6,9	3,4	2,8	1,4	1,6	0,0	Младеновац	
0,7	1,0	0,1	2,1	26,7	2,5	4,3	4,4	1,0	1,2	1,9	Нови Београд	
7,4	2,4	0,6	6,9	8,4	11,0	7,6	2,4	3,2	1,8	0,3	Обреновац	
3,1	0,9	0,4	6,6	11,5	3,1	6,4	6,3	1,8	2,6	0,1	Палилула	
4,6	2,0	0,3	5,2	4,2	41,1	4,5	19,2	1,3	1,0	0,0	Раковица	
1,4	1,3	0,3	4,4	1,3	3,4	7,8	6,4	0,9	2,0	3,3	Савски венац	
11,7	6,1	0,9	14,3	9,2	5,8	8,7	3,5	4,4	3,8	0,0	Сопот	
0,9	0,3	0,1	2,4	2,4	1,5	3,6	1,3	0,7	0,9	0,4	Стари град	
5,0	2,1	0,5	7,7	5,7	3,8	6,5	5,9	2,3	2,4	0,1	Сурчин	
2,9	1,6	0,3	4,4	2,8	4,8	7,1	6,8	1,6	1,9	3,1	Регион Војводине	
0,9	1,2	0,3	3,2	3,2	5,5	7,7	7,1	1,3	1,9	4,1	Западнобачка област	
<i>1,2</i>	<i>1,6</i>	<i>0,3</i>	<i>3,3</i>	<i>3,6</i>	<i>6,3</i>	<i>7,9</i>	<i>9,5</i>	<i>1,3</i>	<i>1,9</i>	<i>4,8</i>	<i>Сомбор</i>	
0,5	1,3	0,3	4,1	5,8	5,1	7,9	6,5	1,2	2,0	3,2	Апатин	
0,8	0,7	0,1	3,5	2,0	4,4	9,0	4,1	1,5	1,9	3,3	Кула	
0,3	0,6	0,4	1,9	1,2	4,7	5,7	3,9	1,0	1,7	3,5	Оџаци	
1,2	1,5	0,2	3,6	2,4	5,1	7,3	8,6	1,4	1,7	4,8	Јужнобанатска област	
<i>1,3</i>	<i>1,4</i>	<i>0,2</i>	<i>4,4</i>	<i>2,8</i>	<i>5,1</i>	<i>7,3</i>	<i>7,6</i>	<i>1,6</i>	<i>2,1</i>	<i>1,4</i>	<i>Панчево</i>	
1,1	5,1	0,1	2,9	0,9	5,1	9,9	4,8	1,3	1,1	13,2	Алибунар	
1,6	0,9	0,0	2,1	2,3	8,1	9,5	10,4	1,5	1,6	7,9	Бела Црква	
<i>1,4</i>	<i>1,5</i>	<i>0,2</i>	<i>2,9</i>	<i>2,1</i>	<i>4,6</i>	<i>6,5</i>	<i>10,4</i>	<i>1,3</i>	<i>1,2</i>	<i>3,5</i>	<i>Вршац</i>	
0,9	0,8	0,0	4,1	1,9	5,0	8,8	5,2	0,9	1,3	16,2	Ковачица	
0,7	0,8	0,0	2,7	3,4	4,0	6,2	12,1	1,2	1,6	7,3	Ковин	
1,0	0,9	0,0	2,6	1,6	5,2	7,0	7,7	1,2	1,3	13,3	Опово	
0,5	0,6	0,5	2,4	0,6	6,6	5,4	13,2	1,1	1,3	11,0	Пландиште	
5,3	2,3	0,4	6,2	3,7	4,8	7,9	6,8	2,1	2,1	1,7	Јужнобачка област	
<i>7,1</i>	<i>2,8</i>	<i>0,5</i>	<i>7,4</i>	<i>4,1</i>	<i>4,8</i>	<i>8,4</i>	<i>7,4</i>	<i>2,5</i>	<i>2,3</i>	<i>0,4</i>	<i>Нови Сад</i>	
0,5	0,8	0,0	1,6	2,1	5,8	7,1	4,6	1,0	1,4	13,5	Бач	
0,8	1,2	0,1	2,1	3,6	4,3	5,5	3,8	1,0	1,2	4,5	Бачка Паланка	
0,9	0,4	0,1	1,4	4,3	3,3	5,0	3,7	0,8	1,3	6,6	Бачки Петровац	
0,4	0,5	0,0	3,2	3,9	4,9	5,8	3,3	0,8	1,3	2,8	Беочин	
1,1	1,4	0,1	5,4	1,2	4,7	7,4	5,7	1,1	1,6	5,5	Бечеј	
0,5	1,0	0,1	3,0	4,5	6,0	6,3	11,1	1,7	1,3	2,0	Врбас	
0,5	0,6	0,1	3,6	1,5	4,4	8,7	5,9	1,1	1,1	8,8	Жабалъ	
0,5	0,7	0,1	3,5	0,3	5,4	5,5	5,6	0,8	2,7	8,7	Србобран	
1,5	0,7	0,1	2,9	3,4	12,7	15,3	1,1	0,9	3,9	0,9	Сремски Карловци	
0,5	1,3	0,1	3,1	0,4	2,9	5,5	2,4	1,0	1,8	2,5	Темерин	
1,0	0,4	0,0	2,4	0,4	6,1	9,1	3,5	1,1	1,9	8,7	Тител	

4.3. СТРУКТУРА РЕГИСТРОВАНЕ

Годишњи

Регион Област Град – општина	Укупно	Запослени у правним лицима (привредна друштва, предузећа, установе, задруге и друге организације)									
		свега	Пољо-при-вреда, шумарство и рибарство	Рударство	Прерађивачка индустрија	Снабдевање електричном енергијом, гасом и паром	Снабдевање водом и управљање отпадним водама	Грађевинарство	Трговина на велико и мало и поправка моторних возила	Саобраћај и складиштење	Услуге смештаја и исхране
Севернобанатска област	100,0	94,7	3,2	1,2	36,1	0,7	1,3	2,9	13,5	4,2	2,6
<i>Кикинда</i>	<i>100,0</i>	<i>97,4</i>	<i>4,0</i>	<i>2,5</i>	<i>34,0</i>	<i>0,9</i>	<i>1,3</i>	<i>3,9</i>	<i>13,3</i>	<i>3,7</i>	<i>3,3</i>
Ада	100,0	93,9	2,6	0,0	50,3	0,1	0,8	1,9	13,0	2,8	1,8
Кањижа	100,0	90,3	3,1	0,9	25,7	0,5	1,0	3,3	16,0	8,0	2,9
Нови Кнежевац	100,0	92,3	2,1	0,2	26,3	0,0	3,0	2,5	12,8	2,8	2,1
Сента	100,0	94,4	1,1	0,0	43,3	1,0	1,3	1,7	12,6	3,8	2,0
Чока	100,0	94,1	10,1	0,0	33,1	0,5	1,2	0,9	12,9	2,2	2,1
Севернобачка област	100,0	96,8	2,8	0,0	31,4	0,6	1,3	4,4	15,0	6,9	3,9
<i>Суботица</i>	<i>100,0</i>	<i>97,4</i>	<i>1,0</i>	<i>0,0</i>	<i>31,4</i>	<i>0,7</i>	<i>1,3</i>	<i>4,7</i>	<i>15,3</i>	<i>7,6</i>	<i>4,3</i>
Бачка Топола	100,0	93,8	12,0	0,0	29,2	0,5	1,2	2,2	13,8	3,8	2,5
Мали Иђош	100,0	94,1	6,6	0,0	39,9	0,0	1,4	4,1	14,4	1,6	2,1
Средњобанатска област	100,0	95,0	3,7	2,3	27,9	1,1	2,1	3,2	15,2	5,4	2,8
<i>Зрењанин</i>	<i>100,0</i>	<i>97,4</i>	<i>1,9</i>	<i>2,8</i>	<i>29,5</i>	<i>1,3</i>	<i>2,0</i>	<i>3,4</i>	<i>15,3</i>	<i>6,1</i>	<i>2,9</i>
Житиште	100,0	80,9	10,4	1,1	19,3	0,6	2,3	2,3	14,1	5,0	3,4
Нова Црња	100,0	85,7	4,6	0,3	19,5	0,9	2,6	2,1	15,6	4,1	1,7
Нови Бечеј	100,0	90,8	4,3	0,1	29,7	0,3	2,3	3,3	16,4	2,0	2,4
Сечањ	100,0	89,0	22,8	0,1	14,8	1,1	1,7	1,8	13,1	2,0	2,6
Сремска област	100,0	97,1	2,7	0,1	36,6	0,7	1,6	4,2	17,7	6,9	2,9
<i>Сремска Митровица</i>	<i>100,0</i>	<i>96,0</i>	<i>2,2</i>	<i>0,3</i>	<i>28,3</i>	<i>1,0</i>	<i>1,3</i>	<i>5,1</i>	<i>14,9</i>	<i>5,4</i>	<i>2,5</i>
Инђија	100,0	97,9	2,2	0,0	43,6	0,6	2,6	3,9	16,2	4,7	3,1
Ириг	100,0	95,2	8,0	1,3	18,5	0,0	2,1	4,5	11,4	3,4	15,3
Пећинци	100,0	96,5	2,3	0,1	50,4	0,4	0,6	2,2	20,4	6,4	2,0
Рума	100,0	97,0	2,7	0,1	43,0	1,5	1,6	5,6	13,7	6,0	2,4
Стара Пазова	100,0	98,8	1,1	0,1	34,8	0,3	1,3	4,3	24,4	10,0	2,9
Шид	100,0	94,1	8,6	0,0	28,2	0,0	2,6	1,9	12,3	7,9	2,4
СРБИЈА – ЈУГ	100,0	95,5	1,0	1,7	29,4	1,2	1,9	5,1	14,6	5,0	3,9
Регион Шумадије и Западне Србије	100,0	94,6	1,0	1,0	29,1	1,2	1,8	5,7	15,0	5,4	4,1
Златиборска област	100,0	96,8	1,1	0,8	31,0	1,2	2,0	6,3	12,6	6,3	5,7
<i>Град Ужице</i>	<i>100,0</i>	<i>99,0</i>	<i>0,5</i>	<i>0,2</i>	<i>30,4</i>	<i>1,2</i>	<i>2,0</i>	<i>6,4</i>	<i>13,1</i>	<i>6,0</i>	<i>4,2</i>
Ужице	100,0	98,9	0,6	0,3	24,9	1,3	2,2	5,4	13,8	6,6	4,7
Севојно	100,0	99,8	0,1	0,0	64,6	0,5	1,1	12,9	8,5	2,5	1,2
Ариље	100,0	93,2	0,7	0,0	53,9	0,2	2,3	3,1	9,6	2,9	2,5
Бајина Башта	100,0	94,6	1,8	0,3	24,6	4,4	2,1	12,4	13,1	4,5	4,7
Косјерић	100,0	89,9	0,9	0,0	36,4	1,3	1,4	4,6	10,7	9,1	3,4
Нова Варош	100,0	95,1	1,8	0,7	27,4	4,2	2,2	5,2	12,2	9,9	5,9
Пожега	100,0	97,1	0,6	0,5	40,5	0,3	1,8	5,2	14,5	8,5	3,3
Прибој	100,0	99,9	1,3	0,0	31,5	0,7	1,8	5,5	10,9	7,2	4,1
Пријеполје	100,0	98,9	2,2	0,0	22,4	0,6	1,3	6,8	15,9	10,3	3,7
Сјеница	100,0	89,1	1,4	9,1	21,3	0,8	2,2	4,0	8,3	4,4	2,9
Чајетина	100,0	97,8	1,0	0,1	20,1	0,6	3,2	7,7	11,9	2,5	25,4
Колубарска област	100,0	91,0	1,1	2,4	29,1	1,4	2,1	6,9	14,3	4,4	3,0
<i>Ваљево</i>	<i>100,0</i>	<i>95,1</i>	<i>0,8</i>	<i>0,6</i>	<i>33,2</i>	<i>1,9</i>	<i>2,0</i>	<i>7,8</i>	<i>14,3</i>	<i>4,1</i>	<i>3,0</i>
Лајковац	100,0	96,1	1,1	27,1	13,4	0,6	2,9	5,5	12,4	2,4	2,1
Љиг	100,0	90,0	1,0	5,3	20,9	1,3	1,5	3,5	15,7	7,8	4,6
Мионица	100,0	84,1	1,8	0,4	32,1	0,3	2,6	5,1	9,7	4,6	3,8
Осечина	100,0	76,7	0,2	0,0	33,8	0,4	2,3	5,5	11,1	1,8	2,1
Уб	100,0	79,1	2,0	1,8	16,3	0,2	1,8	6,0	18,5	6,6	2,8
Мачванска област	100,0	89,9	0,8	0,8	27,7	0,9	1,3	7,0	15,7	5,6	2,7
<i>Шабач</i>	<i>100,0</i>	<i>93,0</i>	<i>0,6</i>	<i>0,1</i>	<i>31,6</i>	<i>0,8</i>	<i>1,3</i>	<i>5,7</i>	<i>17,3</i>	<i>6,7</i>	<i>2,2</i>
Богатић	100,0	65,6	0,6	1,5	9,8	0,6	0,8	3,3	17,6	2,4	3,4
Владимирци	100,0	70,1	1,5	0,9	21,5	0,7	3,1	4,4	12,0	3,3	1,1
Коцељева	100,0	78,5	0,1	0,9	29,9	0,3	1,1	4,8	13,4	4,3	1,8
Крупањ	100,0	83,6	1,7	0,7	20,0	0,3	1,2	12,6	11,4	5,9	2,8
<i>Лозница</i>	<i>100,0</i>	<i>95,8</i>	<i>0,6</i>	<i>0,4</i>	<i>29,9</i>	<i>1,2</i>	<i>1,0</i>	<i>9,1</i>	<i>14,9</i>	<i>4,5</i>	<i>3,8</i>
Љубовија	100,0	91,4	0,8	9,0	20,1	0,4	1,3	12,9	12,8	5,4	2,5
Мали Зворник	100,0	98,6	3,6	1,7	17,4	2,7	1,7	9,7	11,2	10,8	4,0

¹⁾ Извор: Истраживање о регистрованој запослености засновано на комбиновању података ЦРОСО и СПР-а.

²⁾ Годишњи просек је израчунат као аритметичка средина броја запослених за свих 12 месеци.

ЗАПОСЛЕНОСТИ¹⁾, 2021. (наставак)

просек²⁾

и предузетници, лица која самостално обављају делатност и запослени код њих											Реги- строва- ни индиви- дуални пољо- привредници	Регион Област Град – општина
Инфор- миса- ње и комуни- кације	Финан- сијске делат- ности и делат- ност осигу- рања	Посло- вање некрет- нинама	Стручне, научне, инова- ционе и техничке делат- ности	Админи- стратив- не и помоћне услугне делат- ности	Државна управа и обавезно соци- јално осигу- рање	Образо- вање	Здрав- ствена и соци- јална заштита	Уметност, забава и рекре- ација	Остале услугне делат- ности	5,3		
0,9	0,9	0,1	2,3	1,5	4,9	6,8	8,4	1,0	2,1	5,3	Севернобанатска област	
1,0	1,0	0,2	2,5	1,8	5,0	6,2	9,7	1,4	1,7	2,6	Кикинда	
0,7	0,6	0,0	2,4	0,7	3,1	5,6	4,7	0,8	2,1	6,1	Ада	
0,5	1,1	0,1	2,2	2,2	6,0	7,4	6,7	0,6	2,3	9,7	Кањижа	
1,0	0,1	0,0	2,3	0,5	7,7	9,5	16,5	0,6	2,1	7,7	Нови Кнежевац	
1,2	1,0	0,1	2,1	1,1	3,9	6,7	7,8	1,1	2,6	5,6	Сента	
0,8	0,2	0,1	2,3	1,6	6,7	10,4	7,3	0,1	1,7	5,9	Чока	
2,8	1,2	0,3	3,5	1,8	4,2	6,0	7,0	1,6	2,1	3,2	Севернобачка област	
3,0	1,2	0,3	3,6	2,1	4,1	5,7	7,4	1,6	2,1	2,6	Суботица	
1,8	1,1	0,6	3,8	0,7	4,1	7,0	5,7	1,9	1,8	6,2	Бачка Топола	
0,5	0,3	0,0	1,9	0,4	6,3	8,1	3,8	0,8	2,0	5,9	Мали Иђош	
1,2	1,1	0,3	3,4	2,4	5,2	7,8	7,0	1,4	1,6	5,0	Средњобанатска област	
1,5	1,3	0,4	3,7	2,8	4,8	7,3	7,2	1,5	1,7	2,6	Зрењанин	
0,3	0,3	0,0	2,1	0,9	4,8	8,1	4,0	0,9	1,2	19,1	Житиште	
0,1	0,6	0,0	1,3	2,5	10,1	11,9	5,5	1,2	1,2	14,2	Нова Црња	
0,5	0,7	0,0	3,6	0,5	5,4	8,7	8,5	1,0	1,3	9,2	Нови Бечеј	
0,4	0,5	0,0	1,5	0,2	8,1	11,0	5,5	0,7	0,9	11,0	Сечањ	
0,7	0,9	0,2	2,8	2,4	4,2	5,1	4,8	1,2	1,4	2,9	Сремска област	
0,8	1,5	0,2	3,4	2,7	7,7	7,2	8,2	1,7	1,6	4,0	Сремска Митровица	
0,7	1,0	0,1	2,8	1,6	2,5	5,1	4,8	1,1	1,3	2,1	Инђија	
1,5	0,4	0,0	3,7	2,5	5,4	4,5	10,4	0,8	1,5	4,8	Ириг	
0,7	0,1	0,2	1,4	0,8	1,6	3,7	1,9	0,4	0,9	3,5	Пећинци	
0,4	0,9	0,1	2,6	0,6	3,6	5,6	4,0	1,3	1,3	3,0	Рума	
0,5	0,6	0,2	2,6	4,5	2,0	3,5	2,9	1,1	1,5	1,2	Стара Пазова	
1,1	1,4	0,1	3,3	0,9	8,8	6,5	5,1	1,2	1,5	5,9	Шид	
1,4	1,2	0,2	3,1	1,9	5,4	7,5	7,6	1,5	1,8	4,5	СРБИЈА – ЈУГ	
1,2	1,2	0,3	3,1	1,7	5,1	7,3	7,2	1,5	1,9	5,4	Регион Шумадије и	
0,8	1,1	0,1	2,8	1,7	5,8	6,8	7,1	1,7	1,7	3,2	Западне Србије	
1,4	1,8	0,1	3,3	1,7	6,2	6,2	10,9	1,4	1,9	1,0	Златиборска област	
1,6	2,1	0,1	3,6	1,5	7,1	6,9	12,5	1,6	2,1	1,1	Град Ужице	
0,1	0,1	0,0	1,5	2,6	0,7	1,4	1,2	0,3	0,5	0,2	Ужице	
0,4	0,7	0,1	1,7	2,1	2,8	5,2	2,8	0,9	1,2	6,8	Севојно	
0,7	0,9	0,0	2,9	1,2	4,2	6,9	4,7	3,2	2,1	5,4	Ариље	
0,5	0,4	0,0	3,5	1,3	4,0	6,3	3,4	0,9	1,8	10,1	Бајина Башта	
0,8	1,2	0,0	1,9	0,4	8,0	8,0	1,9	2,0	1,2	4,9	Косјерић	
0,6	0,9	0,1	2,8	0,6	4,1	6,4	3,8	0,9	1,6	2,9	Нова Варош	
1,0	0,9	0,5	3,5	1,6	7,5	8,2	10,0	2,1	1,6	0,1	Пожога	
0,6	1,0	0,1	2,4	4,4	8,4	7,0	8,0	1,8	2,0	1,1	Прибој	
0,5	0,5	0,0	2,5	0,2	8,0	14,9	5,4	1,3	1,4	10,9	Пријеполје	
0,3	0,5	0,4	2,4	2,5	4,2	4,2	5,5	3,6	1,4	2,2	Сјеница	
0,9	1,0	0,2	3,0	1,1	5,2	6,6	5,0	1,5	1,9	9,0	Колубарска област	
1,2	1,3	0,1	3,2	1,4	5,2	5,7	6,1	1,2	2,0	4,9	Ваљево	
0,5	0,8	0,1	1,9	0,5	6,1	10,8	4,4	2,2	1,5	3,9	Лајковац	
1,1	0,8	0,0	2,5	0,5	6,9	9,8	3,7	1,2	2,1	10,0	Љиг	
0,4	0,6	0,0	3,4	0,6	6,0	7,4	2,6	1,3	1,4	15,9	Мионица	
0,4	0,6	0,0	2,0	0,4	5,3	5,9	2,8	0,9	1,1	23,3	Осечина	
0,4	0,5	0,4	2,7	0,4	3,7	7,6	2,8	2,8	1,7	20,9	Уб	
0,8	1,1	0,2	3,2	1,4	4,9	6,5	6,7	1,1	1,8	10,1	Мачванска област	
0,9	1,4	0,2	3,4	1,6	4,0	6,0	6,2	1,2	1,9	7,0	Шабач	
0,6	0,8	0,1	2,9	0,9	5,8	6,3	5,7	1,1	1,4	34,4	Богатић	
0,6	0,3	0,0	1,9	1,2	4,6	7,0	4,4	0,6	0,8	29,9	Владимирци	
0,7	0,5	0,1	2,4	1,4	5,1	7,4	3,1	0,4	1,0	21,5	Коцељева	
0,8	0,4	0,1	2,5	0,7	6,5	8,2	4,8	1,1	2,1	16,4	Крупањ	
0,7	0,9	0,2	3,3	1,3	4,4	6,7	9,5	1,2	2,1	4,2	Лозница	
0,9	0,7	0,0	3,6	0,2	7,3	6,7	4,1	1,0	1,6	8,6	Љубовија	
0,6	0,6	0,0	2,4	0,8	14,5	8,6	5,7	1,0	1,7	1,4	Мали Зворник	

4.3. СТРУКТУРА РЕГИСТРОВАНЕ

Годишњи

Регион Област Град – општина	Укупно	Запослени у правним лицима (привредна друштва, предузећа, установе, задруге и друге организације)									
		свега	Пољо-при-вреда, шумарство и рибарство	Рударство	Прерађивачка индустрија	Снабдевање електричном енергијом, гасом и паром	Снабдевање водом и управљање отпадним водама	Грађевинарство	Трговина на велико и мало и поправка моторних возила	Саобраћај и складиштење	Услуге смештаја и исхране
Моравичка област	100,0	97,5	1,1	1,0	34,9	1,1	1,2	4,2	15,8	7,2	3,9
Чачак	100,0	98,5	0,5	0,2	30,9	1,1	1,1	4,2	18,7	8,7	4,2
Горњи Милановац	100,0	96,6	0,7	4,6	38,6	0,5	1,4	3,5	13,1	3,6	3,3
Ивањица	100,0	96,1	4,1	0,0	37,8	0,5	1,0	6,1	11,9	6,9	4,0
Лучани	100,0	94,6	0,7	0,1	51,1	4,0	1,2	3,0	7,0	5,2	3,2
Поморавска област	100,0	94,9	1,4	2,7	25,1	1,0	1,9	4,7	16,6	4,9	3,7
Јагодина	100,0	97,8	1,1	0,2	28,5	1,2	2,3	3,5	17,0	3,9	3,1
Деспотовац	100,0	91,2	2,3	26,9	7,9	0,7	1,3	2,5	11,7	6,3	6,1
Параћин	100,0	96,2	1,8	0,0	26,5	0,5	1,5	5,7	20,1	8,1	3,5
Рековац	100,0	79,3	2,6	1,1	17,7	1,4	0,8	1,5	10,1	6,8	3,1
Свилајнац	100,0	89,3	1,1	0,1	30,2	2,1	0,5	3,3	17,5	2,8	5,0
Ђуприја	100,0	96,0	0,8	0,1	23,0	0,8	3,0	9,5	14,2	2,8	3,3
Расинска област	100,0	91,9	1,3	0,1	31,7	1,1	1,7	4,9	14,0	3,9	3,5
Крушевац	100,0	95,4	1,1	0,1	28,4	1,4	1,7	6,2	15,1	4,2	3,2
Александровац	100,0	85,5	1,4	0,1	34,2	0,2	2,1	6,3	12,1	2,3	3,5
Брус	100,0	85,9	2,0	0,0	32,9	0,6	1,2	2,0	10,5	2,7	7,1
Варварин	100,0	70,5	1,0	0,4	18,9	0,2	1,3	2,7	14,0	2,5	2,9
Трстеник	100,0	90,5	1,7	0,0	42,6	1,1	1,8	1,8	13,1	3,5	3,4
Ћићевац	100,0	97,4	2,4	0,2	43,7	0,3	1,5	3,3	11,6	8,4	4,7
Рашка област	100,0	97,2	1,1	0,9	21,3	1,3	2,0	6,8	15,9	6,1	6,3
Краљево	100,0	97,3	1,1	0,5	26,3	1,8	1,6	5,7	15,4	6,0	4,1
Врњачка Бања	100,0	99,2	2,3	0,4	20,4	0,8	3,2	7,3	15,5	3,9	13,6
Нови Пазар	100,0	97,6	0,3	0,1	16,0	0,7	2,2	9,5	19,0	7,7	4,4
Рашка	100,0	98,9	1,5	5,8	16,3	1,9	2,0	3,7	12,7	5,5	16,9
Тутин	100,0	88,5	1,9	1,1	18,5	1,0	1,3	5,9	10,3	3,4	3,7
Шумадијска област	100,0	96,3	0,6	0,3	31,5	1,2	2,0	4,3	15,4	4,6	3,6
Крагујевац	100,0	98,6	0,3	0,0	30,6	1,4	1,7	4,5	14,9	4,1	3,9
Аранђеловац	100,0	97,8	0,3	1,0	36,5	0,7	2,5	3,9	19,0	5,0	3,6
Баточина	100,0	97,3	0,4	2,6	41,7	0,8	6,6	3,4	15,8	2,9	1,6
Кнић	100,0	83,1	4,6	0,0	20,0	1,0	1,8	2,6	13,2	6,3	2,6
Лапово	100,0	98,7	0,5	0,1	33,9	0,6	5,3	2,1	12,6	22,6	2,5
Рача	100,0	86,8	1,3	0,0	44,8	0,6	0,9	6,4	11,2	1,1	1,2
Топола	100,0	75,3	1,7	1,2	19,8	1,0	1,8	3,3	16,1	4,2	3,2
Регион Јужне и Источне Србије	100,0	96,7	1,1	2,6	29,9	1,3	2,2	4,4	14,1	4,5	3,5
Борска област	100,0	97,0	1,1	16,8	18,6	3,2	2,6	3,6	12,2	3,5	3,7
Бор	100,0	99,4	0,5	26,3	16,5	1,9	2,8	4,8	9,0	3,8	2,7
Кладово	100,0	98,2	1,4	0,1	28,1	8,0	1,9	1,9	16,5	2,6	5,8
Мајданпек	100,0	98,7	2,6	32,7	9,9	1,5	2,6	4,3	9,9	2,3	3,6
Неготин	100,0	90,3	1,5	0,1	21,4	3,4	2,6	2,1	17,0	4,3	4,1
Браничевска област	100,0	88,6	2,0	5,2	12,4	3,0	1,6	4,8	15,3	4,6	4,2
Град Пожаревац	100,0	97,3	1,2	8,5	13,7	5,3	1,7	4,7	14,4	5,7	3,0
Пожаревац	100,0	96,6	1,5	0,3	13,3	2,0	2,0	6,3	18,1	4,8	3,8
Костолац	100,0	99,4	0,2	31,5	14,9	14,7	0,9	0,3	3,9	8,1	0,9
Велико Градиште	100,0	78,2	3,1	0,4	11,3	0,3	1,0	4,1	15,5	3,9	7,4
Голубац	100,0	87,7	3,7	0,0	14,6	0,0	2,5	10,1	12,3	1,8	10,1
Жабари	100,0	72,3	2,8	0,0	15,9	0,0	1,0	1,4	15,2	3,9	3,0
Жагубица	100,0	84,3	6,4	11,3	8,7	0,7	1,4	4,6	11,6	2,6	5,9
Кучево	100,0	91,7	5,9	1,5	12,4	0,7	1,6	4,2	17,9	5,7	3,5
Мало Црниће	100,0	66,3	2,6	0,0	10,0	0,0	1,1	10,2	15,7	2,6	3,0
Петровац на Млави	100,0	75,4	1,0	0,4	9,1	0,6	1,6	4,0	18,7	2,7	5,4

¹⁾ Извор: Истраживање о регистрованој запослености засновано на комбиновању података ЦРОСО и СПР-а.

²⁾ Годишњи просек је израчунат као аритметичка средина броја запослених за свих 12 месеци.

ЗАПОСЛЕНОСТИ¹⁾, 2021. (наставак)

просек²⁾

и предузетници, лица која самостално обављају делатност и запослени код њих											Реги- строва- ни индиви- дуални пољо- привредници	Регион Област <i>Град – општина</i>
Инфор- миса- ње и комуни- кације	Финан- сијске делат- ности и делат- ност осигу- рања	Посло- вање некрет- нинама	Стручне, научне, инова- ционе и техничке делат- ности	Админи- стратив- не и помоћне услугне делат- ности	Државна управа и обавезно соци- јално осигу- рање	Образо- вање	Здрав- ствена и соци- јална заштита	Уметност, забава и рекре- ација	Остале услугне делат- ности			
1,4 <i>1,9</i>	1,6 <i>1,7</i>	0,2 <i>0,3</i>	2,8 <i>3,0</i>	2,3 <i>2,9</i>	3,6 <i>3,8</i>	6,5 <i>6,8</i>	5,8 <i>5,8</i>	1,3 <i>1,3</i>	1,6 <i>1,3</i>	2,5 <i>1,5</i>	Моравичка област <i>Чачак</i>	
0,8	2,3	0,1	2,9	2,1	3,1	6,4	7,0	1,2	1,6	3,4	Горњи Милановац	
1,2	0,8	0,2	2,6	0,6	3,3	5,6	5,2	1,3	3,1	3,9	Ивањица	
0,2	0,5	0,0	1,8	0,7	3,3	5,7	4,0	1,7	1,2	5,4	Лучани	
1,1	1,3	0,3	3,2	1,8	5,4	6,9	9,1	1,8	1,9	5,1	Поморавска област	
<i>1,5</i>	<i>1,9</i>	<i>0,5</i>	<i>3,5</i>	<i>2,1</i>	<i>6,4</i>	<i>7,1</i>	<i>9,2</i>	<i>2,5</i>	<i>2,2</i>	<i>2,2</i>	<i>Јагодина</i>	
0,5	0,7	0,0	2,1	0,9	5,3	6,5	6,5	1,8	1,2	8,8	Деспотовац	
1,0	1,1	0,3	3,4	2,0	3,8	6,5	7,3	1,3	2,0	3,8	Параћин	
0,6	0,9	0,0	1,4	2,2	7,0	12,7	6,7	1,0	1,6	20,7	Рековац	
1,0	0,9	0,1	2,7	2,7	3,9	6,5	5,3	1,7	1,9	10,7	Свилајнац	
0,7	1,0	0,0	3,5	0,7	6,1	6,7	17,0	1,0	1,8	4,0	Ђуприја	
1,0	1,2	0,4	3,0	1,4	4,6	6,9	7,8	1,4	2,0	8,1	Расинска област	
<i>1,0</i>	<i>1,7</i>	<i>0,7</i>	<i>3,4</i>	<i>1,8</i>	<i>4,9</i>	<i>6,5</i>	<i>10,6</i>	<i>1,6</i>	<i>1,8</i>	<i>4,6</i>	<i>Крушевац</i>	
0,5	0,4	0,0	2,8	0,9	4,1	7,3	3,9	1,3	2,0	14,5	Александровац	
1,0	0,7	0,0	2,9	0,7	5,9	9,2	3,7	1,0	1,7	14,1	Брус	
0,9	0,7	0,0	2,9	0,5	5,1	8,4	4,8	1,2	2,1	29,5	Варварин	
1,3	0,6	0,1	2,1	0,6	2,6	7,2	3,5	0,9	2,8	9,5	Трстеник	
0,9	0,5	0,0	1,4	1,1	6,0	5,9	3,1	1,2	1,2	2,6	Ћићевац	
1,3	1,1	0,4	3,2	1,5	6,8	9,5	7,5	1,7	2,5	2,8	Рашка област	
<i>1,8</i>	<i>1,2</i>	<i>0,4</i>	<i>3,7</i>	<i>1,8</i>	<i>7,2</i>	<i>7,2</i>	<i>7,7</i>	<i>1,4</i>	<i>2,1</i>	<i>2,7</i>	<i>Краљево</i>	
0,8	1,1	0,9	3,0	1,6	5,4	7,5	6,8	1,9	2,8	0,8	Врњачка Бања	
<i>1,0</i>	<i>1,0</i>	<i>0,0</i>	<i>2,9</i>	<i>0,9</i>	<i>6,5</i>	<i>12,6</i>	<i>8,3</i>	<i>1,3</i>	<i>3,0</i>	<i>2,4</i>	<i>Нови Пазар</i>	
1,1	0,8	1,8	1,7	2,2	7,5	7,5	3,3	4,2	2,6	1,1	Рашка	
0,5	0,5	0,0	2,5	0,4	7,6	16,7	9,7	1,1	2,3	11,5	Тутин	
1,7	1,4	0,3	3,7	2,2	4,5	8,0	8,0	1,5	1,6	3,7	Шумадијска област	
<i>2,1</i>	<i>1,7</i>	<i>0,2</i>	<i>4,2</i>	<i>2,7</i>	<i>4,8</i>	<i>8,6</i>	<i>9,4</i>	<i>1,8</i>	<i>1,6</i>	<i>1,4</i>	<i>Крагујевац</i>	
0,9	1,1	0,2	3,3	1,2	2,4	7,0	6,3	1,2	1,6	2,2	Аранђеловац	
0,5	0,3	0,0	1,2	1,9	4,7	6,3	4,0	1,1	1,2	2,7	Баточина	
0,4	0,3	3,6	2,8	0,7	7,7	8,3	5,1	0,5	1,7	16,9	Кнић	
0,5	0,3	0,0	2,4	0,7	3,5	4,2	5,0	0,6	1,0	1,3	Лапово	
0,4	0,3	0,1	2,0	0,8	5,1	5,9	3,5	0,4	0,9	13,2	Рача	
0,6	0,9	0,0	2,5	1,2	4,3	7,1	3,1	1,3	1,9	24,7	Топола	
1,8	1,1	0,1	3,1	2,1	5,9	7,7	8,2	1,5	1,7	3,3	Регион Јужне и Источне Србије	
0,9	0,9	0,1	3,1	1,9	6,3	7,0	8,3	1,7	1,4	3,0	Борска област	
<i>0,9</i>	<i>0,9</i>	<i>0,2</i>	<i>4,4</i>	<i>2,3</i>	<i>5,1</i>	<i>6,8</i>	<i>7,4</i>	<i>1,8</i>	<i>1,3</i>	<i>0,6</i>	<i>Бор</i>	
1,6	0,7	0,0	1,9	2,7	6,5	5,9	10,5	0,4	1,6	1,8	Кладово	
0,8	0,7	0,0	1,2	0,6	6,6	8,2	7,2	3,2	0,8	1,3	Мајданпек	
0,7	1,0	0,2	2,3	1,3	8,3	7,5	9,4	1,3	1,9	9,7	Неготин	
1,2	1,1	0,1	2,6	4,2	7,0	6,8	8,7	1,7	2,0	11,4	Браничевска област	
<i>1,5</i>	<i>1,5</i>	<i>0,1</i>	<i>2,5</i>	<i>7,1</i>	<i>7,6</i>	<i>5,5</i>	<i>9,6</i>	<i>1,7</i>	<i>1,9</i>	<i>2,7</i>	<i>Град Пожаревац</i>	
2,0	1,9	0,2	3,2	4,2	10,2	6,1	12,2	2,2	2,4	3,4	Пожаревац	
0,1	0,2	0,0	0,6	15,5	0,4	4,0	2,3	0,5	0,5	0,6	Костолац	
0,7	1,3	0,0	2,9	0,9	8,6	8,7	4,1	1,9	2,1	21,8	Велико Градиште	
0,6	0,4	0,0	3,9	2,3	9,1	7,5	4,8	0,8	2,9	12,3	Голубац	
0,1	0,4	0,0	2,4	0,7	6,3	11,2	6,0	0,5	1,6	27,7	Жабари	
1,1	1,0	0,0	2,5	0,6	7,6	9,3	5,5	1,0	2,6	15,7	Жагубица	
1,2	0,6	0,0	2,7	0,6	7,8	11,5	7,9	3,7	2,0	8,3	Кучево	
0,8	0,1	0,1	2,1	0,3	4,4	6,8	4,7	0,9	1,0	33,7	Мало Црниће	
1,1	0,7	0,0	2,8	0,8	4,2	6,7	11,7	1,6	2,1	24,6	Петровац на Млави	

4.3. СТРУКТУРА РЕГИСТРОВАНЕ

Годишњи

Регион Област Град – општина	Укупно	Запослени у правним лицима (привредна друштва, предузећа, установе, задруге и друге организације)									
		свега	Пољо- при- вреда, шумар- ство и рибар- ство	Рудар- ство	Прера- ђивачка инду- стрија	Снабде- вање електрич- ном енер- гијом, гасом и паром	Снабде- вање водом и упра- вљање отпадним водама	Грађе- винар- ство	Трговина на велико и мало и поправка мотор- них возила	Саобра- ћај и склади- штење	Услуге смештаја и исхра- не
Зајечарска област	100,0	95,0	2,2	4,7	20,4	1,5	2,0	3,1	14,5	4,2	5,7
<i>Зајечар</i>	<i>100,0</i>	<i>95,9</i>	<i>1,8</i>	<i>3,8</i>	<i>14,5</i>	<i>2,0</i>	<i>2,0</i>	<i>3,7</i>	<i>17,9</i>	<i>5,3</i>	<i>3,5</i>
<i>Бољевац</i>	<i>100,0</i>	<i>83,4</i>	<i>6,2</i>	<i>10,3</i>	<i>19,1</i>	<i>1,2</i>	<i>0,7</i>	<i>1,7</i>	<i>9,0</i>	<i>3,5</i>	<i>5,7</i>
<i>Књажевац</i>	<i>100,0</i>	<i>98,6</i>	<i>1,6</i>	<i>0,0</i>	<i>39,2</i>	<i>1,2</i>	<i>2,2</i>	<i>2,9</i>	<i>11,2</i>	<i>3,1</i>	<i>4,9</i>
<i>Сокобања</i>	<i>100,0</i>	<i>92,2</i>	<i>1,8</i>	<i>13,2</i>	<i>5,7</i>	<i>0,5</i>	<i>2,2</i>	<i>2,2</i>	<i>12,7</i>	<i>3,2</i>	<i>14,0</i>
Јабланичка област	100,0	95,9	0,9	0,8	37,8	0,7	1,7	6,7	13,9	2,9	2,7
<i>Лесковац</i>	<i>100,0</i>	<i>96,5</i>	<i>0,7</i>	<i>0,1</i>	<i>41,3</i>	<i>0,8</i>	<i>1,5</i>	<i>4,3</i>	<i>15,0</i>	<i>3,2</i>	<i>2,9</i>
Бојник	100,0	95,5	3,0	0,3	18,2	0,3	4,1	14,2	11,0	1,4	1,5
Власотинце	100,0	96,4	0,6	0,1	42,2	0,3	2,1	14,2	11,5	1,7	2,5
Лебане	100,0	90,0	1,6	0,0	24,9	0,8	2,6	3,4	14,0	3,8	3,0
Медвеђа	100,0	90,1	1,7	21,8	3,9	0,8	2,4	0,9	8,7	1,1	2,2
Црна Трава	100,0	98,8	2,9	0,0	6,1	0,8	0,9	59,1	1,7	0,9	0,0
Нишавска област	100,0	99,1	0,4	0,4	30,4	0,9	2,3	3,8	15,7	5,3	3,7
<i>Град Ниш</i>	<i>100,0</i>	<i>99,9</i>	<i>0,2</i>	<i>0,1</i>	<i>26,5</i>	<i>1,0</i>	<i>2,4</i>	<i>3,9</i>	<i>16,6</i>	<i>5,8</i>	<i>4,0</i>
Медијана	100,0	100,0	0,2	0,0	11,0	2,1	2,5	3,6	16,3	3,1	5,5
Нишка Бања	100,0	99,9	0,1	0,0	40,7	0,8	0,8	1,6	14,0	4,3	4,7
Палилула	100,0	99,9	0,1	0,2	46,9	0,1	3,7	4,1	12,4	5,9	1,7
Пантелеј	100,0	99,8	0,2	0,1	34,1	0,1	0,0	6,8	19,7	4,4	4,8
Црвени крст	100,0	99,9	0,3	0,1	32,7	0,1	2,3	3,3	21,9	14,4	2,6
Алексинач	100,0	93,4	1,1	3,0	32,4	0,1	2,9	2,3	14,2	3,1	3,3
Гаџин Хан	100,0	98,0	0,2	1,9	37,4	0,6	0,1	8,9	11,8	1,8	1,7
Дољевац	100,0	99,5	0,1	0,6	74,5	0,1	0,0	1,9	7,6	2,5	1,0
Мерошина	100,0	96,5	0,4	0,0	38,8	0,4	3,7	5,8	14,6	4,5	1,8
Ражањ	100,0	80,5	6,2	0,0	13,1	0,7	2,2	5,8	11,6	4,3	1,7
Сврљиг	100,0	98,7	0,5	0,0	46,9	0,9	1,6	4,0	14,2	3,8	3,2
Пиротска област	100,0	99,2	1,0	0,8	36,8	1,1	2,7	3,1	11,0	4,3	3,6
<i>Пирот</i>	<i>100,0</i>	<i>99,4</i>	<i>1,2</i>	<i>1,0</i>	<i>39,9</i>	<i>1,2</i>	<i>1,7</i>	<i>3,1</i>	<i>11,0</i>	<i>3,4</i>	<i>3,3</i>
Бабушница	100,0	99,0	1,1	1,1	48,2	0,7	3,2	3,3	9,7	3,0	1,9
Бела Паланка	100,0	98,8	0,9	0,0	25,5	0,8	4,3	4,2	14,2	4,7	4,3
Димитровград	100,0	97,7	0,2	0,0	11,3	0,5	8,0	2,5	9,4	11,4	7,6
Подунавска област	100,0	96,1	1,3	0,2	35,9	0,9	2,0	4,5	16,2	4,9	2,6
<i>Смедерево</i>	<i>100,0</i>	<i>97,4</i>	<i>0,9</i>	<i>0,2</i>	<i>41,6</i>	<i>0,9</i>	<i>2,1</i>	<i>3,3</i>	<i>14,7</i>	<i>5,2</i>	<i>2,2</i>
Велика Плана	100,0	96,4	1,9	0,6	28,9	0,7	2,0	6,1	22,3	5,0	4,6
Смедеревска Паланка	100,0	91,9	2,1	0,0	24,7	0,9	1,5	6,7	15,5	3,9	2,3
Пчињска област	100,0	99,4	1,0	1,0	31,9	0,8	2,6	5,0	12,2	5,2	3,8
<i>Град Врање</i>	<i>100,0</i>	<i>99,7</i>	<i>0,8</i>	<i>1,1</i>	<i>36,4</i>	<i>0,7</i>	<i>2,0</i>	<i>3,2</i>	<i>13,7</i>	<i>4,7</i>	<i>3,4</i>
Врање	100,0	99,7	0,8	0,0	35,9	0,7	1,9	3,2	14,2	4,9	3,6
Врањска Бања	100,0	99,2	0,3	15,2	43,5	0,4	4,3	3,1	7,5	2,5	1,8
Босилеград	100,0	98,1	2,1	8,5	18,0	1,1	1,7	6,8	5,2	2,1	3,2
Бујановац	100,0	97,9	0,6	0,3	23,9	0,3	3,3	4,6	13,0	5,3	4,9
Владичин Хан	100,0	99,9	1,9	0,0	46,6	0,5	3,2	7,0	8,6	5,3	3,9
Прешево	100,0	99,5	0,3	1,1	16,6	0,3	1,6	5,7	11,9	10,0	5,6
Сурдулица	100,0	99,8	1,4	0,0	26,4	2,8	2,3	10,4	11,6	3,3	3,2
Трговиште	100,0	99,8	2,4	0,0	22,8	1,3	12,1	6,3	4,1	5,5	1,3
Топличка област	100,0	97,7	1,6	0,0	43,5	0,7	2,4	4,1	9,8	3,2	2,2
<i>Прокупље</i>	<i>100,0</i>	<i>99,1</i>	<i>0,5</i>	<i>0,0</i>	<i>51,3</i>	<i>0,7</i>	<i>2,4</i>	<i>3,4</i>	<i>9,4</i>	<i>2,4</i>	<i>2,1</i>
Блаце	100,0	97,3	1,7	0,0	38,4	0,7	3,0	5,2	9,2	3,4	2,4
Житорађа	100,0	90,3	5,0	0,0	18,4	0,6	2,0	9,0	14,0	1,9	1,6
Куршумлија	100,0	95,9	3,9	0,0	28,0	0,9	2,2	4,4	10,0	6,5	3,0
Регион Косово и Метохија

¹⁾ Извор: Истраживање о регистрованој запослености засновано на комбиновању података ЦРОСО и СПР-а.

²⁾ Годишњи просек је израчунат као аритметичка средина броја запослених за свих 12 месеци.

ЗАПОСЛЕНОСТИ¹⁾, 2021. (наставак)

просек²⁾

и предузетници, лица која самостално обављају делатност и запослени код њих											Регион Област Град – општина
Информације	Финансијске делатности и делатност осигурања	Пословање некретностима	Стручне, научне, иновационе и техничке делатности	Административне и помоћне услужне делатности	Државна управа и обавезно социјално осигурање	Образовање	Здравствена и социјална заштита	Уметност, забава и рекреација	Остале услужне делатности	Регистровани индивидуални пољопривредници	
1,1	1,2	0,1	2,9	2,4	7,3	7,8	10,9	1,3	1,7	5,0	Зајечарска област
1,3	1,7	0,2	3,2	2,4	9,4	8,2	11,5	1,6	2,1	4,1	Зајечар
0,9	0,9	0,0	1,4	2,1	5,8	7,7	5,5	0,8	0,8	16,6	Бољевац
1,1	0,7	0,0	3,1	3,0	5,4	7,4	8,7	1,4	1,5	1,4	Књажевац
0,6	0,8	0,4	2,7	1,5	5,0	6,9	16,3	0,9	1,5	7,8	Сокобања
0,8	0,8	0,2	2,6	0,9	4,8	7,5	7,4	1,4	1,4	4,1	Јабланичка област
0,9	0,9	0,3	2,7	1,1	3,9	6,9	7,5	1,3	1,4	3,5	Лесковац
1,2	0,3	0,0	2,2	0,7	8,9	15,8	8,0	2,7	1,6	4,5	Бојник
0,4	0,4	0,0	2,3	0,2	3,5	6,3	5,3	1,6	1,4	3,6	Власотинце
0,6	0,4	0,0	3,1	0,6	8,3	11,2	7,9	1,8	1,8	10,0	Лебане
0,3	0,2	0,0	2,7	0,3	16,5	11,0	13,1	1,8	0,7	9,9	Медвеђа
1,4	0,0	0,0	3,5	0,1	7,8	7,9	4,4	0,2	0,9	1,1	Црна Трава
3,9	1,5	0,2	4,0	2,3	4,5	8,2	8,7	1,2	1,9	0,9	Нишавска област
4,8	1,8	0,2	4,5	2,7	4,5	8,4	9,0	1,4	2,0	0,1	Град Ниш
7,8	3,6	0,3	6,1	2,6	6,8	8,8	14,7	2,2	2,8	0,0	Медијана
1,7	0,1	0,0	1,8	0,5	3,1	7,4	17,1	0,4	0,8	0,1	Нишка Бања
1,4	0,1	0,1	3,1	4,8	4,2	6,9	2,3	0,6	1,5	0,1	Палилула
5,1	1,1	0,1	4,3	2,1	2,0	8,3	4,0	0,7	2,0	0,2	Пантелеј
1,5	0,1	0,0	3,0	1,1	0,6	9,7	4,8	0,7	0,5	0,1	Црвени крст
0,8	0,9	0,0	2,3	0,6	4,2	8,8	10,8	1,1	1,5	6,6	Алексинац
0,4	0,0	0,0	2,9	0,6	7,6	7,8	10,0	1,3	3,0	2,0	Гацин Хан
0,2	0,1	0,0	0,7	1,4	2,0	3,3	2,6	0,3	0,7	0,5	Дољевац
0,2	0,4	0,0	2,3	0,1	5,6	9,5	6,5	1,0	0,8	3,5	Мерошина
1,1	0,5	0,1	2,6	0,1	8,3	11,0	8,0	0,6	2,8	19,5	Ражањ
1,3	0,5	0,0	2,6	0,4	5,6	6,9	4,8	0,0	1,5	1,3	Сврљиг
1,3	1,2	0,1	2,6	4,8	7,5	6,0	7,6	1,6	2,1	0,8	Пиротска област
1,5	1,5	0,1	2,4	6,0	6,0	5,0	8,0	1,3	1,8	0,6	Пирот
0,2	0,2	0,0	2,2	1,2	6,7	8,5	5,5	1,2	1,1	1,0	Бабушница
0,8	0,5	0,1	3,9	1,1	8,0	10,3	7,0	3,5	4,7	1,2	Бела Паланка
1,1	0,5	0,0	3,3	2,2	19,4	7,4	7,1	2,7	3,2	2,2	Димитровград
0,9	1,2	0,2	2,8	1,5	4,5	6,9	6,5	1,2	1,8	3,9	Подунавска област
1,0	1,4	0,3	2,4	1,7	4,5	6,5	5,7	1,1	1,7	2,6	Смедерево
0,5	0,8	0,1	2,7	1,2	4,7	7,6	3,7	1,2	1,7	3,6	Велика Плана
0,8	0,9	0,0	4,1	1,2	4,4	7,7	11,6	1,4	2,0	8,1	Смедеревска Паланка
0,8	1,0	0,1	2,7	1,2	8,4	10,0	8,0	2,1	1,7	0,6	Пчињска област
1,0	1,4	0,1	3,3	1,7	6,6	7,8	8,1	2,0	1,6	0,3	Град Врање
1,0	1,5	0,1	3,5	1,7	6,6	7,8	8,5	2,1	1,7	0,3	Врање
0,5	0,1	0,0	1,1	1,6	6,4	8,2	2,0	0,5	0,3	0,8	Врањска Бања
0,9	0,2	0,0	1,4	0,1	13,2	13,2	12,6	6,2	1,6	1,9	Босилеград
0,6	0,7	0,0	2,6	0,6	11,5	14,4	6,6	2,4	2,2	2,1	Бујановац
0,4	0,4	0,0	1,7	0,6	5,2	8,3	4,0	1,1	1,2	0,1	Владичин Хан
0,7	0,7	0,0	2,2	0,6	14,0	16,7	6,9	2,1	2,5	0,5	Прешево
0,5	0,4	0,0	2,4	1,6	7,9	8,7	12,7	2,7	1,6	0,2	Сурдулица
0,1	0,3	0,0	1,0	1,3	16,0	11,8	10,6	1,9	1,1	0,2	Трговиште
1,1	0,5	0,1	2,2	0,8	7,4	7,2	8,0	1,5	1,3	2,3	Топличка област
1,4	0,6	0,1	1,9	0,5	6,6	5,9	7,4	1,5	1,2	0,9	Прокупље
0,6	0,6	0,0	3,5	1,3	6,8	9,7	7,2	1,5	2,0	2,7	Блаце
0,3	0,3	0,0	2,4	0,9	7,6	14,1	9,1	1,6	1,4	9,7	Житораја
0,8	0,4	0,0	2,5	1,4	10,8	8,2	10,2	1,3	1,3	4,1	Куршумлија
...	Регион Косово и Метохија

4.4. НЕЗАПОСЛЕНА ЛИЦА¹⁾

Стање 31.12.2021.

Регион Област Град – општина	Укупно	Први пут траже запослење		Без квалификација ²⁾		Жене		На 1000 становника
		свега	%	свега	%	свега	%	
РЕПУБЛИКА СРБИЈА	477564	264135	55,3	164427	34,4	267589	56,0	70
СРБИЈА – СЕВЕР	156041	76838	49,2	51225	32,8	88738	56,9	44
Београдски регион	59059	27816	47,1	10770	18,2	36468	61,7	35
Београдска област	59059	27816	47,1	10770	18,2	36468	61,7	35
Град Београд								
Барајево	1317	389	29,5	368	27,9	770	58,5	49
Вождовац	5913	3660	61,9	727	12,3	3637	61,5	35
Врачар	1780	924	51,9	197	11,1	1077	60,5	31
Гроцка	2021	1506	74,5	502	24,8	1208	59,8	23
Звездара	5323	1895	35,6	670	12,6	3240	60,9	31
Земун	6354	3855	60,7	1353	21,3	4090	64,4	36
Лазаревац	2144	976	45,5	616	28,7	1447	67,5	39
Младеновац	3058	909	29,7	818	26,7	1619	52,9	60
Нови Београд	6988	3094	44,3	740	10,6	4413	63,2	33
Обреновац	3150	1343	42,6	974	30,9	2140	67,9	44
Палилула	6718	3668	54,6	1353	20,1	4231	63,0	36
Раковица	3422	920	26,9	452	13,2	2099	61,3	32
Савски венац	1079	523	48,5	120	11,1	652	60,4	31
Сопот	874	654	74,8	344	39,4	468	53,5	45
Стари град	1659	836	50,4	158	9,5	1009	60,8	38
Сурчин	1227	632	51,5	392	31,9	715	58,3	26
Чукарица	6032	2032	33,7	986	16,3	3653	60,6	34
Регион Војводине	96982	49022	50,5	40455	41,7	52270	53,9	53
Западнобачка област	12498	5389	43,1	5077	40,6	6057	48,5	75
Сомбор	5159	2778	53,8	2064	40,0	2481	48,1	68
Апатин	2603	803	30,8	1307	50,2	1265	48,6	102
Кула	2569	891	34,7	734	28,6	1255	48,9	68
Оџаци	2167	917	42,3	972	44,9	1056	48,7	82
Јужнобанатска област	17840	9022	50,0	8037	50,0	9565	50,0	65
Панчево	5939	3159	53,2	2027	34,1	3676	61,9	50
Алибунар	1655	780	47,1	943	57,0	821	49,6	93
Бела Црква	1823	1102	60,4	850	46,6	884	48,5	117
Вршац	3223	1241	38,5	1370	42,5	1512	46,9	67
Ковачица	1923	1155	60,1	1168	60,7	977	50,8	83
Ковин	1725	908	52,6	875	50,7	907	52,6	57
Опово	634	216	34,1	354	55,8	323	50,9	67
Планиште	918	461	50,2	450	49,0	465	50,7	93
Јужнобачка област	29994	18017	60,1	9479	31,6	17296	57,7	49
Нови Сад	12970	8104	62,5	2476	19,1	7806	60,2	36
Бач	1300	692	53,2	647	49,8	690	53,1	102
Бачка Паланка	3940	1454	36,9	1520	38,6	2233	56,7	78
Бачки Петровац	359	154	42,9	144	40,1	187	52,1	29
Беочин	958	653	68,2	494	51,6	526	54,9	65
Бечеј	1728	808	46,8	943	54,6	899	52,0	50
Врбас	3622	2879	79,5	1165	32,2	2041	56,4	95
Жабалъ	1324	976	73,7	623	47,1	743	56,1	54
Србобран	1457	1265	86,8	773	53,1	853	58,5	96
Сремски Карловци	344	231	67,2	91	26,5	191	55,5	42
Темерин	1294	392	30,3	297	23,0	783	60,5	47
Тител	698	409	58,6	306	43,8	344	49,3	47

¹⁾ Извор података: Национална служба за запошљавање.

²⁾ Полуквалификовани (приучени) и неквалификовани с нижом стручном спремом.

4.4. НЕЗАПОСЛЕНА ЛИЦА¹⁾ (наставак)
Стање 31.12.2021.

Регион Област Град – општина	Укупно	Први пут траже запослење		Без квалификација ²⁾		Жене		На 1000 становника
		свега	%	свега	%	свега	%	
Севернобанатска област	6733	2530	37,6	3808	56,6	3447	51,2	51
<i>Кикинда</i>	2794	903	32,3	1296	46,4	1433	51,3	29
Ада	441	124	28,1	233	52,8	207	46,9	46
Кањижа	1065	511	48,0	732	68,7	589	55,3	53
Нови Кнежевац	762	230	30,2	511	67,1	369	48,4	77
Сента	1010	454	45,0	653	64,7	501	49,6	48
Чока	661	308	46,6	383	57,9	348	52,6	66
Севернобачка област	7134	3253	45,6	3638	51,0	3678	51,6	41
<i>Суботица</i>	4113	1617	39,3	2075	50,4	2072	50,4	31
Бачка Топола	1691	566	33,5	897	53,0	901	53,3	57
Мали Иђош	1330	1070	80,5	666	50,1	705	53,0	121
Средњобанатска област	11476	6662	58,1	5684	49,5	6105	53,2	68
<i>Зрењанин</i>	5715	3590	62,8	2286	40,0	3168	55,4	50
Житиште	1643	666	40,5	902	54,9	844	51,4	113
Нова Црња	1040	563	54,1	664	63,8	484	46,5	117
Нови Бечеј	1638	967	59,0	1007	61,5	866	52,9	75
Сечањ	1440	876	60,8	825	57,3	743	51,6	128
Сремска област	11307	4149	36,7	4732	41,9	6122	54,1	39
<i>Сремска Митровица</i>	2881	988	34,3	1128	39,2	1598	55,5	39
Инђија	1473	540	36,7	457	31,0	767	52,1	33
Ириг	895	488	54,5	460	51,4	444	49,6	92
Пећинци	594	265	44,6	337	56,7	329	55,4	31
Рума	2479	827	33,4	1122	45,3	1293	52,2	49
Стара Пазова	1121	458	40,9	477	42,6	667	59,5	17
Шид	1864	583	31,3	751	40,3	1024	54,9	62
СРБИЈА – ЈУГ	321523	187297	58,3	113202	35,2	178851	55,6	97
Регион Шумадије и Западне Србије	168471	90022	53,4	58056	34,5	95312	56,6	90
Златиборска област	21798	10148	40,0	6783	30,0	11669	50,0	84
<i>Град Ужице</i>	2835	813	28,7	641	22,6	1616	57,0	40
Ужице	2835	813	28,7	641	22,6	1616	57,0	44
Севојно	278	72	25,9	53	19,1	160	57,6	43
Ариље	1094	249	22,8	309	28,2	560	51,2	63
Бајина Башта	1658	586	35,3	474	28,6	948	57,2	70
Косјерић	511	363	71,0	160	31,3	300	58,7	50
Нова Варош	1592	332	20,9	532	33,4	816	51,3	116
Пожега	1161	406	35,0	314	27,0	626	53,9	44
Прибој	3638	2074	57,0	860	23,6	1923	52,9	159
Пријеполје	3980	1543	38,8	1241	31,2	2149	54,0	118
Сјеница	4519	3286	72,7	2054	45,5	2299	50,9	178
Чајетина	532	424	79,7	145	27,3	272	51,1	36
Колубарска област	7678	3429	44,7	2963	38,6	4574	59,6	48
<i>Ваљево</i>	4405	1583	35,9	1506	34,2	2619	59,5	53
Лајковац	727	323	44,4	344	47,3	472	64,9	50
Љиг	374	250	66,8	126	33,7	247	66,0	35
Мионица	417	350	83,9	196	47,0	251	60,2	33
Осечина	737	261	35,4	351	47,6	408	55,4	70
УБ	1018	662	65,0	440	43,2	577	56,7	38
Мачванска област	23202	12505	60,0	7694	40,0	12899	50,0	86
<i>Шабач</i>	5420	2376	43,8	1613	29,8	3142	58,0	50
Богатић	2471	2192	88,7	1178	47,7	1291	52,2	96
Владимирци	951	678	71,3	434	45,6	501	52,7	63
Коцелјева	1514	811	53,6	729	48,2	798	52,7	134
Крупањ	1589	581	36,6	612	38,5	830	52,2	108
<i>Лозница</i>	8430	4093	48,6	2202	26,1	4758	56,4	115
Љубовија	1612	1227	76,1	588	36,5	896	55,6	134
Мали Зворник	1215	547	45,0	338	27,8	683	56,2	112

¹⁾ Извор података: Национална служба за запошљавање.

²⁾ Полуквалификовани (приучени) и неквалификовани с нижом стручном спремом.

4.4. НЕЗАПОСЛЕНА ЛИЦА¹⁾ (наставак)
Стање 31.12.2021.

Регион Област Град – општина	Укупно	Први пут траже запослење		Без квалификација ²⁾		Жене		На 1000 становника
		свега	%	свега	%	свега	%	
Моравичка област	9829	4288	43,6	2837	28,9	5647	57,5	51
Чачак	4782	1875	39,2	1048	21,9	2803	58,6	44
Горњи Милановац	1246	672	53,9	301	24,2	816	65,5	31
Ивањица	2925	1259	43,0	1219	41,7	1524	52,1	102
Лучани	876	482	55,0	269	30,7	504	57,5	50
Поморавска област	20205	11401	56,4	7152	35,4	11377	56,3	106
Јагодина	7937	4074	51,3	2557	32,2	4513	56,9	117
Деспотовац	1571	1526	97,1	670	42,6	887	56,5	81
Параћин	5781	2693	46,6	2051	35,5	3344	57,8	119
Рековац	1107	797	72,0	385	34,8	525	47,4	130
Свилајнац	1278	1117	87,4	561	43,9	736	57,6	63
Ђуприја	2531	1194	47,2	928	36,7	1372	54,2	94
Расинска област	18226	7000	38,4	5633	30,9	10514	57,7	85
Крушевац	8682	2943	33,9	2627	30,3	5190	59,8	74
Александровац	2379	1134	47,7	704	29,6	1396	58,7	103
Брус	1546	1068	69,1	564	36,5	743	48,1	110
Варварин	1183	376	31,8	480	40,6	677	57,2	76
Трстеник	3724	1258	33,8	986	26,5	2077	55,8	100
Ћићевац	712	221	31,0	272	38,2	431	60,5	86
Рашка област	43249	31324	60,0	17742	40,0	23814	60,0	143
Краљево	7660	4991	65,2	2261	29,5	4661	60,8	67
Врњачка Бања	2442	992	40,6	732	30,0	1338	54,8	96
Нови Пазар	23006	17309	75,2	9674	42,0	12265	53,3	212
Рашка	1718	608	35,4	384	22,4	899	52,3	79
Тутин	8423	7424	88,1	4691	55,7	4651	55,2	262
Шумадијска област	24284	9927	40,9	7252	29,9	14818	61,0	88
Крагујевац	15197	6133	40,4	4275	28,1	9432	62,1	87
Аранђеловац	3584	1253	35,0	1088	30,4	2242	62,6	85
Баточина	1606	860	53,5	543	33,8	880	54,8	152
Кнић	952	407	42,8	298	31,3	578	60,7	77
Лапово	792	345	43,6	238	30,1	429	54,2	114
Рача	777	322	41,4	362	46,6	445	57,3	77
Топола	1376	607	44,1	448	32,6	812	59,0	70
Регион Јужне и Источне Србије	129879	76508	58,9	47488	36,6	70366	54,2	89
Борска област	8516	3971	46,6	3753	44,1	5156	60,5	80
Бор	3535	1500	42,4	1406	39,8	2416	68,3	82
Кладово	1558	671	43,1	780	50,1	804	51,6	88
Мајданпек	1461	488	33,4	649	44,4	887	60,7	94
Неготин	1962	1312	66,9	918	46,8	1049	53,5	64
Браничевска област	6754	3238	47,9	3109	46,0	3969	58,8	42
Град Пожаревац	2132	815	38,2	679	31,8	1320	61,9	30
Пожаревац	2132	815	38,2	679	31,8	1320	61,9	37
Костолац	1291	735	56,9	964	74,7	859	66,5	101
Велико Градиште	749	590	78,8	360	48,1	411	54,9	49
Голубац	345	207	60,0	146	42,3	209	60,6	49
Жабари	248	114	46,0	126	50,8	119	48,0	28
Жагубица	190	66	34,7	44	23,2	115	60,5	18
Кучево	501	140	27,9	198	39,5	253	50,5	41
Мало Црниће	274	144	52,6	127	46,4	147	53,6	30
Петровац на Млави	1024	427	41,7	465	45,4	536	52,3	38

¹⁾ Извор података: Национална служба за запошљавање.

²⁾ Полуквалификовани (приучени) и неквалификовани с нижом стручном спремом.

4.4. НЕЗАПОСЛЕНА ЛИЦА¹⁾ (наставак)
Стање 31.12.2021.

Регион Област Град – општина	Укупно	Први пут траже запослење		Без квалификација ²⁾		Жене		На 1000 становника
		свега	%	свега	%	свега	%	
Зајечарска област	8447	4050	47,9	3113	36,9	4432	52,5	83
<i>Зајечар</i>	<i>4025</i>	<i>1800</i>	<i>44,7</i>	<i>1496</i>	<i>37,2</i>	<i>2162</i>	<i>53,7</i>	<i>78</i>
Бољевац	838	441	52,6	411	49,0	469	56,0	78
Књажевац	2375	768	32,3	878	37,0	1112	46,8	90
Сокобања	1209	1041	86,1	328	27,1	689	57,0	89
Јабланичка област	23029	16901	73,4	8025	34,8	11513	50,0	119
<i>Лесковац</i>	<i>13227</i>	<i>9531</i>	<i>72,1</i>	<i>3934</i>	<i>29,7</i>	<i>6620</i>	<i>50,0</i>	<i>101</i>
Бојник	1671	1492	89,3	861	51,5	886	53,0	172
Власотинце	3582	2580	72,0	1387	38,7	1747	48,8	134
Лебане	3453	2724	78,9	1298	37,6	1668	48,3	184
Медвеђа	957	487	50,9	463	48,4	533	55,7	156
Црна Трава	139	87	62,6	82	59,0	59	42,4	133
Нишавска област	32567	21115	64,8	8342	25,6	17633	54,1	92
<i>Град Ниш</i>	<i>22446</i>	<i>15197</i>	<i>67,7</i>	<i>4205</i>	<i>18,7</i>	<i>12644</i>	<i>56,3</i>	<i>89</i>
Медијана	6490	4274	65,9	636	9,8	3805	58,6	77
Нишка Бања	1751	1198	68,4	480	27,4	948	54,1	128
Палилула	6638	4531	68,3	1486	22,4	3592	54,1	92
Пантелеј	4414	2988	67,7	663	15,0	2558	58,0	83
Црвени крст	3153	2206	70,0	940	29,8	1741	55,2	104
Алексинач	5283	3353	63,5	2276	43,1	2708	51,3	115
Гаџин Хан	667	476	71,4	240	36,0	293	43,9	107
Дољевац	930	312	33,5	348	37,4	382	41,1	53
Мерошина	1343	872	64,9	595	44,3	658	49,0	107
Ражањ	543	425	78,3	238	43,8	249	45,9	73
Сврљиг	1355	480	35,4	440	32,5	699	51,6	115
Пиротска област	9079	3882	42,8	3411	37,6	4926	54,3	112
<i>Пирот</i>	<i>4858</i>	<i>2054</i>	<i>42,3</i>	<i>1643</i>	<i>33,8</i>	<i>2919</i>	<i>60,1</i>	<i>92</i>
Бабушница	1191	866	72,7	426	35,8	522	43,8	125
Бела Паланка	1951	689	35,3	949	48,6	954	48,9	189
Димитровград	1079	273	25,3	393	36,4	531	49,2	123
Подунавска област	9030	3673	40,7	3225	35,7	5258	58,2	50
<i>Смедерево</i>	<i>3735</i>	<i>1429</i>	<i>38,3</i>	<i>1344</i>	<i>36,0</i>	<i>2226</i>	<i>59,6</i>	<i>37</i>
Велика Плана	2309	857	37,1	958	41,5	1297	56,2	63
Смедеревска Паланка	2986	1387	46,5	923	30,9	1735	58,1	69
Пчињска област	22366	14789	66,1	10531	47,1	12498	55,9	116
<i>Град Врање</i>	<i>5802</i>	<i>2029</i>	<i>35,0</i>	<i>1801</i>	<i>31,0</i>	<i>3322</i>	<i>57,3</i>	<i>74</i>
Врање	5802	2029	35,0	1801	31,0	3322	57,3	83,3
Врањска Бања	970	461	47,5	534	55,1	526	54,2	114,9
Босилеград	1428	597	41,8	585	41,0	682	47,8	211
Бујановац	4790	3572	74,6	2956	61,7	2571	53,7	128
Владичин Хан	1988	1685	84,8	856	43,1	1077	54,2	109
Прешево	4299	4234	98,5	2440	56,8	2550	59,3	142
Сурдулица	2150	1902	88,5	982	45,7	1288	59,9	119
Трговиште	939	309	32,9	377	40,1	482	51,3	213
Топличка област	10091	4889	48,4	3979	39,4	4981	49,4	125
<i>Прокупље</i>	<i>4725</i>	<i>2450</i>	<i>51,9</i>	<i>1895</i>	<i>40,1</i>	<i>2328</i>	<i>49,3</i>	<i>119</i>
Блаце	1168	346	29,6	275	23,5	557	47,7	118
Житорађа	1875	1191	63,5	961	51,3	958	51,1	130
Куршумлија	2323	902	38,8	848	36,5	1138	49,0	139
Регион Косово и Метохија

¹⁾ Извор података: Национална служба за запошљавање.

²⁾ Полуквалификовани (приучени) и неквалификовани с нижом стручном спремом.

4.5. ПРОСЕЧНЕ ЗАРАДЕ¹⁾ БЕЗ ПОРЕЗА И ДОПРИНОСА, ПО ЗАПОСЛЕНОМ

Јануар–децембар

у РСД

Регион Област Град – општина	2017	2018 ²⁾	2019	2020	2021
РЕПУБЛИКА СРБИЈА	47893	49650	54919	60073	65864
СРБИЈА – СЕВЕР	53312	54215	60474	66250	72923
Београдски регион	60142	60689	68140	74311	82132
Београдска област					
Град Београд	60142	60689	68140	74311	82132
Барајево	37806	43223	47561	52383	56902
Вождовац	47842	62898	70177	77230	86175
Врачар	63274	78619	91171	97917	109127
Гроцка	38018	43336	47557	52487	57350
Звездара	47362	62515	69900	76423	84339
Земун	54545	55668	62276	68557	75777
Лазаревац	65953	64243	69489	73717	76856
Младеновац	34717	42055	46172	50882	55554
Нови Београд	74193	75469	87141	94858	105613
Обреновац	53339	51135	55680	60197	65472
Палилула	62422	55125	60948	67107	73999
Раковица	40332	55977	61876	67327	74102
Савски венац	52135	67111	79803	86637	98646
Сопот	34711	41867	45772	50184	54653
Стари град	68036	74332	86741	93549	105104
Сурчин	83797	44440	48691	53382	57754
Чукарица	48013	59273	65722	71415	78961
Регион Војводине	46215	47095	51965	57186	62494
Западнобачка област	39562	42756	46924	51362	55403
Сомбор	38695	44273	48562	53632	57674
Апатин	43952	42627	47593	50869	54763
Кула	39057	41039	44662	49431	53613
Оџаци	39468	40925	44848	48113	52108
Јужнобанатска област	47708	47510	52278	57125	61501
Панчево	50090	49291	54134	59363	64678
Алибунар	31188	41884	44870	49877	53501
Бела Црква	35920	40015	43471	48855	53473
Вршац	55034	51943	56456	61702	65374
Ковачица	36490	39727	42716	47196	51349
Ковин	43140	43489	52129	54927	56533
Опово	36621	41688	45226	50270	54488
Пландиште	35275	41913	45741	49512	53791
Јужнобачка област	50810	49930	55618	61953	68500
Нови Сад	54357	54075	60466	67957	75773
Бач	33007	38236	41795	45854	49294
Бачка Паланка	50007	45376	49233	53069	57315
Бачки Петровац	31530	41527	45208	49556	53672
Беочин	48009	43166	47089	51863	56644
Бечеј	40177	43213	47062	51390	56088
Врбас	41012	42704	46701	50728	55623
Жабалъ	38784	39989	43688	47655	52191
Србобран	36062	38794	42308	46144	50339
Сремски Карловци	39165	46238	50781	56078	62125
Темерин	38447	42634	47027	51673	56139
Тител	33844	39123	52926	56051	53083

¹⁾ Дефиниција зараде утврђена је на основу Закона о раду („Службени гласник РС”, бр. 24/05 и 61/05).

²⁾ Подаци су приказани према општини пребивалишта запослених, а не према општини рада. Територијална подела извршена је у складу са Уредбом о номенклатури статистичких територијалних јединица („Службени гласник РС”, бр. 109/09 и 46/10).

4.5. ПРОСЕЧНЕ ЗАРАДЕ¹⁾ БЕЗ ПОРЕЗА И ДОПРИНОСА, ПО ЗАПОСЛЕНОМ (наставак)

Јануар–децембар

у РСД

Регион Област Град – општина	2017	2018 ²⁾	2019	2020	2021
Севернобанатска област	41767	44696	49138	53034	57208
<i>Кикинда</i>	<i>41373</i>	<i>46208</i>	<i>50648</i>	<i>54819</i>	<i>59035</i>
Ада	43201	42788	47466	49423	53850
Кањижа	46270	43149	46464	50257	54419
Нови Кнежевац	42707	41966	46460	51113	55358
Сента	39953	45868	51327	55690	59431
Чока	37064	40903	44886	48719	52874
Севернобачка област	43606	45723	50291	54612	58924
<i>Суботица</i>	<i>44872</i>	<i>46474</i>	<i>51236</i>	<i>55698</i>	<i>60224</i>
Бачка Топола	39959	43978	47807	51265	54617
Мали Иђош	33360	38781	42151	46558	50420
Средњобанатска област	43099	46753	50879	55263	59690
<i>Зрењанин</i>	<i>45093</i>	<i>48415</i>	<i>52719</i>	<i>57231</i>	<i>61844</i>
Житиште	39863	43415	46632	50431	54746
Нова Црња	39450	43645	47640	51543	55209
Нови Бечеј	34362	40217	44563	48951	52880
Сечањ	34917	43073	46396	50304	53773
Сремска област	42619	44565	48752	53507	58809
<i>Сремска Митровица</i>	<i>45576</i>	<i>46130</i>	<i>50247</i>	<i>55018</i>	<i>60207</i>
Инђија	42627	45784	49953	54980	61748
Ириг	36504	39714	43688	47982	52698
Пећинци	52990	44336	48559	52945	57918
Рума	38217	43589	48074	52433	57109
Стара Пазова	39792	44785	49044	54028	59357
Шид	41430	40783	44369	49248	53732
СРБИЈА – ЈУГ	40649	43479	47460	51864	56628
Регион Шумадије и Западне Србије	40024	42963	46826	51068	55901
Златиборска област	41376	43006	46800	50890	55995
<i>Град Ужице</i>	<i>48359</i>	<i>47892</i>	<i>52211</i>	<i>56794</i>	<i>63003</i>
Ужице	46668	47881	52320	56995	63217
Севојно	54691	48282	48786	50529	56147
Ариље	32188	37100	40443	44145	48942
Бајина Башта	37817	39709	42973	47119	51376
Косјерић	51767	43974	46909	51108	55773
Нова Варош	35322	40590	44300	47958	52638
Пожега	34828	42438	46414	50372	56521
Прибој	33557	40306	44395	48709	53127
Пријеполје	33358	38684	42067	46059	49692
Сјеница	41111	41404	44511	47391	50026
Чајетина	38381	39020	42620	46417	51002
Колубарска област	41690	45881	49951	54277	58613
<i>Ваљево</i>	<i>40851</i>	<i>44508</i>	<i>48673</i>	<i>53546</i>	<i>58347</i>
Лајковац	64606	59080	64369	67763	70488
Љиг	32543	45834	49497	54002	56928
Мионица	35540	40340	43449	47440	51019
Осечина	36482	39402	42053	46133	50598
Уб	32573	46507	50527	53743	58208
Мачванска област	38292	41697	45748	50207	54582
<i>Шабач</i>	<i>41637</i>	<i>44150</i>	<i>48586</i>	<i>53474</i>	<i>58190</i>
Богатић	34447	38712	42610	46231	49787
Владимирци	31474	38068	41889	46314	50409
Коцељева	39918	38036	42194	45642	48927
Крупањ	29213	36703	39984	44101	48303
<i>Лозница</i>	<i>34930</i>	<i>39641</i>	<i>43526</i>	<i>47956</i>	<i>52252</i>
Љубовија	39674	43717	46440	50154	55169
Мали Зворник	36291	40757	44622	48737	52352

¹⁾ Дефиниција зараде утврђена је на основу Закона о раду („Службени гласник РС”, бр. 24/05 и 61/05).

²⁾ Подаци су приказани према општини пребивалишта запослених, а не према општини рада. Територијална подела извршена је у складу са Уредбом о номенклатури статистичких територијалних јединица („Службени гласник РС”, бр. 109/09 и 46/10).

4.5. ПРОСЕЧНЕ ЗАРАДЕ¹⁾ БЕЗ ПОРЕЗА И ДОПРИНОСА, ПО ЗАПОСЛЕНОМ (наставак)

Јануар–децембар

у РСД

Регион Област Град – општина	2017	2018 ²⁾	2019	2020	2021
Моравичка област	41640	43817	47271	51329	56665
Чачак	40537	43260	46794	51415	56644
Горњи Милановац	43710	46307	50012	53953	59247
Ивањица	33678	36863	40027	43665	47905
Лучани	53965	52659	55256	55986	63892
Поморавска област	37310	40620	44676	48920	52970
Јагодина	35576	40589	44225	48897	53655
Деспотовац	41800	43753	48288	50517	52939
Параћин	39271	40506	45065	49204	52421
Рековац	34617	39554	42858	46207	49758
Свилајнац	36369	39390	43283	47417	51076
Ђуприја	37119	40024	44359	49119	54006
Расинска област	38190	41083	44707	48564	54001
Крушевац	40803	42981	46616	50471	56542
Александровац	34390	38151	42030	45760	50242
Брус	33086	37810	41739	45706	50670
Варварин	34636	36260	39155	42963	48398
Трстеник	36525	39466	42501	46248	49700
Ћићевац	29127	36751	41304	45731	50665
Рашка област	37833	40569	44304	48509	52800
Краљево	40423	42708	46449	50907	55407
Врњачка Бања	35124	38544	41802	45442	49619
Нови Пазар	35924	37440	41302	45475	49720
Рашка	36106	40635	44363	47783	51274
Тутин	36513	39574	43082	47163	49995
Шумадијска област	42234	46279	50425	55042	60514
Крагујевац	44176	48079	52453	57400	63345
Аранђеловац	41816	44672	48469	52641	57545
Баточина	31902	39248	42890	47318	51292
Кнић	38455	41627	44963	48741	52103
Лапово	39149	40392	43868	47627	52398
Рача	34230	39917	44522	48156	51580
Топола	36337	40056	43414	46955	51710
Регион Јужне и Источне Србије	41402	44130	48260	52875	57551
Борска област	47286	48637	54977	61864	68284
Бор	50052	53023	61031	69468	77390
Кладово	43022	45458	49529	54135	57971
Мајданпек	48795	49202	56716	63910	69408
Неготин	43798	42331	46221	51060	55635
Браничевска област	45827	47053	51362	55958	59836
Град Пожаревац	53000	52348	57150	62276	66190
Пожаревац	40874	50440	55174	60311	64546
Костолац	72973	61956	67599	73269	75663
Велико Градиште	34017	38708	42448	46009	49546
Голубац	33769	38636	42694	45936	49430
Жабари	28405	36275	40189	45531	49837
Жагубица	38304	42161	45121	48807	52827
Кучево	35222	39125	42690	46751	50662
Мало Црниће	28440	39156	42647	46232	50336
Петровац на Млави	33209	37585	41442	45884	50055

¹⁾ Дефиниција зараде утврђена је на основу Закона о раду („Службени гласник РС”, бр. 24/05 и 61/05).

²⁾ Подаци су приказани према општини пребивалишта запослених, а не према општини рада. Територијална подела извршена је у складу са Уредбом о номенклатури статистичких територијалних јединица („Службени гласник РС”, бр. 109/09 и 46/10).

4.5. ПРОСЕЧНЕ ЗАРАДЕ¹⁾ БЕЗ ПОРЕЗА И ДОПРИНОСА, ПО ЗАПОСЛЕНОМ (наставак)

Јануар–децембар

у РСД

Регион Област Град – општина	2017	2018 ²⁾	2019	2020	2021
Зајечарска област	38984	41809	45971	50255	54258
<i>Зајечар</i>	<i>41669</i>	<i>43695</i>	<i>48144</i>	<i>52912</i>	<i>56615</i>
Бољевац	37365	43260	47070	50331	55670
Књажевац	33296	37490	41141	45303	49462
Сокобања	41606	41610	45794	49197	52990
Јабланичка област	35708	39191	42518	46430	50395
<i>Лесковац</i>	<i>36214</i>	<i>39999</i>	<i>43619</i>	<i>47509</i>	<i>51734</i>
Бојник	32363	36290	38095	41818	45019
Власотинце	33355	35243	38004	42114	45575
Лебане	31634	37711	40377	44213	47769
Медвеђа	45246	45143	48238	52345	55833
Црна Трава	29290	38610	41700	46773	48234
Нишавска област	41419	44593	48963	54674	60386
<i>Град Ниш</i>	<i>42449</i>	<i>46383</i>	<i>51009</i>	<i>57009</i>	<i>63239</i>
Медијана	43257	51552	56426	62907	70978
Нишка Бања	32387	37790	41898	46916	51666
Палилула	37683	43223	47922	53675	58466
Пантелеј	33227	43416	47659	53609	59685
Црвени крст	49417	40985	45111	50130	55212
Алексинач	40477	40856	44304	48465	52944
Гаџин Хан	28242	34391	37734	42648	46727
Дољевац	34875	36834	40416	46368	49584
Мерошина	35550	36776	40109	44604	48023
Ражањ	31511	36110	39351	43013	46718
Сврљиг	29065	32152	36359	42570	46726
Пиротска област	47254	48204	50614	54044	58257
<i>Пирот</i>	<i>52705</i>	<i>51968</i>	<i>54134</i>	<i>57220</i>	<i>61372</i>
Бабушница	38144	41540	44055	47209	52242
Бела Паланка	28009	38293	41255	45047	48708
Димитровград	31757	38230	41716	46543	50409
Подунавска област	45487	46598	51125	54454	59065
<i>Смедерево</i>	<i>50869</i>	<i>49611</i>	<i>53511</i>	<i>56930</i>	<i>61615</i>
Велика Плана	38246	41362	48562	51227	56739
Смедеревска Паланка	33831	42272	46319	50089	53700
Пчињска област	36462	41020	44468	48272	52099
<i>Град Врање</i>	<i>38025</i>	<i>42130</i>	<i>45969</i>	<i>49678</i>	<i>53862</i>
Врање	38982	42356	46133	49838	54029
Врањска Бања	31718	32135	38709	43056	46885
Босилеград	35514	39340	42638	46717	48556
Бујановац	33814	38286	40916	44024	47328
Владичин Хан	32174	41240	44686	49238	53118
Прешево	35328	38280	40687	44091	46176
Сурдулица	38555	41276	45087	49646	53772
Трговиште	25309	40986	43405	46988	52133
Топличка област	35642	40418	44688	49478	52912
<i>Прокупље</i>	<i>35440</i>	<i>41068</i>	<i>45805</i>	<i>51108</i>	<i>55074</i>
Блаце	35256	37919	41076	45103	47297
Житорађа	36840	38611	42543	47799	50509
Куршумлија	36396	41000	44867	48470	51667
Регион Косово и Метохија

¹⁾ Дефиниција зараде утврђена је на основу Закона о раду („Службени гласник РС”, бр. 24/05 и 61/05).

²⁾ Подаци су приказани према општини пребивалишта запослених, а не према општини рада. Територијална подела извршена је у складу са Уредбом о номенклатури статистичких територијалних јединица („Службени гласник РС”, бр. 109/09 и 46/10).

5. БУЏЕТ ЛОКАЛНЕ САМОУПРАВЕ

Аутор:
Весна Симоновић

Извори и методи прикупљања података

Податке о буџетским приходима и расходима општина и градова Републике Србије прикупља и обрађује Министарство финансија.

Обухватност

Подаци о оствареним буџетским приходима и расходима односе се на податке завршних рачуна буџета прикупљене од свих градова и општина који чине систем локалне самоуправе. Обухваћени су сви директни и индиректни корисници буџета града или општине који се претежно финансирају средствима локалног нивоа власти.

Дефиниције

Укупни буџетски приходи састоје се од текућих (пореских и непореских) прихода, примања од продаје нефинансијске имовине, као и од примања од задуживања и продаје финансијске имовине. Примања од продаје нефинансијске имовине обухватају само приходе од продаје капиталних добара (грађевинских објеката, залиха и земљишта у власништву државе) и капиталне трансфере од невладиних институција. Буџетски приходи користе се за покриће буџетских расхода. Текућим приходима финансирају се редовни пословни расходи буџетских корисника. Укупни буџетски расходи састоје се и од издатака за набавку нефинансијске имовине и од издатака за отплату кредита и набавку финансијске имовине.

5.1. ПРИХОДИ И ПРИМАЊА БУЏЕТА, 2021.¹⁾

Регион Област Град – општина	Буџетски приходи		Текући приходи, хиљ. РСД	Примања од продаје нефинансијске имовине, хиљ. РСД	Примања од задуживања и продаје финансијске имовине, хиљ. РСД
	укупно, хиљ. РСД	по становнику, РСД			
РЕПУБЛИКА СРБИЈА	386281935	56521	372408557	11557640	2315738
СРБИЈА – СЕВЕР	238405950	67832	228897371	8536538	972041
Београдски регион	136125478	80611	130578495	5306699	240284
Београдска област					
<i>Град Београд</i>	136125478	80611	130578495	5306699	240284
Барајево
Вождовац
Врачар
Гроцка
Звездара
Земун
Лазаревац
Младеновац
Нови Београд
Обреновац
Палилула
Раковица
Савски венац
Сопот
Стари град
Сурчин
Чукарица
<i>Буџет Града Београда²⁾</i>
Регион Војводине	102280472	56014	98318876	3229839	731757
Западнобачка област	7772574	46712	7522664	161157	88753
<i>Сомбор</i>	<i>3606794</i>	<i>47214</i>	<i>3536214</i>	<i>65639</i>	<i>4941</i>
Апатин	1212270	47282	1210672	1598	-
Кула	1678827	44120	1507793	87222	83812
Оџаци	1274683	48445	1267985	6698	-
Јужнобанатска област	13319182	48867	12801255	253264	264663
<i>Панчево</i>	<i>6179257</i>	<i>52294</i>	<i>5905367</i>	<i>146449</i>	<i>127441</i>
Алибунар	762875	42817	762256	619	-
Бела Црква	605263	38901	596090	9173	-
<i>Вршац</i>	<i>2353472</i>	<i>49047</i>	<i>2239569</i>	<i>21469</i>	<i>92434</i>
Ковачица	855989	36867	855859	130	-
Ковин	1223271	40161	1218655	4587	29
Опово	760255	79951	711958	3538	44759
Пландиште	578800	58755	511501	67299	-
Јужнобачка област	41458758	67175	39296322	2139967	22469
<i>Нови Сад</i>	<i>30043139</i>	<i>82584</i>	<i>27987879</i>	<i>2053107</i>	<i>2153</i>
Бач	745999	58796	745488	511	-
Бачка Паланка	2075102	40976	2050166	5918	19018
Бачки Петровац	575444	46054	574649	795	-
Беочин	901919	60994	894960	6675	284
Бечеј	1523883	44363	1471935	50974	974
Врбас	1632501	42826	1622292	10209	-
Жабалъ	1043552	42312	1042944	608	-
Србобран	727429	48047	723117	4272	40
Сремски Карловци	472599	57824	471175	1424	-
Темерин	1105752	40228	1100388	5364	-
Тител	611439	41191	611329	110	-

¹⁾ Извор података: Министарство финансија.

²⁾ Буџет Града Београда обухвата приходе намењене за функционисање града. Ова средства не могу се распоредити по општинама.

5.1. ПРИХОДИ И ПРИМАЊА БУЏЕТА, 2021.¹⁾ (наставак)

Регион Област Град – општина	Буџетски приходи		Текући приходи, хиљ. РСД	Примања од продаје нефинансијске имовине, хиљ. РСД	Примања од задуживања и продаје финансијске имовине, хиљ. РСД
	укупно, хиљ. РСД	по становнику, РСД			
Севернобанатска област	6683464	50587	6651223	31635	606
<i>Кикинда</i>	<i>2853420</i>	<i>54177</i>	<i>2843705</i>	<i>9109</i>	<i>606</i>
Ада	745919	48320	732749	13170	-
Кањижа	1046520	45424	1038096	8424	-
Нови Кнежевац	639974	64579	639658	316	-
Сента	841854	39861	841273	581	-
Чока	555777	55896	555742	35	-
Севернобачка област	9841084	56107	9515494	95449	230141
<i>Суботица</i>	<i>7061658</i>	<i>52475</i>	<i>6749781</i>	<i>81787</i>	<i>230090</i>
Бачка Топола	1642439	55018	1634170	8218	51
Мали Иђош	1136987	103626	1131543	5444	-
Средњобанатска област	8575790	50518	8451434	99291	25065
<i>Зрењанин</i>	<i>5389827</i>	<i>47593</i>	<i>5271692</i>	<i>93070</i>	<i>25065</i>
Житиште	886861	61218	886861	-	-
Нова Црња	503613	56586	501380	2233	-
Нови Бечеј	987533	45101	985137	2396	-
Сечањ	807956	71972	806364	1592	-
Сремска област	14629620	50002	14080484	449076	100060
<i>Сремска Митровица</i>	<i>3231714</i>	<i>43740</i>	<i>3098027</i>	<i>33687</i>	<i>100000</i>
Инђија	2506227	55739	2438327	67900	-
Ириг	892707	92260	868508	24199	-
Пећинци	1369275	72337	1304405	64810	60
Рума	2146605	42534	2117531	29074	-
Стара Пазова	3119075	48354	2938335	180740	-
Шид	1364017	45237	1315351	48666	-
СРБИЈА – ЈУГ	147875985	44545	143511186	3021102	1343697
Регион Шумадије и Западне Србије	82403485	44124	79378305	2240787	784393
Златиборска област	14236739	54930	14047476	100303	88960
<i>Град Ужице</i>	<i>3390682</i>	<i>47730</i>	<i>3329007</i>	<i>61675</i>	-
Ужице	3344624	51812	3282949	61675	-
Севојно	46058	7101	46058	-	-
Ариље	681938	39264	679870	2068	-
Бајина Башта	1092847	46282	1085390	7457	-
Косјерић	475874	46224	424784	22590	28500
Нова Варош	861601	62666	860420	1181	-
Пожега	1133671	42616	1130382	3289	-
Прибој	1064482	46571	1029126	52	35304
Пријеполје	1242656	36971	1242491	9	156
Сјеница	929555	36581	904172	383	25000
Чајетина	3363433	229805	3361834	1599	-
Колубарска област	7717693	48668	7606598	10524	100571
<i>Ваљево</i>	<i>3742214</i>	<i>44722</i>	<i>3652618</i>	<i>4595</i>	<i>85001</i>
Лајковац	806647	55990	805922	725	-
Љиг	488831	45158	487839	992	-
Мионица	606295	48434	590636	89	15570
Осечина	436878	41743	436867	11	-
Уб	1636828	61337	1632716	4112	-
Мачванска област	11049903	40798	10432729	609712	7462
<i>Шабац</i>	<i>4333325</i>	<i>40054</i>	<i>4047158</i>	<i>286167</i>	-
Богатић	872409	34039	872409	-	-
Владимирци	544543	36296	544513	30	-
Коцељева	502956	44616	502909	47	-
Крупањ	608523	41231	602978	5545	-
<i>Лозница</i>	<i>2899854</i>	<i>39676</i>	<i>2594929</i>	<i>304214</i>	<i>711</i>
Љубовија	637493	52935	623882	13611	-
Мали Зворник	650800	59926	643951	98	6751

¹⁾ Извор података: Министарство финансија.

5.1. ПРИХОДИ И ПРИМАЊА БУЏЕТА, 2021.¹⁾ (наставак)

Регион Област Град – општина	Буџетски приходи		Текући приходи, хиљ. РСД	Примања од продаје нефинансијске имовине, хиљ. РСД	Примања од задуживања и продаје финансијске имовине, хиљ. РСД
	укупно, хиљ. РСД	по становнику, РСД			
Моравичка област	8389430	43228	8222145	42032	125253
Чачак	4670911	43411	4514377	31281	125253
Горњи Милановац	1743155	43297	1734257	8898	-
Ивањица	1164216	40586	1163887	329	-
Лучани	811148	46275	809624	1524	-
Поморавска област	8205523	42902	7744623	65867	395033
Јагодина	3306386	48938	2962426	9427	334533
Деспотовац	715074	37093	715074	-	-
Параћин	1557176	31938	1544317	12859	-
Рековац	378366	44321	378366	-	-
Свилајнац	1050325	51745	987070	17255	46000
Ђуприја	1198196	44662	1157370	26326	14500
Расинска област	8231879	38176	8071995	130542	29342
Крушевац	4598852	39117	4481046	117806	-
Александровац	723702	31339	722250	1452	-
Брус	635993	45334	633910	2083	-
Варварин	533007	34399	533007	-	-
Трстеник	1402657	37725	1369912	3403	29342
Тићевац	337668	40860	331870	5798	-
Рашка област	12011482	39768	11521966	451744	37772
Краљево	4446968	38864	4354436	92460	72
Врњачка Бања	1574398	61819	1408915	127783	37700
Нови Пазар	3420622	31570	3321953	98669	-
Рашка	1402155	64633	1401492	663	-
Тутин	1167339	36361	1035170	132169	-
Шумадијска област	12560836	45520	11730773	830063	-
Крагујевац	8461734	48541	7638667	823067	-
Аранђеловац	1765603	41960	1760561	5042	-
Баточина	426987	40305	426987	-	-
Кнић	496926	39939	496895	31	-
Лапово	302994	43779	302848	146	-
Рача	468052	46517	466855	1197	-
Топола	638540	32704	637960	580	-
Регион Јужне и Источне Србије	65472500	45087	64132881	780315	559304
Борска област	6869488	64218	6761134	54134	54220
Бор	3580686	82900	3551300	29386	-
Кладово	782894	44319	772625	10160	109
Мајданпек	1167052	75042	1163580	3472	-
Неготин	1338856	43809	1273629	11116	54111
Браничевска област	7992265	49930	7848637	102838	40790
Град Пожаревац	4010161	57151	3931035	78863	263
Пожаревац	3724100	64884	3644974	78863	263
Костолац	286061	22398	286061	-	-
Велико Градиште	685531	45267	678475	7056	-
Голубац	424013	60573	401519	6609	15885
Жабари	388574	43645	388574	-	-
Жагубица	533240	50055	508597	608	24035
Кучево	549394	44605	541909	6878	607
Мало Црниће	429737	46874	429737	-	-
Петровац на Млави	971615	36367	968791	2824	-

¹⁾ Извор података: Министарство финансија.

5.1. ПРИХОДИ И ПРИМАЊА БУЏЕТА, 2021.¹⁾ (наставак)

Регион Област Град – општина	Буџетски приходи		Текући приходи, хиљ. РСД	Примања од продаје нефинансијске имовине, хиљ. РСД	Примања од задуживања и продаје финансијске имовине, хиљ. РСД
	укупно, хиљ. РСД	по становнику, РСД			
Зајечарска област	4640139	45396	4606810	29796	3533
<i>Зајечар</i>	<i>2113872</i>	<i>40961</i>	<i>2109008</i>	<i>4864</i>	-
Бољевац	574734	53754	563269	8157	3308
Књажевац	1213390	45993	1206148	7017	225
Сокобања	738143	54540	728385	9758	-
Јабланичка област	7814366	40413	7592507	96111	125748
<i>Лесковац</i>	<i>4580300</i>	<i>34980</i>	<i>4489627</i>	<i>90673</i>	-
Бојник	605900	62265	586593	807	18500
Власотинце	1051850	39361	981647	2293	67910
Лебане	844205	44928	804827	40	39338
Медвеђа	546957	89168	544659	2298	-
Црна Трава	185154	177011	185154	-	-
Нишавска област	16265090	45933	15833100	150118	281872
<i>Град Ниш</i>	<i>12481074</i>	<i>49400</i>	<i>12059268</i>	<i>139934</i>	<i>281872</i>
Медијана	175975	2100	175975	-	-
Нишка Бања	121822	8885	121822	-	-
Палилула	130478	1814	130478	-	-
Пантелеј	143349	2707	143349	-	-
Црвени крст	131376	4340	131376	-	-
<i>Буџет Града Ниша³⁾</i>	<i>11778074</i>	<i>46617</i>	<i>11356268</i>	<i>139934</i>	<i>281872</i>
Алексинач	1502131	32780	1498175	3956	-
Гаџин Хан	320070	51293	320070	-	-
Доњевац	623542	35637	622948	594	-
Мерошина	469256	37296	466127	3129	-
Ражањ	352770	47149	350430	2340	-
Сврљиг	516247	43668	516082	165	-
Пиротска област	3992645	49192	3905590	87055	-
<i>Пирот</i>	<i>2264322</i>	<i>43046</i>	<i>2260971</i>	<i>3351</i>	-
Бабушница	492691	51879	492687	4	-
Бела Паланка	604457	58543	531188	73269	-
Димитровград	631175	72209	620744	10431	-
Подунавска област	6523708	36162	6413171	109708	829
<i>Смедерево</i>	<i>3829411</i>	<i>38235</i>	<i>3729880</i>	<i>98702</i>	<i>829</i>
Велика Плана	1271076	34625	1270768	308	-
Смедеревска Паланка	1423221	32691	1412523	10698	-
Пчињска област	8016341	41520	7926894	37135	52312
<i>Град Врање</i>	<i>3321453</i>	<i>42531</i>	<i>3242323</i>	<i>26818</i>	<i>52312</i>
<i>Врање</i>	<i>3066415</i>	<i>44024</i>	<i>2987285</i>	<i>26818</i>	<i>52312</i>
<i>Врањска Бања</i>	<i>255038</i>	<i>30218</i>	<i>255038</i>	-	-
Босилеград	516711	76222	516711	-	-
Бујановац	1050661	28097	1050594	67	-
Владичин Хан	726424	39971	717305	9119	-
Прешево	891648	29531	891648	-	-
Сурдулица	901653	50028	900522	1131	-
Трговиште	607791	137665	607791	-	-
Топличка област	3358458	41583	3245038	113420	-
<i>Прокупље</i>	<i>1610865</i>	<i>40634</i>	<i>1510429</i>	<i>100436</i>	-
Блаце	475994	47959	475994	-	-
Житорађа	479441	33202	479441	-	-
Куршумлија	792158	47273	779174	12984	-
Регион Косово и Метохија

¹⁾ Извор података: Министарство финансија.

³⁾ Буџет Града Ниша обухвата приходе намењене за функционисање града. Ова средства не могу се распоредити по општинама.

5.2. РАСХОДИ И ИЗДАЦИ БУЏЕТА, 2021.¹⁾

Регион Област Град – општина	Буџетски расходи		Текући расходи, хиљ. РСД	Издаци за набавку нефинансијске имовине, хиљ. РСД	Издаци за отплату кредита и набавку финансијске имовине, хиљ. РСД	Остварени суфицит или дефицит, хиљ. РСД
	укупно, хиљ. РСД	по становнику, РСД				
РЕПУБЛИКА СРБИЈА	374733560	54831	298990648	64359314	11383598	14611112
СРБИЈА – СЕВЕР	235080705	66886	187336829	40546253	7197623	3325245
Београдски регион	136167946	80636	109361838	21420664	5385444	-42468
Београдска област	136167946	80636	109361838	21420664	5385444	-42468
<i>Град Београд</i>						
Барајево
Вождовац
Врачар
Гроцка
Звездара
Земун
Лазаревац
Младеновац
Нови Београд
Обреновац
Палилула
Раковица
Савски венац
Сопот
Стари град
Сурчин
Чукарица
<i>Буџет Града Београда²⁾</i>
Регион Војводине	98912759	54170	77974991	19125589	1812179	3367713
Западнобачка област	7371671	44302	6072513	1277941	21217	400903
<i>Сомбор</i>	<i>3482090</i>	<i>45581</i>	<i>2812695</i>	<i>669395</i>	-	<i>124704</i>
Апатин	1218486	47525	992541	225945	-	-6216
Кула	1501531	39461	1308440	171874	21217	177296
Оџаци	1169564	44450	958837	210727	-	105119
Јужнобанатска област	13164065	48298	10798235	2060930	304900	155117
<i>Панчево</i>	<i>6183006</i>	<i>52326</i>	<i>5189849</i>	<i>832255</i>	<i>160902</i>	<i>-3749</i>
Алибунар	680622	38201	621041	40635	18946	82253
Бела Црква	554869	35662	495526	59343	-	50394
<i>Вршац</i>	<i>2229495</i>	<i>46463</i>	<i>1826641</i>	<i>301099</i>	<i>101755</i>	<i>123977</i>
Ковачица	815605	35128	706627	91048	17930	40384
Ковин	1286271	42230	955440	330830	1	-63000
Опово	783564	82402	374643	403555	5366	-23309
Пландиште	630633	64017	628468	2165	-	-51833
Јужнобачка област	40936662	66329	31951793	8584844	400025	522096
<i>Нови Сад</i>	<i>30161114</i>	<i>82908</i>	<i>23140590</i>	<i>6713398</i>	<i>307126</i>	<i>-117975</i>
Бач	696593	54902	486836	209757	-	49406
Бачка Паланка	1932007	38150	1579119	352888	-	143095
Бачки Петровац	557011	44579	518192	38819	-	18433
Беоцин	858466	58055	439320	419146	-	43453
Бечеј	1489832	43372	1270372	174592	44868	34051
Врбас	1631673	42805	1474169	109473	48031	828
Жабалъ	961294	38977	780146	181148	-	82258
Србобран	707454	46727	648603	58851	-	19975
Сремски Карловци	399336	48860	281246	118090	-	73263
Темерин	938227	34133	810622	127605	-	167525
Тител	603655	40667	522578	81077	-	7784

¹⁾ Извор података: Министарство финансија.

²⁾ Буџет Града Београда обухвата расходе намењене за функционисање града. Ова средства не могу се распоредити по општинама.

5.2. РАСХОДИ И ИЗДАЦИ БУЏЕТА, 2021.¹⁾ (наставка)

Регион Област Град – општина	Буџетски расходи		Текући расходи, хиљ. РСД	Издаци за набавку нефинансијске имовине, хиљ. РСД	Издаци за отплату кредита и набавку финансијске имовине, хиљ. РСД	Остварени суфицит или дефицит, хиљ. РСД
	укупно, хиљ. РСД	по становнику, РСД				
Севернобанатска област	6451779	48834	5272005	908309	271465	231685
<i>Кикинда</i>	<i>2856664</i>	<i>54239</i>	<i>2379993</i>	<i>476671</i>	-	<i>-3244</i>
Ада	741665	48045	516104	44134	181427	4254
Кањижа	923425	40081	748590	112940	61895	123095
Нови Кнежевац	572423	57762	448898	115025	8500	67551
Сента	874326	41398	723445	131238	19643	-32472
Чока	483276	48605	454975	28301	-	72501
Севернобачка област	9432439	53778	6826328	2378021	228090	408645
<i>Суботица</i>	<i>6867307</i>	<i>51031</i>	<i>5396099</i>	<i>1244432</i>	<i>226776</i>	<i>194351</i>
Бачка Топола	1687868	56539	1047937	639931	-	-45429
Мали Иђош	877264	79955	382292	493658	1314	259723
Средњобанатска област	7866637	46341	6260637	1368699	237301	709153
<i>Зрењанин</i>	<i>4849702</i>	<i>42824</i>	<i>3918256</i>	<i>780091</i>	<i>151355</i>	<i>540125</i>
Житиште	755487	52149	562186	151885	41416	131374
Нова Црња	466021	52362	443690	20435	1896	37592
Нови Бечеј	1050522	47978	777886	230002	42634	-62989
Сечањ	744905	66355	558619	186286	-	63051
Сремска област	13689506	46789	10793480	2546845	349181	940114
<i>Сремска Митровица</i>	<i>3134761</i>	<i>42428</i>	<i>2630560</i>	<i>310382</i>	<i>193819</i>	<i>96953</i>
Инђија	2402043	53421	1836230	488016	77797	104184
Ириг	791999	81852	443040	340326	8633	100708
Пећинци	1273418	67273	954433	282738	36247	95857
Рума	1907896	37804	1557175	345962	4759	238709
Стара Пазова	2849575	44176	2269029	564672	15874	269500
Шид	1329814	44102	1103013	214749	12052	34203
СРБИЈА – ЈУГ	139652855	42068	111653819	23813061	4185975	11285867
Регион Шумадије и Западне Србије	78002990	41768	60771735	14656624	2574631	4400495
Златиборска област	12892816	49744	9691832	2619880	581104	1343923
<i>Град Ужице</i>	<i>3227142</i>	<i>45428</i>	<i>2696662</i>	<i>393813</i>	<i>136667</i>	<i>163540</i>
Ужице	3184656	49334	2655010	392979	136667	159968
Севојно	42486	6550	41652	834	-	3572
Ариље	496191	28569	449577	27229	19385	185747
Бајина Башта	997278	42234	846889	150389	-	95569
Косјерић	416225	40430	347000	54903	14322	59649
Нова Варош	751607	54666	559574	182033	10000	109994
Пожега	1010367	37981	819817	169015	21535	123304
Прибој	1063091	46511	724854	270601	67636	1391
Пријеполје	1027656	30574	852796	123149	51711	215000
Сјеница	877887	34548	716054	136833	25000	51668
Чајетина	3025372	206708	1678609	1111915	234848	338061
Колубарска област	7334256	46250	5301457	1992467	40332	383437
<i>Ваљево</i>	<i>3488626</i>	<i>41692</i>	<i>2594379</i>	<i>894247</i>	-	<i>253588</i>
Лајковац	755380	52431	691820	38807	24753	51267
Љиг	487196	45007	376271	107830	3095	1635
Мионица	607328	48516	497908	96936	12484	-1033
Осечина	436736	41729	375672	61064	-	142
Уб	1558990	58420	765407	793583	-	77838
Мачванска област	9756332	36022	8143642	1299343	313347	1293571
<i>Шабач</i>	<i>3599200</i>	<i>33268</i>	<i>3208386</i>	<i>148621</i>	<i>242193</i>	<i>734125</i>
Богатић	792574	30924	687819	73303	31452	79835
Владимирци	510106	34000	468170	34489	7447	34437
Коцељева	579784	51431	278984	300800	-	-76828
Крупањ	551757	37384	485002	66755	-	56766
<i>Лозница</i>	<i>2438511</i>	<i>33364</i>	<i>2138610</i>	<i>299399</i>	<i>502</i>	<i>461343</i>
Љубовија	591141	49086	384134	175254	31753	46352
Мали Зворник	693259	63836	492537	200722	-	-42459

¹⁾ Извор података: Министарство финансија.

5.2. РАСХОДИ И ИЗДАЦИ БУЏЕТА, 2021.¹⁾ (наставка)

Регион Област Град – општина	Буџетски расходи		Текући расходи, хиљ. РСД	Издаци за набавку нефинансијске имовине, хиљ. РСД	Издаци за отплату кредита и набавку финансијске имовине, хиљ. РСД	Остварени суфицит или дефицит, хиљ. РСД
	укупно, хиљ. РСД	по становнику, РСД				
Моравичка област	7918192	40800	6499380	1228699	190113	471238
Чачак	4420226	41081	3723507	603516	93203	250685
Горњи Милановац	1576917	39168	1217724	314889	44304	166238
Ивањица	1066712	37187	901475	148570	16667	97504
Лучани	854337	48738	656674	161724	35939	-43189
Поморавска област	8094090	42320	6562372	1054851	476867	111433
Јагодина	3223780	47715	2588365	396129	239286	82606
Деспотовац	706074	36626	672203	31690	2181	9000
Параћин	1528461	31349	1227849	209021	91591	28715
Рековац	366856	42972	336577	26390	3889	11510
Свилајнац	1080197	53217	838963	153707	87527	-29872
Ђуприја	1188722	44309	898415	237914	52393	9474
Расинска област	7913186	36698	6060290	1723383	129513	318693
Крушевац	4495849	38241	3233424	1252425	10000	103003
Александровац	720854	31215	608612	102258	9984	2848
Брус	478274	34092	409695	45398	23181	157719
Варварин	524814	33870	417767	97047	10000	8193
Трстеник	1367752	36786	1099430	198789	69533	34905
Ћићевац	325643	39405	291362	27466	6815	12025
Рашка област	11872578	39308	9020492	2496629	355457	138904
Краљево	4480445	39157	3389710	1090735	-	-33477
Врњачка Бања	1458951	57286	1179081	152889	126981	115447
Нови Пазар	3332702	30758	2567609	610630	154463	87920
Рашка	1424556	65666	1089491	335065	-	-22401
Тутин	1175924	36629	794601	307310	74013	-8585
Шумадијска област	12221540	44290	9492270	2241372	487898	339296
Крагујевац	8159939	46810	6203857	1516215	439867	301795
Аранђеловац	1779513	42291	1390772	363446	25295	-13910
Баточина	411934	38884	366354	32399	13181	15053
Кнић	456559	36695	351590	104969	-	40367
Лапово	294268	42518	227638	63392	3238	8726
Рача	465022	46216	419545	45477	-	3030
Топола	654305	33511	532514	115474	6317	-15765
Регион Јужне и Источне Србије	61649865	42455	50882084	9156437	1611344	6885372
Борска област	5831561	54515	4808667	987444	35450	1037927
Бор	2751820	63710	2215021	523841	12958	828866
Кладово	787603	44586	564363	223240	-	-4709
Мајданпек	1118337	71910	966887	150908	542	48715
Неготин	1173801	38408	1062396	89455	21950	165055
Браничевска област	7721923	48241	5916471	1501792	303660	270342
Град Пожаревац	4074752	58071	2997750	890184	186818	-64591
Пожаревац	3784599	65938	2818568	779213	186818	-60499
Костолац	290153	22718	179182	110971	-	-4092
Велико Градиште	624530	41239	476344	111304	36882	61001
Голубац	422291	60327	277512	137063	7716	1722
Жабари	311080	34941	259189	51891	-	77494
Жагубица	510384	47910	407090	60211	43083	22856
Кучево	535243	43456	469133	66110	-	14151
Мало Црниће	334972	36537	252869	82103	-	94765
Петровац на Млави	908671	34011	776584	102926	29161	62944

¹⁾ Извор података: Министарство финансија.

5.2. РАСХОДИ И ИЗДАЦИ БУЏЕТА, 2021.¹⁾ (наставка)

Регион Област Град – општина	Буџетски расходи		Текући расходи, хиљ. РСД	Издаци за набавку нефинансијске имовине, хиљ. РСД	Издаци за отплату кредита и набавку финансијске имовине, хиљ. РСД	Остварени суфицит или дефицит, хиљ. РСД
	укупно, хиљ. РСД	по становнику, РСД				
Зајечарска област	4340169	42461	3624954	637953	77262	299970
<i>Зајечар</i>	<i>2101182</i>	<i>40715</i>	<i>1786126</i>	<i>265494</i>	<i>49562</i>	<i>12690</i>
Бољевац	536678	50194	411717	98356	26605	38056
Књажевац	1056551	40048	903807	152694	50	156839
Сокобања	645758	47714	523304	121409	1045	92385
Јабланичка област	7106328	36751	5936134	892718	277476	708038
<i>Лесковац</i>	<i>4093016</i>	<i>31259</i>	<i>3545808</i>	<i>473105</i>	<i>74103</i>	<i>487284</i>
Бојник	561594	57712	461628	62118	37848	44306
Власотинце	1036218	38776	721252	178331	136635	15632
Лебане	801995	42682	677084	96021	28890	42210
Медвеђа	461294	75203	399860	61434	-	85663
Црна Трава	152211	145517	130502	21709	-	32943
Нишавска област	15604537	44068	12748017	2182244	674276	660553
<i>Град Ниш</i>	<i>12217686</i>	<i>48357</i>	<i>9763776</i>	<i>1900498</i>	<i>553412</i>	<i>263388</i>
Медијана	180291	2151	158411	21880	-	-4316
Нишка Бања	111441	8128	104156	7285	-	10381
Палилула	134609	1872	133963	646	-	-4131
Пантелеј	138404	2613	133005	5399	-	4945
Црвени крст	123263	4072	119414	3849	-	8113
<i>Буџет Града Ниша³⁾</i>	<i>11529678</i>	<i>45634</i>	<i>9114827</i>	<i>1861439</i>	<i>553412</i>	<i>248396</i>
Алексинац	1256785	27426	1154617	98863	3305	245346
Гаџин Хан	301249	48277	280509	20740	-	18821
Дољевац	560120	32012	437245	39908	82967	63422
Мерошина	447482	35565	408963	33376	5143	21774
Ражањ	330102	44119	259847	70255	-	22668
Сврљиг	491113	41542	443060	18604	29449	25134
Пиротска област	3889078	47916	2965096	845535	78447	103567
<i>Пирот</i>	<i>2087419</i>	<i>39683</i>	<i>1502953</i>	<i>584466</i>	-	<i>176903</i>
Бабушница	540065	56867	451537	88528	-	-47374
Бела Паланка	594666	57595	465559	92688	36419	9791
Димитровград	666928	76299	545047	79853	42028	-35753
Подунавска област	6200316	34370	5624915	526931	48470	323392
<i>Смедерево</i>	<i>3495352</i>	<i>34899</i>	<i>3191950</i>	<i>297496</i>	<i>5906</i>	<i>334059</i>
Велика Плана	1283802	34971	1118392	122846	42564	-12726
Смедеревска Паланка	1421162	32644	1314573	106589	-	2059
Пчињска област	7645898	39601	6392977	1147361	105560	3433180
<i>Град Врање</i>	<i>3192095</i>	<i>40875</i>	<i>2491466</i>	<i>650468</i>	<i>50161</i>	<i>3192095</i>
Врање	3046580	43739	2399471	596948	50161	3046580
Врањска Бања	145515	17241	91995	53520	-	145515
Босилеград	481295	70998	443194	38101	-	35416
Бујановац	1013777	27111	833961	179816	-	36884
Владичин Хан	596415	32817	549055	41438	5922	130009
Прешево	911680	30194	806285	105395	-	-20032
Сурдулица	821603	45586	752892	44151	24560	80050
Трговиште	629033	142476	516124	87992	24917	-21242
Топличка област	3310055	40984	2864853	434459	10743	48403
<i>Прокупље</i>	<i>1678784</i>	<i>42348</i>	<i>1423580</i>	<i>255204</i>	-	<i>-67919</i>
Блаце	418617	42178	375736	42881	-	57377
Житорађа	473281	32776	446286	16252	10743	6160
Куршумлија	739373	44123	619251	120122	-	52785
Регион Косово и Метохија

¹⁾ Извор података: Министарство финансија.

³⁾ Буџет Града Ниша обухвата расходе намењене за функционисање града. Ова средства не могу се распоредити по општинама.

6. РАСХОДИ КОРИСНИКА БУЏЕТСКИХ СРЕДСТАВА

Аутор:
Јакша Бурзановић

Извори и методи прикупљања података

Податке о буџетским приходима и расходима општина и градова Републике Србије прикупља и обрађује Министарство финансија.

Обухватност

Подаци о оствареним буџетским приходима и расходима односе се на податке завршних рачуна буџета прикупљене од свих градова и општина који чине систем локалне самоуправе. Обухваћени су сви директни и индиректни корисници буџета града или општине који се претежно финансирају средствима локалног нивоа власти.

Дефиниције

Укупни буџетски приходи састоје се од текућих (пореских и непореских) прихода, примања од продаје нефинансијске имовине, као и од примања од задуживања и продаје финансијске имовине. Примања од продаје нефинансијске имовине обухватају само приходе од продаје капиталних добара (грађевинских објеката, залиха и земљишта у власништву државе) и капиталне трансфере од невладиних институција. Буџетски приходи користе се за покриће буџетских расхода. Текућим приходима финансирају се редовни пословни расходи буџетских корисника. Укупни буџетски расходи састоје се и од издатака за набавку нефинансијске имовине и од издатака за отплату кредита и набавку финансијске имовине.

6.1. РАСХОДИ КОРИСНИКА БУЏЕТСКИХ СРЕДСТАВА, 2021.

Регион Област Град – општина	Расходи					
	укупно, хиљ. РСД	Образовање	остале делатности, хиљ. РСД			
			Здравствена и социјална заштита	Државна управа и обавезно социјално осигурање	Уметност, забава и рекреација	друге делатности
РЕПУБЛИКА СРБИЈА	2326173813	246305014	312604449	1704770759	29464097	33029494
СРБИЈА – СЕВЕР	1913375365	137495645	183652071	1556980089	17384754	17862806
Београдски регион	1594327060	74156651	105874927	1389978437	9131748	15185297
Београдска област	1594327060	74156651	105874927	1389978437	9131748	15185297
<i>Град Београд</i>						
Барајево	1373467	565720	288869	500257	18621	0
Вождовац	25779786	7265474	1315059	16537165	58371	603717
Врачар	60870442	2386794	2159726	48496957	1775574	6051391
Гроцка	3171778	1564235	875850	720851	10841	1
Звездара	13483082	5273891	5843230	1697401	187438	481122
Земун	16656144	6322606	9489367	844170	0	1
Лазаревац	4334084	1436039	1109380	1669923	118742	0
Младеновац	3290576	1158120	1146047	958314	28095	0
Нови Београд	157244265	5979148	3633714	147027303	554656	49444
Обреновац	4121545	1665058	1071457	1357511	27519	0
Палилула	97099120	10632970	1689369	83670074	701302	405405
Раковица	3927099	2592534	763930	533087	37547	1
Савски венац	1139580999	10394299	71584251	1053139675	795257	3667517
Сопот	1307756	560628	210615	517346	19167	0
Стари град	50872716	10890371	2682956	29213390	4682746	3403253
Сурчин	1329621	708078	0	593814	27729	0
Чукарица	9884580	4760686	2011107	2501199	88143	523445
Регион Војводине	319048305	63338994	77777144	167001652	8253006	2677509
Западнобачка област	17536650	4645435	5809913	6320263	560434	200605
<i>Сомбор</i>	10424660	2409432	4177646	3276582	367037	193963
Апатин	2239886	605772	672161	919918	39368	2667
Кула	2621754	988703	525105	1016588	89464	1894
Оџаци	2250350	641528	435001	1107175	64565	2081
Јужнобанатска област	31313474	7013950	10879795	12608015	736478	75236
<i>Панчево</i>	14404611	3127746	4527187	6363744	372906	13028
Алибунар	1224786	480120	244261	477123	23282	0
Бела Црква	1393843	356131	556310	440986	40416	0
<i>Вршац</i>	6609165	1425875	3047919	1959424	120533	55414
Ковачица	1793176	532582	356671	849340	52478	2105
Ковин	3347666	670739	1420366	1164778	87094	4689
Опово	1269822	170701	273744	811777	13600	0
Пландиште	1270405	250056	453337	540843	26169	0
Јужнобачка област	180736681	29713722	36093227	109083765	4360194	1485773
<i>Нови Сад</i>	158381174	23359990	30496764	99539833	3674111	1310476
Бач	1056237	312781	169443	542983	22376	8654
Бачка Паланка	3972403	1233594	979006	1643961	114106	1736
Бачки Петровац	985448	401641	144213	413343	24171	2080
Беоцин	1149910	280662	157774	709539	0	1935
Бечеј	3420513	1046079	667314	1564745	130825	11550
Врбас	5356756	1119391	2224544	1681264	191660	139897
Жабалъ	1853895	562966	463670	754798	69983	2478
Србобран	1307700	338481	281442	636231	48915	2631
Сремски Карловци	594274	210369	0	381494	0	2411
Темерин	1652104	547857	371097	685638	45587	1925
Тител	1006267	299911	137960	529936	38460	0

6.1. РАСХОДИ КОРИСНИКА БУЏЕТСКИХ СРЕДСТАВА, 2021. (наставак)

Регион Област Град – општина	Расходи					
	укупно, хиљ. РСД	Образовање	остале делатности, хиљ. РСД			
			Здравствена и социјална заштита	Државна управа и обавезно социјално осигурање	Уметност, забава и рекреација	друге делатности
Севернобанатска област	14232153	3860072	5064937	4721287	476800	109057
<i>Киќинда</i>	6134164	1592052	2072017	2088147	288384	93564
Ада	1131274	319575	385265	413049	11926	1459
Кањижа	1856553	593768	627446	607127	18325	9887
Нови Кнежевац	1433446	318812	575357	530631	7728	918
Сента	2854836	738456	1238409	724511	150437	3023
Чока	821880	297409	166443	357822	0	206
Севернобачка област	22298466	5995560	5840758	9200139	728862	533147
<i>Суботица</i>	18274046	4903452	4962847	7324528	553812	529407
Бачка Топола	2875237	874487	713227	1116972	168504	2047
Мали Иђош	1149183	217621	164684	758639	6546	1693
Средњобанатска област	19779719	4884294	6118140	8005857	639876	131552
<i>Зрењанин</i>	14627271	3490257	4870587	5581319	553556	131552
Житиште	1116820	342582	285338	473970	14930	0
Нова Црња	759532	221513	161833	359814	16372	0
Нови Бечеј	2068470	463802	533793	1024287	46588	0
Сечањ	1207626	366140	266589	566467	8430	0
Сремска област	33151162	7225961	7970374	17062326	750362	142139
<i>Сремска Митровица</i>	13099582	2063263	3505579	7074751	333530	122459
Инђија	4524674	1023739	1206733	2222483	67288	4431
Ириг	1310430	222596	414214	663620	8239	1761
Пећинци	2036272	478228	341083	1181334	32204	3423
Рума	4394621	1197873	978145	2086571	130048	1984
Стара Пазова	5335016	1437703	942046	2883504	71763	0
Шид	2450567	802559	582574	950063	107290	8081
СРБИЈА – ЈУГ	412798448	108809369	128952378	147790670	12079343	15166688
Регион Шумадије и Западне Србије	222821658	54219562	68883332	85613631	6854604	7250529
Златиборска област	30701602	7568012	9917496	10804082	751125	1660887
<i>Град Ужице</i>	16500952	2374346	9258725	3001954	240320	1625607
Ужице	16366497	2280401	9258725	2961444	240320	1625607
Севојно	134455	93945	0	40510	0	0
Ариље	825229	470329	10811	315293	26595	2201
Бајина Башта	1457371	580619	21939	817331	35619	1863
Косјерић	660931	246542	13699	389900	9152	1638
Нова Варош	1047428	373944	14683	631838	25076	1887
Пожега	1960347	904761	61415	930859	57171	6141
Прибој	1429444	511526	38948	815219	59334	4417
Пријеполје	1737946	872021	31540	744369	77825	12191
Сјеница	1602134	794806	16906	740102	48596	1724
Чајетина	3479820	439118	448830	2417217	171437	3218
Колубарска област	16710526	4054987	5198961	6892427	494535	69616
<i>Ваљево</i>	10708200	2250028	4325087	3772931	294064	66090
Лајковац	1117247	397958	154221	505164	59904	0
Љиг	818881	293383	161395	354494	9609	0
Мионица	1027030	316892	134386	516178	57914	1660
Осечина	705631	210751	122781	328388	43711	0
Уб	2333537	585975	301091	1415272	29333	1866
Мачванска област	25432827	6800411	9031563	8573492	459415	567946
<i>Шабач</i>	10639439	3090950	4099064	3270231	166531	12663
Богатић	1628218	471026	392545	716482	33895	14270
Владимирци	1035731	339184	206141	479595	10811	0
Коцељева	939412	284894	137434	497723	19361	0
Крупањ	1017802	360424	212321	425929	17561	1567
<i>Лозница</i>	8090197	1695095	3561411	2121907	176643	535141
Љубовија	1051924	291267	268840	476666	12506	2645
Мали Зворник	1030104	267571	153807	584959	22107	1660

6.1. РАСХОДИ КОРИСНИКА БУЏЕТСКИХ СРЕДСТАВА, 2021. (наставак)

Регион Област Град – општина	Расходи					
	укупно, хиљ. РСД	Образовање	остале делатности, хиљ. РСД			
			Здравствена и социјална заштита	Државна управа и обавезно социјално осигурање	Уметност, забава и рекреација	друге делатности
Моравичка област	20648495	5656433	5755334	7548021	536677	1152030
Чачак	13355501	3415932	3689274	4775316	358869	1116110
Горњи Милановац	3557898	1003751	1195235	1253713	101278	3921
Ивањица	2370178	799967	603700	902015	34121	30375
Лучани	1364918	436783	267125	616977	42409	1624
Поморавска област	25554165	5426130	7340938	9953324	2491804	341969
Јагодина	10789706	1981628	2831802	5683154	136334	156788
Деспотовац	1472329	485503	473626	451123	59614	2463
Параћин	5707445	1141476	898695	1355119	2176903	135252
Рековац	892313	361461	160713	351350	18789	0
Свилајнац	1923253	701373	408677	777138	34921	1144
Ђуприја	4769119	754689	2567425	1335440	65243	46322
Расинска област	20077715	5797623	6206599	7167843	613751	291899
Крушевац	13348484	3264508	4920228	4508594	413479	241675
Александровац	1609258	613127	287909	658794	46851	2577
Брус	1011400	408393	235684	330247	35650	1426
Варварин	936583	344842	158438	389640	41029	2634
Трстеник	2625227	1018023	458396	1047460	60377	40971
Ћићевац	546763	148730	145944	233108	16365	2616
Рашка област	32938717	8774102	10199838	11677962	749600	1537215
Краљево	14127521	3063322	4275138	5161330	328997	1298734
Врњачка Бања	4148289	839932	1581021	1430949	160268	136119
Нови Пазар	9511576	3312984	3313677	2649959	142828	92128
Рашка	2589956	586344	378199	1543575	80135	1703
Тутин	2561375	971520	651803	892149	37372	8531
Шумадијска област	50757611	10141864	15232603	22996480	757697	1628967
Крагујевац	42457254	7676829	13138582	19500387	544198	1597258
Аранђеловац	3999781	1049441	1292938	1480524	151800	25078
Баточина	858975	272483	185965	379713	20814	0
Кнић	904024	305834	155307	432587	8534	1762
Лапово	543005	155083	104792	277346	5784	0
Рача	699390	256862	133669	300944	5557	2358
Топола	1295182	425332	221350	624979	21010	2511
Регион Јужне и Источне Србије	176583378	43354847	59841925	62078632	4427602	6880372
Борска област	12752413	3077893	3081297	6174206	359341	59676
Бор	4966591	1450361	451212	2785003	221925	58090
Кладово	2105788	414850	852867	815052	21433	1586
Мајданпек	2065649	416764	516551	1104698	27636	0
Неготин	3614385	795918	1260667	1469453	88347	0
Браничевска област	20693416	4123366	6386797	8297894	508075	1377284
Град Пожаревац	12907694	2043368	3945351	5260778	291647	1366550
Пожаревац	12282339	1752545	3945351	4970835	247058	1366550
Костолац	625355	290823	0	289943	44589	0
Велико Градиште	1157599	369510	230299	514549	40792	2449
Голубац	694208	137592	133370	410901	12345	0
Жабари	648427	200206	145878	295026	5062	2255
Жагубица	767844	225157	191514	336582	14591	0
Кучево	1088261	367924	270487	396039	51401	2410
Мало Црниће	648945	176893	127104	325628	17900	1420
Петровац на Млави	2780438	602716	1342794	758391	74337	2200

6.1. РАСХОДИ КОРИСНИКА БУЏЕТСКИХ СРЕДСТАВА, 2021. (наставак)

Регион Област Град – општина	Расходи					
	укупно, хиљ. РСД	Образовање	остале делатности, хиљ. РСД			
			Здравствена и социјална заштита	Државна управа и обавезно социјално осигурање	Уметност, забава и рекреација	друге делатности
Зајечарска област	13322360	2477024	5098582	4613080	245525	888149
<i>Зајечар</i>	7818004	1262110	2544219	3020126	157637	833912
Бољевац	846960	265456	170917	405569	254	4764
Књажевац	2755536	647524	1330639	698668	36313	42392
Сокобања	1901860	301934	1052807	488717	51321	7081
Јабланичка област	18871138	5493532	5774453	6795944	571024	236185
<i>Лесковац</i>	13461611	3707859	4501546	4659300	367069	225837
Бојник	941728	295411	178858	413571	52738	1150
Власотинце	1729903	665081	428855	563867	69918	2182
Лебане	1534523	442235	327255	711752	50875	2406
Медвеђа	1052462	295754	337939	388824	25335	4610
Црна Трава	150911	87192	0	58630	5089	0
Нишавска област	54087214	13910275	22350149	14646337	1155420	2025033
<i>Град Ниш</i>	46076574	11730596	19649984	11759729	976013	1960252
Медијана	34770290	5832123	17354299	9452934	719603	1411331
Нишка Бања	1320380	202000	1007658	110722	0	0
Палилула	4151287	2063834	56919	1935165	95369	0
Пантелеј	915462	553750	111702	138232	0	111778
Црвени крст	4919155	3078889	1119406	122676	161041	437143
Алексинач	4168643	1201260	1755931	1045446	108267	57739
Гацин Хан	578360	129747	130855	301488	14396	1874
Дољевац	1086913	272060	285662	498509	27864	2818
Мерошина	878284	222157	201047	430084	24344	652
Ражањ	593653	153198	147902	288017	4536	0
Сврљиг	704787	201257	178768	323064	0	1698
Пиротска област	9106036	1956642	2665762	3668578	354548	460506
<i>Пирот</i>	6361598	1261572	2032667	2383618	252514	431227
Бабушница	824575	263291	168890	385101	5811	1482
Бела Паланка	918674	214882	224506	402455	49034	27797
Димитровград	1001189	216897	239699	497404	47189	0
Подунавска област	18345027	4646067	5533832	6860143	403438	901547
<i>Смедерево</i>	10677627	2515886	3088341	4059911	228778	784711
Велика Плана	2897842	888481	480090	1392384	42769	94118
Смедеревска Паланка	4769558	1241700	1965401	1407848	131891	22718
Пчињска област	20914069	5559096	6229141	7761712	515576	848544
<i>Град Врање</i>	10522217	2251996	3541629	3911848	229064	587680
Врање	10240842	2116135	3541629	3766334	229064	587680
Врањска Бања	281375	135861	0	145514	0	0
Босилеград	986785	243436	241011	457760	31784	12794
Бујановац	2744523	962026	583289	917250	75312	206646
Владичин Хан	1303878	510001	261136	467914	61639	3188
Прешево	1985945	856963	344034	725574	57685	1689
Сурдулица	2464048	551567	1080123	755022	41912	35424
Трговиште	906673	183107	177919	526344	18180	1123
Топличка област	8491705	2110952	2721912	3260738	314655	83448
<i>Прокупље</i>	5124801	1076890	2032117	1722837	236138	56819
Блаце	905702	259952	295293	301577	25690	23190
Житорађа	854794	337961	29418	469543	16131	1741
Куршумлија	1606408	436149	365084	766781	36696	1698

6.1. РАСХОДИ КОРИСНИКА БУЏЕТСКИХ СРЕДСТАВА, 2021. (наставак)

Регион Област Град – општина	Расходи					
	укупно, хиљ. РСД	Образовање	остале делатности, хиљ. РСД			
			Здравствена и социјална заштита	Државна управа и обавезно социјално осигурање	Уметност, забава и рекреација	друге делатности
Регион Косово и Метохија¹⁾	13393412	11234960	227121	98407	797137	1035787
Косовска област	2927500	2267043	56813	23594	266674	313376
Приштина	1475753	984712	36527	16066	225686	212762
Глоговац	0	0	0	0	0	0
Качаник	0	0	0	0	0	0
Косово Поље	96215	81903	0	0	8001	6311
Липљан	526840	511619	0	0	9993	5228
Обилић	234857	193531	0	0	11932	29394
Подујево	0	0	0	0	0	0
Урошевац	0	0	0	0	0	0
Штимље	0	0	0	0	0	0
Штрпце	593835	495278	20286	7528	11062	59681
Косовско-митровачка област	7764918	6403259	139721	58310	484865	678763
Косовска Митровица	4391696	3473311	73364	58310	237092	549619
Вучитрн	198780	187494	11286	0	0	0
Звечан	634545	634545	0	0	0	0
Зубин Поток	645832	426289	31080	0	87210	101253
Лепосавић	1812301	1599856	23991	0	160563	27891
Србица	81764	81764	0	0	0	0
Косовско-поморавска област	2224970	2094619	30587	10518	45598	43648
Њилане	943439	851061	0	10518	38212	43648
Витина	227531	227531	0	0	0	0
Косовска Каменица	910404	872431	30587	0	7386	0
Ново Брдо	143596	143596	0	0	0	0
Пећка област	184132	178147	0	5985	0	0
Пећ	100937	94952	0	5985	0	0
Дечани	0	0	0	0	0	0
Ђаковица	0	0	0	0	0	0
Исток	83195	83195	0	0	0	0
Клина	0	0	0	0	0	0
Призренска област	291892	291892	0	0	0	0
Призрен	0	0	0	0	0	0
Гора	291892	291892	0	0	0	0
Ораховац	0	0	0	0	0	0
Сува Река	0	0	0	0	0	0

¹⁾ За АП Косово и Метохија обухват није потпун.

Аутор:
Јелена Јаковљевић

7. ИНВЕСТИЦИЈЕ

Извори и методи прикупљања података

Подаци о инвестицијама у нова основна средства прикупљају се од свих правних лица у земљи, путем редовног годишњег истраживања „Инвестиције у основна средства“, и односе се на све облике својине.

Обухватност

Подаци о оствареним инвестицијама у нова основна средства приказани су у текућим ценама, по техничкој структури (грађевински радови, опрема и остала основна средства), карактеру изградње (нови капацитети, реконструкција, модернизација, доградња, проширење и замена постојећих капацитета) и секторима Класификације делатности. Груписани су по намени и локацији инвестиција (принцип чистих делатности). На нивоу Републике Србије и региона обухваћена су сва правна лица, а на нивоу општина велика и средња правна лица.

Дефиниције

Остварене инвестиције у току извештајне године представљају вредност ефективно извршене изградње, израде или набавке објеката, опреме и осталих основних средстава, без обзира на то да ли су завршене и да ли је њихова исплата извршена.

7.1. ОСТВАРЕНЕ ИНВЕСТИЦИЈЕ У НОВА ОСНОВНА СРЕДСТВА, ПО КАРАКТЕРУ ИЗГРАДЊЕ И ТЕХНИЧКОЈ СТРУКТУРИ, 2021.¹⁾

хиљ. РСД

Регион Област Град – општина	Укупно	Карактер изградње			Техничка структура			
		нови капацитети	реконструкција, модернизација, доградња и проширење	одржавање нивоа постојећих капацитета	грађевински радови	опрема с монтажом		остало
						домаћа опрема	увозна опрема	
РЕПУБЛИКА СРБИЈА²⁾	1108645939	547890108	488065523	72690309	538043362	248675652	235489529	86437397
<i>Нераспоређено - Република Србија³⁾</i>	<i>13596375</i>	<i>2505004</i>	<i>10546264</i>	<i>545107</i>	<i>5085204</i>	<i>3985397</i>	<i>1313415</i>	<i>3212359</i>
СРБИЈА – СЕВЕР ²⁾	819031116	412258395	347131120	59641601	432444261	171507702	148348901	66730253
Београдски регион²⁾	552500969	307213666	219511856	25775447	291346847	98859205	103218963	59075954
Београдска област	525164254	300866732	201072242	23225280	284172018	87392199	95295421	58304616
<i>Град Београд</i>								
Барајево	526088	23763	316215	186110	248693	79479	39036	158880
Вождовац	24222134	18331978	4701084	1189072	3729034	4672271	3316030	12504799
Врачар	18165555	7953309	8860029	1352217	5649099	5493537	5581582	1441337
Гроцка	1616590	548261	1013336	54993	579428	462835	482260	92067
Звездара	12721048	7363147	3123229	2234672	7955046	3404679	800866	560457
Земун	12233921	3126617	7961196	1146108	5015450	3629743	3265790	322938
Лазаревац	3836749	2765042	845995	225712	1192853	2414399	165790	63707
Младеновац	1911614	384791	1451390	75433	1209200	246688	437602	18124
Нови Београд	64733809	24338143	37187354	3208312	14997279	24251276	16514476	8970778
Обреновац	22435503	10511065	10028114	1896324	2465022	10703796	9225828	40857
Палилула	64837437	40376182	17554467	6906788	10552998	11325115	18458174	24501150
Раковица	2122687	440601	1489438	192648	1270372	439977	358111	54227
Савски венац	215643506	176523237	36918130	2202139	181135661	6211079	24491621	3805145
Сопот	396375	179558	216059	758	289100	86679	20306	290
Стари град	25890775	4381511	19900064	1609200	3517679	10030302	6886320	5456474
Сурчин	43861326	2188914	41284400	388012	41537230	1600168	507517	216411
Чукарица	10009137	1430613	8221742	356782	2827874	2340176	4744112	96975
Регион Војводине²⁾	266530147	105044728	127619265	33866154	141097415	72648497	45129937	7654297
Западнобачка област	6319449	2121494	2429242	1768713	1404642	3052016	1516182	346609
<i>Сомбор</i>	<i>3249500</i>	<i>907498</i>	<i>1758831</i>	<i>583171</i>	<i>629129</i>	<i>1322951</i>	<i>1037467</i>	<i>259953</i>
Апатин	1546795	502409	486380	558006	363455	764182	376629	42529
Кула	1066214	572250	151261	342703	285943	741312	33820	5139
Оџаци	456940	139337	32770	284833	126115	223571	68266	38988
Јужнобанатска област	29506458	19368118	6667648	3470692	13570023	5136779	9969096	830560
<i>Панчево</i>	<i>21727873</i>	<i>17562696</i>	<i>1180043</i>	<i>2985134</i>	<i>10191849</i>	<i>3336557</i>	<i>8056483</i>	<i>142984</i>
Алибунар	311951	171922	117923	22106	64671	60790	134288	52202
Бела Црква	1017695	174038	797597	46060	774466	81763	15	161451
<i>Вршац</i>	<i>3993141</i>	<i>643625</i>	<i>3111032</i>	<i>238484</i>	<i>1106517</i>	<i>1226949</i>	<i>1210539</i>	<i>449136</i>
Ковачица	394636	222301	143403	28932	170268	83266	139932	1170
Ковин	1413092	193590	1111871	107631	769211	270257	358598	15026
Опово	522746	399946	117225	5575	416903	46755	51441	7647
Планиште	125324	-	88554	36770	76138	30442	17800	944

¹⁾ Подаци за општине односе се на велика и средња правна лица.

²⁾ Подаци се односе на сва правна лица.

³⁾ Инвестиције које се не могу разврстати по општинама (далеководи, пруге, путеви, ТТ линије, каблови и др.).

7.1. ОСТВАРЕНЕ ИНВЕСТИЦИЈЕ У НОВА ОСНОВНА СРЕДСТВА, ПО КАРАКТЕРУ ИЗГРАДЊЕ И ТЕХНИЧКОЈ СТРУКТУРИ, 2021.¹⁾ (наставак)

хиљ. РСД

Регион Област Град – општина	Укупно	Карактер изградње			Техничка структура			
		нови капацитети	реконструкција, модернизација, доградња и проширење	одржавање нивоа постојећих капацитета	грађевински радови	опрема с монтажом		остало
						домаћа опрема	увозна опрема	
Јужнобачка област	119907201	26696279	73253090	19957832	68869065	33783011	13021531	4233594
<i>Нови Сад</i>	<i>106795965</i>	<i>24014282</i>	<i>66957983</i>	<i>15823700</i>	<i>64976258</i>	<i>29148113</i>	<i>8808347</i>	<i>3863247</i>
Бач	259924	50981	199950	8993	208044	38094	6704	7082
Бачка Паланка	3598060	1115687	1844819	637554	1260262	1253816	1033640	50342
Бачки Петровац	512975	405835	41716	65424	110983	340014	51614	10364
Беоцин	2063619	250178	1682710	130731	450645	329736	1270783	12455
Бечеј	3438057	637164	1079904	1720989	767939	1349871	1176560	143687
Врбас	1871964	16096	781608	1074260	391125	820309	556745	103785
Жабалъ	411087	4409	204675	202003	185108	196386	27535	2058
Србобран	206109	46400	97915	61794	92402	50852	54172	8683
Сремски Карловци	121943	15488	102483	3972	99417	11694	-	10832
Темерин	492787	134911	143130	214746	233895	215214	35186	8492
Тител	134711	4848	116197	13666	92987	28912	245	12567
Севернобанатска област	8206524	669401	6183420	1353703	1927842	3438079	2638771	201832
<i>Кикинда</i>	<i>3766444</i>	<i>37114</i>	<i>2528559</i>	<i>1200771</i>	<i>1028346</i>	<i>1800870</i>	<i>848587</i>	<i>88641</i>
Ада	538736	380397	126381	31958	180557	229976	104532	23671
Кањижа	1785220	151326	1591309	42585	101296	539937	1124634	19353
Нови Кнежевац	503919	-	503919	-	177658	290810	23398	12053
Сента	1513484	99507	1335588	78389	430758	522362	527501	32863
Чока	98721	1057	97664	-	9227	54124	10119	25251
Севернобачка област	13350574	5794353	6591810	964411	4482631	4342302	4232469	293172
<i>Суботица</i>	<i>10701321</i>	<i>4584871</i>	<i>5267313</i>	<i>849137</i>	<i>3138670</i>	<i>3212503</i>	<i>4140631</i>	<i>209517</i>
Бачка Топола	2097641	707832	1301812	87997	850831	1085069	80590	81151
Мали Иђош	551612	501650	22685	27277	493130	44730	11248	2504
Средњобанатска област	31419428	26329516	4409910	680002	27089488	2536800	1621880	171260
<i>Зрењанин</i>	<i>29451446</i>	<i>26266016</i>	<i>2613560</i>	<i>571870</i>	<i>26120455</i>	<i>1857016</i>	<i>1429125</i>	<i>44850</i>
Житиште	709113	641	698444	10028	320509	356461	30310	1833
Нова Црња	52514	641	41845	10028	14398	37881	-	235
Нови Бечеј	498787	1525	473572	23690	264595	72897	156727	4568
Сечањ	707568	60693	582489	64386	369531	212545	5718	119774
Сремска област	32035311	16567288	14023167	1444856	14640876	10653417	5427416	1313602
<i>Сремска Митровица</i>	<i>5190157</i>	<i>3626139</i>	<i>1342767</i>	<i>221251</i>	<i>1556553</i>	<i>2181446</i>	<i>1312737</i>	<i>139421</i>
Инђија	5651746	3005091	2517940	128715	2442779	2022152	1109340	77475
Ириг	614529	22782	580747	11000	392223	86087	10848	125371
Пећинци	4291583	437391	3837294	16898	2284683	1413344	432695	160861
Рума	2581842	857134	1110780	613928	626184	1180276	559203	216179
Стара Пазова	11911906	7645056	3857011	409839	6832010	2904181	1892013	283702
Шид	1793548	973695	776628	43225	506444	865931	110580	310593

¹⁾ Подаци за општине односе се на велика и средња правна лица.

7.1. ОСТВАРЕНЕ ИНВЕСТИЦИЈЕ У НОВА ОСНОВНА СРЕДСТВА, ПО КАРАКТЕРУ ИЗГРАДЊЕ И ТЕХНИЧКОЈ СТРУКТУРИ, 2021.¹⁾ (наставак)

хиљ. РСД

Регион Област Град – општина	Укупно	Карактер изградње			Техничка структура			
		нови капацитети	реконструкција, модернизација, доградња и проширење	одржавање нивоа постојећих капацитета	грађевински радови	опрема с монтажом		остало
						домаћа опрема	увозна опрема	
СРБИЈА – ЈУГ ²⁾	276018448	133126710	130388138	12503601	100513897	73182553	85827213	16494787
Регион Шумадије и Западне Србије²⁾	121273127	58036840	56454898	6781389	47857227	39503136	27971896	5940868
Златиборска област	10325707	6297586	2722343	1305778	4989482	3329144	1877216	129865
Град Ужице	3320005	1696727	844867	778411	1187897	1360684	706616	64808
Ужице	2592070	1696626	451937	443507	998616	1110411	424296	58747
Севојно	727935	101	392930	334904	189281	250273	282320	6061
Ариље	246525	127115	116224	3186	106368	84269	54105	1783
Бајина Башта	423537	298199	106625	18713	152619	233439	33175	4304
Косјерић	736396	205470	183803	347123	303051	273793	149437	10115
Нова Варош	379384	342514	34940	1930	170867	167407	41110	-
Пожега	1261200	430477	772702	58021	567701	377670	287182	28647
Прибој	1097394	751785	278047	67562	294699	352198	445514	4983
Пријепоље	329990	200067	128948	975	127692	90028	110915	1355
Сјеница	41993	41260	733	-	9274	15562	17157	-
Чајетина	2489283	2203972	255454	29857	2069314	374094	32005	13870
Колубарска област	10587610	6875686	3195743	516181	4420644	4572059	1329584	265323
Ваљево	4225728	1588729	2445554	191445	1328695	1723171	953957	219905
Лајковац	246828	157488	48608	40732	34966	194960	750	16152
Љиг	145326	187	134184	10955	38251	105281	-	1794
Мионица	246914	55559	161364	29991	81890	76415	76536	12073
Осечина	460824	209372	243249	8203	344739	85001	30021	1063
Уб	5261990	4864351	162784	234855	2592103	2387231	268320	14336
Мачванска област	10588495	5023786	4926062	638647	3022397	3582383	3826585	157130
Шабач	5456516	2971914	2255648	228954	1228933	2265154	1861483	100946
Богатић	180348	9357	124768	46223	108916	46843	24232	357
Владимирци	137282	67328	68740	1214	50944	40283	43551	2504
Коцељева	855235	473734	381501	-	487953	141370	225174	738
Крупањ	92975	77500	15170	305	64988	26646	-	1341
Лозница	3131478	1034274	1746471	350733	681279	832009	1569344	48846
Љубовија	214652	197848	9051	7753	168281	32667	12169	1535
Мали Зворник	520009	191831	324713	3465	231103	197411	90632	863
Моравичка област	11995344	6512098	4425031	1058215	3382967	4302700	4139682	169995
Чачак	7939698	4368201	2737073	834424	1759063	2569417	3517815	93403
Горњи Милановац	1906436	859656	932902	113878	606086	862421	382144	55785
Ивањица	919404	221768	608103	89533	496540	238345	178431	6088
Лучани	1229806	1062473	146953	20380	521278	632517	61292	14719
Поморавска област	8426462	664377	7593746	168339	3325173	3747003	1127371	226915
Јагодина	2536151	307621	2116660	111870	1068708	1122062	237438	107943
Деспотовац	123836	-	123836	-	72087	51138	232	379
Параћин	2432178	50514	2377885	3779	602966	1194364	530766	104082
Рековац	41814	-	41814	-	28884	12546	-	384
Свилајнац	1156847	52557	1054325	49965	166828	859769	119697	10553
Ђуприја	2135636	253685	1879226	2725	1385700	507124	239238	3574

¹⁾ Подаци за општине односе се на велика и средња правна лица.

²⁾ Подаци се односе на сва правна лица.

7.1. ОСТВАРЕНЕ ИНВЕСТИЦИЈЕ У НОВА ОСНОВНА СРЕДСТВА, ПО КАРАКТЕРУ ИЗГРАДЊЕ И ТЕХНИЧКОЈ СТРУКТУРИ, 2021.¹⁾ (наставак)

хил. РСД

Регион Област Град – општина	Укупно	Карактер изградње			Техничка структура			
		нови капацитети	реконструкција, модернизација, доградња и проширење	одржавање нивоа постојећих капацитета	грађевински радови	опрема с монтажом		остало
						домаћа опрема	увозна опрема	
Расинска област	16163565	9151261	6371659	640645	3248333	4137108	8602119	176005
<i>Крушевац</i>	<i>14309602</i>	<i>8134486</i>	<i>5603531</i>	<i>571585</i>	<i>2563939</i>	<i>3436492</i>	<i>8156909</i>	<i>152262</i>
Александровац	334479	5113	307156	22210	96673	49601	188023	182
Брус	93191	89254	3528	409	43962	31892	16742	595
Варварин	676952	366658	299737	10557	299624	230062	142798	4468
Трстеник	617975	535111	81817	1047	211935	330225	57733	18082
Ћићевац	131366	20639	75890	34837	32200	58836	39914	416
Рашка област	11952419	7311828	3732911	907680	7488428	2517656	1827640	118695
<i>Краљево</i>	<i>6221997</i>	<i>2542108</i>	<i>3017536</i>	<i>662353</i>	<i>3144576</i>	<i>1694932</i>	<i>1296619</i>	<i>85870</i>
Врњачка Бања	670914	145943	429247	95724	546650	91309	27725	5230
<i>Нови Пазар</i>	<i>1664572</i>	<i>1395389</i>	<i>158167</i>	<i>111016</i>	<i>684654</i>	<i>594911</i>	<i>377168</i>	<i>7839</i>
Рашка	3327418	3160870	127961	38587	3090958	128924	89544	17992
Тутин	67518	67518	-	-	21590	7580	36584	1764
Шумадијска област	25203273	10342183	13964128	896962	11862017	5929739	3027296	4384221
<i>Крагујевац</i>	<i>18427093</i>	<i>7287340</i>	<i>10277820</i>	<i>861933</i>	<i>7350114</i>	<i>4209990</i>	<i>2536968</i>	<i>4330021</i>
Аранђеловац	2133632	64213	2038379	31040	867223	908740	325579	32090
Баточина	176488	-	176488	-	78413	51961	43756	2358
Кнић	286842	-	285170	1672	190186	55716	40307	633
Лапово	3820917	2959453	861464	-	3212392	527601	71254	9670
Рача	59853	-	59853	-	11408	44531	3914	-
Топола	298448	31177	264954	2317	152281	131200	5518	9449
Регион Јужне и Источне Србије²⁾	154745321	75089870	73933240	5722212	52656670	33679417	57855317	10553919
Борска област	62165208	42489291	17024761	2651156	26301687	5078674	21581598	9203249
<i>Бор</i>	<i>50702890</i>	<i>41208812</i>	<i>8520882</i>	<i>973196</i>	<i>21702975</i>	<i>3248761</i>	<i>16845795</i>	<i>8905359</i>
Кладово	3318832	121800	1633797	1563235	1493400	370971	1440901	13560
Мајданпек	7121577	348390	6674633	98554	2975919	812172	3093188	240298
Неготин	1021909	810289	195449	16171	129393	646770	201714	44032
Браничевска област	25854715	15383594	8983577	1487544	6033378	6550160	12916998	354179
<i>Град Пожаревац</i>	<i>24171927</i>	<i>15270165</i>	<i>7427543</i>	<i>1474219</i>	<i>5068595</i>	<i>6139090</i>	<i>12626632</i>	<i>337610</i>
Пожаревац	4141845	307334	3364570	469941	1796670	1258289	769950	316936
Костолац	20030082	14962831	4062973	1004278	3271925	4880801	11856682	20674
Велико Градиште	319336	331	318529	476	172742	102165	38538	5891
Голубац	136409	710	135529	170	124893	9781	-	1735
Жабари	52054	35	51978	41	39945	12066	-	43
Жагубица	556944	-	549448	7496	221545	116388	216139	2872
Кучево	77954	43	77911	-	46495	28925	-	2534
Мало Црниће	173546	788	172758	-	119719	36802	14870	2155
Петровац на Млави	366545	111522	249881	5142	239444	104943	20819	1339
Зајечарска област	6480941	3360943	2977408	142590	2232674	2737238	1219786	291243
<i>Зајечар</i>	<i>5190564</i>	<i>2789849</i>	<i>2343980</i>	<i>56735</i>	<i>1811921</i>	<i>2146926</i>	<i>995345</i>	<i>236372</i>
Бољевац	601122	372813	226855	1454	189651	373611	32884	4976
Књажевац	458957	185209	210758	62990	105346	147536	169870	36205
Сокобања	230298	13072	195815	21411	125756	69165	21687	13690

¹⁾ Подаци за општине односе се на велика и средња правна лица.

²⁾ Подаци се односе на сва правна лица.

7.1. ОСТВАРЕНЕ ИНВЕСТИЦИЈЕ У НОВА ОСНОВНА СРЕДСТВА, ПО КАРАКТЕРУ ИЗГРАДЊЕ И ТЕХНИЧКОЈ СТРУКТУРИ, 2021.¹⁾ (наставак)

хиљ. РСД

Регион Област Град – општина	Укупно	Карактер изградње			Техничка структура			
		нови капацитети	реконструкција, модернизација, доградња и проширење	одржавање нивоа постојећих капацитета	грађевински радови	опрема с монтажом		остало
						домаћа опрема	увозна опрема	
Јабланичка област	8716072	3416569	5181834	117669	2036818	1750121	4861749	67384
<i>Лесковац</i>	<i>5933102</i>	<i>720223</i>	<i>5097448</i>	<i>115431</i>	<i>1360110</i>	<i>1142208</i>	<i>3372538</i>	<i>58246</i>
Бојник	63617	1312	61943	362	42433	15913	362	4909
Власотинце	2565153	2565153	-	-	534119	541062	1486432	3540
Лебане	95666	95666	-	-	79202	13821	2230	413
Медвеђа	35187	34215	972	-	3232	31679	-	276
Црна Трава	23347	-	21471	1876	17722	5438	187	-
Нишавска област	10058633	3928866	5506182	623585	3868018	4126749	2007109	56757
<i>Град Ниш</i>	<i>8625247</i>	<i>3687837</i>	<i>4314184</i>	<i>623226</i>	<i>3448160</i>	<i>3616669</i>	<i>1518732</i>	<i>41686</i>
Медијана	4892972	2633938	1833838	425196	2009807	2531878	328926	22361
Нишка Бања	252154	-	252154	-	30910	46397	172247	2600
Палилула	1961198	967925	993273	-	1124235	230341	599192	7430
Пантелеј	442023	2610	321580	117833	76898	251041	109085	4999
Црвени крст	1076900	83364	913339	80197	206310	557012	309282	4296
Алексинач	351867	43875	307633	359	60307	266619	22219	2722
Гацин Хан	26756	-	26756	-	8919	14083	-	3754
Дољевац	377045	192416	184629	-	29170	122495	222560	2820
Мерошина	404575	4738	399837	-	94481	66990	241931	1173
Ражањ	216518	-	216518	-	211846	4396	-	276
Сврљиг	56625	-	56625	-	15135	35497	1667	4326
Пиротска област	8103511	501240	7573706	28565	2059811	2622302	3339771	81627
<i>Пирот</i>	<i>7285861</i>	<i>501125</i>	<i>6756171</i>	<i>28565</i>	<i>1650260</i>	<i>2399642</i>	<i>3157637</i>	<i>78322</i>
Бабушница	476431	115	476316	-	125414	187656	161791	1570
Бела Паланка	223361	-	223361	-	210461	1725	9900	1275
Димитровград	117858	-	117858	-	73676	33279	10443	460
Подунавска област	17477374	2140637	14946970	389767	4000333	4483808	8775126	218107
<i>Смедерево</i>	<i>13934101</i>	<i>1462039</i>	<i>12087029</i>	<i>385033</i>	<i>2937499</i>	<i>3633744</i>	<i>7308961</i>	<i>53897</i>
Велика Плана	1819016	613352	1202599	3065	710428	727691	360894	20003
Смедеревска Паланка	1724257	65246	1657342	1669	352406	122373	1105271	144207
Пчињска област	6068108	1559734	4366547	141827	2993388	1969896	1072254	32570
<i>Град Врање</i>	<i>2639803</i>	<i>175769</i>	<i>2357434</i>	<i>106600</i>	<i>1699816</i>	<i>685490</i>	<i>239001</i>	<i>15496</i>
Врање	2259032	140542	2015151	103339	1438923	626342	178487	15280
Врањска Бања	380771	35227	342283	3261	260893	59148	60514	216
Босилеград	112208	5217	106991	-	79933	23016	8825	434
Бујановац	298328	3432	273163	21733	266264	26515	3448	2101
Владичин Хан	1501342	1130921	370254	167	301024	964048	229363	6907
Прешево	181008	103774	77234	-	88303	75181	16991	533
Сурдулица	1217284	22486	1181471	13327	499009	155516	556120	6639
Трговиште	118135	118135	-	-	59039	40130	18506	460
Топличка област	1881952	505433	1250551	125968	345171	852704	661399	22678
<i>Прокупље</i>	<i>1500003</i>	<i>505433</i>	<i>973714</i>	<i>20856</i>	<i>206771</i>	<i>670489</i>	<i>612551</i>	<i>10192</i>
Блаце	137986	-	137986	-	37029	95724	4210	1023
Житорађа	58744	-	58744	-	18958	8502	31284	-
Куршумлија	185219	-	80107	105112	82413	77989	13354	11463
Регион Косово и Метохија

¹⁾ Подаци за општине односе се на велика и средња правна лица.

7.2. ОСТВАРЕНЕ ИНВЕСТИЦИЈЕ У НОВА ОСНОВНА СРЕДСТВА,

(I део)

Регион Област Град – општина	Укупно	Пољопривреда, шумарство и рибарство	Рударство	Прерађивачка индустрија	Снабдевање електричном енергијом, гасом и паром
РЕПУБЛИКА СРБИЈА²⁾	1108645939	21221912	62504159	228531464	106941135
<i>Нераспоређено – Република Србија³⁾</i>	<i>13596375</i>	-	-	-	-
СРБИЈА – СЕВЕР ²⁾	819031116	16851209	15498089	124311550	73993265
Београдски регион²⁾	552500969	5415451	2674744	24824216	53337212
Београдска област					
<i>Град Београд</i>	525164254	4576977	2551833	18023603	52950367
Барајево	526088	-	-	77147	-
Вождовац	24222134	-	-	1105449	182292
Врачар	18165555	-	-	6852	6343173
Гроцка	1616590	-	-	387938	-
Звездара	12721048	-	-	116843	2106417
Земун	12233921	-	177671	2518771	298161
Лазаревац	3836749	-	2046593	269466	437478
Младеновац	1911614	-	-	436860	11262
Нови Београд	64733809	1650277	87582	4591561	4867306
Обреновац	22435503	-	-	87019	20967366
Палилула	64837437	2774581	239987	1881790	26042
Раковица	2122687	-	-	640408	517
Савски венац	215643506	-	-	466592	15498797
Сопот	396375	-	-	73289	-
Стари град	25890775	9973	-	663791	1852790
Сурчин	43861326	136146	-	569420	-
Чукарица	10009137	6000	-	4130407	358766
Регион Војводине²⁾	266530147	11435758	12823345	99487334	20656053
Западнобачка област	6319449	1214010	-	2716532	309633
<i>Сомбор</i>	<i>3249500</i>	<i>965467</i>	-	<i>1107562</i>	<i>241664</i>
Апатин	1546795	161988	-	856614	37760
Кула	1066214	37320	-	580452	-
Оџаци	456940	49235	-	171904	30209
Јужнобанатска област	29506458	1342991	25379	17713454	5486860
<i>Панчево</i>	<i>21727873</i>	<i>162982</i>	-	<i>13580996</i>	<i>5362317</i>
Алибунар	311951	51673	-	125103	18870
Бела Црква	1017695	847191	-	20641	18870
<i>Вршац</i>	<i>3993141</i>	-	-	<i>2968122</i>	<i>64159</i>
Ковачица	394636	158128	-	125611	-
Ковин	1413092	105251	25379	809481	22644
Опово	522746	17766	-	80707	-
Планишће	125324	-	-	2793	-
Јужнобачка област	119907201	1444714	12671407	15614176	12970242
<i>Нови Сад</i>	<i>106795965</i>	<i>176037</i>	<i>12671407</i>	<i>8340440</i>	<i>12729413</i>
Бач	259924	20942	-	3599	-
Бачка Паланка	3598060	268655	-	2060908	61430
Бачки Петровац	512975	193769	-	50055	-
Беоцин	2063619	-	-	1409837	-
Бечеј	3438057	635589	-	2301418	61430
Врбас	1871964	-	-	969977	67968
Жабалъ	411087	36669	-	70570	47779
Србобран	206109	54172	-	72547	2222
Сремски Карловци	121943	-	-	-	-
Темерин	492787	13760	-	329765	-
Тител	134711	45121	-	5060	-

¹⁾ Подаци за општине односе се на велика и средња правна лица.

²⁾ Подаци се односе на сва правна лица.

³⁾ Инвестиције које се не могу разврстати по општинама (далеководи, пруге, путеви, ТТ линије, каблови и др.).

ПО ДЕЛАТНОСТИМА, 2021.¹⁾

хиљ. РСД

Снабдевање водом и управљање отпадним водама	Грађевинарство	Трговина на велико и мало и поправка моторних возила	Саобраћај и складиштење	Услуге смештаја и исхрана	Регион Област Град – општина
13508284	60609332	61639619	119339387	7218939	РЕПУБЛИКА СРБИЈА²⁾
-	2777423	-	471732	-	Нераспоређено – Република Србија ³⁾
8664494	47654558	44561966	113149167	3252317	СРБИЈА – СЕВЕР ²⁾
3831147	37497435	25772553	71790806	2404974	Београдски регион²⁾
3405128	35213837	21101722	70316224	1051787	Београдска област Град Београд
19209	220146	2520	-	-	Барајево
37197	1793794	846852	261944	56524	Вождовац
1097955	6869509	1087974	161525	76116	Врачар
183854	346109	299338	120124	-	Гроцка
1705113	6600989	787812	526815	14993	Звездара
9819	3405132	2897252	754566	18035	Земун
19717	542830	406505	1105	1332	Лазаревац
4874	673799	412983	103435	-	Младеновац
5987	4204656	6145977	1886686	146034	Нови Београд
91425	586356	244951	224220	-	Обреновац
1460	1893993	2935929	301268	50733	Палилула
-	783231	399691	54473	419	Раковица
-	4990514	831319	21930878	411025	Савски венац
65318	62816	588	-	30394	Сопот
4606	1224605	761771	2590032	171355	Стари град
3583	218238	2234575	40402382	15040	Сурчин
155011	797120	805685	996771	59787	Чукарица
4833347	10157123	18789412	41358361	847342	Регион Војводине²⁾
142904	113745	337820	107392	3583	Западнобачка област
51654	113745	213202	-	3583	Сомбор
10462	-	73977	138	-	Апатин
64360	-	26187	49015	-	Кула
16428	-	24454	58239	-	Озаци
256951	93902	762594	865375	5905	Јужнобанатска област
125859	3688	558939	836558	2625	Панчево
-	-	33394	-	-	Алибунар
-	-	53609	-	-	Бела Црква
75361	60592	78643	25908	469	Вршац
38537	18622	-	-	-	Ковачица
16964	11000	37617	-	-	Ковин
230	-	392	2909	2811	Опово
-	-	-	-	-	Пландиште
1515599	2846145	9566521	35827849	661219	Јужнобачка област
1340209	2750135	8750032	35304995	656264	Нови Сад
701	10315	19388	-	-	Бач
65726	44116	590165	41039	-	Бачка Паланка
-	-	1109	-	3882	Бачки Петровац
8476	-	43172	177037	-	Беочин
44061	-	43382	61289	-	Бечеј
-	41579	109246	236581	-	Врбас
33552	-	-	6908	-	Жабалъ
11272	-	5701	-	-	Србобран
-	-	-	-	1073	Сремски Карловци
11602	-	418	-	-	Темерин
-	-	3908	-	-	Тител



7.2. ОСТВАРЕНЕ ИНВЕСТИЦИЈЕ У НОВА ОСНОВНА СРЕДСТВА,

(I део)

Регион Област Град – општина	Укупно	Пољопривреда, шумарство и рибарство	Рударство	Прерађивачка индустрија	Снабдевање електричном енергијом, гасом и паром
Севернобанатска област	8206524	793878	-	5171441	191293
<i>Кикинда</i>	<i>3766444</i>	<i>445107</i>	-	<i>2023790</i>	<i>82734</i>
Ада	538736	149895	-	297448	-
Кањижа	1785220	-	-	1546534	40710
Нови Кнежевац	503919	156768	-	205782	-
Сента	1513484	-	-	1067516	67849
Чока	98721	42108	-	30371	-
Севернобачка област	13350574	750815	-	5949552	381909
<i>Суботица</i>	<i>10701321</i>	<i>425603</i>	-	<i>5612726</i>	<i>318583</i>
Бачка Топола	2097641	322023	-	336826	40710
Мали Иђош	551612	3189	-	-	22616
Средњобанатска област	31419428	811278	-	27314952	332904
<i>Зрењанин</i>	<i>29451446</i>	<i>535493</i>	-	<i>26405876</i>	<i>275351</i>
Житиште	709113	42359	-	438862	10791
Нова Црња	52514	-	-	17957	10791
Нови Бечеј	498787	-	-	176834	25180
Сечањ	707568	233426	-	275423	10791
Сремска област	32035311	2309829	-	17904114	478570
<i>Сремска Митровица</i>	<i>5190157</i>	<i>133894</i>	-	<i>3672719</i>	<i>131171</i>
Инђија	5651746	505729	-	3430265	44457
Ириг	614529	123731	-	115211	-
Пећинци	4291583	176747	-	2158688	-
Рума	2581842	253576	-	1381017	243644
Стара Пазова	11911906	451576	-	6490281	25007
Шид	1793548	664576	-	655933	34291
СРБИЈА – ЈУГ ²⁾	276018448	4370703	47006070	104219914	32947870
Регион Шумадије и Западне Србије²⁾	121273127	1650096	4878692	50205626	5553128
Златиборска област	10325707	173524	733	3697868	684465
<i>Град Ужице</i>	<i>3320005</i>	-	-	<i>1257119</i>	<i>578398</i>
Ужице	2592070	-	-	775231	578398
<i>Севојно</i>	<i>727935</i>	-	-	<i>481888</i>	-
Ариље	246525	-	-	152073	-
Бајина Башта	423537	-	-	59291	71528
Косјерић	736396	-	-	520990	-
Нова Варош	379384	-	-	51034	34539
Пожега	1261200	151252	-	726460	-
Прибој	1097394	-	-	632581	-
Пријеполје	329990	-	-	149852	-
Сјеница	41993	-	733	18225	-
Чајетина	2489283	22272	-	130243	-
Колубарска област	10587610	42730	3684442	2197667	270010
<i>Ваљево</i>	<i>4225728</i>	-	<i>35383</i>	<i>1453586</i>	<i>270010</i>
Лајковац	246828	-	156623	38356	-
Љиг	145326	2908	3614	35399	-
Мионица	246914	-	-	135129	-
Осечина	460824	-	-	172046	-
Уб	5261990	39822	3488822	363151	-
Мачванска област	10588495	-	173522	5977412	604039
<i>Шабач</i>	<i>5456516</i>	-	-	<i>3083905</i>	<i>343055</i>
Богатић	180348	-	-	-	-
Владимирци	137282	-	62487	11030	-
Коцељева	855235	-	4940	532040	-
Крупањ	92975	-	-	13007	-
<i>Лозница</i>	<i>3131478</i>	-	-	<i>2302711</i>	<i>195404</i>
Љубовија	214652	-	15187	17371	-
Мали Зворник	520009	-	90908	17348	65580

¹⁾ Подаци за општине односе се на велика и средња правна лица.

²⁾ Подаци се односе на сва правна лица.

ПО ДЕЛАТНОСТИМА, 2021.¹⁾ (наставак)

хиљ. РСД

Снабдевање водом и управљање отпадним водама	Грађевинарство	Трговина на велико и мало и поправка моторних возила	Саобраћај и складиштење	Услуге смештаја и исхрана	Регион Област Град – општина
386674	116560	468802	24332	2672	Севернобанатска област
<i>298389</i>	<i>81621</i>	<i>214318</i>	<i>654</i>	<i>2672</i>	<i>Кикинда</i>
22519	-	129	-	-	Ада
35867	11030	45392	23658	-	Кањижа
10540	-	-	-	-	Нови Кнежевац
19359	23909	208963	20	-	Сента
-	-	-	-	-	Чока
1488617	903452	1441298	493954	11993	Севернобачка област
<i>1218577</i>	<i>824236</i>	<i>784890</i>	<i>493954</i>	<i>11764</i>	<i>Суботица</i>
270040	79216	638870	-	229	Бачка Топола
-	-	17538	-	-	Мали Иђош
42317	144844	951188	246637	10592	Средњобанатска област
<i>38913</i>	<i>144844</i>	<i>831849</i>	<i>157277</i>	<i>10592</i>	<i>Зрењанин</i>
1634	-	113186	89360	-	Житиште
-	-	-	-	-	Нова Црња
1770	-	6153	-	-	Нови Бечеј
-	-	-	-	-	Сечањ
487215	525128	3905616	2554453	29959	Сремска област
<i>39247</i>	<i>14785</i>	<i>127005</i>	<i>120938</i>	<i>109</i>	<i>Сремска Митровица</i>
193502	139587	268175	124164	-	Инђија
-	-	23094	-	12134	Ириг
-	-	1473971	270367	-	Пећинци
62064	262099	60518	14807	-	Рума
127822	108657	1923116	2005389	17716	Стара Пазова
64580	-	29737	18788	-	Шид
4843790	10177351	17077653	5718488	3966622	СРБИЈА – ЈУГ ²⁾
2782712	7093961	10337062	4704023	3365840	Регион Шумадије и Западне Србије²⁾
500771	490793	173509	339760	106627	Златиборска област
<i>237052</i>	<i>400304</i>	<i>46058</i>	<i>35402</i>	<i>5016</i>	<i>Град Ужице</i>
237052	166525	34724	35402	5016	Ужице
-	<i>233779</i>	<i>11334</i>	-	-	Севојно
21611	382	35826	-	-	Ариље
13322	38695	-	24483	27402	Бајина Башта
-	-	-	-	-	Косјерић
2247	-	-	117807	-	Нова Варош
15788	47978	11874	85326	-	Пожега
333	-	47045	76742	-	Прибој
16315	-	27511	-	-	Пријеполје
9143	-	-	-	-	Сјеница
184960	3434	5195	-	74209	Чајетина
79886	973671	612126	177497	40788	Колубарска област
<i>13323</i>	<i>922604</i>	<i>538478</i>	-	<i>39768</i>	<i>Ваљево</i>
14881	-	-	-	-	Лајковац
-	-	24545	-	-	Љиг
6742	34029	8892	-	1020	Мионица
5453	-	16499	-	-	Осечина
39487	17038	23712	177497	-	Уб
372980	572196	406442	954216	3823	Мачванска област
<i>87844</i>	<i>425383</i>	<i>203522</i>	<i>929472</i>	-	<i>Шабач</i>
1461	-	70789	24232	-	Богатић
32961	-	-	-	-	Владимирци
-	-	19285	-	-	Коцелјева
-	-	-	-	-	Крупань
<i>29837</i>	<i>146813</i>	<i>99531</i>	<i>512</i>	<i>3823</i>	<i>Лозница</i>
-	-	-	-	-	Љубовија
220877	-	13315	-	-	Мали Зворник



7.2. ОСТВАРЕНЕ ИНВЕСТИЦИЈЕ У НОВА ОСНОВНА СРЕДСТВА,

(I део)

Регион Област Град – општина	Укупно	Пољопривреда, шумарство и рибарство	Рударство	Прерађивачка индустрија	Снабдевање електричном енергијом, гасом и паром
Моравичка област	11995344	-	162071	6471909	1074535
Чачак	7939698	-	-	4005453	1061467
Горњи Милановац	1906436	-	162071	1181627	1325
Ивањица	919404	-	-	386863	11743
Лучани	1229806	-	-	897966	-
Поморавска област	8426462	540861	34974	4304636	441493
Јагодина	2536151	189731	-	829585	375152
Деспотовац	123836	-	34974	-	-
Параћин	2432178	351130	-	1188471	-
Рековац	41814	-	-	-	-
Свилајнац	1156847	-	-	867031	66341
Ђуприја	2135636	-	-	1419549	-
Расинска област	16163565	-	-	12220141	407659
Крушевац	14309602	-	-	11209402	407659
Александровац	334479	-	-	212403	-
Брус	93191	-	-	39519	-
Варварин	676952	-	-	398227	-
Трстеник	617975	-	-	269451	-
Ћићевац	131366	-	-	91139	-
Рашка област	11952419	11096	1100	2245270	798730
Краљево	6221997	10216	756	2034490	576154
Врњачка Бања	670914	880	-	20416	-
Нови Пазар	1664572	-	-	4865	222576
Рашка	3327418	-	344	118485	-
Тутин	67518	-	-	67014	-
Шумадијска област	25203273	53680	93436	6582988	1067895
Крагујевац	18427093	-	-	5071239	989764
Аранђеловац	2133632	-	93436	1033105	78131
Баточина	176488	-	-	109931	-
Кнић	286842	53680	-	130344	-
Лапово	3820917	-	-	113948	-
Рача	59853	-	-	9661	-
Топола	298448	-	-	114760	-
Регион Јужне и Источне Србије²⁾	154745321	2720607	42127378	54014288	27394742
Борска област	62165208	-	41095962	15438014	2930678
Бор	50702890	-	34350713	14512192	20247
Кладово	3318832	-	-	83133	2852706
Мајданпек	7121577	-	6745249	103046	-
Неготин	1021909	-	-	739643	57725
Браничевска област	25854715	62119	218	2128676	19948148
Град Пожаревац	24171927	62119	-	1526743	19948148
Пожаревац	4141845	62119	-	1499849	556909
Костолац	20030082	-	-	26894	19391239
Велико Градиште	319336	-	-	211228	-
Голубац	136409	-	-	-	-
Жабари	52054	-	-	-	-
Жагубица	556944	-	218	324868	-
Кучево	77954	-	-	-	-
Мало Црниће	173546	-	-	54813	-
Петровац на Млави	366545	-	-	11024	-

¹⁾ Подаци за општине односе се на велика и средња правна лица.

²⁾ Подаци се односе на сва правна лица.

ПО ДЕЛАТНОСТИМА, 2021.¹⁾ (наставак)

хиљ. РСД

Снабдевање водом и управљање отпадним водама	Грађевинарство	Трговина на велико и мало и поправка моторних возила	Саобраћај и складиштење	Услуге смештаја и исхрана	Регион Област Град – општина
169409	216184	1333985	922494	30114	Моравичка област
87934	72357	1022618	662914	24681	Чачак
45569	-	159063	56439	-	Горњи Милановац
21845	143827	152304	-	5433	Ивањица
14061	-	-	203141	-	Лучани
94588	388618	646437	262776	38307	Поморавска област
711	57897	146301	-	17307	Јагодина
-	-	-	30853	-	Деспотовац
67380	-	312686	231859	-	Параћин
-	-	-	-	-	Рековац
-	64965	20383	64	-	Свилајнац
26497	265756	167067	-	21000	Ђуприја
170105	92257	971191	163	3265	Расинска област
123326	92089	903160	163	1201	Крушевац
4095	168	2978	-	-	Александровац
117	-	409	-	1945	Брус
-	-	24785	-	-	Варварин
42567	-	39048	-	119	Трстеник
-	-	811	-	-	Ћићевац
128496	802939	402285	125539	2794863	Рашка област
50127	198590	141294	15747	18400	Краљево
36944	13843	23790	1735	102629	Врњачка Бања
22327	557166	118274	107874	-	Нови Пазар
19098	33340	118927	183	2673834	Рашка
-	-	-	-	-	Тутин
409128	1656453	4469257	173171	215935	Шумадијска област
229303	1656406	879051	173171	215935	Крагујевац
155437	47	565927	-	-	Аранђеловац
23514	-	926	-	-	Баточина
-	-	1672	-	-	Кнић
-	-	2948579	-	-	Лапово
-	-	31385	-	-	Рача
874	-	41717	-	-	Топола
2061078	3083390	6740591	1014465	600782	Регион Јужне и Источне Србије²⁾
33181	7389	212232	94208	28505	Борска област
11767	7389	71642	84279	6586	Бор
19158	-	87002	-	21919	Кладово
1444	-	11621	-	-	Мајданпек
812	-	41967	9929	-	Неготин
339663	1049844	201670	83545	146425	Браничевска област
300367	1002905	129146	77043	-	Град Пожаревац
221622	495159	122679	74885	-	Пожаревац
78745	507746	6467	2158	-	Костолац
10788	31967	476	-	-	Велико Градиште
-	-	-	-	-	Голубац
-	-	-	-	-	Жабари
-	-	34916	1076	146257	Жагубица
-	-	-	385	-	Кучево
-	14972	13743	-	-	Мало Црниће
28508	-	23389	5041	168	Петровац на Млави



7.2. ОСТВАРЕНЕ ИНВЕСТИЦИЈЕ У НОВА ОСНОВНА СРЕДСТВА,

(I део)

Регион Област Град – општина	Укупно	Пољопривреда, шумарство и рибарство	Рударство	Прерађивачка индустрија	Снабдевање електричном енергијом, гасом и паром
Зајечарска област	6480941	1783641	124916	1420089	1064784
<i>Зајечар</i>	<i>5190564</i>	<i>1783641</i>	<i>46133</i>	<i>778876</i>	<i>1064784</i>
Бољевац	601122	-	415	442789	-
Књажевац	458957	-	-	198424	-
Сокобања	230298	-	78368	-	-
Јабланичка област	8716072	-	-	6614555	328615
<i>Лесковац</i>	<i>5933102</i>	<i>-</i>	<i>-</i>	<i>4527309</i>	<i>328615</i>
Бојник	63617	-	-	-	-
Власотинце	2565153	-	-	2087246	-
Лебане	95666	-	-	-	-
Медвеђа	35187	-	-	-	-
Црна Трава	23347	-	-	-	-
Нишавска област	10058633	13657	425	2340514	1723301
<i>Град Ниш</i>	<i>8625247</i>	<i>5636</i>	<i>-</i>	<i>1515191</i>	<i>1723301</i>
Медијана	4892972	5636	-	137364	1689441
Нишка Бања	252154	-	-	188461	33860
Палилула	1961198	-	-	850301	-
Пантелеј	442023	-	-	48247	-
Црвени крст	1076900	-	-	290818	-
Алексинач	351867	8021	425	129019	-
Гацин Хан	26756	-	-	-	-
Дољевац	377045	-	-	323020	-
Мерошина	404575	-	-	362610	-
Ражањ	216518	-	-	-	-
Сврљиг	56625	-	-	10674	-
Пиротска област	8103511	-	-	6594130	269248
<i>Пирот</i>	<i>7285861</i>	<i>-</i>	<i>-</i>	<i>6215984</i>	<i>269248</i>
Бабушница	476431	-	-	377628	-
Бела Паланка	223361	-	-	518	-
Димитровград	117858	-	-	-	-
Подунавска област	17477374	81526	661304	12581224	388715
<i>Смедерево</i>	<i>13934101</i>	<i>-</i>	<i>661304</i>	<i>10531707</i>	<i>388715</i>
Велика Плана	1819016	10949	-	1027100	-
Смедеревска Паланка	1724257	70577	-	1022417	-
Пчињска област	6068108	-	222475	3099439	367942
<i>Град Врање</i>	<i>2639803</i>	<i>-</i>	<i>217258</i>	<i>422382</i>	<i>325619</i>
Врање	2259032	-	-	384325	325619
Врањска Бања	380771	-	217258	38057	-
Босилеград	112208	-	5217	11677	-
Бујановац	298328	-	-	111627	-
Владичин Хан	1501342	-	-	1425458	-
Прешево	181008	-	-	58473	-
Сурдулица	1217284	-	-	1069822	42323
Трговиште	118135	-	-	-	-
Топличка област	1881952	-	-	862222	336458
<i>Прокупље</i>	<i>1500003</i>	<i>-</i>	<i>-</i>	<i>708793</i>	<i>336458</i>
Блаце	137986	-	-	79469	-
Житорађа	58744	-	-	50109	-
Куршумлија	185219	-	-	23851	-
Регион Косово и Метохија

¹⁾ Подаци за општине односе се на велика и средња правна лица.

ПО ДЕЛАТНОСТИМА, 2021.¹⁾ (наставак)

хиљ. РСД

Снабдевање водом и управљање отпадним водама	Грађевинарство	Трговина на велико и мало и поправка моторних возила	Саобраћај и складиштење	Услуге смештаја и исхрана	Регион Област Град – општина
133703	162438	524974	-	107748	Зајечарска област
24935	162438	515366	-	1041	Зајечар
-	-	8005	-	34975	Бољевац
107628	-	1468	-	13491	Књажевац
1140	-	135	-	58241	Сокобања
166208	179056	422128	49192	14775	Јабланичка област
63314	-	422128	49192	14775	Лесковац
-	-	-	-	-	Бојник
102894	179056	-	-	-	Власотинце
-	-	-	-	-	Лебане
-	-	-	-	-	Медвеђа
-	-	-	-	-	Црна Трава
357824	369713	1512084	311099	96722	Нишавска област
348397	361722	1237954	311099	84308	Град Ниш
133529	106404	875150	337	31655	Медијана
-	-	-	-	-	Нишка Бања
48555	-	116230	-	10791	Палилула
-	255318	117833	-	2791	Пантелеј
166313	-	128741	310762	39071	Црвени крст
8243	272	26041	-	7676	Алексинач
-	7719	1025	-	-	Гацин Хан
-	-	9648	-	-	Дољевац
1184	-	-	-	4738	Мерошина
-	-	210750	-	-	Ражањ
-	-	26666	-	-	Сврљиг
53543	1457	131717	-	-	Пиротска област
20029	1457	131717	-	-	Пирот
2337	-	-	-	-	Бабушница
-	-	-	-	-	Бела Паланка
31177	-	-	-	-	Димитровград
155919	386208	1064160	69113	2596	Подунавска област
80210	34182	359698	67572	-	Смедерево
35077	75088	591516	1541	2596	Велика Плана
40632	276938	112946	-	-	Смедеревска Паланка
662655	117290	259588	43894	22050	Пчињска област
647605	55637	197439	-	22050	Град Врање
647605	11895	181400	-	10020	Врање
-	43742	16039	-	12030	Врањска Бања
-	-	-	-	-	Босилеград
2473	-	1221	-	-	Бујановац
9330	15846	971	-	-	Владичин Хан
326	14710	49774	43894	-	Прешево
2921	23391	10183	-	-	Сурдулица
-	7706	-	-	-	Трговиште
7490	91745	104571	211785	204	Топличка област
-	91745	70163	211785	204	Прокупље
-	-	-	-	-	Блаце
-	-	-	-	-	Житорађа
7490	-	34408	-	-	Куршумлија
...	Регион Косово и Метохија



7.2. ОСТВАРЕНЕ ИНВЕСТИЦИЈЕ У НОВА ОСНОВНА СРЕДСТВА,

(II део)

Регион Област Град – општина	Информисање и комуникације	Финансијске делатности и делатност осигурања	Пословање некретнинама	Стручне, научне, иновационе и техничке делатности	Администра- тивне и помоћне услугне делатности
РЕПУБЛИКА СРБИЈА²⁾	83508509	16735439	5759629	30742452	15384201
<i>Нераспоређено – Република Србија³⁾</i>	<i>293047</i>	<i>3756156</i>	<i>230851</i>	-	-
СРБИЈА – СЕВЕР ²⁾	78734838	12465971	4878255	27597881	14712573
Београдски регион²⁾	72277240	11204349	2002151	20589461	13030378
Београдска област	69504200	11204349	1024407	19400966	10497267
<i>Град Београд</i>	-	-	-	4780	-
Барајево	5924402	136726	63432	355993	62791
Вождовац	324113	84039	188948	123223	345874
Врачар	53	-	-	125658	7490
Звездара	46036	39940	3611	97277	126498
Земун	643397	31499	86395	250955	182233
Лазаревац	42	13663	-	40	6997
Младеновац	3864	3928	-	1563	-
Нови Београд	14077426	7045324	354450	3012155	2370737
Обреновац	-	7784	2386	-	143428
Палилула	46510931	874079	15107	434575	5584859
Раковица	-	4308	17832	13865	2249
Савски венац	454964	157480	67322	350582	1003668
Сопот	260	-	-	278	-
Стари град	1170204	2009883	32108	14141336	44301
Сурчин	14589	925	4495	118246	65462
Чукарица	333919	794771	188321	370440	550680
Регион Војводине²⁾	6457598	1261622	2876104	7008420	1682195
Западнобачка област	57428	14079	-	3265	35837
<i>Сомбор</i>	<i>52893</i>	<i>12785</i>	-	<i>3265</i>	<i>22945</i>
Апатин	-	-	-	-	12892
Кула	4535	696	-	-	-
Оџаци	-	598	-	-	-
Јужнобанатска област	100565	16802	-	17611	133868
<i>Панчево</i>	<i>4144</i>	<i>14695</i>	-	<i>4369</i>	<i>33443</i>
Алибунар	-	-	-	-	-
Бела Црква	-	-	-	-	-
<i>Вршац</i>	<i>96421</i>	<i>1341</i>	-	-	<i>100126</i>
Ковачица	-	-	-	8694	-
Ковин	-	317	-	-	299
Опово	-	-	-	4548	-
Пландиште	-	449	-	-	-
Јужнобачка област	5288274	1127464	42090	5230307	266124
<i>Нови Сад</i>	<i>5283050</i>	<i>1014723</i>	<i>42090</i>	<i>4897803</i>	<i>247948</i>
Бач	-	1005	-	-	-
Бачка Паланка	-	58688	-	-	4600
Бачки Петровац	-	7568	-	-	-
Беоцин	-	2623	-	-	-
Бечеј	5224	319	-	96205	5746
Врбас	-	7301	-	234578	5220
Жабалъ	-	6213	-	-	-
Србобран	-	3985	-	-	-
Сремски Карловци	-	1642	-	-	-
Темерин	-	23382	-	1721	2610
Тител	-	15	-	-	-

¹⁾ Подаци за општине односе се на велика и средња правна лица.

²⁾ Подаци се односе на сва правна лица.

³⁾ Инвестиције које се не могу разврстати по општинама (далеководи, пруге, путеви, ТТ линије, каблови и др.).

ПО ДЕЛАТНОСТИМА, 2021.¹⁾

хиљ. РСД

Државна управа и обавезно социјално осигурање	Образовање	Здравствена и социјална заштита	Уметност, забава и рекреација	Остале услужне делатности	Регион Област Град – општина
224672435	10922284	27758353	10694263	954143	РЕПУБЛИКА СРБИЈА²⁾
<i>3131878</i>	<i>1362708</i>	-	<i>1572580</i>	-	<i>Нераспоређено – Република Србија³⁾</i>
194461743	5569216	24116637	7636354	921035	СРБИЈА – СЕВЕР ²⁾
178771973	2770816	19460983	4411887	433193	Београдски регион²⁾
178771973	2548844	19452046	3308220	260504	Београдска област
					<i>Град Београд</i>
184271	16175	1206	634	-	Барајево
12344777	863134	124044	51219	11564	Вождовац
1118859	202233	39629	95533	-	Врачар
98239	45932	1526	329	-	Гроцка
158300	46167	218679	70681	54877	Звездара
64069	178876	628362	88517	211	Земун
99	74217	15144	1521	-	Лазаревац
163445	9702	85182	717	-	Младеновац
12003167	79656	20949	2131162	52717	Нови Београд
4373	57108	8115	10972	-	Обреновац
763438	201472	215572	103950	27671	Палилула
88582	115995	1117	-	-	Раковица
150887251	355324	17947775	237271	52744	Савски венац
148860	10644	499	3429	-	Сопот
480285	202001	58719	473015	-	Стари град
66686	11110	-	429	-	Сурчин
197272	79098	85528	38841	60720	Чукарица
15689770	2798400	4655654	3224466	487842	Регион Војводине²⁾
585328	440211	160904	68566	8212	Западнобачка област
<i>233434</i>	<i>41150</i>	<i>116282</i>	<i>61657</i>	<i>8212</i>	<i>Сомбор</i>
138706	232523	21016	719	-	Апатин
154108	133295	11991	4255	-	Кула
59080	33243	11615	1935	-	Оџаци
1983111	138937	473397	84762	3994	Јужнобанатска област
<i>816788</i>	<i>58097</i>	<i>128562</i>	<i>31414</i>	<i>2397</i>	<i>Панчево</i>
39433	2783	7228	33467	-	Алибунар
57069	3065	16385	865	-	Бела Црква
<i>295025</i>	<i>21429</i>	<i>203020</i>	<i>2525</i>	-	<i>Вршац</i>
1122	22541	19274	2107	-	Ковачица
307177	15218	47250	12898	1597	Ковин
401446	2588	8360	989	-	Опово
65051	13216	43318	497	-	Планиште
8276579	1595394	2773837	1956232	233028	Јужнобачка област
<i>6361756</i>	<i>1469868</i>	<i>2628449</i>	<i>1898563</i>	<i>232783</i>	<i>Нови Сад</i>
192314	7283	4377	-	-	Бач
322773	45441	17835	16684	-	Бачка Паланка
244885	8845	978	1884	-	Бачки Петровац
412508	8753	1213	-	-	Беочин
156097	12341	11937	3019	-	Бечеј
93633	6283	81510	17843	245	Врбас
176007	8200	22937	2252	-	Жабалъ
48319	6559	217	1115	-	Србобран
118090	1138	-	-	-	Сремски Карловци
92409	9145	2900	5075	-	Темерин
57788	11538	1484	9797	-	Тител

7.2. ОСТВАРЕНЕ ИНВЕСТИЦИЈЕ У НОВА ОСНОВНА СРЕДСТВА,

(II део)

Регион Област Град – општина	Информисање и комуникације	Финансијске делатности и делатност осигурања	Пословање некретнинама	Стручне, научне, иновационе и техничке делатности	Администра- тивне и помоћне услугне делатности
Севернобанатска област	34384	1853	-	40	1834
<i>Кикинда</i>	<i>34057</i>	<i>1484</i>	-	-	<i>11</i>
Ада	-	369	-	-	-
Кањижа	-	-	-	40	-
Нови Кнежевац	-	-	-	-	-
Сента	327	-	-	-	1823
Чока	-	-	-	-	-
Севернобачка област	100966	35438	212	4081	26668
<i>Суботица</i>	<i>54087</i>	<i>35134</i>	<i>212</i>	<i>4081</i>	<i>26668</i>
Бачка Топола	46879	304	-	-	-
Мали Иђош	-	-	-	-	-
Средњобанатска област	120936	12728	1283	4084	113924
<i>Зрењанин</i>	<i>120936</i>	<i>12700</i>	<i>1283</i>	<i>4084</i>	<i>113924</i>
Житиште	-	-	-	-	-
Нова Црња	-	-	-	-	-
Нови Бечеј	-	28	-	-	-
Сечањ	-	-	-	-	-
Сремска област	35069	53258	-	538136	461333
<i>Сремска Митровица</i>	<i>35069</i>	<i>12394</i>	-	<i>347724</i>	<i>8839</i>
Инђија	-	12952	-	3384	440408
Ириг	-	-	-	-	-
Пећинци	-	5560	-	-	-
Рума	-	678	-	-	-
Стара Пазова	-	21201	-	118828	5927
Шид	-	473	-	68200	6159
СРБИЈА – ЈУГ ²⁾	4480625	513312	650524	3144572	671629
Регион Шумадије и Западне Србије²⁾	2583077	390942	614419	870168	582467
Златиборска област	75798	219031	-	159778	22268
<i>Град Ужице</i>	<i>70010</i>	<i>43673</i>	-	-	<i>268</i>
Ужице	70010	43673	-	-	268
Севојно	-	-	-	-	-
Ариље	5788	15	-	-	-
Бајина Башта	-	278	-	-	-
Косјерић	-	-	-	159778	-
Нова Варош	-	-	-	-	-
Пожега	-	173183	-	-	-
Прибој	-	-	-	-	-
Пријеполје	-	1662	-	-	22000
Сјеница	-	-	-	-	-
Чајетина	-	220	-	-	-
Колубарска област	58138	20131	-	-	-
<i>Ваљево</i>	<i>58082</i>	<i>18594</i>	-	-	-
Лајковац	56	191	-	-	-
Љиг	-	187	-	-	-
Мионица	-	87	-	-	-
Осечина	-	-	-	-	-
Уб	-	1072	-	-	-
Мачванска област	65618	33572	-	10448	2167
<i>Шабач</i>	<i>65618</i>	<i>20963</i>	-	<i>8194</i>	<i>2167</i>
Богатић	-	249	-	-	-
Владимирци	-	-	-	-	-
Коцељева	-	-	-	-	-
Крупань	-	-	-	-	-
<i>Лозница</i>	-	<i>12332</i>	-	<i>2254</i>	-
Љубовија	-	28	-	-	-
Мали Зворник	-	-	-	-	-

¹⁾ Подаци за општине односе се на велика и средња правна лица.

²⁾ Подаци се односе на сва правна лица.

ПО ДЕЛАТНОСТИМА, 2021.¹⁾ (наставак)

хиљ. РСД

Државна управа и обавезно социјално осигурање	Образовање	Здравствена и социјална заштита	Уметност, забава и рекреација	Остале услужне делатности	Регион Област Град – општина
580529	102704	191403	136153	1972	Севернобанатска област
409411	51174	97529	23493	-	Кикинда
27975	12577	26585	1239	-	Ада
3404	13749	19478	45358	-	Кањижа
107665	9602	13103	459	-	Нови Кнежевац
22991	7761	26585	64547	1834	Сента
9083	7841	8123	1057	138	Чока
1007926	143727	162647	374433	72886	Севернобачка област
499646	108212	114582	95480	72886	Суботица
14622	32552	36417	278953	-	Бачка Топола
493658	2963	11648	-	-	Мали Иђош
994296	78609	180875	57981	-	Средњобанатска област
549458	46279	147469	55118	-	Зрењанин
2309	10208	26	378	-	Житиште
12575	9200	1098	893	-	Нова Црња
249571	9588	28071	1592	-	Нови Бечеј
180383	3334	4211	-	-	Сечањ
2262001	188936	234263	62156	5275	Сремска област
397191	47403	99539	2130	-	Сремска Митровица
394820	53714	38245	2344	-	Инђија
312292	10414	16868	785	-	Ириг
184249	19421	1891	689	-	Пећинци
247130	21513	33516	1280	-	Рума
505472	27202	36125	47587	-	Стара Пазова
220847	9269	8079	7341	5275	Шид
27078814	3990360	3641716	1485330	33108	СРБИЈА – ЈУГ ²⁾
19770844	2787273	2049160	1029595	24043	Регион Шумадије и Западне Србије²⁾
3062528	125686	329638	146358	16572	Златиборска област
380753	31690	209512	24750	-	Град Ужице
379919	31590	209512	24750	-	Ужице
834	100	-	-	-	Севојно
-	13577	-	681	16572	Ариље
104169	16791	881	66697	-	Бајина Башта
51406	3836	-	386	-	Косјерић
169293	4340	124	-	-	Нова Варош
9255	24661	7978	7445	-	Пожега
243871	9117	82100	5605	-	Прибој
99159	7760	-	5731	-	Пријеполје
13285	323	-	284	-	Сјеница
1991337	13591	29043	34779	-	Чајетина
1869474	283712	191251	86087	-	Колубарска област
614806	52495	172912	35687	-	Ваљево
27107	7435	1377	802	-	Лајковац
74589	3887	-	197	-	Љиг
24941	5765	1351	28958	-	Мионица
36394	211286	74	19072	-	Осечина
1091637	2844	15537	1371	-	Уб
1082798	184860	120896	23506	-	Мачванска област
110027	105244	67106	4016	-	Шабач
72898	6219	2593	1907	-	Богатић
29279	1525	-	-	-	Владимирци
288297	10673	-	-	-	Коцељева
66756	3965	9082	165	-	Крупань
255630	35885	31494	15252	-	Лозница
164850	12828	2788	1600	-	Љубовија
95061	8521	7833	566	-	Мали Зворник

7.2. ОСТВАРЕНЕ ИНВЕСТИЦИЈЕ У НОВА ОСНОВНА СРЕДСТВА,

(II део)

Регион Област Град – општина	Информисање и комуникације	Финансијске делатности и делатност осигурања	Пословање некретнинама	Стручне, научне, иновационе и техничке делатности	Администра- тивне и помоћне услугне делатности
Моравичка област	136026	32080	-	4721	12474
Чачак	119127	28257	-	4721	12474
Горњи Милановац	12294	3611	-	-	-
Ивањица	4605	212	-	-	-
Лучани	-	-	-	-	-
Поморавска област	15286	19386	-	-	69903
Јагодина	4976	12798	-	-	-
Деспотовац	-	-	-	-	-
Параћин	10248	6539	-	-	-
Рековац	-	-	-	-	354
Свилајнац	-	-	-	-	69549
Ђуприја	62	49	-	-	-
Расинска област	57746	15713	4209	34483	21599
Крушевац	48483	14857	4209	34483	21599
Александровац	-	-	-	-	-
Брус	-	-	-	-	-
Варварин	-	-	-	-	-
Трстеник	9233	856	-	-	-
Ћићевац	30	-	-	-	-
Рашка област	1849099	15992	214260	51461	879
Краљево	1800922	2458	203236	51461	879
Врњачка Бања	11477	15	80	-	-
Нови Пазар	36700	13069	-	-	-
Рашка	-	257	10944	-	-
Тутин	-	193	-	-	-
Шумадијска област	156336	35037	30494	17607	17789
Крагујевац	153209	22689	30494	17607	16803
Аранђеловац	-	12207	-	-	-
Баточина	2890	-	-	-	986
Кнић	71	-	-	-	-
Лапово	52	-	-	-	-
Рача	-	-	-	-	-
Топола	114	141	-	-	-
Регион Јужне и Источне Србије²⁾	1897548	122 370	36105	2274404	89162
Борска област	10728	557	-	1037337	6571
Бор	2720	229	-	1024287	497
Кладово	665	124	-	13050	-
Мајданпек	7343	-	-	-	-
Неготин	-	204	-	-	6074
Браничевска област	335248	11781	7152	2962	18276
Град Пожаревац	335248	9182	7152	2962	15412
Пожаревац	335248	9182	7152	2962	6362
Костолац	-	-	-	-	9050
Велико Градиште	-	331	-	-	-
Голубац	-	-	-	-	-
Жабари	-	-	-	-	-
Жагубица	-	-	-	-	-
Кучево	-	43	-	-	-
Мало Црниће	-	-	-	-	-
Петровац на Млави	-	2225	-	-	2864

¹⁾ Подаци за општине односе се на велика и средња правна лица.

²⁾ Подаци се односе на сва правна лица.

ПО ДЕЛАТНОСТИМА, 2021.¹⁾ (наставак)

хиљ. РСД

Државна управа и обавезно социјално осигурање	Образовање	Здравствена и социјална заштита	Уметност, забава и рекреација	Остале услужне делатности	Регион Област Град – општина
1017003	128244	147743	136231	121	Моравичка област
545979	75296	95422	120998	-	Чачак
250013	9665	20689	3949	121	Горњи Милановац
131882	29823	29585	1282	-	Ивањица
89129	13460	2047	10002	-	Лучани
656821	491913	338549	81914	-	Поморавска област
376814	326085	186906	11888	-	Јагодина
22848	25104	9650	407	-	Деспотовац
196032	4024	15935	47874	-	Параћин
25501	15861	98	-	-	Рековац
28461	23701	1431	14921	-	Свилајнац
7165	97138	124529	6824	-	Ђуприја
1575296	359156	88225	142357	-	Расинска област
1236466	55581	62550	94374	-	Крушевац
96985	10173	1426	6251	-	Александровац
33388	10576	3022	4215	-	Брус
96991	149218	2042	5689	-	Варварин
88046	130534	18087	20034	-	Трстеник
23420	3074	1098	11794	-	Ђићевац
1763195	232975	467671	46569	-	Рашка област
873934	126247	95347	21739	-	Краљево
45341	50558	359462	3744	-	Врњачка Бања
519230	49565	10579	2347	-	Нови Пазар
324690	6294	2283	18739	-	Рашка
-	311	-	-	-	Тутин
8743729	940644	323110	216584	-	Шумадијска област
8374294	148972	254576	193580	-	Крагујевац
124886	7037	53646	9773	-	Аранђеловац
29365	4820	3425	631	-	Баточина
95823	3977	956	319	-	Кнић
3017	743148	784	11389	-	Лапово
1507	16292	989	19	-	Рача
114837	16398	8734	873	-	Топола
7 307 970	1203087	1592556	455735	9065	Регион Јужне и Источне Србије²⁾
966508	83727	146418	73193	-	Борска област
508078	24321	40162	37781	-	Бор
222800	5469	6565	6241	-	Кладово
149762	35592	44903	22617	-	Мајданпек
85868	18345	54788	6554	-	Неготин
741925	241440	379263	152448	3912	Браничевска област
258982	70643	301527	120436	3912	Град Пожаревац
256774	67840	301527	117664	3912	Пожаревац
2208	2803	-	2772	-	Костолац
24236	14727	18137	7446	-	Велико Градиште
128812	1580	2983	3034	-	Голубац
48086	2777	1156	35	-	Жабари
43024	1600	4520	465	-	Жагубица
54681	4749	15448	2648	-	Кучево
78234	8081	1546	2157	-	Мало Црниће
105870	137283	33946	16227	-	Петровац на Млави

7.2. ОСТВАРЕНЕ ИНВЕСТИЦИЈЕ У НОВА ОСНОВНА СРЕДСТВА,

(II део)

Регион Област Град – општина	Информисање и комуникације	Финансијске делатности и делатност осигурања	Пословање некретнинама	Стручне, научне, иновационе и техничке делатности	Администра- тивне и помоћне услугне делатности
Зајечарска област	3596	701	-	45	3017
<i>Зајечар</i>	-	701	-	45	-
Бољевац	-	-	-	-	3017
Књажевац	3596	-	-	-	-
Сокобања	-	-	-	-	-
Јабланичка област	49272	11398	66	2352	-
<i>Лесковац</i>	49272	11236	66	2329	-
Бојник	-	-	-	-	-
Власотинце	-	162	-	23	-
Лебане	-	-	-	-	-
Медвеђа	-	-	-	-	-
Црна Трава	-	-	-	-	-
Нишавска област	1324185	56549	-	845782	9112
<i>Град Ниш</i>	1322540	56372	-	845782	2908
Медијана	1322540	50669	-	997	298
Нишка Бања	-	-	-	-	-
Палилула	-	-	-	844785	-
Пантелеј	-	2234	-	-	2610
Црвени крст	-	3469	-	-	-
Алексинач	863	177	-	-	-
Гаџин Хан	-	-	-	-	-
Доњевац	-	-	-	-	6204
Мерошина	28	-	-	-	-
Ражањ	754	-	-	-	-
Сврљиг	-	-	-	-	-
Пиротска област	22243	12051	-	-	11595
<i>Пирот</i>	22048	12051	-	-	11595
Бабушница	-	-	-	-	-
Бела Паланка	195	-	-	-	-
Димитровград	-	-	-	-	-
Подунавска област	2238	8979	6182	7661	-
<i>Смедерево</i>	170	3780	-	1194	-
Велика Плана	2068	777	6182	-	-
Смедеревска Паланка	-	4422	-	6467	-
Пчињска област	-	20 223	-	132	-
<i>Град Врање</i>	-	16133	-	132	-
Врање	-	16133	-	132	-
Врањска Бања	-	-	-	-	-
Босилеград	-	-	-	-	-
Бујановац	-	3 873	-	-	-
Владичин Хан	-	71	-	-	-
Прешево	-	-	-	-	-
Сурдулица	-	146	-	-	-
Трговиште	-	-	-	-	-
Топличка област	-	131	-	-	205
<i>Прокупље</i>	-	131	-	-	-
Блаце	-	-	-	-	205
Житорађа	-	-	-	-	-
Куршумлија	-	-	-	-	-
Регион Косово и Метохија

¹⁾ Подаци за општине односе се на велика и средња правна лица.

ПО ДЕЛАТНОСТИМА, 2021.¹⁾ (наставак)

хиљ. РСД

Државна управа и обавезно социјално осигурање	Образовање	Здравствена и социјална заштита	Уметност, забава и рекреација	Остале услужне делатности	Регион Област Град – општина
792047	254498	69676	35068	-	Зајечарска област
537089	222393	34141	18981	-	Зајечар
92936	5838	7135	6012	-	Бољевац
108063	12656	5500	8131	-	Књажевац
53959	13611	22900	1944	-	Сокобања
776248	52272	37479	12456	-	Јабланичка област
407932	31900	21789	3245	-	Лесковац
59628	2540	362	1087	-	Бојник
168270	16726	8541	2235	-	Власотинце
88848	758	2623	3437	-	Лебане
30099	147	4164	777	-	Медвеђа
21471	201	-	1675	-	Црна Трава
180883	256437	622949	33270	4127	Нишавска област
78838	199378	508743	18951	4127	Град Ниш
51622	65790	409168	12372	-	Медијана
7285	4240	18308	-	-	Нишка Бања
2814	38422	44241	932	4127	Палилула
3789	6681	2520	-	-	Пантелеј
13328	84245	34506	5647	-	Црвени крст
22496	53375	93537	1722	-	Алексинач
15810	1237	599	366	-	Гацин Хан
21584	870	5247	10472	-	Дољевац
25285	119	9213	1398	-	Мерошина
14	578	4061	361	-	Ражањ
16856	880	1549	-	-	Сврљиг
903508	43042	28648	32329	-	Пиротска област
534026	35768	17192	14746	-	Пирот
88643	3560	4148	115	-	Бабушница
221532	385	156	575	-	Бела Паланка
59307	3329	7152	16893	-	Димитровград
1744188	168532	128157	19874	798	Подунавска област
1694361	43903	56955	10350	-	Смедерево
15056	34967	13195	2106	798	Велика Плана
34771	89662	58007	7418	-	Смедеревска Паланка
1049236	53786	81766	67519	113	Пчињска област
631581	36311	12644	55012	-	Град Врање
578061	36311	12519	55012	-	Врање
53520	-	125	-	-	Врањска Бања
88984	717	5065	435	113	Босилеград
173 160	3284	1086	1604	-	Бујановац
33894	9044	1146	5582	-	Владичин Хан
3665	1552	7160	1454	-	Прешево
46917	2516	16248	2817	-	Сурдулица
71035	362	38417	615	-	Трговиште
153427	24778	74576	14360	-	Топличка област
27 365	12178	29743	11438	-	Прокупље
16521	3244	35976	2571	-	Блаце
3389	5196	-	50	-	Житораја
106152	4160	8857	301	-	Куршумлија
...	Регион Косово и Метохија

Аутор:
Татјана Савић
Љиљана Трмчић

8. ЦЕНЕ

Извори и методи прикупљања података

Малопродајне цене пољопривредних и индустријских производа и услуга, које се редовно месечно обрађују, снимају статистичари из подручних одељења у изабраним градовима. Цене индустријских (прехранбених и непрехрамбених) производа и услуга снимају се једанпут месечно на 3–12 места, у зависности од величине града. Цене пољопривредних производа снимају се два пута месечно, по правилу у 3–10 продавница и на пијаци (1–7 пијаца у граду). Просечна месечна цена за сваки производ и услугу у граду добија се непондерисаном геометријском средином цена снимљених на више места у граду. Просечне годишње цене рачунају се аритметичком средином просечних месечних цена.

Обухватност

Малопродајне цене се снимају у 15 градова: Београд, Ваљево, Зајечар, Зрењанин, Крагујевац, Краљево, Лесковац, Ниш, Нови Сад, Панчево, Смедерево, Сремска Митровица, Суботица, Ужице и Шабац за 662 производа и услуге.

Дефиниције

Малопродајне цене представљају цене по којима трговина на мало, индивидуални произвођачи и пружаоци услуга продају производе и наплаћују услуге крајњим потрошачима. Ценом је обухваћен порез на додату вредност.

8.1. ПРОСЕЧНЕ МАЛОПРОДАЈНЕ ЦЕНЕ

	Јединица мере	Београд	Ваљево	Зајечар	Крагујевац	Краљево	Лесковац	Ниш	Смедерево
ПРЕХРАМБЕНИ ПРОИЗВОДИ									
Пиринач	kg	232,43	263,27	201,81	268,43	161,01	174,53	206,88	174,87
Кифла, 70-80 г	ком.	21,46	19,95	26,19	18,11	20,68	18,93	22,29	17,83
Хлеб од пшеничног брашна тип 500	kg	88,76	84,98	86,04	89,46	83,54	86,20	81,33	86,77
Пшенично брашно тип 500	kg	63,74	61,69	50,30	58,27	61,51	60,23	56,93	54,37
Макарони	kg	151,78	154,52	122,95	147,11	164,17	145,70	170,76	154,32
Кекс	kg	295,30	417,46	224,91	289,42	264,81	322,13	238,23	212,96
Кромпир	kg	66,10	53,93	50,37	52,43	58,51	48,48	59,05	54,05
Пасуљ	kg	317,22	269,31	280,09	293,51	285,73	272,76	271,69	288,01
Црни лук	kg	62,92	49,84	49,44	48,55	54,74	45,91	50,13	52,63
Мрква (шаргарепа)	kg	74,66	66,30	68,23	66,15	68,73	65,53	67,81	70,21
Купус, свеж	kg	73,25	59,88	59,95	65,17	68,22	60,26	64,84	69,74
Јабуре	kg	93,54	80,71	90,79	95,94	87,01	86,87	87,73	93,06
Грожђе	kg	147,03	130,04	134,34	136,48	143,60	129,02	130,21	140,17
Лимун	kg	168,81	143,41	150,07	152,39	154,65	138,11	145,67	147,32
Суве шљиве, без коштице	kg	850,26	732,32	652,07	1013,29	779,72	1001,04	791,57	872,91
Мармелада	kg	298,07	373,11	279,46	367,46	316,01	281,76	306,09	281,72
Цем	kg	428,00	411,09	446,51	420,47	332,19	388,45	352,89	613,54
Грашак, смрзнут	kg	303,99	316,30	291,84	277,64	260,99	299,94	284,20	289,42
Јунеће месо без коске	kg	839,65	809,19	784,19	845,96	807,06	789,65	814,93	813,91
Свињско месо без коске	kg	563,53	521,59	503,54	545,93	515,49	490,04	506,64	531,46
Пилеће месо, свеже	kg	271,60	259,16	245,11	266,77	269,31	249,47	247,72	266,72
Сува свињска ребра	kg	606,18	657,11	479,53	551,44	511,93	544,82	516,66	589,82
Суви свињски врат	kg	960,11	818,63	827,66	916,13	858,25	858,74	741,91	1111,28
Сланина, месната, хамбургска	kg	760,15	644,66	747,94	828,79	712,70	723,82	765,94	1025,09
Пресована шунка, прашка	kg	1018,78	812,06	813,64	725,48	846,01	678,65	775,74	850,61
Говеђи гулаш	kg	1010,52	918,85	1003,95	840,20	893,74	947,48	967,45	1090,93
Месни нарезак	kg	901,57	887,61	876,36	919,23	874,74	891,62	876,49	897,32
Шаран	kg	437,07	420,00	...	377,50	411,02	490,00	387,71	428,33
Сардине у уљу	kg	1087,07	951,39	873,24	1067,66	1042,12	1000,21	1075,94	1017,72
Млеко	ℓ	97,08	96,02	82,21	94,73	99,22	69,65	88,86	88,36
Домаћи сир у кришкама	kg	398,58	366,67	446,92	400,19	280,85	393,05	467,22	432,98
Качкаваљ	kg	1082,06	1002,48	899,94	1022,57	876,68	750,64	874,47	885,87
Маслац	kg	1470,29	1436,31	1378,24	1445,51	1587,37	1521,65	1366,30	1554,45
Свињска маст	kg	212,47	144,34	191,22	212,06	191,80	184,54	204,02	193,10
Јестиво уље, сунцокретово	ℓ	176,33	170,41	173,06	175,09	172,18	171,28	177,22	173,99
Маргарин, стони	kg	259,41	250,85	247,50	263,27	258,18	243,40	252,51	259,43
Јаја, кокошја	ком.	14,64	13,73	12,26	15,19	14,87	13,44	13,84	14,10
Мед, природни	kg	900,42	803,97	884,77	787,68	884,15	855,24	1040,60	873,47
Шећер, кристал	kg	75,38	72,85	74,23	76,10	76,18	73,16	74,92	75,81
Кафа, пржена	kg	1265,84	1005,52	1183,37	1225,76	1083,46	1171,77	1232,58	1241,93
Млечна чоколада	kg	1101,37	1047,17	1111,45	1105,28	1170,15	1180,00	1056,14	1210,71
Кухињска со	kg	47,17	46,55	43,16	44,44	46,43	45,66	44,78	42,43
Млевена (алева) паприка	kg	1550,90	1566,60	1291,86	1485,18	1417,25	1169,77	1289,45	1543,29
Вино, бело	ℓ	292,45	248,74	262,10	217,44	265,70	255,89	292,39	282,54
Љута ракија, шљивовица	ℓ	644,16	708,54	573,63	594,46	652,14	693,35	591,88	634,98
Пиво у флашам	ℓ	112,30	116,49	104,48	111,67	121,37	103,89	105,76	105,52
Вињак	ℓ	908,73	945,73	954,73	968,12	920,07	950,66	926,49	975,30
Минерална вода	1,5 ℓ	42,59	43,18	40,28	40,75	57,07	39,64	40,91	41,76
Сок од воћа, кашаст	ℓ	103,90	94,37	100,73	104,86	108,09	106,66	121,85	104,66

У ГРАДОВИМА, 2021.
РСД

Ужице	Шабац	Нови Сад	Зрењанин	Панчево	Сремска Митровица	Суботица	Јединица мере	
ПРЕХРАМБЕНИ ПРОИЗВОДИ								
248,19	248,11	175,10	208,56	260,02	153,62	198,75	kg	Пиринач
23,36	27,01	24,31	16,81	23,90	15,34	21,46	ком.	Кифла, 70-80 г
97,87	88,02	92,83	89,22	91,92	94,74	96,81	kg	Хлеб од пшеничног брашна тип 500
56,29	60,04	62,48	55,97	57,08	49,70	56,74	kg	Пшенично брашно тип 500
146,73	149,67	157,09	153,65	142,06	142,45	148,72	kg	Макарони
374,36	218,42	232,84	366,46	282,88	218,30	216,37	kg	Кекс
47,52	57,24	59,53	55,19	56,19	46,10	52,71	kg	Кромпир
283,75	272,17	306,21	284,75	300,85	296,05	296,49	kg	Пасуљ
47,93	49,84	55,90	49,53	54,30	47,60	49,21	kg	Црни лук
64,51	66,86	73,30	70,57	75,39	71,97	65,21	kg	Мрква (шаргарепа)
63,68	64,57	72,69	68,87	69,46	65,98	62,96	kg	Купус, свеж
91,04	98,18	96,30	96,26	93,52	91,85	87,44	kg	Јабуре
128,87	143,18	143,33	144,57	151,11	138,19	131,03	kg	Грожђе
149,95	154,00	158,49	158,39	152,64	154,40	152,27	kg	Лимун
992,40	814,94	976,79	915,40	947,35	798,61	940,79	kg	Суве шљиве, без коштице
334,42	348,23	405,94	336,78	366,29	310,02	305,24	kg	Мармелада
484,73	466,15	392,24	642,53	580,83	491,78	406,64	kg	Џем
287,30	295,81	300,17	294,63	286,49	244,80	290,12	kg	Грашак, смрзнут
795,21	823,78	779,72	759,30	793,72	820,34	822,84	kg	Јунеће месо без коске
519,19	520,99	508,02	468,77	517,40	552,24	532,57	kg	Свињско месо без коске
291,96	258,92	257,37	263,65	261,86	258,58	268,39	kg	Пилеће месо, свеже
603,47	599,69	547,41	568,84	575,02	552,45	384,03	kg	Сува свињска ребра
1091,29	1130,31	1089,22	987,01	1050,94	1456,70	1033,62	kg	Суви свињски врат
953,32	873,12	789,45	742,54	772,45	745,03	1141,47	kg	Сланина, месната, хамбуршка
856,48	899,78	995,54	991,70	829,47	844,21	605,04	kg	Пресована шунка, прашка
1057,49	1022,76	993,67	1050,25	1001,38	973,77	969,62	kg	Говеђи гулаш
904,18	907,76	997,03	815,50	880,27	804,51	891,13	kg	Месни нарезак
375,00	415,83	437,75	446,86	424,25	403,40	389,84	kg	Шаран
1020,52	1051,75	1046,70	958,97	1003,81	821,67	1077,51	kg	Сардине у уљу
73,79	95,60	87,04	86,45	80,43	90,06	82,71	ℓ	Млеко
347,53	446,34	372,55	458,83	361,01	439,07	380,20	kg	Домаћи сир у кришкама
1022,53	1045,05	1097,38	995,07	949,31	859,09	968,10	kg	Качкаваљ
1419,07	1459,19	1508,84	1486,98	1398,09	1326,15	1446,11	kg	Маслац
217,85	213,36	215,31	197,38	190,75	176,26	164,57	kg	Свињска маст
174,55	174,00	175,73	174,45	171,35	172,02	175,70	ℓ	Јестиво уље, сунцокретово
255,77	261,38	271,93	280,98	245,42	243,90	264,51	kg	Маргарин, стони
15,20	14,94	14,01	14,52	14,66	13,75	13,52	ком.	Јаја, кокошја
900,74	1032,85	798,03	912,98	887,63	848,99	704,27	kg	Мед, природни
75,25	76,12	76,78	75,96	74,63	74,87	76,25	kg	Шећер, кристал
1179,53	1197,10	1279,61	1215,98	978,40	1207,12	1233,71	kg	Кафа, пржена
1220,34	1210,03	1233,50	1204,39	1198,32	1055,36	1215,29	kg	Млечна чоколада
45,50	46,33	46,49	48,48	45,74	43,91	46,91	kg	Кухињска со
1456,73	1562,58	1594,95	1618,35	1424,96	1262,62	1516,91	kg	Млевена (алева) паприка
294,05	264,62	276,58	263,44	273,82	255,21	263,57	ℓ	Вино, бело
674,30	577,96	689,89	850,45	751,31	707,86	645,27	ℓ	Љута ракија, шљивовица
110,42	110,08	111,75	114,19	104,26	97,07	107,68	ℓ	Пиво у флашама
900,96	973,77	987,19	1002,82	952,90	871,49	991,97	ℓ	Вињак
41,92	41,75	43,58	43,83	39,77	38,91	40,66	1,5 ℓ	Минерална вода
110,27	109,12	119,72	110,61	132,93	100,27	104,12	ℓ	Сок од воћа, кашаст

8.1. ПРОСЕЧНЕ МАЛОПРОДАЈНЕ ЦЕНЕ

	Јединица мере	Београд	Ваљево	Зајечар	Крагујевац	Краљево	Лесковац	Ниш	Смедерево
НЕПРЕХРАМБЕНИ ПРОИЗВОДИ									
Штоф за мушка одела и женске костиме	m	946,78	1006,29	750,00	715,47	896,41	924,66	1100,83	1104,49
Постељно платно	m	453,01	382,27	431,51	393,25	463,30	250,00	374,48	418,09
Штампано платно	m	456,16	514,69	337,64	572,97	512,21	250,00	406,52	454,97
Постава од вештачке свиле или вискозе	m	334,14	242,82	233,67	447,21	288,45	220,00	222,19	282,40
Мушки капут	ком.	11094,40	8798,55	9473,85	12214,94	13030,86	10632,48	9088,59	6126,25
Мушко одело од чешљаног предива	пар	18355,12	11587,48	8044,73	10508,67	15694,95	13534,07	16748,11	11816,84
Женски капут	ком.	9473,41	8051,09	9078,53	13946,27	12488,50	8322,23	9411,45	7507,95
Женски џемпер, мешавина вуне и синтетике	ком.	2478,87	2085,70	3379,73	3078,52	2642,56	1919,09	1951,96	1716,51
Мушка кошуља, 100% памук	ком.	3098,84	1777,98	1464,57	2714,10	2885,94	2170,44	2724,98	2402,09
Мушка кошуља, мешавина памука и синтетике	ком.	2219,98	1834,50	1505,93	2307,65	2305,77	1589,05	2268,14	1695,79
Мушка памучна поткошуља без рукава	ком.	553,42	335,09	317,49	337,06	309,25	321,18	439,73	327,26
Мушке гаће са ногавицама	ком.	538,59	421,68	429,39	492,99	361,91	374,64	520,05	389,76
Мушке чарапе, памучне	пар	220,02	258,58	176,91	159,01	225,20	199,57	279,57	235,30
Женске хула-хоп чарапе од синтетике	пар	229,90	142,80	217,06	288,10	196,91	157,06	310,42	182,61
Дечје доколенице, мешавина синтетике и памука	пар	196,98	147,57	197,46	313,87	161,34	252,44	177,71	148,38
Пешир, фротир	ком.	428,13	393,26	283,87	467,28	371,17	363,96	397,77	375,80
Покривач - ћебе, мешавина	ком.	1739,03	2314,04	1520,97	2265,26	2256,36	2558,90	1825,82	1946,53
Постељина за једну особу	комплет	2628,43	2946,55	2443,34	2525,44	2439,16	1814,67	2472,53	1593,84
Јорган, тип LIO	ком.	2259,48	2401,87	2406,92	3281,79	2161,91	2259,95	2656,09	2371,30
Душек	ком.	9724,22	8920,59	10518,72	11914,50	11247,80	7624,16	10421,81	8989,20
Тепих, вишебојан, 100% синтетика, око 3x2 m	ком.	5943,13	6454,00	8293,38	9547,11	6951,61	9846,15	15413,62	10203,34
Мушке плитке ципеле са кожним ђоном	пар	4342,75	4285,92	5322,94	5261,48	5717,21	5752,82	7173,52	6113,67
Женске плитке ципеле	пар	3514,58	3328,77	3480,99	5078,22	2645,55	2754,37	4846,70	4818,03
Дечачке дубоке ципеле	пар	4223,19	3542,81	3740,94	6089,35	3222,22	3310,59	4799,30	3475,63
Радничке гумене чизме	пар	1038,85	2205,86	1347,25	1718,94	1582,11	1841,47	1333,70	1859,76
Гарнитура за трпезарију	гарнит.	55381,31	46336,35	56341,00	39890,99	50473,24	48018,75	59795,14	43300,57
Кревет за једну особу, од дрвета	ком.	11361,88	10880,57	12702,89	14732,39	11201,42	8735,33	13842,77	9069,42
Двокрилни кухињски елемент, горњи	ком.	4517,52	5440,03	7426,01	5086,93	6460,62	6075,73	6085,28	6149,96
LED LCD телевизор, full HD, око 32"	ком.	15050,66	24493,31	22154,35	18857,00	27381,20	22203,29	31377,81	17017,34
Машина за прање рубља	ком.	34074,16	27629,02	29708,42	28517,29	30174,30	29786,82	32952,51	27376,11
Фрижидер	ком.	28605,77	24767,57	26208,80	24472,60	26297,48	24508,58	25514,39	21938,17
Усисивач прашине	ком.	9537,48	8976,28	7771,77	8536,92	7697,76	8322,99	8090,12	6566,17
Емајлирани штедњак	ком.	22974,52	22649,28	24153,93	22730,45	25305,39	23703,75	27205,14	23479,99
Електрични штедњак	ком.	23377,25	22862,08	22373,69	22515,32	21661,43	24426,17	24771,11	21991,81
Пегла на пару	ком.	4041,68	4777,14	3218,57	3872,22	4994,80	3995,69	3963,95	3302,34
Сијалица, 75 W	ком.	59,02	39,98	44,67	75,88	48,83	62,24	60,22	64,09
Емајлирана шерпа, око 3 l	ком.	3162,84	1276,41	1316,23	1598,12	1401,42	1352,94	1667,52	1131,89
Дубоки тањир од порцелана, аркопала	ком.	138,81	178,92	168,75	213,39	137,93	119,71	152,53	140,32
Прибор за јело за 6 особа	гарнит.	3469,38	3868,97	3548,39	4024,80	3370,46	2750,99	2682,92	3799,00
Чаша за воду	ком.	88,05	69,10	61,06	122,93	76,62	50,93	103,84	56,43
Дрво за огрев	m ³	6422,59	4750,00	3970,70	4533,80	5791,67	4804,92	4975,00	6333,33

У ГРАДОВИМА, 2021. (наставак)
РСД

Ужице	Шабац	Нови Сад	Зрењанин	Панчево	Сремска Митровица	Суботица	Јединица мере	
								НЕПРЕХРАМБЕНИ ПРОИЗВОДИ
1320,56	1061,15	1111,66	788,09	1005,30	941,67	980,00	m	Штоф за мушка одела и женске костиме
418,65	569,65	325,12	335,22	293,97	350,00	380,00	m	Постелно платно
657,64	562,49	318,20	344,31	330,00	420,00	540,00	m	Штампано платно
375,34	280,08	353,62	218,40	252,38	248,33	230,00	m	Постава од вештачке свиле или вискозе
13046,30	15072,27	11937,71	10969,29	8361,45	9165,87	12962,03	ком.	Мушки капут
15443,39	12947,22	18294,87	11630,31	9091,53	14486,20	12200,00	пар	Мушко одело од чешљаног предива
13404,21	12926,86	13555,53	10530,62	7884,40	8477,04	9563,79	ком.	Женски капут
3869,05	3104,69	2726,88	2431,30	3003,64	3128,27	3223,39	ком.	Женски џемпер, мешавина вуне и синтетике
3054,55	2663,71	3799,66	1734,85	2498,13	2711,09	2999,00	ком.	Мушка кошуља, 100% памук
2916,82	2245,18	1773,47	1787,51	2505,77	2738,61	2651,79	ком.	Мушка кошуља, мешавина памука и синтетике
432,99	360,13	421,03	346,09	379,46	336,52	365,87	ком.	Мушка памучна поткошуља без рукава
587,86	540,40	659,61	414,97	441,93	284,84	447,80	ком.	Мушке гаће са ноговицама
263,50	184,50	213,15	217,00	251,57	244,84	310,98	пар	Мушке чарапе, памучне
179,77	157,32	183,28	167,00	146,31	281,91	229,31	пар	Женске хула-хоп чарапе од синтетике
176,37	123,85	160,46	167,40	187,94	140,12	172,63	пар	Дечје доколенице, мешавина синтетике и памука
435,52	547,72	440,98	326,58	268,00	466,95	358,07	ком.	Пешкир, фротир
4006,90	1558,00	2209,89	2466,40	1721,67	2862,27	4482,07	ком.	Покривач - ћебе, мешавина
3049,44	3054,65	2080,34	2404,82	4122,50	2451,11	2478,03	комплет	Постелина за једну особу
3731,69	2742,98	3111,57	2313,84	2490,00	2695,02	2242,57	ком.	Јорган, тип LIO
12545,38	10985,00	9269,50	11779,68	8047,68	12579,10	13188,00	ком.	Душек
12487,00	17086,70	14604,68	7854,13	8699,76	11460,00	11017,74	ком.	Тепих, вишебојан, 100% синтетика, око 3x2 m
7413,71	4925,91	5293,85	7257,77	6899,72	5687,39	5272,08	пар	Мушке плитке ципеле са кожним ђоном
4682,77	3044,56	3262,62	4870,74	4872,68	3078,90	4702,73	пар	Женске плитке ципеле
3866,64	5394,37	3531,08	3792,63	4188,16	3693,39	3823,42	пар	Дечачке дубоке ципеле
2371,77	950,00	1446,46	1568,70	2132,33	1501,33	2225,00	пар	Радничке гумене чизме
49014,36	62834,61	45862,01	50778,34	53331,35	29733,84	63476,12	гарнит.	Гарнитура за трпезарију
11687,79	16736,63	9270,78	9294,37	10063,72	8002,49	11051,48	ком.	Кревет за једну особу, од дрвета
5995,82	6969,73	4220,09	4860,93	6379,44	5509,63	7694,08	ком.	Двокрилни кухињски елемент, горњи
17645,04	26942,09	20679,33	22192,32	28402,72	18385,38	21555,44	ком.	LED LCD телевизор, full HD, око 32"
31302,30	32100,21	27926,21	27798,67	27056,17	34470,96	27208,98	ком.	Машина за прање рубља
19635,01	26600,56	24027,82	26868,83	22990,00	26945,04	27757,52	ком.	Фрижидер
9245,57	8022,21	8765,44	8635,34	8549,87	8884,53	7785,89	ком.	Усисивач прашине
23020,89	24534,11	26376,75	24263,01	24698,45	26693,03	24382,07	ком.	Емајлирани штедњак
23365,41	24121,26	25876,73	23404,70	23130,42	26262,58	21792,05	ком.	Електрични штедњак
3401,81	4684,69	2304,95	4970,59	3882,37	3318,41	3090,01	ком.	Пегла на пару
77,60	66,88	68,70	53,73	50,00	62,76	66,87	ком.	Сијалица, 75 W
1523,87	1548,19	2148,62	1520,36	1665,67	1670,68	1414,99	ком.	Емајлирана шерпа, око 3 l
155,05	217,19	111,76	137,14	220,67	158,11	139,99	ком.	Дубоки тањир од порцелана, аркопала
2239,46	4790,14	2794,85	2259,39	3982,33	2626,70	3745,62	гарнит.	Прибор за јело за 6 особа
55,91	94,54	85,65	76,19	49,00	68,13	81,54	ком.	Чаша за воду
5015,00	5833,33	6634,91	6091,95	6166,67	5616,60	6344,79	m ³	Дрво за огрев

8.1. ПРОСЕЧНЕ МАЛОПРОДАЈНЕ ЦЕНЕ

	Јединица мере	Београд	Ваљево	Зајечар	Крагујевац	Краљево	Лесковац	Ниш	Смедерево
Мрки угаљ	тона	14664,45	17000,00	13000,00	15000,00	13550,00	15000,00	15240,00	16166,67
Тоалетни сапун	kg	667,37	625,26	634,62	746,84	606,10	639,84	709,58	735,71
Паста за зубе	туба	133,58	123,85	117,67	117,07	106,09	115,55	132,58	121,89
Сапун за прање	kg	575,89	561,56	542,79	579,85	467,09	556,90	566,20	567,26
Детерџент за машинско прање рубља	kg	169,68	147,05	139,85	149,05	123,83	139,98	148,57	164,66
Маст за обућу	кутија	139,23	162,08	116,40	147,04	119,66	89,25	129,26	131,86
Антипиретик (Фебрицет, Аспирин и сл.)	кутија	207,83	113,19	120,17	112,47	194,10	159,65	201,69	171,68
Аналгетик (Кафетин, Аналгин и сл.)	кутија	148,71	137,40	103,92	129,13	104,69	100,76	166,91	105,28
Витамин Ц, 20 таблета	табла	31,39	31,04	31,16	33,35	30,42	27,66	29,77	35,98
Сируп за ублажавање кашља	бочица	397,59	362,20	286,02	410,24	327,85	326,46	313,97	502,08
Школска свеска	ком.	59,41	43,80	32,32	52,89	36,37	33,04	38,72	27,81
Графитна оловка	ком.	35,67	28,23	26,99	38,73	34,57	25,21	33,32	23,21
Папир за штампање (писаћи)	пакет	430,67	444,67	484,76	549,18	412,37	388,89	347,62	449,87
Бицикл за одрасле	ком.	20650,20	14824,17	15660,29	25877,00	21205,55	17556,32	33430,77	14806,99
Ауто-гума, летња	ком.	4300,09	3916,83	4146,01	3713,54	3870,03	4061,56	3618,71	4303,31
Евро дизел	ℓ	160,64	160,64	160,64	160,64	160,64	160,64	160,64	160,64
Евро премијум, БМБ 95	ℓ	155,41	155,41	155,41	155,41	155,41	155,41	155,41	155,41
Моторно уље за подмазивање	ℓ	532,50	365,56	303,66	593,27	327,25	426,26	476,46	412,10
Цигла, пуна	ком.	19,71	21,11	20,00	23,14	23,55	17,68	22,44	20,79
Цреп	ком.	58,77	59,59	51,00	52,15	61,79	59,88	61,56	58,95
Цемент	kg	16,33	15,26	15,80	15,17	15,16	15,43	16,43	15,17
Чамове даске	m ³	22645,83	24146,18	28916,50	29100,14	30402,38	24406,83	31608,74	25472,44
Ексери	kg	149,92	155,04	160,50	160,88	180,90	169,61	170,31	173,37
Бетонско гвожђе	kg	90,33	102,02	120,00	109,00	118,24	129,94	125,39	124,30
Кровна лепенка	ролна	910,42	873,29	1095,00	1002,35	921,71	1000,32	1052,02	924,66
Синтетичка бела боја, основна, за дрво	kg	498,37	443,41	234,52	447,67	416,97	297,74	387,30	419,20
Прозорско стакло	m ²	1175,76	1043,73	1458,25	1195,00	1151,99	1081,40	1045,00	1118,03
Прекидач за једно сијалично место	ком.	233,59	152,97	149,00	190,82	191,66	177,82	193,44	176,42
Секира	kg	1764,44	1248,59	866,20	1620,51	1192,05	1395,87	958,65	1005,55
Мотика	kg	1021,85	864,38	589,85	563,78	607,90	989,65	568,85	574,97
Фунгицид-Бакарни креч	kg	1731,60	1291,50	1234,87	1549,17	1145,35	1271,84	1107,23	1079,92
УСЛУГЕ									
Вода за домаћинство	m ³	59,46	41,16	66,45	54,87	58,26	59,18	59,93	72,25
Изношење смећа	m ²	6,60	5,37	6,00	7,00	4,32	5,78	5,84	6,45
Загревање стана	m ²	119,39	98,64	114,51	92,55	101,20	91,00	...	114,99
Загревање стана, по утрошку	kwh	5,30	...
Скраћивање панталона	пар	354,84	273,86	200,00	300,00	255,54	200,00	425,00	200,00
Шивење женске хаљине	ком.	3511,78	1500,00	2000,00	1500,00	1966,10	1500,00	3791,67	2000,00
Пенцетирање мушких ципела	пар	676,12	782,97	648,07	600,00	800,00	828,56	400,00	676,87
Хемијско чишћење мушког одела	пар	699,11	850,00	800,00	1000,00	800,00	903,47	950,00	1137,81
Мушко подшишавање		327,13	319,94	258,33	300,00	323,76	300,00	283,33	375,74
Прање косе средње дужине, са фенирањем		447,91	547,72	399,93	516,67	365,93	672,06	820,83	523,41
Поправка аутомобила, обрачунски час рада	1h	1500,00	1095,45	1224,74	2200,00	996,66	924,74	1700,00	1000,00
Улазница за биоскоп	карта	358,11	300,00	...	300,00	300,00	250,00	350,00	262,50
Улазница за позориште	карта	1056,95	600,00	250,00	400,00	300,00	300,00	600,00	400,00
Улазница за фудбалску утакмицу	карта	272,47	200,00	200,00	...	500,00	...
Превоз у градском саобраћају	карта	85,83	60,00	50,00	70,00	54,17	47,50	60,00	74,83

У ГРАДОВИМА, 2021. (наставак)
РСД

Ужице	Шабац	Нови Сад	Зрењанин	Панчево	Сремска Митровица	Суботица	Јединица мере	
11500,00	14625,00	15289,62	14206,30	14600,00	13668,20	14091,67	тона	Мрки угаљ
751,56	684,42	804,50	718,37	694,76	460,85	619,39	kg	Тоалетни сапун
134,65	127,90	124,46	132,74	116,07	114,66	113,32	туба	Паста за зубе
647,58	578,24	618,50	635,86	577,91	552,02	546,60	kg	Сапун за прање
164,97	147,34	163,17	158,67	147,51	143,31	143,31	kg	Детерџент за машинско прање рубља
128,58	129,31	114,05	129,91	117,56	145,75	138,16	кутија	Маст за обућу
178,03	193,17	134,88	191,51	256,64	320,55	107,66	кутија	Антипиретик (Фебрицет, Аспирин и сл.)
156,13	150,38	144,09	106,22	162,01	105,12	104,53	кутија	Аналгетик (Кафетин, Аналгин и сл.)
46,18	31,10	26,32	27,55	31,48	30,46	31,68	табла	Витамин Ц, 20 таблета
326,48	211,63	342,25	321,94	342,81	597,95	328,93	бочица	Сируп за ублажавање кашља
39,50	23,30	35,80	36,75	33,49	30,00	21,10	ком.	Школска свеска
47,96	31,17	19,88	33,52	47,93	17,32	42,28	ком.	Графитна оловка
428,12	412,90	443,20	409,32	393,45	431,12	365,99	пакет	Папир за штампање (писаћи)
17185,55	22086,78	22555,03	16975,10	19274,99	23785,88	24239,51	ком.	Бицикл за одрасле
4099,77	3992,50	3999,08	4103,60	4586,61	3952,83	4673,26	ком.	Ауто-гума, летња
160,64	160,64	160,64	160,64	160,64	160,64	160,64	€	Евро дизел
155,41	155,41	155,41	155,41	155,41	155,41	155,41	€	Евро премијум, БМБ 95
619,98	502,07	393,10	489,39	388,25	268,09	474,15	€	Моторно уље за подмазивање
23,58	18,47	18,32	19,57	21,52	20,91	19,43	ком.	Цигла, пуна
49,83	58,44	61,53	55,06	64,99	87,30	81,42	ком.	Цреп
14,49	14,67	15,64	15,40	15,48	15,85	15,30	kg	Цемент
29111,67	22980,00	25585,28	29681,01	29473,30	30000,27	32450,00	м ³	Чамове даске
147,31	166,67	178,60	172,38	196,25	161,01	164,83	kg	Ексери
113,67	105,83	110,25	123,31	122,12	123,36	122,17	kg	Бетонско гвожђе
950,00	1045,00	918,74	889,06	951,85	1173,23	916,67	ролна	Кровна лепенка
570,58	624,92	481,13	358,27	616,09	315,81	393,62	kg	Синтетичка бела боја, основна, за дрво
1015,33	1396,42	1400,00	1562,38	974,68	1265,38	2000,00	м ²	Прозорско стакло
208,49	205,41	231,30	186,75	189,71	167,28	184,72	ком.	Прекидач за једно сијалично место
1387,12	1364,96	1900,65	1210,03	1495,00	1000,64	1351,54	kg	Секира
977,89	827,38	612,18	669,11	525,00	433,05	854,18	kg	Мотика
1410,84	1198,96	1405,07	1069,34	1217,99	1270,45	1371,00	kg	Фунгицид-Бакарни креч
УСЛУГЕ								
65,77	49,90	54,57	32,30	65,87	71,45	65,92	м ³	Вода за домаћинство
8,42	6,08	6,48	8,20	5,71	8,65	6,54	м ²	Изношење смећа
109,95	...	90,23	...	109,97	120,76	...	м ²	Загревање стана
...	5,60	...	5,68	5,64	kWh	Загревање стана, по утрошку
200,00	416,02	324,04	300,00	350,00	250,00	300,00	пар	Скраћивање панталона
2823,11	1754,41	2500,00	4000,00	3000,00	2000,00	2000,00	ком.	Шивење женске хаљине
1009,53	416,02	1062,66	900,00	948,68	804,04	600,00	пар	Пенцетирање мушких ципела
825,00	1062,66	957,35	1000,00	774,60	1058,33	1000,00	пар	Хемијско чишћење мушког одела
404,39	354,55	365,93	375,73	468,57	400,00	424,26		Мушко подшишавање
763,72	525,94	590,02	515,21	500,75	400,00	597,91		Прање косе средње дужине, са фенирањем
1179,70	1392,48	1749,29	1702,01	836,66	1095,45	1935,00	1h	Поправка аутомобила, обрачунски час рада
300,00	300,00	350,00	366,67	250,00	...	220,83	карта	Улазница за биоскоп
300,00	500,00	800,00	300,00	800,00	400,00	350,00	карта	Улазница за позориште
200,00	300,00	200,00	250,00	карта	Улазница за фудбалску утакмицу
50,00	70,00	65,00	75,00	70,00	60,00	78,58	карта	Превоз у градском саобраћају



9. ПОЉОПРИВРЕДА

Аутори:
Слободан Грујић
Лејла Радојичић

АНКЕТА О СТРУКТУРИ ПОЉОПРИВРЕДНИХ
ГАЗДИНСТАВА 2018.

Приказани подаци су део резултата Анкете о структури пољопривредних газдинстава (Анкета), која је на територији Републике Србије спроведена у периоду од 1. октобра до 30. новембра 2018. године, на основу Уредбе о утврђивању Плана званичне статистике за 2018. годину („Службени гласник РС“, број 120/17). Подаци су приказани према локацији пољопривредних газдинстава. Анкетом су обухваћена привредна друштва, земљорадничке задруге, други облици организовања са статусом правног лица и предузетници регистровани у Агенцији за привредне регистре да претежно обављају делатност пољопривредне производње или су регистровани у другој делатности али имају организационе делове у којима се обавља делатност пољопривредне производње, као и породична пољопривредна газдинства.

Дефиниције

Пољопривредно газдинство је технички и економски самостална производна јединица која има јединствено управљање и на којој привредно друштво, земљорадничка задруга, установа или друго правно лице, предузетник или породично пољопривредно газдинство обавља пољопривредну производњу као примарну или секундарну делатност. Локација газдинства је место на коме се одвија целокупна пољопривредна производња или њен главни део. То је обично место на коме се налазе пољопривредни објекти / зграде намењени за пољопривредну производњу (нпр. објекти за смештај стоке, стакленик, хладњача за смештај пољопривредних производа, највећи административни објекат и сл.) или највећа површина коришћеног пољопривредног земљишта.

Коришћено пољопривредно земљиште чине:

- пољопривредно земљиште на окућници,
- оранице и баште (укључујући и угаре),
- стални засади – воћњаци, виногради, расадници, засади корпарске врбе, површине под рогозом, рогачем, површине на којима се узгајају тартуфи, као и засади јелки подигнутих за продају (новогодишње јелке), и
- ливаде и пашњаци које газдинство редовно обрађује – користи.

9.1. ОПШТИ ПОДАЦИ О ПОЉОПРИВРЕДНИМ ГАЗДИНСТВИМА

Регион Област Град – општина	Број газдинстава	Коришћено пољопривредно земљиште	Оранице и баште	Воћњаци	Виногради	Ливаде и пашњаци
РЕПУБЛИКА СРБИЈА	564541	3475894	2571580	182923	20466	676724
СРБИЈА – СЕВЕР	157103	1719899	1545917	33843	5397	128339
Београдски регион	30033	145533	112787	14349	783	15597
Београдска област						
Град Београд	30033	145533	112787	14349	783	15597
Барајево	2393	9082	6360	273	7	2348
Вождовац	1653	3401	1568	195	40	1446
Врачар	-	-	-	-	-	-
Гроцка	4068	12935	3794	8199	449	410
Звездара	105	131	82	32	2	12
Земун	768	5089	4836	184	11	15
Лазаревац	4621	13823	9432	718	30	3465
Младеновац	5438	22963	17194	2229	156	2772
Нови Београд	57	129	125	0	0	0
Обреновац	4305	24449	21410	417	18	2159
Палилула	1521	24763	23770	742	24	113
Раковица	136	262	143	56	0	43
Савски венац	-	-	-	-	-	-
Сопот	2647	11721	8223	908	29	2354
Стари град	-	-	-	-	-	-
Сурчин	1318	12946	12754	133	7	25
Чукарица	1003	3837	3097	263	10	436
Регион Војводине	127070	1574366	1433130	19494	4614	112742
Западнобачка област	16859	178314	165194	2904	108	9570
Сомбор	8080	88019	81212	1570	79	4873
Апатин	1782	20631	18984	458	2	1111
Кула	3607	39286	36247	622	13	2324
Оџаци	3389	30379	28750	255	14	1262
Јужнобанатска област	23189	314579	284299	2459	2350	24642
Панчево	6067	53744	52664	403	25	403
Алибунар	3013	50783	41679	324	139	8537
Бела Црква	1796	22550	16253	1000	39	5151
Вршац	2339	51052	44427	211	2125	4197
Ковачица	3594	43648	42950	61	1	579
Ковин	3347	45958	41876	68	15	3896
Опово	1279	15004	13893	89	5	960
Пландиште	1754	31842	30557	304	1	918
Јужнобачка област	26297	273729	262394	3626	730	6086
Град Нови Сад	4771	35102	33793	681	101	344
Нови Сад	4293	33205	32166	600	62	200
Петроварадин	478	1897	1627	82	39	144
Бач	1428	20604	20198	190	0	170
Бачка Паланка	4547	40839	39258	1208	123	141
Бачки Петровац	1540	16072	15870	124	2	29
Беочин	783	5286	3826	200	277	968
Бечеј	1908	39253	39057	156	8	24
Врбас	2661	29751	29111	325	0	228
Жабалъ	3690	30627	28054	190	16	2296
Србобран	1481	24788	24080	48	5	390
Сремски Карловци	181	663	362	111	167	22
Темерин	1367	14480	13984	146	21	305
Тител	1940	16264	14802	248	9	1170

– АНКЕТА О СТРУКТУРИ ПОЉОПРИВРЕДНИХ ГАЗДИНАСТАВА 2018.

Говеда	Свиње	Овце	Живина	Трактори	Годишња радна јединица	Регион Област Град – општина
881152	3266102	1799814	23184387	451983	645733	РЕПУБЛИКА СРБИЈА
305461	1630643	422735	10815237	141436	163382	СРБИЈА – СЕВЕР
46230	164975	97176	763388	25261	31720	Београдски регион
46230	164975	97176	763388	25261	31720	Београдска област
						<i>Град Београд</i>
2227	8752	8752	57315	1906	2671	Барајево
593	4058	2130	61410	853	1153	Вождовац
-	-	-	-	0	-	Врачар
958	10794	1885	47334	4223	5555	Гроцка
6	263	80	721	53	94	Звездара
1347	6359	657	17658	649	624	Земун
2519	13396	20991	86004	3575	3163	Лазаревац
8114	31793	23798	154886	4408	5148	Младеновац
12	24	27	3385	16	35	Нови Београд
8337	36678	24456	139385	3806	4868	Обреновац
17799	26368	1414	40406	1490	3484	Палилула
24	76	0	950	67	103	Раковица
-	-	-	-	0	-	Савски венац
3264	12149	10093	56050	2379	2364	Сопот
-	-	-	-	0	-	Стари град
897	12026	1373	83130	1109	1646	Сурчин
134	2241	1522	14754	727	812	Чукарица
259231	1465668	325558	10051849	116175	131661	Регион Војводине
30492	141576	42878	1006190	13422	16919	Западнобачка област
<i>16906</i>	<i>92114</i>	<i>18837</i>	<i>299651</i>	<i>6984</i>	<i>7703</i>	<i>Сомбор</i>
1277	9998	10056	54845	1670	1986	Апатин
3592	22091	3340	565880	2400	3210	Кула
8717	17374	10644	85813	2367	4019	Оџаци
28569	117847	51642	2558880	22052	20350	Јужнобанатска област
<i>4161</i>	<i>15633</i>	<i>7305</i>	<i>331651</i>	<i>4860</i>	<i>5248</i>	<i>Панчево</i>
3692	26964	8000	143797	3041	2332	Алибунар
2580	6513	9100	41445	1794	1940	Бела Црква
3126	6914	10896	222423	2773	2687	Вршац
3660	10138	7149	79673	3196	2956	Ковачица
7597	33193	5220	96625	3178	2730	Ковин
2155	5667	2255	31920	1522	1067	Опово
1599	12825	1717	1611347	1688	1389	Пландиште
49095	306959	65695	2195887	23167	28686	Јужнобачка област
<i>3536</i>	<i>20166</i>	<i>8830</i>	<i>340343</i>	<i>4666</i>	<i>4864</i>	<i>Град Нови Сад</i>
3417	19141	7930	326288	4479	4498	Нови Сад
119	1025	900	14055	187	366	Петроварадин
1020	7591	3306	36664	1605	2015	Бач
5105	33652	11612	139832	3802	6783	Бачка Паланка
1740	2738	908	677435	1458	1184	Бачки Петровац
1698	8722	1944	19090	776	868	Беочин
8574	85422	12220	126503	2545	2867	Бечеј
6419	80556	2581	96167	1999	2478	Врбас
7161	20363	7190	329504	2723	2843	Жабаль
1603	14753	3472	91208	1105	1373	Србобран
11	191	14	1253	125	215	Сремски Карловци
1259	17788	4832	291012	953	1370	Темерин
10970	15017	8785	46875	1412	1826	Тител

9.1. ОПШТИ ПОДАЦИ О ПОЉОПРИВРЕДНИМ ГАЗДИНСТВИМА

Регион Област Град – општина	Број газдинстава	Коришћено пољопривредно земљиште	Оранице и баште	Воћњаци	Виногради	Ливаде и пашњаци
Севернобанатска област	12621	176701	155342	843	181	20159
<i>Кикинда</i>	<i>4313</i>	<i>64857</i>	<i>60065</i>	<i>196</i>	<i>23</i>	<i>4490</i>
Ада	1672	19800	19725	70	2	0
Кањижа	2345	28629	22930	385	60	5210
Нови Кнежевац	1541	20682	16928	102	0	3643
Сента	1297	21107	20738	59	3	284
Чока	1453	21626	14956	31	92	6533
Севернобачка област	10245	139289	133144	2997	249	2685
<i>Суботица</i>	<i>6548</i>	<i>74720</i>	<i>69510</i>	<i>2374</i>	<i>182</i>	<i>2523</i>
Бачка Топола	2629	49707	49147	284	51	160
Мали Иђош	1068	14861	14486	339	16	2
Средњобанатска област	14739	262483	218248	1339	122	42264
<i>Зрењанин</i>	<i>6550</i>	<i>104234</i>	<i>80044</i>	<i>614</i>	<i>74</i>	<i>23228</i>
Житиште	2892	46144	43235	80	3	2747
Нова Црња	1271	22335	21971	166	3	123
Нови Бечеј	2249	49526	38508	134	39	10810
Сечањ	1776	40244	34489	344	3	5357
Сремска област	23121	229270	214510	5328	874	7336
<i>Сремска Митровица</i>	<i>7384</i>	<i>55127</i>	<i>50642</i>	<i>987</i>	<i>34</i>	<i>3149</i>
Инђија	2550	29752	27300	1120	187	986
Ириг	1067	11853	9409	1264	287	875
Пећинци	2835	25089	23652	226	8	1121
Рума	3452	40875	39346	570	28	520
Стара Пазова	2393	30750	30237	205	51	118
Шид	3440	35823	33923	955	278	568
СРБИЈА – ЈУГ	407438	1755995	1025662	149080	15069	548386
Регион Шумадије и Западне Србије	242636	1035998	565616	98172	7597	352548
Златиборска област	43829	202051	49618	23049	7	127265
<i>Ужице</i>	<i>6036</i>	<i>18078</i>	<i>4358</i>	<i>3073</i>	<i>4</i>	<i>10461</i>
Ариље	4306	10658	1943	3368	0	5215
Бајина Башта	4433	16609	4367	3400	0	8619
Косјерић	2840	14174	3028	2419	0	8498
Нова Варош	3453	18404	4964	1464	0	11689
Пожега	5193	17690	6343	2427	0	8576
Прибој	3965	9444	1760	2172	3	5420
Пријеполје	5911	20680	3125	3605	0	13585
Сјеница	5225	56446	18342	129	0	37906
Чајетина	2465	19868	1388	992	0	17296
Колубарска област	25058	132101	77561	13097	148	39869
<i>Ваљево</i>	<i>8275</i>	<i>43677</i>	<i>21792</i>	<i>5502</i>	<i>112</i>	<i>15857</i>
Лајковац	1941	10510	7353	391	2	2676
Љиг	2899	13229	6997	1035	9	5010
Мионица	3336	17265	9735	1045	2	6351
Осечина	3584	19414	7897	4098	0	7092
Уб	5023	28005	23786	1027	22	2885
Мачванска област	39808	167858	133174	14004	196	18990
<i>Шабач</i>	<i>10115</i>	<i>48444</i>	<i>42854</i>	<i>3184</i>	<i>59</i>	<i>1878</i>
Богатић	5430	28468	27894	335	2	34
Владимирци	3763	20004	17190	610	10	2053
Коцељева	3055	15789	11111	1531	10	2969
Крупањ	4006	14557	6581	3725	96	3927
Лозница	8254	25993	21831	1744	18	2218
Љубовија	3169	11102	4354	2276	0	4411
Мали Зворник	2017	3502	1360	600	1	1501

– АНКЕТА О СТРУКТУРИ ПОЉОПРИВРЕДНИХ ГАЗДИНСТАВА 2018. (наставка)

Говеда	Свиње	Овце	Живина	Трактори	Годишња радна јединица	Регион Област Град – општина
40294	180254	51573	377744	12410	13036	Севернобанатска област
<i>11762</i>	<i>98976</i>	<i>6175</i>	<i>76535</i>	<i>3696</i>	<i>3923</i>	<i>Кикинда</i>
5621	27568	15588	118450	1789	2173	Ада
8538	17091	12561	59064	2301	2712	Кањижа
2712	7031	2385	33103	1280	1244	Нови Кнежевац
6046	6479	5903	26757	1569	1901	Сента
5614	23109	8961	63835	1775	1083	Чока
34109	219483	22520	786011	9641	12820	Севернобачка област
<i>18083</i>	<i>87728</i>	<i>9346</i>	<i>213543</i>	<i>5914</i>	<i>8808</i>	<i>Суботица</i>
13578	123921	8460	216260	2976	2893	Бачка Топола
2447	7833	4714	356208	751	1119	Мали Иђош
42953	92727	43379	1996958	13779	12158	Средњобанатска област
<i>17591</i>	<i>36551</i>	<i>12752</i>	<i>257531</i>	<i>5486</i>	<i>5285</i>	<i>Зрењанин</i>
7130	14859	10344	1226989	2810	2488	Житиште
2003	5862	2983	34918	1409	897	Нова Црња
12122	11069	14309	432783	2461	1935	Нови Бечеј
4106	24385	2990	44737	1614	1553	Сечањ
33719	406821	47872	1130178	21703	27692	Сремска област
<i>9176</i>	<i>151589</i>	<i>21094</i>	<i>185524</i>	<i>5828</i>	<i>8810</i>	<i>Сремска Митровица</i>
5143	14969	3252	104646	2339	3715	Инђија
3035	10409	1668	252369	1191	1884	Ириг
4765	43478	2378	227485	2926	2098	Пећинци
3961	70634	4967	138530	3465	5009	Рума
4524	54606	2515	67892	2680	2516	Стара Пазова
3115	61136	11998	153732	3274	3659	Шид
575690	1635459	1377080	12369150	310547	482352	СРБИЈА – ЈУГ
406599	1084766	1079071	9443808	173856	301716	Регион Шумадије и Западне Србије
77930	50554	211265	439712	21433	57282	Златиборска област
<i>6881</i>	<i>8486</i>	<i>31366</i>	<i>69045</i>	<i>2858</i>	<i>6435</i>	<i>Ужице</i>
1719	3562	12368	18730	2615	5043	Ариље
3727	8654	25967	33092	2438	7748	Бајина Башта
3293	5088	20076	25600	1687	4599	Косјерић
8735	6411	12327	31878	2020	5281	Нова Варош
5992	10176	22940	114276	2868	8250	Пожега
1884	1266	7443	15026	403	4218	Прибој
5398	1898	9361	35852	2050	5361	Пријеполје
33177	1500	51602	71693	3003	7811	Сјеница
7124	3514	17815	24520	1490	2536	Чајетина
61455	153105	179008	2080251	20367	33049	Колубарска област
<i>20773</i>	<i>39767</i>	<i>71091</i>	<i>331052</i>	<i>6518</i>	<i>11406</i>	<i>Ваљево</i>
2240	10008	10249	44238	1829	1160	Лајковац
4251	8769	19188	85384	2509	2586	Љиг
9418	14213	22725	1077596	2869	4378	Мионица
5004	17052	28662	61485	2458	6198	Осечина
19770	63295	27093	480496	4184	7321	Уб
84759	422700	191183	1271977	27062	50690	Мачванска област
<i>28933</i>	<i>107951</i>	<i>29233</i>	<i>240415</i>	<i>7613</i>	<i>13895</i>	<i>Шабач</i>
16634	138699	35537	108949	5087	8277	Богатић
10907	46306	20020	472025	3244	4783	Владимирци
7028	23168	13721	74434	2326	3316	Коцељева
4611	24777	27072	58702	2724	6640	Крупањ
12834	58674	28781	147990	4431	8629	Лозница
3679	15047	28402	90089	1175	3977	Љубовија
133	8078	8418	79373	462	1172	Мали Зворник

9.1. ОПШТИ ПОДАЦИ О ПОЉОПРИВРЕДНИМ ГАЗДИНСТВИМА

Регион Област Град – општина	Број газдинстава	Коришћено пољопривредно земљиште	Оранице и баште	Воћњаци	Виногради	Ливаде и пашњаци
Моравичка област	28078	109360	47026	14462	49	46619
<i>Чачак</i>	<i>10602</i>	<i>31902</i>	<i>19163</i>	<i>4511</i>	<i>46</i>	<i>7611</i>
Горњи Милановац	5270	27859	14086	2663	0	10727
Ивањица	6697	30491	5770	4276	0	20279
Лучани	5509	19108	8007	3012	3	8002
Поморавска област	21992	102981	82260	3421	1324	15189
<i>Јагодина</i>	<i>5358</i>	<i>24250</i>	<i>20215</i>	<i>899</i>	<i>314</i>	<i>2694</i>
Деспотовац	3107	17837	10830	625	87	6143
Параћин	5362	20675	18087	297	284	1784
Рековац	3076	12618	8025	1154	427	2879
Свилајнац	2583	15735	14741	294	143	471
Ђуприја	2506	11866	10361	153	69	1218
Расинска област	31865	95924	58861	12337	5045	18006
<i>Крушевац</i>	<i>11867</i>	<i>33078</i>	<i>23594</i>	<i>2040</i>	<i>1336</i>	<i>5260</i>
Александровац	5006	12713	6209	3125	1125	2144
Брус	4547	16791	4142	4452	176	7867
Варварин	3222	11419	9515	952	405	411
Трстеник	5775	15808	10038	1636	1741	1987
Ћићевац	1448	6114	5364	132	262	336
Рашка област	26505	104384	32337	7068	23	63215
<i>Краљево</i>	<i>10473</i>	<i>38257</i>	<i>16683</i>	<i>2964</i>	<i>8</i>	<i>17682</i>
Врњачка Бања	2920	5561	2699	460	1	2216
Нови Пазар	5411	18129	4242	1424	1	12275
Рашка	3722	12508	2292	1872	12	8193
Тутин	3979	29930	6422	348	0	22849
Шумадијска област	25502	121339	84779	10734	804	23394
<i>Крагујевац</i>	<i>8201</i>	<i>34769</i>	<i>24316</i>	<i>3169</i>	<i>113</i>	<i>6630</i>
Аранђеловац	5292	18931	10715	1653	92	6174
Баточина	1518	7978	7061	296	29	558
Кнић	3237	19806	13255	902	6	5428
Лапово	675	1899	1683	81	25	78
Рача	2539	15389	13169	554	71	1491
Топола	4040	22567	14580	4078	468	3034
Регион Јужне и Источне Србије	164802	719997	460046	50908	7472	195838
Борска област	11285	78611	45266	1384	1101	30093
<i>Бор</i>	<i>3039</i>	<i>21617</i>	<i>10401</i>	<i>553</i>	<i>171</i>	<i>10180</i>
Кладово	1921	12165	7404	165	189	4274
Мајданпек	2299	13203	4730	227	24	8065
Неготин	4026	31626	22730	439	717	7574
Браничевска област	22985	150190	118393	3446	621	26846
<i>Град Пожаревац</i>	<i>4195</i>	<i>27440</i>	<i>26164</i>	<i>500</i>	<i>69</i>	<i>527</i>
Пожаревац	3645	24754	23546	461	62	527
Костолац	550	2686	2618	39	7	0
Велико Градиште	2110	16476	14581	299	96	1297
Голубац	1295	6672	5169	219	85	1109
Жабари	1595	14192	13473	197	81	404
Жагубица	2975	22763	7790	482	3	14416
Кучево	2932	10423	5708	461	36	4126
Мало Црниће	2106	16534	15777	96	17	573
Петровац на Млави	5777	35689	29730	1192	235	4394

– АНКЕТА О СТРУКТУРИ ПОЉОПРИВРЕДНИХ ГАЗДИНАСТАВА 2018. (наставка)

Говеда	Свиње	Овце	Живина	Трактори	Годишња радна јединица	Регион Област Град – општина
34426	77479	135283	349358	19027	44031	Моравичка област
<i>11852</i>	<i>44463</i>	<i>40929</i>	<i>185093</i>	<i>7496</i>	<i>15424</i>	<i>Чачак</i>
9966	14739	42033	69121	4536	6532	Горњи Милановац
7252	8443	22856	31621	3806	13419	Ивањица
5357	9835	29466	63522	3190	8655	Лучани
26572	89045	64498	1835649	21783	22733	Поморавска област
<i>5906</i>	<i>22988</i>	<i>11790</i>	<i>1315995</i>	<i>4720</i>	<i>4947</i>	<i>Јагодина</i>
3581	8441	13302	188211	3344	3234	Деспотовац
5361	30609	10023	122249	5301	4721	Параћин
3837	7431	15082	85341	2692	4496	Рековац
6100	11486	7506	82647	3303	3781	Свилајнац
1786	8089	6796	41206	2423	1553	Ђуприја
27909	127258	66540	2227334	26268	39344	Расинска област
<i>15260</i>	<i>38895</i>	<i>17314</i>	<i>363203</i>	<i>9981</i>	<i>11550</i>	<i>Крушевац</i>
2913	10961	11446	753398	3677	6781	Александровац
2903	5361	18145	56392	2912	7911	Брус
2398	43570	4447	895877	3169	4399	Варварин
3767	18803	14038	76210	5383	7623	Трстеник
668	9666	1150	82254	1146	1080	Ћићевац
52999	59838	98261	666022	15132	25322	Рашка област
<i>21357</i>	<i>45004</i>	<i>37750</i>	<i>276181</i>	<i>6544</i>	<i>11576</i>	<i>Краљево</i>
1964	8581	10526	296892	1668	2007	Врњачка Бања
11955	3032	12477	31058	2451	3228	Нови Пазар
2167	3195	12599	35384	2036	3346	Рашка
15556	26	24910	26507	2433	5166	Тутин
40549	104788	133032	573505	22784	29265	Шумадијска област
<i>12686</i>	<i>27513</i>	<i>37675</i>	<i>153131</i>	<i>6931</i>	<i>10181</i>	<i>Крагујевац</i>
4091	13883	30628	155549	4079	5212	Аранђеловац
1105	4098	9525	29362	1531	1317	Баточина
10340	18562	18582	56541	3226	4799	Кнић
717	2353	1548	8686	607	557	Лапово
4331	19562	15769	50797	2566	2314	Рача
7279	18817	19305	119438	3846	4886	Топола
169091	550692	298009	2925342	136691	180635	Регион Јужне и Источне Србије
12326	28125	26120	161942	11161	11226	Борска област
<i>5020</i>	<i>7946</i>	<i>10973</i>	<i>39362</i>	<i>3109</i>	<i>4477</i>	<i>Бор</i>
960	5355	2210	30745	1781	1733	Кладово
3270	7163	4944	40281	1950	1929	Мајданпек
3075	7661	7994	51555	4321	3087	Неготин
31008	155745	74799	807139	24535	24074	Браничевска област
<i>3882</i>	<i>45401</i>	<i>8019</i>	<i>168679</i>	<i>4122</i>	<i>2683</i>	<i>Град Пожаревац</i>
3552	42467	7138	150772	3691	2340	Пожаревац
330	2934	881	17907	431	342	Костолац
2738	33932	8577	139464	2813	3923	Велико Градиште
991	7192	3834	51512	1232	1016	Голубац
2309	12430	4495	89623	2125	1983	Жабари
6447	9772	11939	45692	2465	2673	Жагубица
1990	8216	9664	49962	3039	3126	Кучево
2197	12592	4613	111207	1275	1762	Мало Црниће
10453	26209	23657	151001	7464	6908	Петровац на Млави

9.1. ОПШТИ ПОДАЦИ О ПОЉОПРИВРЕДНИМ ГАЗДИНСТВИМА

Регион Област Град – општина	Број газдинстава	Коришћено пољопривредно земљиште	Оранице и баште	Воћњаци	Виногради	Ливаде и пашњаци
Зајечарска област	15286	90195	51009	5583	1041	31864
<i>Зајечар</i>	<i>5228</i>	<i>31509</i>	<i>22875</i>	<i>1493</i>	<i>475</i>	<i>6437</i>
Бољевац	2967	23474	10411	406	79	12334
Књажевац	4208	16530	6663	3220	411	6076
Сокобања	2884	18682	11059	463	77	7017
Јабланичка област	24381	64913	39485	8484	1480	15023
<i>Лесковац</i>	<i>14280</i>	<i>32745</i>	<i>23582</i>	<i>4442</i>	<i>795</i>	<i>3675</i>
Бојник	2011	7293	4279	878	163	1930
Власотинце	3680	6595	3763	898	437	1445
Лебане	3213	11943	6422	1383	83	4006
Медвеђа	1052	5496	1385	852	3	3214
Црна Трава	146	841	53	31	0	753
Нишавска област	27496	83396	61457	5013	1330	15035
<i>Град Ниш</i>	<i>7113</i>	<i>13815</i>	<i>11249</i>	<i>1005</i>	<i>579</i>	<i>879</i>
Медијана	261	358	233	37	21	64
Нишка Бања	478	634	359	83	78	110
Палилула	2266	4600	3811	271	67	411
Пантелеј	1460	2399	1632	388	277	93
Црвени крст	2647	5826	5214	226	136	200
Алексинач	6326	24324	20713	564	210	2592
Гацин Хан	2181	4336	2362	299	43	1601
Дољевац	3455	6615	6113	116	97	274
Мерошина	3137	8889	5948	2218	162	501
Ражањ	2213	10876	8575	221	168	1841
Сврљиг	3071	14542	6497	591	70	7347
Пиротска област	8686	46595	13495	1329	293	31153
<i>Пирот</i>	<i>4557</i>	<i>25478</i>	<i>7996</i>	<i>477</i>	<i>251</i>	<i>16595</i>
Бабушница	2401	8868	2124	537	1	6095
Бела Паланка	981	5470	1545	239	40	3636
Димитровград	747	6778	1830	76	1	4827
Подунавска област	17509	84114	71567	7823	595	3706
<i>Смедерево</i>	<i>6605</i>	<i>28963</i>	<i>22231</i>	<i>5507</i>	<i>215</i>	<i>943</i>
Велика Плана	4704	23400	21796	536	154	836
Смедеревска Паланка	6199	31751	27541	1781	226	1927
Пчињска област	22291	67498	31333	5248	587	29428
<i>Град Врање</i>	<i>6665</i>	<i>19285</i>	<i>10188</i>	<i>1747</i>	<i>401</i>	<i>6691</i>
Врање	5406	15639	8754	1427	395	4881
Врањска Бања	1259	3646	1434	319	6	1810
Босилеград	1352	4930	969	309	0	3594
Бујановац	4656	18454	10187	410	113	7648
Владичин Хан	3638	7536	3068	1532	1	2827
Прешево	2496	6988	4497	39	69	2321
Сурдулица	2232	4946	978	811	2	3010
Трговиште	1251	5359	1445	400	0	3338
Топличка област	14885	54484	28043	12599	424	12691
<i>Прокупље</i>	<i>5384</i>	<i>18645</i>	<i>7435</i>	<i>5904</i>	<i>155</i>	<i>4899</i>
Блаце	2832	11132	6533	3218	15	1164
Житорађа	3700	12726	10006	1231	252	1043
Куршумлија	2969	11981	4069	2247	3	5586
Регион Косово и Метохија

– АНКЕТА О СТРУКТУРИ ПОЉОПРИВРЕДНИХ ГАЗДИНАСТАВА 2018. (наставка)

Говеда	Свиње	Овце	Живина	Трактори	Годишња радна јединица	Регион Област Град – општина
18314	63328	45884	200673	14765	18826	Зајечарска област
6242	35616	14780	90305	4787	6697	Зајечар
5028	8051	8875	32146	3170	3637	Бољевац
2173	7048	10427	39191	3772	4403	Књажевац
4871	12613	11802	39032	3035	4088	Сокобања
21147	51136	15563	322776	19643	33333	Јабланичка област
11685	29788	4217	180647	12475	20468	Лесковац
2020	4751	2460	49986	1548	2362	Бојник
1858	5507	1455	40617	2124	4227	Власотинце
3630	8095	1763	35093	2756	4498	Лебане
1840	2924	5554	15141	723	1656	Медвеђа
112	71	114	1291	16	122	Црна Трава
23581	82706	32455	432402	22246	27295	Нишавска област
2924	14478	4180	105215	4841	7010	Град Ниш
12	277	155	4297	36	106	Медијана
201	384	108	757	264	370	Нишка Бања
1058	5190	680	29007	1360	2298	Палилула
299	2259	1530	23991	1291	2074	Пантелеј
1355	6369	1707	47162	1890	2163	Црвени крст
10695	29481	6982	99087	6259	7511	Алексинач
1226	3575	2637	39553	1269	1579	Гаџин Хан
1068	7392	1165	20977	2388	1712	Дољевац
1473	10601	1178	44826	2465	3512	Мерошина
4061	11890	6658	64653	2379	2367	Ражањ
2135	5289	9656	58091	2645	3603	Сврљиг
8671	12128	29632	116913	5364	8929	Пиротска област
4759	6566	13760	45139	2925	4637	Пирот
1515	3335	7062	38759	1259	2517	Бабушица
712	1437	6137	26854	612	1042	Бела Паланка
1685	790	2674	6161	568	733	Димитровград
20738	83559	36710	382957	14752	18388	Подунавска област
3281	22831	11534	93528	5549	6402	Смедерево
5991	29130	10472	108543	3951	4661	Велика Плана
11466	31599	14704	180886	5252	7325	Смедеревска Паланка
21834	31333	21744	346163	13178	24547	Пчињска област
6611	12537	6202	129365	4558	6427	Град Врање
5389	10457	5709	85755	3394	5724	Врање
1222	2079	493	43610	1164	703	Врањска Бања
1562	1861	3468	10905	403	1654	Босилеград
4689	5157	3455	57502	3620	5315	Бујановац
1991	3826	936	32774	1941	4246	Владичин Хан
3389	604	4404	29791	1558	2012	Прешево
1484	4996	818	43185	941	2968	Сурдулица
2109	2352	2461	42642	158	1926	Трговиште
11474	42631	15102	154377	11046	14018	Топличка област
2527	7290	3501	61115	3900	3873	Прокупље
4465	3661	6520	34403	2079	3049	Блаце
1626	28679	692	30381	3389	4439	Житорађа
2856	3002	4389	28478	1678	2656	Куршумлија
...	Регион Косово и Метохија

10. ШУМАРСТВО

Аутор:
Велибор Лазаревић

Извори и методи прикупљања података

Подаци статистике шумарства прикупљају се редовним годишњим статистичким извештајима а заснивају се на постојећој евиденцији плана газдовања шумама: Годишњи извештај о искоришћавању државних шума, Годишњи извештај о искоришћавању приватних шума, Годишњи извештај о подизању и гајењу шума за приватне и државне шуме и Трогодишњи извештај о променама у површини шума за државне и приватне шуме. Ове податке достављају јавна предузећа за газдовање шумама: „Србијашуме“ и „Војводинашуме“, као и друге организације које се баве газдовањем шумама (национални паркови, задружне организације и сл.).

Дефиниције

Под шумом се подразумева површина земљишта већа од пет ари која је обрасла шумским дрвећем са минималном покривеношћу земљишта крунама дрвећа од 30 %, било да има економски значај, заштитну функцију или посебну намену. Под пошумљавањем исказана су сва вештачка пошумљавања извршена сетвом семена или садњом садница, било да се пошумљавало оголено земљиште с циљем да се шума поново успостави (пошумљавање „у шуми“) или да се шума први пут подигне (пошумљавање „изван шуме“). Сеча дрвета обухвата бруто запремину посеченог дрвета мереног на пању. Техничко дрво је дрво које је, због својих физичких и хемијских својстава, намењено техничкој и индустријској употреби.

10.1. ПОШУМЉЕНЕ ПОВРШИНЕ И ПОСЕЧЕНА ЗАПРЕМИНА ДРВЕТА, 2021.

Регион Област Град – општина	Пошумљено, ha				Обрасла шумска површина, укупно, ha ¹⁾	Посечена дрвна запремина			
	у шуми		изван шуме			укупно, m ³		техничко дрво, %	
	лишћа- рима	четина- рима	лишћа- рима	четина- рима		лишћара	четинара	лишћара	четинара
РЕПУБЛИКА СРБИЈА	590	396	131	86	2261386	2951030	404403	37	62
СРБИЈА – СЕВЕР	432	16	42	-	200622	807381	6810	59	70
Београдски регион	16	4	-	-	62038	77529	1014	65	44
Београдска област <i>Град Београд</i>	16	4	-	-	62038	77529	1014	65	44
Барајево	-	-	-	-	8465	2179	-	3	-
Вождовац	5	-	-	-	4882	744	28	-	-
Врачар	-	-	-	-	-	-	-	-	-
Гроцка	-	-	-	-	6202	1568	-	91	-
Звездара	-	-	-	-	196	95	19	-	-
Земун	-	-	-	-	54	3	-	-	-
Лазаревац	-	-	-	-	6787	2706	-	38	-
Младеновац	-	-	-	-	6860	328	21	28	-
Нови Београд	-	-	-	-	83	-	-	-	-
Обреновац	-	-	-	-	7508	4135	919	54	-
Палилула	-	-	-	-	5285	51929	-	83	-
Раковица	-	-	-	-	432	-	-	-	-
Савски венац	-	-	-	-	68	84	4	-	-
Сопот	-	-	-	-	9569	4371	23	1	56
Стари град	-	-	-	-	-	-	-	-	-
Сурчин	10	-	-	-	2075	6684	-	40	-
Чукарица	-	4	-	-	3572	2703	-	-	-
Регион Војводине	416	12	42	-	138584	729852	5796	58	75
Западнобачка област	75	-	15	-	15055	120886	-	65	-
<i>Сомбор</i>	<i>50</i>	<i>-</i>	<i>15</i>	<i>-</i>	<i>7586</i>	<i>70030</i>	<i>-</i>	<i>63</i>	<i>-</i>
Апатин	22	-	-	-	4793	37733	-	74	-
Кула	3	-	-	-	166	-	-	-	-
Оџаци	-	-	-	-	2511	13123	-	45	-
Јужнобанатска област	61	7	27	-	23377	114687	2338	57	93
<i>Панчево</i>	<i>13</i>	<i>-</i>	<i>-</i>	<i>-</i>	<i>3232</i>	<i>37017</i>	<i>-</i>	<i>81</i>	<i>-</i>
Алибунар	-	-	-	-	2378	3602	471	2	85
Бела Црква	4	7	-	-	2688	9677	60	84	57
<i>Вршац</i>	<i>7</i>	<i>-</i>	<i>6</i>	<i>-</i>	<i>5890</i>	<i>24993</i>	<i>37</i>	<i>19</i>	<i>68</i>
Ковачица	-	-	-	-	392	4120	-	61	-
Ковин	36	-	21	-	7475	17947	1770	44	97
Опово	-	-	-	-	1321	17331	-	70	-
Планиште	-	-	-	-	-	-	-	-	-
Јужнобачка област	242	-	-	-	31176	126441	380	62	38
<i>Нови Сад</i>	<i>99</i>	<i>-</i>	<i>-</i>	<i>-</i>	<i>6410</i>	<i>35667</i>	<i>38</i>	<i>62</i>	<i>-</i>
Бач	-	-	-	-	4380	32100	-	48	-
Бачка Паланка	73	-	-	-	4248	22117	-	73	-
Бачки Петровац	-	-	-	-	181	-	-	-	-
Беочин	-	-	-	-	9341	10444	259	45	41
Бечеј	14	-	-	-	516	385	-	51	-
Врбас	-	-	-	-	158	-	-	-	-
Жабалъ	2	-	-	-	599	-	-	-	-
Србобран	-	-	-	-	11	-	-	-	-
Сремски Карловци	42	-	-	-	3753	-	-	-	-
Темерин	-	-	-	-	2	-	-	-	-
Тител	12	-	-	-	1576	25728	83	77	45

¹⁾ Стање на крају 2021. године.

10.1. ПОШУМЉЕНЕ ПОВРШИНЕ И ПОСЕЧЕНА ЗАПРЕМИНА ДРВЕТА, 2021. (наставак)

Регион Област Град – општина	Пошумљено, ha				Обрасла шумска површина, укупно, ha ¹⁾	Посечена дрвна запремина			
	у шуми		изван шуме			укупно, m ³		техничко дрво, %	
	лишћа- рима	четина- рима	лишћа- рима	четина- рима		лишћара	четинара	лишћара	четинара
Севернобанатска област	7	-	-	-	2433	22245	-	77	-
<i>Кикинда</i>	7	-	-	-	67	2385	-	62	-
Ада	-	-	-	-	352	466	-	54	-
Кањижа	-	-	-	-	697	7046	-	86	-
Нови Кнежевац	-	-	-	-	825	4762	-	77	-
Сента	-	-	-	-	138	507	-	41	-
Чока	-	-	-	-	354	7079	-	79	-
Севернобачка област	-	5	-	-	3765	4190	2014	20	73
<i>Суботица</i>	-	5	-	-	3728	4185	2014	20	73
Бачка Топола	-	-	-	-	33	5	-	-	-
Мали Иђош	-	-	-	-	4	-	-	-	-
Средњобанатска област	21	-	-	-	8126	55128	-	74	-
<i>Зрењанин</i>	7	-	-	-	6574	41711	-	76	-
Житиште	-	-	-	-	145	16	-	-	-
Нова Црња	-	-	-	-	322	721	-	-	-
Нови Бечеј	-	-	-	-	614	4226	-	70	-
Сечањ	14	-	-	-	471	8454	-	69	-
Сремска област	10	-	-	-	54652	286275	1064	50	52
<i>Сремска Митровица</i>	8	-	-	-	10072	62904	-	53	-
Инђија	-	-	-	-	782	-	-	-	-
Ириг	-	-	-	-	4476	16679	206	32	30
Пећинци	-	-	-	-	8180	55286	-	65	-
Рума	2	-	-	-	9339	44629	-	49	-
Стара Пазова	-	-	-	-	-	-	-	-	-
Шид	-	-	-	-	21803	106777	858	43	57
СРБИЈА – ЈУГ	158	380	89	86	2060764	2143649	397593	29	62
Регион Шумадије и Западне Србије	48	265	14	70	988496	924039	333456	36	67
Златиборска област	3	60	5	26	262160	136476	164804	35	66
<i>Град Ужице</i>	3	3	5	-	25780	16681	10825	38	53
Ужице	3	3	5	-	25207	16215	10825	38	53
Севојно	-	-	-	-	574	466	-	41	-
Ариље	-	-	-	-	14978	10036	525	10	63
Бајина Башта	-	-	-	-	38840	27927	44673	51	63
Косјерић	-	-	-	-	13442	10682	2729	26	44
Нова Варош	-	4	-	-	21284	7896	19889	64	69
Пожега	-	-	-	-	13753	9807	247	16	62
Прибој	-	15	-	-	36636	27606	19150	43	86
Пријеполје	-	20	-	20	46664	15815	28146	13	73
Сјеница	-	18	-	5	28586	7744	16119	29	53
Чајетина	-	-	-	1	22196	2282	22501	8	60
Колубарска област	-	8	-	-	63661	58454	4266	37	44
<i>Ваљево</i>	-	2	-	-	27413	37820	2496	38	39
Лајковац	-	-	-	-	3076	1815	-	41	-
Љиг	-	-	-	-	8088	5181	311	29	31
Мионица	-	5	-	-	9759	4267	87	35	14
Осечина	-	-	-	-	9693	7943	1372	32	58
Уб	-	-	-	-	5632	1428	-	42	-
Мачванска област	1	1	-	-	77721	127009	3649	49	61
<i>Шабач</i>	-	-	-	-	9932	15412	255	49	99
Богатић	-	-	-	-	3192	5217	-	64	-
Владимирци	-	-	-	-	3920	3585	-	42	-
Коцељева	-	-	-	-	5418	3842	-	45	-
Крупань	1	-	-	-	12521	27643	670	50	47
<i>Лозница</i>	-	1	-	-	20016	20753	610	38	78
Љубовија	-	-	-	-	13399	19516	1750	51	54
Мали Зворник	-	-	-	-	9323	31041	364	54	63

¹⁾ Стање на крају 2021. године.

10.1. ПОШУМЉЕНЕ ПОВРШИНЕ И ПОСЕЧЕНА ЗАПРЕМИНА ДРВЕТА, 2021. (наставак)

Регион Област Град – општина	Пошумљено, ha				Обрасла шумска површина, укупно, ha ¹⁾	Посечена дрвна запремина			
	у шуми		изван шуме			укупно, m ³		техничко дрво, %	
	лишћа-рима	четина-рима	лишћа-рима	четина-рима		лишћара	четинара	лишћара	четинара
Моравичка област	4	77	1	-	121150	119858	48783	43	76
<i>Чачак</i>	2	6	-	-	14089	10845	1006	20	37
Горњи Милановац	1	1	-	-	35959	30280	1822	21	35
Ивањица	2	67	1	-	55284	66180	45488	60	79
Лучани	-	3	-	-	15818	12553	467	27	44
Поморавска област	4	16	-	-	106992	135251	10909	27	52
<i>Јагодина</i>	2	11	-	-	16496	10820	149	15	43
Деспотовац	-	5	-	-	31192	71463	5565	32	65
Параћин	-	-	-	-	22762	34528	3107	22	45
Рековац	2	-	-	-	17013	11640	430	22	53
Свилајнац	-	-	-	-	10651	4315	-	16	-
Ђуприја	-	-	-	-	8877	2485	1658	18	25
Расинска област	27	14	-	9	93558	133111	20590	32	43
<i>Крушевац</i>	7	1	-	-	27395	38797	8139	45	57
Александровац	4	6	-	9	13534	22952	6733	35	31
Брус	11	2	-	1	29274	46641	5076	25	33
Варварин	-	-	-	-	7807	5499	216	21	42
Трстеник	6	4	-	-	12950	18679	426	26	70
Ђићевац	-	-	-	-	2598	543	-	37	-
Рашка област	8	87	7	35	191292	177569	78468	33	76
<i>Краљево</i>	-	15	5	11	73849	89554	26768	41	82
Врњачка Бања	1	22	2	1	13194	35637	9121	39	76
<i>Нови Пазар</i>	4	12	-	4	37497	12723	1576	11	38
Рашка	-	21	-	13	31574	19097	21133	23	65
Тутин	3	17	-	6	35178	20558	19870	8	85
Шумадијска област		2	2	-	71963	36311	1987		
<i>Крагујевац</i>	-							26	30
Аранђеловац	-	2	1	-	31155	14578	1530	25	37
Баточина	-	-	-	-	12727	4798	226	40	4
Кнић	-	-	-	-	2660	1064	-	61	-
Лапово	-	-	-	-	13747	7267	61	18	5
Рача	-	-	-	-	925	150	-	27	-
Топола	-	-	1	-	4315	2081	-	7	-
Регион Јужне и Источне Србије					6434	6373	170	27	12
Борска област	111	115	75	16	1072268	1219610	64137	24	34
<i>Бор</i>	20	14	24	-	157391	187758	1214	24	36
Кладово	-	13	-	-	35839	41285	-	19	-
Мајданпек	14	-	9	-	28195	23244	-	28	-
Неготин	6	1	-	-	63600	104379	1214	27	36
Браничевска област			15	-	29757	18850	-	9	-
<i>Град Пожаревац</i>	18	-	7	-	117068	185841	5689	28	58
Пожаревац	-	-	-	-	3389	22336	-	64	-
Костолац	-	-	-	-	2096	15464	-	60	-
Велико Градиште	-	-	-	-	1293	6872	-	73	-
Голубац	-	-	7	-	4655	5150	713	17	3
Жабари	-	-	-	-	17540	29559	443	15	39
Жагубица	-	-	-	-	2520	1036	-	52	-
Кучево	14	-	-	-	37795	56055	2661	28	95
Мало Црниће	4	-	-	-	35811	59008	1872	26	32
Петровац на Млави	-	-	-	-	1785	2976	-	22	-
	-	-	-	-	13573	9721	-	12	-

¹⁾ Стање на крају 2021. године.

10.1. ПОШУМЉЕНЕ ПОВРШИНЕ И ПОСЕЧЕНА ЗАПРЕМИНА ДРВЕТА, 2021. (наставак)

Регион Област Град – општина	Пошумљено, ha				Обрасла шумска површина, укупно, ha ¹⁾	Посечена дрвна запремина			
	у шуми		изван шуме			укупно, m ³		техничко дрво, %	
	лишћа-рима	четина-рима	лишћа-рима	четина-рима		лишћара	четинара	лишћара	четинара
Зајечарска област	25	10	-	-	139736	140388	4554	22	22
<i>Зајечар</i>	-	-	-	-	30173	9902	-	21	-
Бољевац	-	10	-	-	41537	86763	122	22	92
Књажевац	5	-	-	-	43322	15339	661	19	16
Сокобања	20	-	-	-	24704	28384	3771	22	20
Јабланичка област	5	30	11	-	145373	154868	9331	25	45
<i>Лесковац</i>	3	-	11	-	41818	49510	1948	40	18
Бојник	-	2	-	-	9300	1691	181	2	2
Власотинце	-	-	-	-	19046	7477	2146	2	42
Лебане	2	28	-	-	14357	20592	1337	31	86
Медвеђа	-	-	-	-	41645	58230	3083	17	49
Црна Трава	-	-	-	-	19207	17368	636	18	39
Нишавска област	5	6	-	-	107059	115869	4403	27	35
<i>Град Ниш</i>	-	-	-	-	23100	4500	1007	16	28
Медијана	-	-	-	-	-	-	-	-	-
Нишка Бања	-	-	-	-	8394	2272	18	24	33
Палилула	-	-	-	-	2630	959	-	9	-
Пантелеј	-	-	-	-	6761	1134	989	7	28
Црвени крст	-	-	-	-	5315	135	-	-	-
Алексинач	-	1	-	-	26881	53833	1926	30	48
Гацин Хан	-	3	-	-	17748	1645	101	17	32
Дољевац	-	-	-	-	2642	46	-	46	-
Мерошина	-	-	-	-	3751	8541	8	62	88
Ражањ	5	3	-	-	11098	29059	1290	23	21
Сврљиг	-	-	-	-	21839	18245	71	14	42
Пиротска област	-	10	-	11	105546	82934	8269	13	40
<i>Пирот</i>	-	2	-	2	43372	46263	5647	16	41
Бабушница	-	3	-	9	20490	22708	396	10	82
Бела Паланка	-	-	-	-	25512	3045	700	2	30
Димитровград	-	5	-	-	16171	10918	1526	8	32
Подунавска област	36	-	-	-	10416	7029	-	48	-
<i>Смедерево</i>	36	-	-	-	1518	1952	-	64	-
Велика Плана	-	-	-	-	5100	4182	-	42	-
Смедеревска Паланка	-	-	-	-	3798	895	-	37	-
Пчињска област	-	43	26	-	186752	157632	25858	23	26
<i>Град Врање</i>	-	19	-	-	47639	55833	1400	29	89
Врање	-	19	-	-	35246	44289	1266	34	93
Врањска Бања	-	-	-	-	12392	11544	134	12	45
Босилеград	-	10	-	-	30200	13990	18962	11	26
Бујановац	-	-	18	-	20449	11411	291	1	1
Владичин Хан	-	15	-	-	24643	31569	2701	39	41
Прешево	-	-	8	-	10853	8406	127	1	-
Сурдулица	-	-	-	-	35634	22759	467	25	64
Трговиште	-	-	-	-	17334	13664	1910	1	7
Топличка област	-	2	6	5	102927	187291	4819	21	29
<i>Прокупље</i>	-	2	-	1	35759	45241	1339	16	40
Блаце	-	-	-	-	11674	23199	629	24	47
Житорађа	-	-	6	-	3123	421	227	30	24
Куршумлија	-	-	-	4	52370	118430	2624	22	20
Регион Косово и Метохија

¹⁾ Стање на крају 2021. године.

11. ЖИВОТНА СРЕДИНА

Аутор:
Неда Цукавац

Извори и методи прикупљања података

Подаци о захваћеним, испорученим водама, као и броју домаћинстава прикључених на водоводну мрежу, прикупљају се путем статистичког истраживања о снабдевању питком водом. Подаци о испуштању и пречишћавању отпадних вода и броју домаћинстава прикључених на канализациону мрежу прикупљају се путем статистичког истраживања о отпадним водама из насеља. Извештајне јединице попуњавају упитнике на основу евиденције и документације, а где је потребно на основу процене. Подаци се прикупљају у годишњој периодици од 2005. године.

Обухватност

Подаци о коришћењу воде у насељима прикупљају се од извештајних јединица које дистрибуирају воду и/или управљају системима за коришћење воде. Не прикупљају се подаци о индивидуалним водоводима (кућним), који служе искључиво одређеном домаћинству или групи до пет домаћинстава. Подаци о пречишћеним и испуштеним отпадним водама прикупљају се од извештајних јединица које управљају канализационим системима.

Дефиниције

Испоручене воде су све непосредно захваћене и обезбеђене количине воде које је водовод дистрибуирао у току извештајне године својим корисницима. Количине испоручене воде утврђују се водомером, а где их нема, израчунавају се према нормативима за одређену грану делатности. Отпадне воде су оне које се након коришћења одводе до уређаја за пречишћавање или испуштају у неки реципијент (земља, подземне или површинске воде). У количине отпадних вода нису укључене атмосферске воде. Количине отпадних вода утврђују се водомером или проценом по утврђеним нормативима производње. Пречистити отпадну, односно загађену употребљену воду значи у дозвољеном степену ослободити је опасних и штетних материја и радио-нуклеида који су се у њој појавили, и учинити је нешкодљивом за коришћење.

11.1. ВОДОСНАБДЕВАЊЕ И ИСПУШТАЊЕ ОТПАДНИХ ВОДА, 2021.

Регион Област Град – општина	Укупне захваћене воде, хиљ. м ³	Испоручене воде за пиће, хиљ. м ³	Укупне испуштене отпадне воде ¹⁾ , хиљ. м ³	Испуштене отпадне воде у системе за одвојење отпадних вода, хиљ. м ³	Пречишћене отпадне воде, хиљ. м ³	Број домаћинстава прикључених на водоводну мрежу	Број домаћинстава прикључених на канализациону мрежу
РЕПУБЛИКА СРБИЈА	686664	445409	426207	308286	57572	2160943	1594484
СРБИЈА – СЕВЕР	368755	260523	250183	185840	18258	1246361	919313
Београдски регион	214018	148015	144569	113553	-	573901	540903
Београдска област							
Град Београд	214018	148015	144569	113553	-	573901	540903
Врачар ⁴⁾	196859	137520	134392	106237	-	520200	510119
Лазаревац ³⁾	2850	2893	2719	1157	-	13023	8978
Младеновац	2446	1619	1564	1065	-	10418	8200
Обреновац	10213	4965	4962	4930	-	23400	12460
Сопот	1650	1018	932	163	-	6860	1146
Регион Војводине	154737	112508	105614	72288	18258	672460	378410
Западнобачка област	10752	8815	7701	3910	1962	67916	20214
Сомбор	6258	4647	4379	1962	1962	31668	7770
Апатин	1255	1109	1109	1109	-	10179	5600
Кула	2163	2034	1277	698	-	14996	4534
Оџаци	1076	1025	937	141	-	11073	2310
Јужнобанатска област	28518	20745	19731	12599	2917	99295	54970
Панчево	13468	11004	10635	7318	-	42965	30000
Алибунар	1850	1041	960	226	50	6922	2608
Бела Црква ²⁾	8	955	903	432	-	5200	3788
Вршац ³⁾	8276	3718	3711	3652	2641	17604	12631
Ковачица	1342	1059	759	54	54	9127	134
Ковин	2168	1876	1762	740	-	10800	4600
Опово	580	580	526	42	37	3227	272
Планиште	827	512	474	135	135	3450	937
Јужнобачка област	54271	38667	36307	28766	1027	221105	157757
Нови Сад ⁵⁾	36135	25281	24104	24104	-	131781	125221
Бач	501	501	492	410	-	5200	1020
Бачка Паланка	4039	2866	2751	1711	67	19312	12961
Бачки Петровац	984	806	443	283	213	4932	2123
Беочин	1106	879	845	543	-	5475	3524
Бечеј	3713	1521	1437	681	681	13240	4944
Врбас	2654	2461	2305	898	-	14025	6438
Жабалъ	1744	1480	1332	-	-	8023	-
Србобран	737	661	598	28	-	5602	318
Темерин	1778	1503	1359	66	66	9184	744
Тител	880	708	641	42	-	4331	464
Севернобанатска област	8781	6808	6512	3849	3223	54847	27418
Кикинда	3933	3086	2961	1842	1842	21591	11945
Ада	852	701	650	189	189	6242	1472
Кањижа	1259	1167	1090	397	397	10097	4874
Нови Кнежевац	787	472	472	472	-	4234	1046
Сента	1245	909	898	795	795	8195	6874
Чока	705	474	442	154	-	4488	1207

¹⁾ Испуштене отпадне воде чине збир испуштених отпадних вода у системе за одвојење отпадних вода и прорачунате испуштене отпадне воде у друге реципијенте.

²⁾ Општине које се снабдевају водом из водозахвата са друге општине, потпуно или делимично.

³⁾ Општине које део захваћене воде уступају другим општинама.

⁴⁾ Дати подаци су сумарна вредност следећих београдских општина: Чукарица, Стари град, Савски венац, Раковица, Палилула, Нови Београд, Сурчин, Земун, Звездара, Вождовац, Барајево и Гроцка.

⁵⁾ Дати подаци су сумарна вредност следећих општина: Нови Сад, Сремски Карловци и Петроварадин.

11.1. ВОДОСНАБДЕВАЊЕ И ИСПУШТАЊЕ ОТПАДНИХ ВОДА, 2021. (наставак)

Регион Област Град – општина	Укупне захваћене воде, хиљ. м ³	Испоручене воде за пиће, хиљ. м ³	Укупне испуштене отпадне воде ¹⁾ , хиљ. м ³	Испуштене отпадне воде у системе за одвојење отпадних вода, хиљ. м ³	Пречишћене отпадне воде, хиљ. м ³	Број домаћинстава прикључених на водоводну мрежу	Број домаћинстава прикључених на канализациону мрежу
Севернобачка област	12041	9630	8824	8359	8134	63786	34069
<i>Суботица</i>	10195	8064	8064	8064	8064	49900	32292
Бачка Топола	1466	1206	436	295	70	10486	1777
Мали Иђош	380	360	324	-	-	3400	-
Средњобанатска област	13055	10387	9868	5189	-	66001	33297
<i>Зрењанин</i>	8003	6478	6314	4838	-	41880	30950
Житиште	1591	1387	1248	-	-	6203	-
Нова Црња	1002	901	811	-	-	3886	-
Нови Бечеј	1736	1048	975	321	-	8606	2211
Сечањ	723	573	519	30	-	5426	136
Сремска област	27318	17455	16671	9616	995	99510	50685
<i>Сремска Митровица²⁾</i>	14006	4701	4674	4427	358	25803	17085
Инђија	3897	2731	2615	1573	-	13700	9909
Пећинци	1143	971	965	910	637	5852	2536
Рума ^{2) 4)}	1284	3588	3322	927	-	21855	9000
Стара Пазова ³⁾	4534	3841	3567	1097	-	20400	5781
Шид	2454	1623	1529	682	-	11900	6374
СРБИЈА – ЈУГ	317909	184886	176024	122446	39314	914582	675171
Регион Шумадије и Западне Србије	175897	103511	97820	71482	36594	534356	400017
Златиборска област	40763	17066	16713	13533	-	73291	60033
<i>Ужице⁵⁾</i>	9883	6085	6085	6085	-	26224	23439
Ариље ³⁾	17567	974	972	956	-	5775	3230
Бајина Башта	2435	840	840	840	-	4518	4000
Косјерић ²⁾	-	390	390	390	-	1748	1654
Нова Варош	634	459	459	459	-	4210	4150
Пожега ²⁾	-	1271	1271	1271	-	9000	7500
Прибој	1673	1021	1021	1021	-	5240	5142
Пријеполје	1335	1335	1265	636	-	5527	2918
Сјеница	3010	2371	2160	258	-	6595	4006
Чајетина	4226	2320	2250	1617	-	4454	3994
Колубарска област	20282	8521	8172	5027	4190	47456	28190
<i>Ваљево</i>	11971	5940	5765	4190	4190	31153	20832
Лајковац ²⁾	3755	368	352	210	-	5113	3062
Љиг	717	464	430	123	-	2238	1256
Мионица	1955	752	685	79	-	3340	540
Осечина	518	249	224	-	-	1541	-
Уб	1366	748	716	425	-	4071	2500
Мачванска област	20099	13332	12708	7095	4193	74180	46365
<i>Шабац</i>	6578	5811	5639	4093	4093	28468	24583
Богатић	629	365	329	-	-	2366	-
Владимирци	1575	1142	1049	207	-	4735	415
Коцељева	930	831	801	538	-	3060	1333
Крупањ	605	276	268	196	-	2060	1600
Лозница	7738	4071	3834	1707	-	27100	15061
Љубовија	675	517	487	211	-	3134	2023
Мали Зворник	1369	319	301	142	100	3257	1350

¹⁾ Испуштене отпадне воде чине збир испуштених отпадних вода у системе за одвојење отпадних вода и прорачунате испуштене отпадне воде у друге реципијенте.

²⁾ Општине које се снабдевају водом из водозахвата са друге општине, потпуно или делимично.

³⁾ Општине које део захваћене воде уступају другим општинама.

⁴⁾ Дати подаци су сумарна вредност општина Рума и Ириг.

⁵⁾ Дати подаци су сумарна вредност општина Ужице и Севојно.

11.1. ВОДОСНАБДЕВАЊЕ И ИСПУШТАЊЕ ОТПАДНИХ ВОДА, 2021. (наставак)

Регион Област Град – општина	Укупне захваћене воде, хиљ. м ³	Испоручене воде за пиће, хиљ. м ³	Укупне испуштене отпадне воде ¹⁾ , хиљ. м ³	Испуштене отпадне воде у системе за одвођење отпадних вода, хиљ. м ³	Пречишћене отпадне воде, хиљ. м ³	Број домаћинстава прикључених на водоводну мрежу	Број домаћинстава прикључених на канализациону мрежу
Моравичка област	9032	13068	12351	8642	2201	61363	48297
Чачак ²⁾	4124	8638	8266	4917	-	39272	30872
Горњи Милановац ²⁾	2701	2601	2561	2201	2201	11672	11040
Ивањица	2207	1181	1181	1181	-	5637	3130
Лучани ²⁾	-	648	343	343	-	4782	3255
Поморавска област	16291	7517	7280	5150	4073	53542	42037
Јагодина	6314	2657	2632	2402	2402	19100	14467
Деспотовац ²⁾	1210	1309	1200	215	215	4213	3002
Параћин ³⁾	4913	1742	1669	1014	1014	14630	12500
Рековац	135	90	88	70	-	961	773
Свилајнац	2046	712	685	442	442	7336	4190
Ђуприја ²⁾	1673	1007	1007	1007	-	7302	7105
Расинска област	15098	11712	10998	6674	4998	62404	37888
Крушевац ³⁾	11696	8558	8202	4998	4998	39002	24983
Александровац ²⁾	499	958	919	564	-	6531	3863
Брус	606	591	548	161	-	3637	1762
Варварин	320	214	209	161	-	1500	890
Трстеник ³⁾	1977	1063	823	764	-	8854	6235
Ћићевац ²⁾	-	328	298	26	-	2880	155
Рашка област	26982	17175	15110	13674	5956	75559	63883
Краљево	8403	5089	5066	4856	4856	32756	27430
Врњачка Бања ²⁾	3140	1707	1642	1058	-	8900	8900
Нови Пазар ²⁾	165	6380	6330	5881	-	21927	18560
Рашка ³⁾	14305	3005	1100	1100	1100	7150	5000
Тутин	969	994	973	779	-	4826	3993
Шумадијска област	27350	15120	14489	11688	10983	86561	73324
Крагујевац ^{3) 4)}	20091	11166	11127	9334	9174	62307	57958
Аранђеловац	4806	2596	2493	1561	1213	15300	11500
Кнић ²⁾	279	187	182	140	-	1606	235
Лапово	948	537	57	57	-	2305	599
Рача	372	164	160	126	126	1478	1115
Топола	854	470	470	470	470	3565	1917
Регион Јужне и Источне Србије	142012	81375	78204	50963	2720	380226	275154
Борска област	13782	6316	6028	3437	50	34545	26647
Бор	6730	3196	3041	1645	50	10100	6615
Кладово	2596	1195	1145	699	-	7500	6774
Мајданпек	2165	861	815	402	-	6185	5246
Неготин	2291	1064	1027	691	-	10760	8012
Браничевска област	16181	8407	7933	3854	-	44591	25015
Пожаревац ⁵⁾	10124	4507	4351	2946	-	24742	16258
Велико Градиште	793	456	436	252	-	2995	2543
Голубац	921	271	252	76	-	2324	826
Жабари	883	430	389	22	-	2896	176
Жагубица	711	353	318	-	-	3510	-
Кучево	521	180	159	159	-	2352	2124
Мало Црниће	123	105	95	-	-	600	-
Петровац на Млави	2105	2105	1934	399	-	5172	3088

¹⁾ Испуштене отпадне воде чине збир испуштених отпадних вода у системе за одвођење отпадних вода и прорачунате испуштене отпадне воде у друге реципијенте.

²⁾ Општине које се снабдевају водом из водозахвата са друге општине, потпуно или делимично.

³⁾ Општине које део захваћене воде уступају другим општинама.

⁴⁾ Дати подаци су сумарна вредност општина Крагујевац и Баточина.

⁵⁾ Дати подаци су сумарна вредност општина Пожаревац и Костолац.

11.1. ВОДОСНАБДЕВАЊЕ И ИСПУШТАЊЕ ОТПАДНИХ ВОДА, 2021. (наставак)

Регион Област Град – општина	Укупне захваћене воде, хиљ. м ³	Испоручене воде за пиће, хиљ.м ³	Укупне испуштене отпадне воде ¹⁾ , хиљ.м ³	Испуштене отпадне воде у системе за одвођење отпадних вода, хиљ.м ³	Пречишћене отпадне воде, хиљ.м ³	Број домаћинстава прикључених на водоводну мрежу	Број домаћинстава прикључених на канализациону мрежу
Зајечарска област	11906	5286	4995	3899	325	37571	24001
<i>Зајечар</i>	6475	2945	2878	2272	-	20300	12775
Бољевац	932	394	369	146	-	3110	1010
Књажевац	2615	1142	1112	845	-	9525	5896
Сокобања	1884	805	636	636	325	4636	4320
Јабланичка област	14618	8540	8365	5161	-	51564	43874
<i>Лесковац</i>	10844	6011	5800	3900	-	34180	30973
Бојник ⁵⁾	632	475	609	181	-	3443	3055
Власотинце	2083	1306	1249	740	-	7658	5745
Лебане	531	436	418	261	-	4423	2921
Медвеђа	502	291	268	58	-	1765	1090
Црна Трава	26	21	21	21	-	95	90
Нишавска област	12754	20856	20270	15624	-	65079	42832
Медијана ^{2) 4)}	7610	18801	18380	14592	-	48300	34458
Алексинач	4018	1422	1340	601	-	11511	4822
Гаџин Хан	74	74	51	51	-	745	558
Мерошина	68	66	19	19	-	402	374
Ражањ	162	115	110	58	-	1250	500
Сврљиг	822	378	371	303	-	2871	2120
Пиротска област	37219	5011	4933	4235	537	26507	19595
<i>Пирот</i>	5957	3672	3604	2992	64	16370	11999
Бабушница ³⁾	14287	458	458	458	-	4085	2205
Бела Паланка ³⁾	15416	380	373	312	-	2734	2571
Димитровград	1559	501	498	473	473	3318	2820
Подунавска област	14699	12962	12246	5979	704	54892	38715
<i>Смедерево</i>	8768	8022	7493	2728	-	34593	25050
Велика Плана ³⁾	3039	1236	1183	704	704	8931	4450
Смедеревска Паланка ²⁾	2892	3704	3570	2547	-	11368	9215
Пчињска област	16886	10971	10478	6036	1104	45706	37017
<i>Врање⁶⁾</i>	7790	5024	4826	3041	-	19761	16289
Босилеград	251	245	245	245	-	1610	1554
Бујановац	2610	1779	1677	755	-	8588	4450
Владичин Хан	1901	1223	1154	531	-	5130	2678
Прешево	939	360	360	360	-	3380	6500
Сурдулица	3249	2196	2072	960	960	6381	4857
Трговиште	146	144	144	144	144	856	689
Топличка област	3967	3026	2956	2738	-	19771	17458
<i>Прокупље</i>	2279	1673	1673	1673	-	9600	8560
Блаце	668	589	565	347	-	3800	2819
Житорађа	182	152	152	152	-	1259	1079
Куршумлија	838	612	566	566	-	5112	5000
Регион Косово и Метохија

¹⁾ Испуштене отпадне воде чине збир испуштених отпадних вода у системе за одвођење отпадних вода и прорачунате испуштене отпадне воде у друге реципијенте.

²⁾ Општине које се снабдевају водом из водозахвата са друге општине, потпуно или делимично.

³⁾ Општине које део захваћене воде уступају другим општинама.

⁴⁾ Дати подаци су сумарна вредност следећих општина: Медијана, Нишка Бања, Палилула, Пантелеј и Црвени крст.

⁵⁾ Дати подаци су сумарна вредност општина Бојник и Дољевац.

⁶⁾ Дати подаци су сумарна вредност општина Врање и Врањска Бања.

12. ГРАЂЕВИНАРСТВО

Аутори:
Дејана Ђорђевић
Милка Ђука
Габријела Росић

Извори и методи прикупљања података

Подаци су прикупљени путем следећих истраживања: Годишњи извештај о грађевинским радовима, Месечни извештај о грађевинским дозволама и Годишњи извештај о порушеној згради са становима и адаптацији стамбеног простора.

Обухватност

Годишњим извештајем о грађевинским радовима обухваћени су грађевински радови које су у извештајној години изводила привредна друштва и предузетници из сектора Грађевинарство (F) према Класификацији делатности (2010), као и привредна друштва и предузетници чија претежна делатност није из сектора F, али који имају значајан промет у овом сектору (као споредну делатност), док се подаци о радовима у организацији индивидуалних власника преузимају из података о грађевинским дозволама.

Годишњим извештајем о порушеној згради са становима и адаптацији стамбеног простора обухватају се порушене зграде са становима, као и зграде у којима је један или више станова адаптирано у нестамбени простор, а извештајне јединице су надлежни органи управе, као и сви пословни субјекти који располажу документацијом о рушењима.

Дефиниције

Вредност грађевинских радова обухвата сав уграђени грађевински материјал и утрошени рад. У вредност нису укључени трошкови набавке земљишта, пројектовања, надзора и ПДВ-а. Подаци о вредности изведених радова односе се на радове изведене у извештајној години на завршеним и незавршеним грађевинама. Изведени радови на грађевинама приказани су према територији на којој се грађевине налазе, а не према територији седишта извођача радова.

Стан је свака грађевински повезана целина намењена за становање, која се састоји од једне или од више соба са одговарајућим помоћним просторијама (кухиња, купатило, предсобље, остава, нужник и сл.) или без помоћних просторија, и има један или више посебних улаза.

Детаљнија методолошка објашњења из статистике грађевинарства могу се наћи у едицији „Методологије и стандарди“ (РЗС), Годишње истраживање о грађевинским радовима, свеска број 21/07 и Месечна истраживања о грађевинским дозволама, свеска број 22/07 и Годишње истраживање о порушеној згради са становима и адаптацији стамбеног простора, свеска број 23/07.

СТАМБЕНИ ФОНД

Извори и методи прикупљања података

Подаци о стамбеном фонду прикупљени су у Попису становништва, домаћинства и станова 2011. године. Стамбеним фондом обухваћени су станови у Републици Србији. Попис 2011. године није спроведен на територији АП Косово и Метохија. У општинама Прешево и Бујановац забележен је смањен обухват јединица пописа услед бојкота од стране већине припадника албанске националне заједнице.

Дефиниције

Стамбени фонд чине настањени и празни станови намењени за стално становање. У стамбени фонд нису укључени станови који се користе повремено за одмор и рекреацију и за време сезонских радова у пољопривреди, настањене пословне просторије, просторије настањене из нужде и колективни станови.

Стан је грађевински повезана целина намењена за становање, која се састоји од једне или више соба са одговарајућим помоћним просторијама (кухиња, остава, предсобље, купатило, нужник и сл.) или без помоћних просторија и има један или више посебних улаза. Укупна површина стана је корисна подна површина стана мерена унутар зидова стана и представља збир површина свих соба, кухиње, купатила, нужника, ходника и осталих помоћних просторија у саставу стана, укључујући површину лођија, балкона и тераса.

У Попису 2011. године, за израчунавање броја лица у стану примењен је концепт „уобичајеног становништва“. Према овом концепту, у број лица у стану укључена су сва лица која проводе највећи део свог времена, односно дневни/ноћни одмор, у том стану, као и лица која су у критичном моменту пописа привремено (краткотрајно) била одсутна из места уобичајеног становања, због школовања, рада, годишњег одмора, службеног пута, лечења и сл.

Соба је простор унутар стамбене јединице који је окружен зидовима, који се простиру од пода до плафона или кровног покривача, у висини од најмање два метра изнад пода, довољне величине да садржи кревет за одрасле (најмање 4m²). У број соба није урачуната кухиња.

Стан има инсталације електричне енергије, водовода, канализације, централно-етажног грејања ако су те инсталације постављене бар у једној просторији стана, без обзира на то да ли су прикључене или не.

12.1. ВРЕДНОСТ ИЗВЕДЕНИХ ГРАЂЕВИНСКИХ РАДОВА, 2021.¹⁾

у хиљ. РСД

Регион Област Град – општина	Вредност изведених радова			Вредност изведених радова - новоградње		
	укупно	зграде	остале грађевине	укупно	зграде	остале грађевине
РЕПУБЛИКА СРБИЈА	581188278	258132062	322723229	356342212	178742983	177421205
СРБИЈА – СЕВЕР	348954007	182228390	166611154	222767568	127432731	95325947
Београдски регион	199107596	106764406	92236273	132275422	74119298	58147234
Београдска област	199107596	106764406	92236273	132275422	74119298	58147234
Град Београд						
Барајево	1313016	250854	1062162	525878	179116	346762
Вождовац	8290265	5152157	3138108	5739081	3745411	1993670
Врачар	5112350	4387011	725020	2783637	2652860	130777
Гроцка	11113138	488450	10618977	9542330	232901	9303718
Звездара	6321205	4837147	1484058	4224605	4056776	167829
Земун	18567385	13344838	5222547	13037884	10315372	2722512
Лазаревац	2736296	671644	2064652	1696314	498464	1197850
Младеновац	1569131	918992	650139	658194	562315	95879
Нови Београд	44755998	26393375	18357484	28950646	20176760	8770707
Обреновац	9559183	1730663	7828520	1996983	1111654	885329
Палилула	9237482	5034597	4202885	4142177	3246265	895912
Раковица	6114791	995865	5118777	4243564	695936	3547628
Савски венац	47873698	25374780	22403319	39167161	17945168	21221993
Сопот	812732	415190	397542	451739	337858	113881
Стари град	8996847	7900170	1096677	4580991	3828822	752169
Сурчин	11563907	6201721	5362186	7592928	2901174	4691754
Чукарица	5170172	2666952	2503220	2941310	1632446	1308864
Регион Војводине	149846411	75463984	74374881	90492146	53313433	37178713
Западнобачка област	4733692	1959102	2774590	1872154	1320355	551799
Сомбор	2924780	1128869	1795911	1123789	787766	336023
Апатин	460523	189814	270709	107251	40116	67135
Кула	1048564	522733	525831	495807	405795	90012
Оџаци	299825	117686	182139	145307	86678	58629
Јужнобанатска област	13583383	6479960	7103423	5946585	4003034	1943551
Панчево	9502174	4436475	5065699	4609821	3046449	1563372
Алибунар	134466	73980	60486	77895	55317	22578
Бела Црква	311185	98885	212300	115594	40981	74613
Вршац	1742450	1070583	671867	537924	409986	127938
Ковачица	493934	294815	199119	217671	186418	31253
Ковин	1055690	395836	659854	289996	211284	78712
Опово	188810	63254	125556	37749	34391	3358
Пландиште	154674	46132	108542	59935	18208	41727
Јужнобачка област	47699296	31252509	16446787	27167746	21491072	5676674
Нови Сад	40355128	28016685	12338443	23714199	19610931	4103268
Бач	166537	74061	92476	96878	44117	52761
Бачка Паланка	1585615	960962	624653	766901	653940	112961
Бачки Петровац	284038	168378	115660	88228	49421	38807
Беочин	688085	125274	562811	120694	71381	49313
Бечеј	1091027	679259	411768	721991	484046	237945
Врбас	1260103	486599	773504	340341	194547	145794
Жабалъ	350190	197491	152699	180234	131389	48845
Србобран	407636	62293	345343	287594	37955	249639
Сремски Карловци	847199	171748	675451	665537	35711	629826
Темерин	318396	257506	60890	156939	152819	4120
Тител	345342	52253	293089	28210	24815	3395

¹⁾ Без извођача са територије АП Косово и Метохија.

12.1. ВРЕДНОСТ ИЗВЕДЕНИХ ГРАЂЕВИНСКИХ РАДОВА, 2021.¹⁾ (наставак)

у хиљ. РСД

Регион Област Град – општина	Вредност изведених радова			Вредност изведених радова - новоградње		
	укупно	зграде	остале грађевине	укупно	зграде	остале грађевине
Севернобанатска област	4642896	1710872	2932024	1543689	773123	770566
<i>Кикинда</i>	1302304	436932	865372	234701	170183	64518
Ада	458652	344842	113810	220027	200566	19461
Кањижа	1287035	295482	991553	396757	194161	202596
Нови Кнежевац	439105	58883	380222	168679	7279	161400
Сента	642913	476528	166385	227414	183344	44070
Чока	512887	98205	414682	296111	17590	278521
Севернобачка област	13438161	6207138	7229027	6316242	3838708	2477534
<i>Суботица</i>	10109950	4728807	5379147	4698104	3040451	1657653
Бачка Топола	2301202	1441015	860187	1093325	791410	301915
Мали Иђош	1027009	37316	989693	524813	6847	517966
Средњобанатска област	10972639	7766896	3200193	7449128	6614035	835093
<i>Зрењанин</i>	9374179	6842744	2525885	6846329	6150418	695911
Житиште	469520	226910	242610	175646	159228	16418
Нова Црња	83106	48254	34852	17362	15614	1748
Нови Бечеј	656418	453884	202534	214578	175212	39366
Сечањ	389416	195104	194312	195213	113563	81650
Сремска област	54776344	20087507	34688837	40196602	15273106	24923496
<i>Сремска Митровица</i>	14104581	1272851	12831730	11251390	936152	10315238
Инђија	14521809	7810062	6711747	10376910	6655101	3721809
Ириг	1714523	686684	1027839	780055	551909	228146
Пећинци	3789244	3097268	691976	2487967	1978016	509951
Рума	4791012	1028892	3762120	3655439	586406	3069033
Стара Пазова	13813871	5990081	7823790	11489848	4483704	7006144
Шид	2041304	201669	1839635	154993	81818	73175
СРБИЈА – ЈУГ	232234271	75903672	156112075	133574644	51310252	82095258
Регион Шумадије и Западне Србије	139791013	52725902	87035982	88198057	37757721	50433293
Златиборска област	15681393	6027284	9654049	7050536	4567872	2482604
<i>Град Ужице</i>	2463530	1018989	1444541	1078263	582268	495995
Ужице	2417946	994133	1423813	1059225	566055	493170
Севојно	45584	24856	20728	19038	16213	2825
Ариље	861506	95559	765947	816284	70598	745686
Бајина Башта	1820381	443584	1376797	120809	118161	2648
Косјерић	437940	60407	377533	91831	26922	64909
Нова Варош	679784	112540	567244	442721	68702	374019
Пожега	1398034	293454	1104580	345474	207888	137586
Прибој	1014159	100652	913507	333357	33630	299727
Пријеполје	540673	139191	401482	59925	59925	0
Сјеница	1955656	131225	1824431	320673	115440	205233
Чајетина	4509730	3631683	877987	3441199	3284338	156801
Колубарска област	12414783	3695755	8698468	7981436	2541645	5439791
<i>Ваљево</i>	7880848	2856990	5003298	5277797	2123091	3154706
Лајковац	1856636	62695	1793941	1759676	49655	1710021
Љиг	204662	122495	82167	43629	35687	7942
Мионица	510559	103499	407060	110811	82610	28201
Осечина	452862	207186	245676	105987	67393	38594
Уб	1509216	342890	1166326	683536	183209	500327
Мачванска област	16883384	7415772	9467612	11567809	5749319	5818490
<i>Шабац</i>	5853736	1797238	4056498	3775190	1182403	2592787
Богатић	587528	166420	421108	189139	125615	63524
Владимирци	131625	44162	87463	68622	39058	29564
Коцељева	589823	349457	240366	91449	56619	34830
Крупањ	361369	84556	276813	83653	39440	44213
<i>Лозница</i>	8435475	4762404	3673071	7151227	4175584	2975643
Љубовија	608285	75948	532337	96137	51373	44764
Мали Зворник	315543	135587	179956	112392	79227	33165

¹⁾ Без извођача са територије АП Косово и Метохија.

12.1. ВРЕДНОСТ ИЗВЕДЕНИХ ГРАЂЕВИНСКИХ РАДОВА, 2021.¹⁾ (наставак)

у хиљ. РСД

Регион Област Град – општина	Вредност изведених радова			Вредност изведених радова - новоградње		
	укупно	зграде	остале грађевине	укупно	зграде	остале грађевине
Моравичка област	23077968	2481737	20596231	17605951	1547292	16058659
Чачак	19084311	1361616	17722695	16399431	886845	15512586
Горњи Милановац	1422928	450112	972816	436565	265466	171099
Ивањица	1878252	261083	1617169	457543	141817	315726
Лучани	692477	408926	283551	312412	253164	59248
Поморавска област	7093900	3864604	3229066	2966063	2039565	926268
Јагодина	2531880	735469	1796411	820265	461951	358314
Деспотовац	382881	138648	244233	202913	29212	173701
Параћин	1211138	526719	684419	397859	217143	180716
Рековац	60466	52021	8445	30385	27722	2663
Свилајнац	1237609	1106162	131277	721334	613630	107534
Ђуприја	1669926	1305585	364281	793307	689907	103340
Расинска област	21538015	4148421	17387614	16214267	2684154	13528595
Крушевац	19251040	3319956	15929104	15252566	2255470	12995578
Александровац	328647	120161	208486	131521	67148	64373
Брус	612655	252163	360492	148310	113103	35207
Варварин	197402	124301	73101	112769	93559	19210
Трстеник	1039416	275546	763870	531775	130614	401161
Ћићевац	108855	56294	52561	37326	24260	13066
Рашка област	19645463	9638738	10004566	11412229	6724423	4686511
Краљево	7697378	3395939	4301439	4512905	2851996	1660909
Врњачка Бања	1732460	1469266	262080	1043704	912504	130950
Нови Пазар	3187397	1587945	1599387	1721546	1283929	437552
Рашка	6363047	2910210	3451857	3697476	1447458	2249038
Тутин	665181	275378	389803	436598	228536	208062
Шумадијска област	23456107	15453591	7998376	13399766	11903451	1492375
Крагујевац	17170146	11240599	5925407	10309594	9138080	1167574
Аранђеловац	2325231	1273671	1051560	409243	341253	67990
Баточина	224002	68666	155336	33651	21673	11978
Кнић	295423	67052	228371	160757	41110	119647
Лапово	2679392	2525421	153971	2182243	2176476	5767
Рача	154814	81212	73602	37398	34367	3031
Топола	607099	196970	410129	266880	150492	116388
Регион Јужне и Источне Србије	92178497	23177770	68811332	45374738	13552531	31660116
Борска област	11752780	1490425	10261611	3314833	817684	2496405
Бор	3938550	415825	3522582	2109305	107302	2001860
Кладово	3279484	387329	2892025	447742	158796	288816
Мајданпек	2932096	50267	2881829	168823	10125	158698
Неготин	1602650	637004	965175	588963	541461	47031
Браничевска област	20947952	2856463	17954308	16168821	1808390	14223250
Град Пожаревац	5932119	2112860	3682078	3094661	1344718	1612762
Пожаревац	3714267	1944412	1769855	1504948	1210349	294599
Костолац	2217852	168448	1912223	1589713	134369	1318163
Велико Градиште	493578	247208	246370	315949	118891	197058
Голубац	273690	62400	211290	81977	44755	37222
Жабари	12258490	157739	12100751	11676044	136672	11539372
Жагубица	596159	76844	519315	444894	33218	411676
Кучево	721993	66915	655078	180260	31658	148602
Мало Црниће	83192	34579	48613	28422	26653	1769
Петровац на Млави	588731	97918	490813	346614	71825	274789
Зајечарска област	7176087	1203272	5972094	2518023	860914	1656888
Зајечар	3716721	799967	2916254	1700689	581891	1118798
Бољевац	711384	199734	511650	620929	140942	479987
Књажевац	2604950	101857	2503093	90918	67122	23796
Сокобања	143032	101714	41097	105487	70959	34307

¹⁾ Без извођача са територије АП Косово и Метохија.

12.1. ВРЕДНОСТ ИЗВЕДЕНИХ ГРАЂЕВИНСКИХ РАДОВА, 2021.¹⁾ (наставак)

у хиљ. РСД

Регион Област Град – општина	Вредност изведених радова			Вредност изведених радова - новоградње		
	укупно	зграде	остале грађевине	укупно	зграде	остале грађевине
Јабланичка област	5323451	2237169	3083423	2331686	1144752	1185844
<i>Лесковац</i>	4077903	1669785	2407028	1948449	870086	1077273
Бојник	151950	77431	74519	56372	47980	8392
Власотинце	729083	391557	335757	235222	195012	40210
Лебане	154199	65275	88924	28382	21325	7057
Медвеђа	121422	21197	100225	54472	3560	50912
Црна Трава	88894	11924	76970	8789	6789	2000
Нишавска област	12763966	6156366	6583822	6386161	4416280	1962631
<i>Град Ниш</i>	10034594	5536296	4482310	5850631	4069583	1774286
Медијана	3196474	2521015	669768	2296966	1979561	314609
Нишка Бања	1047130	419422	627182	711599	356456	354617
Палилула	2302118	1326032	969223	1551049	744051	804928
Пантелеј	843000	572686	268314	560838	499565	60401
Црвени крст	2645872	697141	1947823	730179	489950	239731
Алексинач	1662621	361544	1300482	297988	261850	36018
Гаџин Хан	168527	8086	160441	4393	4393	0
Дољевац	251643	27473	224087	127057	20472	106502
Мерошина	108400	38717	62571	38477	32044	6148
Ражањ	319717	119254	200463	54773	17274	37499
Сврљиг	218464	64996	153468	12842	10664	2178
Пиротска област	6616814	2428408	4169336	1949818	889539	1047444
<i>Пирот</i>	3105927	2099629	992943	1485753	787533	685385
Бабушница	162753	51911	110842	17837	10580	7257
Бела Паланка	2904555	33468	2871087	340646	13033	327613
Димитровград	443579	243400	194464	105582	78393	27189
Подунавска област	15463622	2320536	13141981	9158868	1360225	7798447
<i>Смедерево</i>	3403985	1649428	1753452	1148343	998784	149363
Велика Плана	10953399	503043	10450356	7889948	258840	7631108
Смедеревска Паланка	1106238	168065	938173	120577	102601	17976
Пчињска област	9979780	3055072	6923264	2301194	1224670	1075080
<i>Град Врање</i>	3379208	2218529	1159235	1200730	709962	489324
Врање	3142378	2024870	1116064	1108795	640636	466715
Врањска Бања	236830	193659	43171	91935	69326	22609
Босилеград	85899	12562	73337	15700	2499	13201
Бујановац	129517	90990	38527	60983	57515	3468
Владичин Хан	4316557	197731	4118826	182894	108559	74335
Прешево	1504322	268666	1235656	559784	175480	384304
Сурдулица	463826	260377	203449	257754	170655	87099
Трговиште	100451	6217	94234	23349	0	23349
Топличка област	2154045	1430059	721493	1245334	1030077	214127
<i>Прокупље</i>	936102	561203	373399	581567	430475	150942
Блаце	170239	91165	79074	26198	21942	4256
Житорађа	59089	9171	49905	7699	5269	2430
Куршумлија	988615	768520	219115	629870	572391	56499
Регион Косово и Метохија	264761	0	264761	1849	0	1849
Косовска област	569	0	569	569	0	569
Глоговац	569	0	569	569	0	569
Косовско-митровачка област	264192	0	264192	1280	0	1280
Косовска Митровица	262912	0	262912	0	0	0
<i>Звечан</i>	1280	0	1280	1280	0	1280

¹⁾ Без извођача са територије АП Косово и Метохија.

12.2. СТАМБЕНА ИЗГРАДЊА И ПОРУШЕНИ СТАНОВИ, 2021.¹⁾

Регион Област Град – општина	Стамбена изградња				Порушени станови	
	завршени станови		број незавршених станова	изграђени станови на 1000 становника	број	површина, м ²
	број	површина, м ²				
РЕПУБЛИКА СРБИЈА	28874	2161492	41833	4,2	1824	164606
СРБИЈА – СЕВЕР	17158	1272851	25573	4,9	1449	134780
Београдски регион	8075	593645	14650	4,8	436	23209
Београдска област						
Град Београд	8075	593645	14650	4,8	436	23209
Барајево	94	7921	96	3,5	-	-
Вождовац	1247	81642	1923	7,3	133	6130
Врачар	907	75557	437	15,8	81	3894
Гроцка	62	6219	73	0,7	-	-
Звездара	1349	72135	1507	7,9	37	2512
Земун	828	50625	1512	4,7	40	2228
Лазаревац	133	12661	94	2,4	4	472
Младеновац	294	23048	126	5,8	12	1082
Нови Београд	658	60345	2987	3,1	-	-
Обреновац	237	17075	207	3,3	10	416
Палилула	304	16828	1942	1,6	-	-
Раковица	162	10835	474	1,5	81	3422
Савски венац	880	74505	2007	25,3	4	466
Сопот	221	28216	256	11,3	-	-
Стари град	397	30548	591	9,1	-	-
Сурчин	90	10732	60	1,9	10	1095
Чукарица	212	14753	358	1,2	24	1492
Регион Војводине	9083	679206	10923	5,0	1013	111571
Западнобачка област	300	28195	346	1,8	89	10197
Сомбор	243	22514	276	3,2	61	6706
Апатин	18	1198	13	0,7	9	1380
Кула	20	2441	13	0,5	14	1611
Оџаци	19	2042	44	0,7	5	500
Јужнобанатска област	977	91109	1109	3,6	71	7356
Панчево	732	68816	890	6,2	21	2444
Алибунар	13	1989	12	0,7	-	-
Бела Црква	10	693	9	0,6	2	116
Вршац	161	12647	136	3,4	19	2007
Ковачица	12	1805	8	0,5	6	406
Ковин	22	2042	40	0,7	12	1138
Опово	27	3117	12	2,8	9	923
Пландиште	-	-	2	-	2	322
Јужнобачка област	5404	364842	6202	8,8	451	50080
Нови Сад	4795	308623	5597	13,2	218	29144
Бач	9	709	3	0,7	10	855
Бачка Паланка	117	9270	153	2,3	17	775
Бачки Петровац	16	1433	17	1,3	9	1051
Беочин	77	7952	133	5,2	16	1155
Бечеј	72	7243	41	2,1	65	6582
Врбас	95	8684	61	2,5	35	4254
Жабалъ	26	3345	24	1,1	7	865
Србобран	24	2463	25	1,6	9	1063
Сремски Карловци	35	3912	10	4,3	1	31
Темерин	126	9711	130	4,6	56	3367
Тител	12	1497	8	0,8	8	938

¹⁾ Без извођача са територије АП Косово и Метохија.

12.2. СТАМБЕНА ИЗГРАДЊА И ПОРУШЕНИ СТАНОВИ, 2021.¹⁾ (наставак)

Регион Област Град – општина	Стамбена изградња				Порушени станови	
	завршени станови		број незавршених станова	изграђени станови на 1000 становника	број	површина, м ²
	број	површина, м ²				
Севернобанатска област	46	5572	40	0,3	48	5607
<i>Кикинда</i>	20	2378	18	0,4	28	3407
Ада	2	448	3	0,1	8	812
Кањижа	8	1034	8	0,3	4	511
Нови Кнежевац	4	604	3	0,4	-	-
Сента	11	945	5	0,5	8	877
Чока	1	163	3	0,1	-	-
Севернобачка област	633	44633	971	3,6	63	6815
<i>Суботица</i>	609	41583	962	4,5	54	5636
Бачка Топола	20	2462	8	0,7	5	564
Мали Иђош	4	588	1	0,4	4	615
Средњобанатска област	267	26520	462	1,6	76	9456
<i>Зрењанин</i>	232	23598	436	2,0	46	5631
Житиште	10	729	7	0,7	2	221
Нова Црња	1	70	2	0,1	3	400
Нови Бечеј	22	2026	12	1,0	25	3204
Сечањ	2	97	5	0,2	-	-
Сремска област	1456	118335	1793	5,0	215	22060
<i>Сремска Митровица</i>	389	27845	249	5,3	46	3434
Инђија	242	22553	378	5,4	57	6842
Ириг	100	10878	253	10,3	11	666
Пећинци	31	3399	12	1,6	10	760
Рума	203	14273	159	4,0	16	1489
Стара Пазова	396	32130	670	6,1	32	4362
Шид	95	7257	72	3,2	43	4507
СРБИЈА – ЈУГ	11716	888641	16260	3,5	375	29826
Регион Шумадије и Западне Србије	8375	614102	11925	4,5	281	21216
Златиборска област	1993	124168	3107	7,7	18	742
<i>Град Ужице</i>	194	14612	236	2,7	3	236
Ужице	189	14065	231	2,9	3	236
Севојно	5	547	5	0,8	-	-
Ариље	19	1458	11	1,1	-	-
Бајина Башта	103	7921	82	4,4	1	40
Косјерић	6	768	53	0,6	-	-
Нова Варош	40	3766	116	2,9	-	-
Пожега	66	4819	12	2,5	-	-
Прибој	16	899	11	0,7	-	-
Пријеполје	40	5130	11	1,2	-	-
Сјеница	68	9332	47	2,7	-	-
Чајетина	1441	75463	2528	98,5	14	466
Колубарска област	730	47931	753	4,6	38	4092
<i>Ваљево</i>	452	26262	591	5,4	20	2585
Лајковац	37	3067	6	2,6	-	-
Љиг	14	2052	10	1,3	-	-
Мионица	29	2452	51	2,3	7	378
Осечина	4	428	4	0,4	-	-
Уб	194	13670	91	7,3	11	1129
Мачванска област	972	76260	1286	3,6	27	1577
<i>Шабач</i>	290	24412	300	2,7	20	1301
Богатић	31	4499	40	1,2	-	-
Владимирци	15	2252	5	1,0	-	-
Коцељева	22	2613	11	2,0	-	-
Крупањ	15	1793	8	1,0	-	-
<i>Лозница</i>	545	36153	880	7,5	2	126
Љубовија	49	3936	37	4,1	5	150
Мали Зворник	5	602	5	0,5	-	-

¹⁾ Без извођача са територије АП Косово и Метохија.

12.2. СТАМБЕНА ИЗГРАДЊА И ПОРУШЕНИ СТАНОВИ, 2021.¹⁾ (наставкак)

Регион Област Град – општина	Стамбена изградња				Порушени станови	
	завршени станови		број незавршених станова	изграђени станови на 1000 становника	број	површина, м ²
	број	површина, м ²				
Моравичка област	706	53558	489	3,6	45	3516
<i>Чачак</i>	<i>513</i>	<i>39255</i>	<i>410</i>	<i>4,8</i>	<i>43</i>	<i>3410</i>
Горњи Милановац	81	7280	36	2,0	2	106
Ивањица	77	4963	28	2,7	-	-
Лучани	35	2060	15	2,0	-	-
Поморавска област	928	64414	890	4,9	42	3263
<i>Јагодина</i>	<i>477</i>	<i>25170</i>	<i>575</i>	<i>7,1</i>	<i>10</i>	<i>814</i>
Деспотовац	29	3199	18	1,5	7	595
Параћин	183	12163	173	3,8	10	596
Рековац	4	1133	9	0,5	-	-
Свилајнац	93	9733	32	4,6	8	487
Ђуприја	142	13016	83	5,3	7	771
Расинска област	313	28757	589	1,5	18	1386
<i>Крушевац</i>	<i>244</i>	<i>19276</i>	<i>561</i>	<i>2,1</i>	<i>8</i>	<i>693</i>
Александровац	9	1114	7	0,4	-	-
Брус	3	429	4	0,2	-	-
Варварин	14	2621	4	0,9	2	101
Трстеник	38	4680	11	1,0	8	592
Ћићевац	5	637	2	0,6	-	-
Рашка област	1642	140597	2885	5,4	39	3479
<i>Краљево</i>	<i>417</i>	<i>28980</i>	<i>822</i>	<i>3,6</i>	<i>3</i>	<i>224</i>
Врњачка Бања	356	17237	688	14,0	8	844
<i>Нови Пазар</i>	<i>594</i>	<i>61479</i>	<i>1132</i>	<i>5,5</i>	<i>9</i>	<i>738</i>
Рашка	103	7104	120	4,7	2	132
Тутин	172	25797	123	5,4	17	1541
Шумадијска област	1091	78417	1926	4,0	54	3161
<i>Крагујевац</i>	<i>851</i>	<i>57575</i>	<i>1727</i>	<i>4,9</i>	<i>43</i>	<i>2473</i>
Аранђеловац	173	13332	106	4,1	2	154
Баточина	12	1474	2	1,1	1	56
Кнић	15	1573	4	1,2	3	158
Лапово	4	511	3	0,6	1	54
Рача	4	340	46	0,4	1	56
Топола	32	3612	38	1,6	3	210
Регион Јужне и Источне Србије	3341	274539	4335	2,3	94	8610
Борска област	178	15691	182	1,7	-	-
<i>Бор</i>	<i>23</i>	<i>2382</i>	<i>62</i>	<i>0,5</i>	-	-
Кладово	92	6708	64	5,2	-	-
Мајданпек	7	826	2	0,5	-	-
Неготин	56	5775	54	1,8	-	-
Браничевска област	477	38802	696	3,0	29	3044
<i>Град Пожаревац</i>	<i>212</i>	<i>16071</i>	<i>396</i>	<i>3,0</i>	<i>18</i>	<i>1891</i>
Пожаревац	200	14128	390	3,5	17	1794
Костолац	12	1943	6	0,9	1	97
Велико Градиште	124	8598	112	8,2	6	498
Голубац	47	3106	66	6,7	4	567
Жабари	7	1135	3	0,8	-	-
Жагубица	6	1100	7	0,6	-	-
Кучево	25	3205	6	2,0	-	-
Мало Црниће	6	673	8	0,7	-	-
Петровац на Млави	50	4914	98	1,9	1	88
Зајечарска област	273	23061	207	2,7	-	-
<i>Зајечар</i>	<i>67</i>	<i>6456</i>	<i>34</i>	<i>1,3</i>	-	-
Бољевац	9	1533	33	0,8	-	-
Књажевац	44	4988	33	1,7	-	-
Сокобања	153	10084	107	11,3	-	-

¹⁾ Без извођача са територије АП Косово и Метохија.

12.2. СТАМБЕНА ИЗГРАДЊА И ПОРУШЕНИ СТАНОВИ, 2021.¹⁾ (наставак)

Регион Област Град – општина	Стамбена изградња				Порушени станови	
	завршени станови		број незавршених станова	изграђени станови на 1000 становника	број	површина, м ²
	број	површина, м ²				
Јабланичка област	212	15306	479	1,1	-	-
<i>Лесковац</i>	149	10670	429	1,1	-	-
Бојник	7	375	-	0,7	-	-
Власотинце	23	1582	26	0,9	-	-
Лебане	26	2201	1	1,4	-	-
Медвеђа	6	443	4	1,0	-	-
Црна Трава	1	35	19	1,0	-	-
Нишавска област	1036	71421	1214	2,9	15	1592
<i>Град Ниш</i>	986	65767	1188	3,9	11	1402
Медијана	368	24936	362	4,4	6	799
Нишка Бања	5	903	-	0,4	-	-
Палилула	233	15010	266	3,2	2	265
Пантелеј	369	23328	358	7,0	2	228
Црвени крст	11	1590	202	0,4	1	110
Алексинач	28	2800	14	0,6	4	190
Гаџин Хан	1	118	2	0,2	-	-
Дољевац	8	1349	4	0,5	-	-
Мерошина	5	470	4	0,4	-	-
Ражањ	5	660	-	0,7	-	-
Сврљиг	3	257	2	0,3	-	-
Пиротска област	220	14719	235	2,7	8	625
<i>Пирот</i>	193	12954	212	3,7	8	625
Бабушница	1	84	-	0,1	-	-
Бела Паланка	16	1083	7	1,5	-	-
Димитровград	10	598	16	1,1	-	-
Подунавска област	338	30963	369	1,9	35	2955
<i>Смедерево</i>	164	13098	170	1,6	24	2068
Велика Плана	95	10131	85	2,6	8	657
Смедеревска Паланка	79	7734	114	1,8	3	230
Пчињска област	507	56953	837	2,6	6	303
<i>Град Врање</i>	203	16933	597	2,6	-	-
Врање	196	15820	594	2,8	-	-
Врањска Бања	7	1113	3	0,8	-	-
Босилеград	1	30	2	0,1	-	-
Бујановац	111	13641	23	3,0	4	241
Владичин Хан	14	1547	9	0,8	-	-
Прешево	135	20236	198	4,5	-	-
Сурдулица	43	4566	8	2,4	2	62
Трговиште	-	-	-	-	-	-
Топличка област	100	7623	116	1,2	1	91
<i>Прокупље</i>	86	5861	92	2,2	-	-
Блаце	5	660	2	0,5	-	-
Житорађа	2	213	2	0,1	-	-
Куршумлија	7	889	20	0,4	1	91
Регион Косово и Метохија	-	-	-	-	-	-

¹⁾ Без извођача са територије АП Косово и Метохија.

12.3. СТАМБЕНИ ФОНД

Регион Област Град – општина	Број станава	Просечна површина стана	Просечан број лица у стану	Станови према броју соба			
				1-собни	2-собни	3-собни	4 и више собни
РЕПУБЛИКА СРБИЈА	3012923	72,3	2,4	461316	1043949	840734	666924
СРБИЈА – СЕВЕР	1509177	72,7	2,4	234545	543485	418459	312688
Београдски регион	702775	66,1	2,3	137332	266699	182848	115896
Београдска област <i>Град Београд</i>	702775	66,1	2,3	137332	266699	182848	115896
Барајево	10705	83,2	2,5	1240	2966	2820	3679
Вождовац	69770	63,9	2,2	15040	26681	17865	10184
Врачар	31283	62,1	1,8	6952	11365	8656	4310
Гроцка	33280	83,2	2,5	3153	9833	9646	10648
Звездара	70414	59,9	2,1	16447	29713	16352	7902
Земун	63983	66,9	2,6	12130	25743	15992	10118
Лазаревац	22401	80,3	2,6	2960	7274	5564	6603
Младеновац	19989	79,2	2,6	2776	5887	5091	6235
Нови Београд	89712	62,6	2,3	15383	35940	30274	8115
Обреновац	29700	73,0	2,4	4644	9707	8160	7189
Палилула	73838	61,9	2,3	17592	29649	16637	9960
Раковица	44194	58,6	2,4	10420	19118	9664	4992
Савски венац	19709	68,0	1,9	3703	7135	5278	3593
Сопот	8318	78,0	2,4	1130	2156	2214	2818
Стари град	27303	60,5	1,8	6813	10496	7054	2940
Сурчин	14650	84,9	2,9	1423	3908	4321	4998
Чукарица	73526	63,6	2,4	15526	29128	17260	11612
Регион Војводине	806402	78,4	2,4	97213	276786	235611	196792
Западнобачка област	77925	81,5	2,4	6963	25234	25403	20325
<i>Сомбор</i>	<i>35782</i>	<i>81,8</i>	<i>2,4</i>	<i>3617</i>	<i>12192</i>	<i>11220</i>	<i>8753</i>
Апатин	12214	80,2	2,3	1076	3776	4008	3354
Кула	17209	81,8	2,5	1326	5802	5843	4238
Оџаци	12720	81,6	2,4	944	3464	4332	3980
Јужнобанатска област	119660	81,1	2,4	12393	40783	33364	33120
<i>Панчево</i>	<i>48569</i>	<i>74,6</i>	<i>2,5</i>	<i>6136</i>	<i>19191</i>	<i>13410</i>	<i>9832</i>
Алибунар	8850	84,7	2,3	663	2952	2407	2828
Бела Црква	7840	82,5	2,2	599	1737	2331	3173
Вршац	21388	84,5	2,4	2279	6203	5552	7354
Ковачица	10749	92,9	2,3	679	3288	3009	3773
Ковин	13226	82,0	2,5	1294	4099	4101	3732
Опово	3961	94,2	2,6	346	1232	1061	1322
Пландиште	5077	83,0	2,1	397	2081	1493	1106
Јужнобачка област	261579	74,1	2,3	42751	89407	71325	58096
<i>Град Нови Сад</i>	<i>154667</i>	<i>66,5</i>	<i>2,2</i>	<i>34104</i>	<i>57179</i>	<i>37130</i>	<i>26254</i>
Нови Сад	142051	64,7	2,1	32541	53520	33551	22439
Петроварадин	12616	86,4	2,6	1563	3659	3579	3815
Бач	6247	86,7	2,3	507	1586	1978	2176
Бачка Паланка	21395	86,0	2,6	1643	5719	6631	7402
Бачки Петровац	5777	96,1	2,3	269	1021	1744	2743
Беочин	6153	78,8	2,5	847	1964	1745	1597
Бечеј	16254	79,1	2,3	1381	6199	5429	3245
Врбас	15324	82,3	2,7	1367	5140	4942	3875
Жабалъ	9404	87,2	2,7	620	2685	3172	2927
Србобран	6867	81,8	2,4	481	2591	2258	1537
Сремски Карловци	3479	82,2	2,5	521	943	995	1020
Темерин	9932	95,7	2,8	553	2319	3319	3741
Тител	6080	84,6	2,6	458	2061	1982	1579

ПО ПОПИСУ 2011.

Станови са инсталацијама					Регион Област Град – општина
водовода	канализације	електричне енергије	централно-етажног грејања	станови без инсталација	
2831743	2831230	2977486	1256817	23506	РЕПУБЛИКА СРБИЈА
1474222	1474197	1501399	793547	5076	СРБИЈА – СЕВЕР
689538	689514	700065	443201	1184	Београдски регион
689538	689514	700065	443201	1184	Београдска област <i>Град Београд</i>
9725	9722	10516	3646	121	Барајево
68960	68959	69626	45092	66	Вождовац
31245	31245	31274	22513	9	Врачар
31504	31500	32983	11881	202	Гроцка
70215	70215	70393	50024	21	Звездара
63488	63489	63904	34393	25	Земун
20831	20828	22077	13783	97	Лазаревац
18146	18140	19650	6061	137	Младеновац
89644	89644	89686	84532	24	Нови Београд
27176	27168	29060	16347	229	Обреновац
73318	73318	73779	33495	44	Палилула
44106	44106	44193	33740	1	Раковица
19673	19673	19703	13166	6	Савски венац
6896	6895	7948	1988	84	Сопот
27285	27285	27300	18452	3	Стари град
14291	14291	14607	5387	30	Сурчин
73035	73036	73366	48701	85	Чукарица
784684	784683	801334	350346	3892	Регион Војводине
76271	76303	77488	23924	374	Западнобачка област
<i>35047</i>	<i>35037</i>	<i>35591</i>	<i>13624</i>	<i>139</i>	<i>Сомбор</i>
11830	11825	12146	2410	59	Апатин
16973	17023	17153	5458	54	Кула
12421	12418	12598	2432	122	Оџаци
115658	115637	118769	44764	824	Јужнобанатска област
<i>47749</i>	<i>47748</i>	<i>48372</i>	<i>24217</i>	<i>163</i>	<i>Панчево</i>
8616	8610	8790	2220	56	Алибунар
7317	7309	7724	1689	113	Бела Црква
20645	20648	21229	6686	158	Вршац
10326	10324	10631	3516	116	Ковачица
12448	12446	13085	4665	130	Ковин
3771	3768	3921	1003	32	Опово
4786	4784	5017	768	56	Пландиште
256657	256698	260447	159388	828	Јужнобачка област
<i>153211</i>	<i>153271</i>	<i>154458</i>	<i>122645</i>	<i>130</i>	<i>Град Нови Сад</i>
140940	140935	141892	115463	95	Нови Сад
12271	12336	12566	7182	35	Петроварадин
5980	5980	6192	988	55	Бач
20897	20887	21207	8878	110	Бачка Паланка
5537	5540	5742	1930	35	Бачки Петровац
5847	5845	6082	2118	54	Беочин
15749	15746	16107	5038	135	Бечеј
15082	15078	15247	5592	56	Врбас
9085	9085	9312	3031	34	Жабалъ
6587	6588	6786	1983	56	Србобран
3332	3332	3429	1634	50	Сремски Карловци
9806	9806	9898	4345	30	Темерин
5544	5540	5987	1206	83	Тител

12.3. СТАМБЕНИ ФОНД,

Регион Област Град – општина	Број станава	Просечна површина стана	Просечан број лица у стану	Станови према броју соба			
				1-собни	2-собни	3-собни	4 и више собни
Севернобанатска област	65312	81,0	2,2	5444	25467	21092	13309
<i>Киkindа</i>	<i>24356</i>	<i>79,9</i>	<i>2,4</i>	<i>2409</i>	<i>8467</i>	<i>7963</i>	<i>5517</i>
Ада	7879	84,3	2,1	423	2850	2608	1998
Кањижа	11716	84,4	2,1	803	4883	3835	2195
Нови Кнежевац	5151	82,4	2,1	415	2058	1789	889
Сента	10674	77,4	2,2	1070	4833	2961	1810
Чока	5536	80,0	2,1	324	2376	1936	900
Севернобачка област	82266	76,8	2,3	9757	34190	24575	13744
<i>Суботица</i>	<i>61732</i>	<i>75,2</i>	<i>2,3</i>	<i>8476</i>	<i>26578</i>	<i>17546</i>	<i>9132</i>
Бачка Топола	15241	81,1	2,2	964	5879	5116	3282
Мали Иђош	5293	83,5	2,3	317	1733	1913	1330
Средњобанатска област	79953	82,4	2,3	7159	26989	25156	20649
<i>Зрењанин</i>	<i>50405</i>	<i>81,8</i>	<i>2,4</i>	<i>5216</i>	<i>17044</i>	<i>14882</i>	<i>13263</i>
Житиште	8012	85,0	2,1	471	2483	2841	2217
Нова Црња	5040	79,1	2,0	448	1780	1546	1266
Нови Бечеј	10119	84,4	2,3	612	3220	3672	2615
Сечањ	6377	82,7	2,1	412	2462	2215	1288
Сремска област	119707	80,2	2,6	12746	34716	34696	37549
<i>Сремска Митровица</i>	<i>31369</i>	<i>76,2</i>	<i>2,5</i>	<i>3972</i>	<i>10600</i>	<i>8706</i>	<i>8091</i>
Инђија	17925	80,6	2,6	2158	5260	5029	5478
Ириг	4881	73,4	2,2	584	1594	1454	1249
Пећинци	7327	85,1	2,7	682	1570	2123	2952
Рума	20593	79,1	2,6	2094	6054	6189	6256
Стара Пазова	23565	86,1	2,8	1997	5979	6778	8811
Шид	14047	79,9	2,4	1259	3659	4417	4712
СРБИЈА – ЈУГ	1503746	71,9	2,4	226771	500464	422275	354236
Регион Шумадије и Западне Србије	817916	72,0	2,5	130767	292903	214895	179351
Златиборска област	114405	64,5	2,5	22013	47755	28164	16473
<i>Ужице</i>	<i>30975</i>	<i>61,9</i>	<i>2,5</i>	<i>6193</i>	<i>15444</i>	<i>6789</i>	<i>2549</i>
Ариље	7936	66,1	2,4	1291	3467	2107	1071
Бајина Башта	10949	68,9	2,4	1929	4656	2527	1837
Косјерић	5226	65,3	2,3	957	2521	1155	593
Нова Варош	6960	60,1	2,4	1483	2590	1941	946
Пожега	11919	69,7	2,5	2241	4971	2806	1901
Прибој	11431	54,4	2,4	3020	5023	2693	695
Пријеполје	13722	66,8	2,7	2202	4195	3908	3417
Сјеница	8058	73,5	3,3	875	1912	2850	2421
Чајетина	7229	64,3	2,0	1822	2976	1388	1043
Колубарска област	71963	72,7	2,4	12408	29100	16855	13600
<i>Ваљево</i>	<i>36361</i>	<i>70,3</i>	<i>2,5</i>	<i>7106</i>	<i>15339</i>	<i>7965</i>	<i>5951</i>
Лајковац	6246	77,3	2,5	957	2154	1624	1511
Љиг	5859	71,6	2,2	770	2424	1543	1122
Мионица	5941	77,6	2,4	797	2192	1592	1360
Осечина	5433	69,3	2,3	964	2400	1240	829
Уб	12123	77,2	2,4	1814	4591	2891	2827
Мачванска област	123736	71,2	2,4	21961	46932	30155	24688
<i>Шабач</i>	<i>47577</i>	<i>71,7</i>	<i>2,4</i>	<i>9101</i>	<i>17782</i>	<i>11340</i>	<i>9354</i>
Богатић	10737	77,9	2,7	1339	2918	3045	3435
Владимирци	8606	68,2	2,0	1505	3371	2149	1581
Коцељева	6313	73,0	2,1	1163	2662	1278	1210
Крупањ	6626	65,5	2,6	1060	2419	1939	1208
Лозница	32675	70,6	2,4	6014	13106	7609	5946
Љубовија	5845	71,8	2,5	812	2476	1448	1109
Мали Зворник	5357	66,8	2,3	967	2198	1347	845

ПО ПОПИСУ 2011. (наставак)

Станови са инсталацијама					Регион Област Град – општина
водовода	канализације	електричне енергије	централно-етажног грејања	станови без инсталација	
63638	63638	64841	21535	391	Севернобанатска област
23948	23948	24217	7661	125	Кикинда
7726	7727	7816	2555	45	Ада
11200	11196	11609	3911	72	Кањижа
5045	5046	5112	1138	39	Нови Кнежевац
10334	10333	10609	5509	59	Сента
5385	5388	5478	761	51	Чока
80236	80195	81768	35356	422	Севернобачка област
60331	60308	61436	29534	280	Суботица
14842	14826	15103	4496	95	Бачка Топола
5063	5061	5229	1326	47	Мали Иђош
77617	77616	79396	24684	343	Средњобанатска област
49370	49371	50236	19809	129	Зрењанин
7482	7483	7887	1304	69	Житиште
4831	4832	4949	992	36	Нова Црња
9899	9899	10061	1693	54	Нови Бечеј
6035	6031	6263	886	55	Сечањ
114607	114596	118625	40695	710	Сремска област
29887	29887	31068	11099	201	Сремска Митровица
17164	17163	17701	5770	151	Инђија
4554	4552	4801	1091	58	Ириг
6989	6982	7258	2024	54	Пећинци
19941	19941	20454	7656	96	Рума
22982	22983	23470	9765	55	Стара Пазова
13090	13088	13873	3290	95	Шид
1357521	1357033	1476087	463270	18430	СРБИЈА – ЈУГ
746575	746353	807223	261850	6747	Регион Шумадије и Западне Србије
106384	106347	112849	36180	840	Златиборска област
30216	30215	30853	15096	118	Ужице
7406	7403	7867	2173	69	Ариље
10094	10093	10643	3101	104	Бајина Башта
4931	4929	5135	1519	36	Косјерић
6451	6447	6894	1715	33	Нова Варош
10972	10970	11696	3195	105	Пожега
10366	10363	11314	2654	61	Прибој
12048	12039	13431	2507	173	Пријеполје
7072	7065	7843	1048	94	Сјеница
6828	6823	7173	3172	47	Чајетина
65033	65023	71450	21420	506	Колубарска област
34467	34465	36252	13491	108	Ваљево
5452	5451	6188	1750	58	Лајковац
5364	5363	5776	1247	80	Љиг
5224	5223	5909	1007	29	Мионица
4328	4324	5300	762	133	Осечина
10198	10197	12025	3163	98	Уб
108023	107958	122209	37472	1306	Мачванска област
42222	42195	47185	18455	391	Шабач
8522	8521	10525	1663	178	Богатић
6242	6237	8378	1077	123	Владимирци
4839	4835	6210	724	100	Коцељева
5771	5765	6508	927	111	Крупањ
30506	30493	32498	12130	138	Лозница
5023	5013	5638	742	179	Љубовија
4898	4899	5267	1754	86	Мали Зворник

12.3. СТАМБЕНИ ФОНД,

Регион Област Град – општина	Број станава	Просечна површина стана	Просечан број лица у стану	Станови према броју соба			
				1-собни	2-собни	3-собни	4 и више собни
Моравичка област	86950	67,7	2,4	14751	36449	22334	13416
<i>Чачак</i>	<i>46418</i>	<i>68,9</i>	<i>2,5</i>	<i>7678</i>	<i>19186</i>	<i>11889</i>	<i>7665</i>
Горњи Милановац	19493	68,9	2,3	2972	7913	5586	3022
Ивањица	12104	64,4	2,6	2321	5241	2830	1712
Лучани	8935	63,3	2,3	1780	4109	2029	1017
Поморавска област	95548	79,6	2,2	13528	29030	24050	28940
<i>Јагодина</i>	<i>32242</i>	<i>70,4</i>	<i>2,2</i>	<i>6033</i>	<i>11822</i>	<i>7860</i>	<i>6527</i>
Деспотовац	10875	85,4	2,1	1468	2797	2414	4196
Параћин	20874	83,8	2,6	2198	5692	5745	7239
Рековац	6121	72,2	1,8	848	1672	1864	1737
Свилајнац	11797	94,0	2,0	1172	2501	2890	5234
Ђуприја	13639	81,0	2,2	1809	4546	3277	4007
Расинска област	94858	76,0	2,5	12404	29121	25714	27619
<i>Крушевац</i>	<i>49482</i>	<i>74,6</i>	<i>2,6</i>	<i>7151</i>	<i>16711</i>	<i>12933</i>	<i>12687</i>
Александровац	10125	83,3	2,6	1071	2662	2606	3786
Брус	6919	72,7	2,3	914	2432	1873	1700
Варварин	7376	80,4	2,4	711	1566	2273	2826
Трстеник	16988	75,3	2,5	2135	4598	4775	5480
Ћићевац	3968	74,4	2,4	422	1152	1254	1140
Рашка област	109512	74,6	2,8	14748	34375	33299	27090
<i>Краљево</i>	<i>49965</i>	<i>73,0</i>	<i>2,5</i>	<i>7694</i>	<i>18642</i>	<i>13246</i>	<i>10383</i>
Врњачка Бања	12339	77,3	2,2	1744	3579	3323	3693
Нови Пазар	27987	79,9	3,6	2642	6514	9989	8842
Рашка	10879	61,7	2,3	2027	3954	3207	1691
Тутин	8342	79,1	3,7	641	1686	3534	2481
Шумадијска област	120944	71,1	2,4	18954	40141	34324	27525
<i>Крагујевац</i>	<i>73108</i>	<i>67,9</i>	<i>2,4</i>	<i>12633</i>	<i>25468</i>	<i>20641</i>	<i>14366</i>
Аранђеловац	19260	73,1	2,4	2744	6803	5520	4193
Баточина	4991	79,1	2,3	698	1592	1281	1420
Кнић	6799	71,2	2,1	968	2069	2088	1674
Лапово	3155	83,7	2,5	352	815	839	1149
Рача	4876	81,2	2,3	628	1164	1435	1649
Топола	8755	78,9	2,5	931	2230	2520	3074
Регион Јужне и Источне Србије	685830	71,8	2,3	96004	207561	207380	174885
Борска област	63566	74,0	1,9	12599	20157	14468	16342
<i>Бор</i>	<i>20741</i>	<i>64,7</i>	<i>2,3</i>	<i>5146</i>	<i>7111</i>	<i>4897</i>	<i>3587</i>
Кладово	12157	81,7	1,7	1906	3588	2751	3912
Мајданпек	9355	55,6	2,0	2686	3858	2019	792
Неготин	21313	86,7	1,7	2861	5600	4801	8051
Браничевска област	83503	86,5	2,2	9936	22053	19597	31917
<i>Град Пожаревац</i>	<i>31240</i>	<i>82,7</i>	<i>2,4</i>	<i>3729</i>	<i>9791</i>	<i>7608</i>	<i>10112</i>
Пожаревац	26197	84,3	2,3	2873	8005	6432	8887
Костолац	5043	74,4	2,6	856	1786	1176	1225
Велико Градиште	8597	103,1	2,0	618	1618	1883	4478
Голубац	4048	90,4	2,0	505	888	890	1765
Жабари	6174	81,9	1,8	906	1266	1496	2506
Жагубица	6102	65,3	2,1	1140	2344	1473	1145
Кучево	8610	82,7	1,8	1298	2310	2005	2997
Мало Црниће	5230	100,5	2,2	448	934	1147	2701
Петровац на Млави	13502	92,1	2,3	1292	2902	3095	6213

ПО ПОПИСУ 2011. (наставак)

Станови са инсталацијама					Регион Област Град – општина
водовода	канализације	електричне енергије	централно-етажног грејања	станови без инсталација	
81591	81566	85865	29976	739	Моравичка област
44103	44092	46083	18254	228	Чачак
18270	18268	19154	6077	258	Горњи Милановац
11385	11378	11951	2926	114	Ивањица
7833	7828	8677	2719	139	Лучани
85458	85440	93924	30266	914	Поморавска област
29258	29252	31744	12703	209	Јагодина
9746	9742	10716	3893	119	Деспотовац
19183	19180	20609	5241	155	Параћин
4094	4093	5842	517	221	Рековац
10531	10529	11618	3894	113	Свилајнац
12646	12644	13395	4018	97	Ђуприја
85138	85105	93191	31310	831	Расинска област
46029	46021	48825	21045	330	Крушевац
8854	8844	9832	1680	71	Александровац
6023	6020	6834	877	22	Брус
5846	5843	7100	1567	197	Варварин
14982	14976	16749	5676	112	Трстеник
3404	3401	3851	465	99	Ћићевац
102657	102645	108098	30147	737	Рашка област
47043	47034	49403	17606	255	Краљево
11939	11938	12274	3456	62	Врњачка Бања
26313	26314	27562	6195	270	Нови Пазар
9782	9782	10624	1322	90	Рашка
7580	7577	8235	1568	60	Тутин
112291	112269	119637	45079	874	Шумадијска област
69748	69742	72572	33729	293	Крагујевац
18017	18013	19078	6457	85	Аранђеловац
4180	4180	4892	915	78	Баточина
5787	5785	6582	1254	157	Кнић
2995	2996	3136	525	17	Лапово
3922	3921	4741	632	129	Рача
7642	7632	8636	1567	115	Топола
610946	610680	668864	201420	11683	Регион Јужне и Источне Србије
57627	57599	62208	32721	1142	Борска област
19355	19345	20335	13963	307	Бор
11049	11052	11917	7115	189	Кладово
8343	8338	9147	3699	154	Мајданпек
18880	18864	20809	7944	492	Неготин
73832	73790	81460	34348	1374	Браничевска област
29795	29779	30962	18828	228	Град Пожаревац
25034	25021	25979	15238	172	Пожаревац
4761	4758	4983	3590	56	Костолац
7976	7972	8523	3914	68	Велико Градиште
3502	3501	3879	1061	147	Голубац
4590	4582	5789	1282	141	Жабари
4961	4957	5887	955	181	Жагубица
6933	6926	8138	1822	315	Кучево
4265	4262	5029	1590	162	Мало Црниће
11810	11811	13253	4896	132	Петровац на Млави

12.3. СТАМБЕНИ ФОНД,

Регион Област Град – општина	Број станава	Просечна површина стана	Просечан број лица у стану	Станови према броју соба			
				1-собни	2-собни	3-собни	4 и више собни
Зајечарска област	59230	71,7	2,0	10520	16898	14876	16936
<i>Зајечар</i>	27067	71,3	2,2	5072	8143	6646	7206
Бољевац	7663	67,6	1,7	1643	2091	1908	2021
Књажевац	17352	68,1	1,8	2917	5036	4680	4719
Сокобања	7148	86,3	2,2	888	1628	1642	2990
Јабланичка област	81626	69,1	2,6	10833	25638	25718	19437
<i>Лесковац</i>	49915	69,5	2,9	6395	16005	15489	12026
Бојник	5633	64,1	2,0	868	1540	2201	1024
Власотинце	11195	74,2	2,7	1272	2856	3311	3756
Лебане	9089	67,2	2,4	1373	2998	3000	1718
Медвеђа	4444	65,7	1,6	566	1746	1355	777
Црна Трава	1350	56,4	1,2	359	493	362	136
Нишавска област	164803	65,5	2,3	21113	52939	59745	31006
<i>Град Ниш</i>	113388	63,3	2,3	14827	40234	40850	17477
Медијана	41636	59,0	2,1	6159	17002	14254	4221
Нишка Бања	6394	65,0	2,3	813	1714	2563	1304
Палилула	30834	64,0	2,4	3921	10422	11334	5157
Пантелеј	22430	66,2	2,4	2716	7729	8166	3819
Црвени крст	12094	70,4	2,6	1218	3367	4533	2976
Алексинач	21813	72,8	2,3	2456	5856	7480	6021
Гаџин Хан	5650	59,9	1,5	1091	1401	2163	995
Дољевац	6232	75,1	2,9	559	1296	2357	2020
Мерошина	5148	73,8	2,7	569	868	2079	1632
Ражањ	4289	73,4	2,1	398	1016	1452	1423
Сврљиг	8283	64,2	1,7	1213	2268	3364	1438
Пиротска област	45028	66,9	2,0	6562	11130	14673	12663
<i>Пирот</i>	24589	70,9	2,4	2762	5483	7919	8425
Бабушница	7683	64,0	1,6	1259	1857	2742	1825
Бела Паланка	7294	60,6	1,6	1577	2047	2370	1300
Димитровград	5462	61,8	1,8	964	1743	1642	1113
Подунавска област	80312	76,3	2,5	10624	24038	22709	22941
<i>Смедерево</i>	41921	73,4	2,6	5747	13346	12205	10623
Велика Плана	16882	83,4	2,4	1864	4249	4680	6089
Смедеревска Паланка	21509	76,4	2,3	3013	6443	5824	6229
Пчињска област	64802	69,7	2,4	8728	20879	20921	14274
<i>Град Врање</i>	30768	69,7	2,7	3553	9498	11009	6708
Врање	27003	70,3	2,7	2893	8334	9786	5990
Врањска Бања	3765	65,5	2,5	660	1164	1223	718
Босилеград	4761	60,2	1,7	959	1375	1577	850
Бујановац ¹⁾	6397	86,5	2,7	591	1371	1878	2557
Владичин Хан	9430	68,1	2,2	1432	3708	2612	1678
Прешево ¹⁾	1632	79,6	1,9	97	323	605	607
Сурдулица	9398	67,3	2,1	1352	3856	2566	1624
Трговиште	2416	54,4	2,1	744	748	674	250
Топличка област	42960	69,8	2,1	5089	13829	14673	9369
<i>Прокупље</i>	20620	68,8	2,1	2530	6771	7143	4176
Блаце	6672	72,8	1,7	787	2289	2066	1530
Житорађа	5640	78,3	2,9	426	1125	2089	2000
Куршумлија	10028	64,9	1,9	1346	3644	3375	1663
Регион Косово и Метохија

1) Непотпун обухват.

ПО ПОПИСУ 2011. (наставак)

Станови са инсталацијама					Регион Област Град – општина
водовода	канализације	електричне енергије	централно-етажног грејања	станови без инсталација	
50455	50411	56643	18549	2223	Зајечарска област
<i>23869</i>	<i>23863</i>	<i>26487</i>	<i>11139</i>	<i>422</i>	<i>Зајечар</i>
5290	5283	6860	1441	737	Бољевац
14564	14534	16294	4166	985	Књажевац
6732	6731	7002	1803	79	Сокобања
71440	71401	79625	14715	1483	Јабланичка област
<i>46395</i>	<i>46384</i>	<i>49307</i>	<i>10838</i>	<i>443</i>	<i>Лесковац</i>
3543	3537	5160	466	246	Бојник
9691	9687	10858	1394	337	Власотинце
7507	7494	8759	1502	220	Лебане
3251	3248	4300	473	128	Медвеђа
1053	1051	1241	42	109	Црна Трава
154129	154125	162374	55557	1211	Нишавска област
<i>110895</i>	<i>110889</i>	<i>112903</i>	<i>49597</i>	<i>336</i>	<i>Град Ниш</i>
41548	41548	41622	27275	13	Медијана
5999	6000	6250	1510	122	Нишка Бања
30054	30052	30752	10644	61	Палилула
21933	21933	22317	7172	50	Пантелеј
11361	11356	11962	2996	90	Црвени крст
19192	19196	21172	2685	304	Алексинач
4925	4924	5451	387	138	Гаџин Хан
5324	5320	6046	660	36	Дољевац
4280	4278	5015	598	70	Мерошина
3431	3432	4163	478	42	Ражањ
6082	6086	7624	1152	285	Сврљиг
39857	39845	43322	8869	1422	Пиротска област
<i>23348</i>	<i>23340</i>	<i>24192</i>	<i>6744</i>	<i>312</i>	<i>Пирот</i>
6028	6027	7268	474	387	Бабушница
5933	5934	6777	901	347	Бела Паланка
4548	4544	5085	750	376	Димитровград
71609	71583	78977	20582	670	Подунавска област
<i>39097</i>	<i>39088</i>	<i>41581</i>	<i>13572</i>	<i>149</i>	<i>Смедерево</i>
14601	14597	16550	3585	252	Велика Плана
17911	17898	20846	3425	269	Смедеревска Паланка
54558	54512	62309	10411	1390	Пчињска област
<i>28085</i>	<i>28068</i>	<i>30351</i>	<i>5520</i>	<i>258</i>	<i>Град Врање</i>
25046	25033	26749	5235	206	Врање
3039	3035	3602	285	52	Врањска Бања
2710	2707	4305	202	268	Босилеград
5701	5700	6266	1885	54	Бујановац1)
7851	7837	8902	1329	251	Владичин Хан
1261	1261	1604	338	13	Прешево1)
7449	7445	8570	1033	459	Сурдулица
1501	1494	2311	104	87	Трговиште
37439	37414	41946	5668	768	Топличка област
<i>18698</i>	<i>18686</i>	<i>20245</i>	<i>3335</i>	<i>218</i>	<i>Прокупље</i>
5638	5632	6462	734	169	Блаце
4782	4775	5490	624	118	Житорађа
8321	8321	9749	975	263	Куршумлија
...	Регион Косово и Метохија

Аутор:
Милош Вукмировић

13. ТРГОВИНА

Извори и методи прикупљања података

Подаци о продаји и откупу производа пољопривреде, шумарства и рибарства прикупљају се Месечним извештајем о реализацији пољопривредних производа сопствене производње привредних друштава и земљорадничких задруга и Месечним извештајем о откупу пољопривредних производа од породичних газдинстава. Изворе за састављање извештаја чине књиговодствена и друга документација којом располажу правна лица, задруге и друге организације које састављају извештаје.

Обухватност

Продаја и откуп производа пољопривреде, шумарства и рибарства обухватају: продају производа из сопствене производње правних лица и задруга и откуп од породичних газдинстава, које врше овлашћене организације ради даље продаје или прераде.

Дефиниције

Под продатим и откупљеним количинама подразумева се реализација, односно испорука пољопривредних производа из сопствене производње правних лица и задруга, као и количине пољопривредних производа непосредно откупљене од породичних газдинстава, с циљем даље продаје или прераде.

13.1. ПРОДАЈА И ОТКУП ИЗАБРАНИХ ПРОИЗВОДА ПОЉОПРИВРЕДЕ, ШУМАРСТВА И РИБАРСТВА, 2021.

Регион Област Град – општина	Пшеница	Кукуруз	Свиње	Говеда	Јаја, хиљ. ком.	Млеко, хиљ. ℓ	Пасуљ	Кром- пир ¹⁾	Јабуке ²⁾	Шљиве	Грожђе ²⁾
	t										
РЕПУБЛИКА СРБИЈА	1601286	1783471	145503	47615	594919	859346	92	52434	172132	59908	5820
СРБИЈА – СЕВЕР	1265406	1654037	109807	19263	259467	441527	85	43884	117125	4031	1053
Београдски регион	31459	21908	221	1813	19006	76704	3	2885	18491	1159	33
Београдска област <i>Град Београд</i>	31459	21908	221	1813	19006	76704	3	2885	18491	1159	33
Барајево	0	0	0	0	0	1151	0	0	0	0	0
Вождовац	0	0	0	0	0	160	0	0	17	0	0
Врачар	0	0	0	0	0	0	0	0	0	0	0
Гроцка	0	0	7	14	0	0	0	1	11449	1075	5
Звездара	0	0	0	0	0	0	0	0	0	0	0
Земун	10745	10357	128	29	253	3539	0	0	6	0	0
Лазаревац	153	149	0	14	0	1112	0	0	45	0	0
Младеновац	615	582	0	19	15821	11786	0	0	1439	36	0
Обреновац	1202	833	45	1	2876	4065	0	645	187	6	10
Палилула	14575	8130	41	1719	2	51012	3	351	214	5	1
Раковица	0	0	0	0	55	0	0	183	98	6	17
Сопот	0	0	0	2	0	2734	0	0	7	0	0
Сурчин	4164	1857	0	14	0	1145	0	1704	4701	31	0
Чукарица	5	0	0	0	0	0	0	0	25	0	0
Регион Војводине	1233947	1632129	109585	17450	240461	364823	82	40999	98634	2872	1021
Западнобачка област	85530	220330	4895	504	49745	93497	0	1	1602	628	0
<i>Сомбор</i>	<i>53862</i>	<i>102276</i>	<i>449</i>	<i>179</i>	<i>0</i>	<i>77790</i>	<i>0</i>	<i>0</i>	<i>746</i>	<i>3</i>	<i>0</i>
Апатин	5678	17211	7	14	0	614	0	0	0	0	0
Кула	12720	44378	4362	9	49745	1636	0	1	856	624	0
Оџаци	13270	56465	77	302	0	13457	0	0	0	0	0
Јужнобанатска област	213616	342306	3535	506	19492	35286	1	6521	14572	1005	50
<i>Панчево</i>	<i>57070</i>	<i>114188</i>	<i>2905</i>	<i>267</i>	<i>19492</i>	<i>15219</i>	<i>0</i>	<i>0</i>	<i>2</i>	<i>372</i>	<i>0</i>
Алибунар	11804	25474	626	0	0	3376	0	0	812	0	0
Бела Црква	7488	11944	0	0	0	1527	0	0	12863	627	50
<i>Вршац</i>	<i>39506</i>	<i>14681</i>	<i>0</i>	<i>7</i>	<i>0</i>	<i>1220</i>	<i>0</i>	<i>0</i>	<i>270</i>	<i>0</i>	<i>0</i>
Ковачица	31508	93592	5	122	0	4226	1	0	0	6	0
Ковин	22823	21679	0	110	0	4583	0	0	0	0	0
Опово	35362	51197	0	0	0	3418	0	6521	626	0	0
Планиште	8055	9551	0	0	0	1717	0	0	0	0	0
Јужнобачка област	221777	511662	14651	3682	167043	66866	82	31517	26427	176	254
<i>Нови Сад</i>	<i>29461</i>	<i>40174</i>	<i>1715</i>	<i>1021</i>	<i>26962</i>	<i>1118</i>	<i>35</i>	<i>2669</i>	<i>2401</i>	<i>101</i>	<i>82</i>
Бач	9785	12670	1583	3	0	507	0	1	590	19	0
Бачка Паланка	20682	125301	41	105	0	10967	0	13663	4564	56	167
Бачки Петровац	20296	58568	73	106	114172	6481	0	11051	527	0	0
Беочин	1762	1783	126	139	0	739	0	16	0	0	4
Бечеј	49163	98574	7058	1167	424	18485	0	1574	0	0	0
Врбас	25679	42388	124	672	0	2996	5	1828	952	0	0
Жабалъ	24483	37384	328	400	0	8946	41	615	0	0	0
Србобран	18774	49948	1682	1	0	839	0	0	1330	0	0
Сремски Карловци	98	0	0	0	0	5	0	0	0	0	0
Темерин	8473	34921	1900	47	25486	1337	0	101	503	0	0
Тител	13121	9951	22	20	0	14446	0	0	15559	0	0

¹⁾ Укључен је и семенски кромпир.

²⁾ Јабуре и грожђе за јело и прераду.

**13.1. ПРОДАЈА И ОТКУП ИЗАБРАНИХ ПРОИЗВОДА ПОЉОПРИВРЕДЕ,
ШУМАРСТВА И РИБАРСТВА, 2021. (наставак)**

Регион Област Град – општина	Пшеница	Кукуруз	Свиње	Говеда	Јаја, хиљ. ком.	Млеко, хиљ. ℓ	Пасуљ	Кром- пир ¹⁾	Јабукe ²⁾	Шљиве	Грожђе ²⁾
	t										
Севернобанатска област	172480	82610	13700	2090	0	50463	0	0	152	0	0
<i>Кикинда</i>	66211	40182	7846	984	0	26011	0	0	31	0	0
Ада	15368	22764	2616	126	0	4808	0	0	0	0	0
Кањижа	13413	8496	762	375	0	8606	0	0	122	0	0
Нови Кнежевац	18825	4002	555	11	0	2414	0	0	0	0	0
Сента	58159	6193	50	554	0	6122	0	0	0	0	0
Чока	504	973	1871	39	0	2501	0	0	0	0	0
Севернобачка област	140112	135271	16967	1276	745	38782	0	1804	14276	767	342
<i>Суботица</i>	116608	119761	2848	526	0	22545	0	1781	14202	766	342
Бачка Топола	22678	13811	14119	628	745	11487	0	0	74	1	0
Мали Иђош	826	1699	0	123	0	4750	0	23	1	0	0
Средњобанатска област	268614	213159	4696	998	3436	45982	0	1081	1531	223	0
<i>Зрењанин</i>	78823	58620	664	517	3220	23875	0	819	19	0	0
Житиште	71434	67183	497	176	216	6950	0	0	0	0	0
Нова Црња	28672	19122	0	1	0	1814	0	0	548	223	0
Нови Бечеј	41898	40269	155	304	0	8497	0	0	0	0	0
Сечањ	47787	27965	3380	0	0	4846	0	262	965	0	0
Сремска област	131818	126791	51140	8394	0	33946	0	75	40074	72	375
<i>Сремска Митровица</i>	11235	14242	38377	4612	0	14321	0	53	1263	20	0
Инђија	21846	27243	2626	52	0	3402	0	22	8821	2	225
Ириг	497	291	26	108	0	947	0	0	17218	51	0
Пећинци	8001	1932	631	339	0	2870	0	0	0	0	0
Рума	26904	25164	1336	317	0	792	0	0	6133	0	0
Стара Пазова	45170	41502	3803	410	0	11106	0	0	142	0	0
Шид	18165	16417	4342	2557	0	507	0	0	6498	0	150
СРБИЈА – ЈУГ	335880	129434	35697	28352	335452	417819	7	8550	55007	55876	4767
Регион Шумадије и Западне Србије	224945	71524	25991	21991	284171	285622	7	7030	26527	29708	4283
Златиборска област	0	88	83	92	34	41214	0	163	1139	1832	0
<i>Град Ужице</i>	0	0	0	0	0	3901	0	161	80	18	0
Ужице	0	0	0	0	0	3901	0	0	0	18	0
Севојно	0	0	0	0	0	0	0	161	80	0	0
Ариље	0	0	0	0	0	4470	0	0	970	906	0
Бајина Башта	0	0	0	0	0	5861	0	0	0	658	0
Косјерић	0	0	0	13	0	2658	0	0	0	15	0
Нова Варош	0	88	0	0	0	3715	0	0	0	0	0
Пожега	0	0	83	63	0	4153	0	0	83	229	0
Прибој	0	0	0	0	0	2303	0	0	0	0	0
Пријеполје	0	0	0	0	34	86	0	2	5	6	0
Сјеница	0	0	0	16	0	7807	0	0	0	0	0
Чајетина	0	0	0	0	0	6260	0	0	0	0	0
Колубарска област	712	0	3661	7107	77555	43041	0	639	1776	7013	2
<i>Ваљево</i>	0	0	588	2361	39969	16800	0	639	412	1898	2
Лајковац	13	0	0	51	0	2991	0	0	0	0	0
Љиг	0	0	0	17	0	2529	0	0	0	0	0
Мионица	699	0	0	199	37586	8521	0	0	0	0	0
Осечина	0	0	0	26	0	2417	0	0	1364	5115	0
УБ	0	0	3073	4453	0	9783	0	0	0	0	0

¹⁾ Укључен је и семенски кромпир.

²⁾ Јабукe и грожђе за јело и прераду.

**13.1. ПРОДАЈА И ОТКУП ИЗАБРАНИХ ПРОИЗВОДА ПОЉОПРИВРЕДЕ,
ШУМАРСТВА И РИБАРСТВА, 2021. (наставак)**

Регион Област Град – општина	Пшеница	Кукуруз	Свиње	Говеда	Јаја, хиљ. ком.	Млеко, хиљ. ℓ	Пасуљ	Кром- пир ¹⁾	Јабукe ²⁾	Шљиве	Грожђе ²⁾
	t						t				
Мачванска област	199858	61057	17171	7765	239	43922	0	439	1503	4804	25
<i>Шабац</i>	<i>153214</i>	<i>51354</i>	<i>5442</i>	<i>4514</i>	<i>15</i>	<i>11537</i>	<i>0</i>	<i>420</i>	<i>1483</i>	<i>4113</i>	<i>25</i>
Богатић	38078	7723	9424	2197	0	4561	0	0	0	0	0
Владимирци	5081	0	1076	18	0	12008	0	0	0	0	0
Коцељева	3292	1860	7	142	224	3876	0	0	0	551	0
Крупањ	0	0	1	23	0	2955	0	0	0	0	0
<i>Лозница</i>	<i>193</i>	<i>120</i>	<i>1222</i>	<i>860</i>	<i>0</i>	<i>8766</i>	<i>0</i>	<i>19</i>	<i>20</i>	<i>30</i>	<i>0</i>
Љубовија	0	0	0	12	0	221	0	0	0	110	0
Мали Зворник	0	0	0	0	0	0	0	0	0	0	0
Моравичка област	3740	0	76	977	7265	31720	0	3159	9150	4547	0
<i>Чачак</i>	<i>553</i>	<i>0</i>	<i>76</i>	<i>238</i>	<i>7265</i>	<i>16626</i>	<i>0</i>	<i>1397</i>	<i>2101</i>	<i>1498</i>	<i>0</i>
Горњи Милановац	3187	0	0	716	0	8764	0	744	5139	2325	0
Ивањица	0	0	0	23	0	149	0	1018	37	577	0
Лучани	0	0	0	0	0	6181	0	0	1872	148	0
Поморавска област	10274	9268	1097	3199	192895	14328	0	41	53	173	175
<i>Јагодина</i>	<i>0</i>	<i>18</i>	<i>86</i>	<i>110</i>	<i>188585</i>	<i>3345</i>	<i>0</i>	<i>0</i>	<i>0</i>	<i>0</i>	<i>0</i>
Деспотовац	0	0	3	2	0	100	0	0	0	0	0
Параћин	184	0	865	531	4311	4004	0	41	53	1	1
Рековац	0	0	0	5	0	2129	0	0	0	0	175
Свилајнац	0	0	0	6	0	4478	0	0	0	172	0
Ђуприја	10090	9250	144	2545	0	272	0	0	0	0	0
Расинска област	8	0	2241	1015	432	26756	0	86	3871	1376	3294
<i>Крушевац</i>	<i>0</i>	<i>0</i>	<i>2061</i>	<i>899</i>	<i>0</i>	<i>20208</i>	<i>0</i>	<i>0</i>	<i>20</i>	<i>679</i>	<i>2977</i>
Александровац	0	0	177	26	0	1972	0	22	475	187	187
Брус	0	0	0	0	0	840	0	0	25	117	0
Варварин	8	0	3	5	0	496	0	0	3232	76	0
Трстеник	0	0	0	84	0	3024	0	57	109	316	130
Ћићевац	0	0	0	1	432	216	0	8	9	0	0
Рашка област	314	554	1146	1177	2204	39659	0	792	34	438	16
<i>Краљево</i>	<i>314</i>	<i>554</i>	<i>1121</i>	<i>1174</i>	<i>2204</i>	<i>29089</i>	<i>0</i>	<i>54</i>	<i>34</i>	<i>432</i>	<i>16</i>
Врњачка Бања	0	0	25	3	0	1791	0	0	0	0	0
<i>Нови Пазар</i>	<i>0</i>	<i>0</i>	<i>0</i>	<i>0</i>	<i>0</i>	<i>3694</i>	<i>0</i>	<i>0</i>	<i>0</i>	<i>0</i>	<i>0</i>
Рашка	0	0	0	0	0	375	0	738	0	6	0
Тутин	0	0	0	1	0	4709	0	0	0	0	0
Шумадијска област	10039	557	516	659	3547	44983	7	1711	9000	9525	771
<i>Крагујевац</i>	<i>63</i>	<i>188</i>	<i>8</i>	<i>102</i>	<i>3192</i>	<i>17992</i>	<i>7</i>	<i>1433</i>	<i>1340</i>	<i>1411</i>	<i>44</i>
Аранђеловац	3289	0	0	17	355	1877	0	278	51	23	30
Баточина	0	0	0	0	0	1071	0	0	0	0	0
Кнић	2142	369	25	434	0	13469	0	0	0	0	0
Лапово	0	0	0	20	0	403	0	0	0	0	0
Рача	4535	0	482	0	0	2178	0	0	0	0	0
Топола	10	0	0	86	0	7993	0	0	7609	8092	698
Регион Јужне и Источне Србије	110935	57910	9706	6361	51280	132197	0	1521	28480	26169	483
Борска област	20411	9174	0	26	0	2320	0	0	0	0	0
<i>Бор</i>	<i>0</i>	<i>0</i>	<i>0</i>	<i>0</i>	<i>0</i>	<i>784</i>	<i>0</i>	<i>0</i>	<i>0</i>	<i>0</i>	<i>0</i>
Кладово	5613	2108	0	0	0	0	0	0	0	0	0
Мајданпек	0	0	0	1	0	33	0	0	0	0	0
Неготин	14798	7066	0	25	0	1503	0	0	0	0	0

¹⁾ Укључен је и семенски кромпир.

²⁾ Јабукe и грожђе за јело и прераду.

**13.1. ПРОДАЈА И ОТКУП ИЗАБРАНИХ ПРОИЗВОДА ПОЉОПРИВРЕДЕ,
ШУМАРСТВА И РИБАРСТВА, 2021. (наставак)**

Регион Област Град – општина	Пшеница	Кукуруз	Свиње	Говеда	Јаја, хиљ. ком.	Млеко, хиљ. ℓ	Пасуљ	Кром- пир ¹⁾	Јабукe ²⁾	Шљиве	Грожђе ²⁾
	t						t				
Браничевска област	33260	22898	3825	1850	746	26521	0	123	36	98	2
Град Пожаревац	8677	3980	24	741	746	1451	0	123	36	2	2
Пожаревац	8677	3980	24	741	746	1451	0	123	36	2	2
Велико Градиште	7962	8283	1281	13	0	1127	0	0	0	0	0
Голубац	457	492	0	14	0	828	0	0	0	96	0
Жабари	3501	845	1145	225	0	1072	0	0	0	0	0
Жагубица	0	0	0	6	0	2014	0	0	0	0	0
Кучево	0	0	0	136	0	26	0	0	0	0	0
Мало Црниће	5748	2727	0	0	0	732	0	0	0	0	0
Петровац на Млави	6915	6571	1375	716	0	19270	0	0	0	0	0
Зајечарска област	5106	1849	1088	132	0	5783	0	36	6	3207	133
Зајечар	4808	1609	1088	132	0	2752	0	36	6	240	1
Бољевац	0	0	0	0	0	1671	0	0	0	0	0
Књажевац	298	240	0	0	0	228	0	0	0	2807	133
Сокобања	0	0	0	0	0	1132	0	0	0	160	0
Јабланичка област	4808	688	1819	1919	5418	13464	0	430	187	5302	0
Лесковац	1869	498	1726	1889	0	4513	0	420	187	3785	0
Бојник	122	0	5	3	5374	1037	0	0	0	0	0
Власотинце	2171	101	0	0	44	6236	0	0	0	0	0
Лебане	646	89	88	27	0	1678	0	10	0	1517	0
Нишавска област	8307	2337	245	1635	52	30426	0	254	438	5971	0
Град Ниш	2094	833	75	604	52	14864	0	224	233	1369	0
Медијана	21	0	0	0	52	54	0	23	31	1292	0
Нишка Бања	0	5	0	0	0	187	0	0	0	0	0
Палилула	0	8	75	604	0	333	0	0	84	0	0
Пантелеј	0	0	0	0	0	0	0	0	0	0	0
Црвени крст	2073	820	0	0	0	14291	0	201	118	77	0
Алексинач	336	48	0	6	0	11093	0	30	0	3663	0
Гацин Хан	0	0	0	0	0	937	0	0	205	359	0
Дољевац	4404	844	167	1000	0	0	0	0	0	263	0
Мерошина	31	21	0	0	0	639	0	0	0	245	0
Ражањ	1442	591	0	26	0	2619	0	0	0	2	0
Сврљиг	0	0	3	0	0	273	0	0	0	70	0
Пиротска област	6	20	1758	241	0	9441	0	0	0	0	0
Пирот	4	8	1758	239	0	7141	0	0	0	0	0
Бела Паланка	2	12	0	2	0	425	0	0	0	0	0
Димитровград	0	0	0	0	0	1874	0	0	0	0	0
Подунавска област	34920	20418	131	523	44614	25183	0	670	22755	921	215
Смедерево	15718	5595	53	114	6	6254	0	226	22510	779	22
Велика Плана	16404	12939	79	3	9	10497	0	397	25	5	193
Смедеревска Паланка	2798	1884	0	406	44598	8433	0	47	220	137	0
Пчињска област	127	93	5	8	199	4653	0	7	394	293	134
Град Врање	127	91	5	6	65	362	0	7	10	0	134
Врање	127	91	5	6	65	362	0	7	10	0	134
Босилеград	0	2	0	0	0	0	0	0	0	0	0
Бујановац	0	0	0	2	0	2043	0	0	0	0	0
Владичин Хан	0	0	0	0	51	551	0	0	384	293	0
Прешево	0	0	0	0	0	1379	0	0	0	0	0
Сурдулица	0	0	0	0	83	317	0	0	0	0	0
Трговиште	0	0	0	0	0	0	0	0	0	0	0
Топличка област	3990	433	835	27	251	14407	0	0	4664	10377	0
Прокупље	107	0	0	0	251	2025	0	0	2664	7282	0
Блаце	3880	17	0	0	0	11207	0	0	210	2551	0
Житораја	3	416	835	0	0	21	0	0	1749	430	0
Куршумлија	0	0	0	27	0	1155	0	0	41	114	0
Регион Косово и Метохија

¹⁾ Укључен је и семенски кромпир.

²⁾ Јабукe и грожђе за јело и прераду.

14. ТУРИЗАМ

Аутор:
Ружица Величковић
Кристина Војиновић
Драгана Гајић

Извори и методи прикупљања података

Подаци о туристичком промету (број долазака и ноћења туриста) прикупљају се редовним месечним истраживањем.

Обухватност

Месечним истраживањем обухваћени су објекти за смештај туриста у којима се пружа плаћена услуга смештаја за краћи боравак. Обухват смештаја туриста у објектима у власништву физичких лица не може се сматрати потпуним. Поједини објекти раде без дозволе надлежних органа и нису обухваћени статистичким истраживањем. Такође, део домаћинства која пружају услугу смештаја, не пријављују сваког туристу.

Дефиниције

Туриста је свако лице које у месту изван свог пребивалишта проведе најмање једну ноћ, у објекту за смештај туриста ради одмора или рекреације, здравља, студија, спорта, религије, породице, послова, јавних мисија или скупова. Долазак туриста представља број лица (туриста) која су се пријавила и остварила ноћење у објекту који пружа услугу смештаја. Туриста се пријављује у сваком објекту где борави, због тога, у случају промене објекта у којем бораве, долази до њиховог поновног регистравања. Према томе, статистика евидентира број долазака туриста, а не број туриста.

14.1. ТУРИЗАМ, 2021.

Регион Област Град – општина	Туристи			Ноћења туриста			Просечан број ноћења туриста ¹⁾	
	свега	домаћи	страни	свега	домаћи	страни	домаћи	страни
РЕПУБЛИКА СРБИЈА	2591293	1720054	871239	8162430	5732833	2429597	3,3	2,8
СРБИЈА – СЕВЕР	1036246	431116	605130	2808272	1181667	1626605	2,7	2,7
Београдски регион	607873	147845	460028	1628288	390294	1237994	2,6	2,7
Београдска област	607873	147845	460028	1628288	390294	1237994	2,6	2,7
<i>Град Београд</i>								
Барајево	2336	1470	866	3767	2165	1602	1,5	1,8
Вождовац	45448	17614	27834	130670	44386	86284	2,5	3,1
Врачар	76694	19866	56828	259653	74463	185190	3,7	3,3
Гроцка	10749	960	9789	12713	1496	11217	1,6	1,1
Звездара	2051	810	1241	7237	2621	4616	3,2	3,7
Земун	34189	11374	22815	98710	25975	72735	2,3	3,2
Лазаревац	247	227	20	1135	1015	120	4,5	6,0
Младеновац	2819	2077	742	4608	2964	1644	1,4	2,2
Нови Београд	101599	20682	80917	310191	81226	228965	3,9	2,8
Обреновац	2546	1683	863	7269	4397	2872	2,6	3,3
Палилула	47861	10143	37718	139883	30755	109128	3,0	2,9
Раковица	23051	12972	10079	54135	22264	31871	1,7	3,2
Савски венац	93180	17561	75619	215433	34598	180835	2,0	2,4
Сопот	-	-	-	-	-	-	-	-
Стари град	149394	24739	124655	352465	50324	302141	2,0	2,4
Сурчин	8491	2528	5963	10409	2825	7584	1,1	1,3
Чукарица	7218	3139	4079	20010	8820	11190	2,8	2,7
Регион Војводине	428373	283271	145102	1179984	791373	388611	2,8	2,7
Западнобачка област	20721	16746	3975	85517	74162	11355	4,4	2,9
<i>Сомбор</i>	<i>11652</i>	<i>8503</i>	<i>3149</i>	<i>26343</i>	<i>17837</i>	<i>8506</i>	2,1	2,7
Апатин	8142	7487	655	57321	54890	2431	7,3	3,7
Кула	235	168	67	457	319	138	1,9	2,1
Оџаци	692	588	104	1396	1116	280	1,9	2,7
Јужнобанатска област	25632	19201	6431	84941	53768	31173	2,8	4,8
<i>Панчево</i>	<i>6874</i>	<i>3992</i>	<i>2882</i>	<i>31739</i>	<i>9314</i>	<i>22425</i>	2,3	7,8
Алибунар	204	204	-	944	944	-	4,6	-
Бела Црква	2551	2488	63	16480	16298	182	6,6	2,9
<i>Вршац</i>	<i>11716</i>	<i>9212</i>	<i>2504</i>	<i>25732</i>	<i>20127</i>	<i>5605</i>	2,2	2,2
Ковачица	86	86	-	436	436	-	5,1	-
Ковин	2684	1868	816	5579	3123	2456	1,7	3,0
Опово	1173	1007	166	2992	2487	505	2,5	3,0
Планиште	344	344	-	1039	1039	-	3,0	-
Јужнобачка област	153888	79653	74235	387000	191884	195116	2,4	2,6
<i>Град Нови Сад</i>	<i>134267</i>	<i>64369</i>	<i>69898</i>	<i>335738</i>	<i>153034</i>	<i>182704</i>	2,4	2,6
Бач	572	401	171	1043	614	429	1,5	2,5
Бачка Паланка	3556	2698	858	10565	7943	2622	2,9	3,1
Бачки Петровац	454	204	250	1550	511	1039	2,5	4,2
Беоцин	1046	971	75	2969	2704	265	2,8	3,5
Бечеј	2155	1537	618	9082	7105	1977	4,6	3,2
Врбас	3632	2800	832	9898	8067	1831	2,9	2,2
Жабалъ	361	273	88	2487	1513	974	5,5	11,1
Србобран	-	-	-	-	-	-	-	-
Сремски Карловци	6397	5537	860	10283	8787	1496	1,6	1,7
Темерин	959	490	469	2462	945	1517	1,9	3,2
Тител	489	373	116	923	661	262	1,8	2,3

¹⁾ Просечан број ноћења туриста израчунат је дељењем броја ноћења с бројем туриста. Пошто се туриста региструје у сваком месту где борави, у случају промене места долази до његовог поновног исказивања, односно дуплирања. Стога је, вероватно, и просечан број ноћења туриста, израчунат на овај начин, мањи од стварног.

14.1. ТУРИЗАМ, 2021. (наставак)

Регион Област Град – општина	Туристи			Ноћења туриста			Просечан број ноћења туриста ¹⁾	
	свега	домаћи	страни	свега	домаћи	страни	домаћи	страни
Севернобанатска област	23705	19697	4008	104392	89214	15178	4,5	3,8
Кикинда	8480	8101	379	42316	40532	1784	5,0	4,7
Ада	1091	657	434	2363	1480	883	2,3	2,0
Кањижа	9000	7084	1916	38341	31909	6432	4,5	3,4
Нови Кнежевац	101	82	19	545	506	39	6,2	2,1
Сента	4387	3131	1256	18049	12029	6020	3,8	4,8
Чока	646	642	4	2778	2758	20	4,3	5,0
Севернобачка област	77573	49097	28476	198295	133275	65020	2,7	2,3
Суботица	71624	45353	26271	180548	121742	58806	2,7	2,2
Бачка Топола	5284	3213	2071	15588	9847	5741	3,1	2,8
Мали Иђош	665	531	134	2159	1686	473	3,2	3,5
Средњобанатска област	17731	13209	4522	62228	44758	17470	3,4	3,9
Зрењанин	11718	7726	3992	45615	29987	15628	3,9	3,9
Житиште	884	788	96	3529	3190	339	4,0	3,5
Нова Црња	-	-	-	-	-	-	-	-
Нови Бечеј	4139	3799	340	9886	8737	1149	2,3	3,4
Сечањ	990	896	94	3198	2844	354	3,2	3,8
Сремска област	109123	85668	23455	257611	204312	53299	2,4	2,3
Сремска Митровица	4311	2746	1565	7917	5607	2310	2,0	1,5
Инђија	1512	1303	209	6826	6129	697	4,7	3,3
Ириг	64862	56569	8293	157436	137816	19620	2,4	2,4
Пећинци	1516	1288	228	2456	2127	329	1,7	1,4
Рума	16453	9841	6612	24945	16956	7989	1,7	1,2
Стара Пазова	17750	11948	5802	50477	30085	20392	2,5	3,5
Шид	2719	1973	746	7554	5592	1962	2,8	2,6
СРБИЈА – ЈУГ	1555047	1288938	266109	5354158	4551166	802992	3,5	3,0
Регион Шумадије и Западне Србије	1 056 801	881 905	174 896	3 565 312	2 972 890	592 422	3,4	3,4
Златиборска област	320320	259944	60376	1019525	872167	147358	3,4	2,4
Град Ужице	50278	40616	9662	137196	121381	15815	3,0	1,6
Ужице	50278	40616	9662	137196	121381	15815	3,0	1,6
Севојно	-	-	-	-	-	-	-	-
Ариље	1124	890	234	1998	1585	413	1,8	1,8
Бајина Башта	26730	24732	1998	102264	97843	4421	4,0	2,2
Косјерић	1640	1464	176	5220	4855	365	3,3	2,1
Нова Варош	17811	16839	972	63986	61953	2033	3,7	2,1
Пожега	8509	6498	2011	15327	11695	3632	1,8	1,8
Прибој	4643	3549	1094	22205	18755	3450	5,3	3,2
Пријеполје	1474	1349	125	3304	3101	203	2,3	1,6
Сјеница	3532	2983	549	6313	5497	816	1,8	1,5
Чајетина	204579	161024	43555	661712	545502	116210	3,4	2,7
Колубарска област	67414	64527	2887	230478	220427	10051	3,4	3,5
Ваљево	49219	47440	1779	161805	155748	6057	3,3	3,4
Лајковац	-	-	-	-	-	-	-	-
Љиг	4454	4384	70	11674	11551	123	2,6	1,8
Мионица	9895	9427	468	47025	44576	2449	4,7	5,2
Осечина	486	480	6	2612	2563	49	5,3	8,2
Уб	3360	2796	564	7362	5989	1373	2,1	2,4
Мачванска област	54603	44125	10478	233875	158245	75630	3,6	7,2
Шабач	15146	11112	4034	30255	21410	8845	1,9	2,2
Богатић	291	291	-	817	817	-	2,8	-
Владимирци	-	-	-	-	-	-	-	-
Коцељева	4123	4123	-	5984	5984	-	1,5	-
Крупањ	4827	4827	-	24387	24387	-	5,1	-
Лозница	26839	20844	5995	164675	98880	65795	4,7	11,0
Љубовија	1961	1749	212	3895	3608	287	2,1	1,4
Мали Зворник	1416	1179	237	3862	3159	703	2,7	3,0

¹⁾ Просечан број ноћења туриста израчунат је дељењем броја ноћења с бројем туриста. Пошто се туриста региструје у сваком месту где борави, у случају промене места долази до његовог поновног исказивања, односно дуплирања. Стога је, вероватно, и просечан број ноћења туриста, израчунат на овај начин, мањи од стварног.

14.1. ТУРИЗАМ, 2021. (наставак)

Регион Област Град – општина	Туристи			Ноћења туриста			Просечан број ноћења туриста ¹⁾	
	свега	домаћи	страни	свега	домаћи	страни	домаћи	страни
Моравичка област	67601	54055	13546	266685	208202	58483	3,9	4,3
Чачак	36181	25499	10682	146355	100722	45633	4,0	4,3
Горњи Милановац	14410	12947	1463	59580	50720	8860	3,9	6,1
Ивањица	15120	14040	1080	55522	52378	3144	3,7	2,9
Лучани	1890	1569	321	5228	4382	846	2,8	2,6
Поморавска област	14221	8021	6200	33274	18209	15065	2,3	2,4
Јагодина	4475	2590	1885	10172	5057	5115	2,0	2,7
Деспотовац	751	734	17	4171	4134	37	5,6	2,2
Параћин	7765	3756	4009	16260	7062	9198	1,9	2,3
Рековац	-	-	-	-	-	-	-	-
Свилајнац	383	372	11	583	560	23	1,5	2,1
Ђуприја	847	569	278	2088	1396	692	2,5	2,5
Расинска област	41120	33914	7206	184732	145225	39507	4,3	5,5
Крушевац	21304	17987	3317	107252	76638	30614	4,3	9,2
Александровац	1945	1939	6	9303	9273	30	4,8	5,0
Брус	14504	12777	1727	64190	57580	6610	4,5	3,8
Варварин	-	-	-	-	-	-	-	-
Трстеник	1274	1118	156	1894	1641	253	1,5	1,6
Ћићевац	2093	93	2000	2093	93	2000	1,0	1,0
Рашка област	421967	360925	61042	1410199	1202210	207989	3,3	3,4
Краљево	21033	17692	3341	95608	68944	26664	3,9	8,0
Врњачка Бања	269117	232548	36569	858867	751673	107194	3,2	2,9
Нови Пазар	15385	11107	4278	27977	20709	7268	1,9	1,7
Рашка	116087	99233	16854	427004	360141	66863	3,6	4,0
Тутин	345	345	-	743	743	-	2,2	-
Шумадијска област	69555	56394	13161	186544	148205	38339	2,6	2,9
Крагујевац	30858	22719	8139	89960	66310	23650	2,9	2,9
Аранђеловац	29583	25542	4041	75809	62855	12954	2,5	3,2
Баточина	-	-	-	-	-	-	-	-
Кнић	4017	3657	360	13148	12304	844	3,4	2,3
Лапово	2182	2027	155	2638	2453	185	1,2	1,2
Рача	-	-	-	-	-	-	-	-
Топола	2915	2449	466	4989	4283	706	1,7	1,5
Регион Јужне и Источне Србије	498246	407033	91213	1788846	1578276	210570	3,9	2,3
Борска област	46193	39809	6384	142963	121594	21369	3,1	3,3
Бор	5172	4469	703	15488	12638	2850	2,8	4,1
Кладово	22162	19261	2901	67872	61433	6439	3,2	2,2
Мајданпек	12564	10567	1997	50118	39347	10771	3,7	5,4
Неготин	6295	5512	783	9485	8176	1309	1,5	1,7
Браничевска област	60092	53816	6276	185329	167792	17537	3,1	2,8
Град Пожаревац	7748	6254	1494	26504	19356	7148	3,1	4,8
Пожаревац	7748	6254	1494	26504	19356	7148	3,1	4,8
Костолац	-	-	-	-	-	-	-	-
Велико Градиште	29430	27568	1862	113567	108452	5115	3,9	2,7
Голубац	7604	5587	2017	14380	11336	3044	2,0	1,5
Жабари	1031	1031	-	1031	1031	-	1,0	-
Жагубица	1841	1760	81	7468	6936	532	3,9	6,6
Кучево	282	238	44	973	801	172	3,4	3,9
Мало Црниће	1100	1100	-	1100	1100	-	1,0	-
Петровац на Млави	11056	10278	778	20306	18780	1526	1,8	2,0

¹⁾ Просечан број ноћења туриста израчунат је дељењем броја ноћења с бројем туриста. Пошто се туриста региструје у сваком месту где борави, у случају промене места долази до његовог поновног исказивања, односно дуплирања. Стога је, вероватно, и просечан број ноћења туриста, израчунат на овај начин, мањи од стварног.

14.1. ТУРИЗАМ, 2021. (наставак)

Регион Област Град – општина	Туристи			Ноћења туриста			Просечан број ноћења туриста ¹⁾	
	свега	домаћи	страни	свега	домаћи	страни	домаћи	страни
Зајечарска област	209092	200341	8751	912859	888837	24022	4,4	2,7
<i>Зајечар</i>	11790	10215	1575	38074	34800	3274	3,4	2,1
Бољевац	14899	13700	1199	33738	31249	2489	2,3	2,1
Књажевац	23272	21611	1661	84958	79771	5187	3,7	3,1
Сокобања	159131	154815	4316	756089	743017	13072	4,8	3,0
Јабланичка област	24779	18183	6596	84258	64040	20218	3,5	3,1
<i>Лесковац</i>	18482	11995	6487	43685	23944	19741	2,0	3,0
Бојник	-	-	-	-	-	-	-	-
Власотинце	327	309	18	920	826	94	2,7	5,2
Лебане	186	151	35	892	829	63	5,5	1,8
Медвеђа	5784	5728	56	38761	38441	320	6,7	5,7
Црна Трава	-	-	-	-	-	-	-	-
Нишавска област	76708	34727	41981	173760	102598	71162	3,0	1,7
<i>Град Ниш</i>	69382	33673	35709	163053	98902	64151	2,9	1,8
Медијана	36508	18198	18310	66886	33958	32928	1,9	1,8
Нишка Бања	4271	4060	211	33686	32803	883	8,1	4,2
Палилула	11624	6539	5085	37818	23268	14550	3,6	2,9
Пантелеј	3846	1923	1923	5785	3312	2473	1,7	1,3
Црвени крст	13133	2953	10180	18878	5561	13317	1,9	1,3
Алексинач	7151	942	6209	10143	3350	6793	3,6	1,1
Гацин Хан	31	31	-	40	40	-	1,3	-
Дољевац	104	41	63	410	192	218	4,7	3,5
Мерошина	-	-	-	-	-	-	-	-
Ражањ	25	25	-	73	73	-	2,9	-
Сврљиг	15	15	-	41	41	-	2,7	-
Пиротска област	16734	10677	6057	39338	22457	16881	2,1	2,8
<i>Пирот</i>	12876	8845	4031	33234	19259	13975	2,2	3,5
Бабушница	68	68	-	215	215	-	3,2	-
Бела Паланка	312	274	38	482	374	108	1,4	2,8
Димитровград	3478	1490	1988	5407	2609	2798	1,8	1,4
Подунавска област	14782	8573	6209	34081	20211	13870	2,4	2,2
<i>Смедерево</i>	3440	1679	1761	10334	3669	6665	2,2	3,8
Велика Плана	10871	6614	4257	22512	15949	6563	2,4	1,5
Смедеревска Паланка	471	280	191	1235	593	642	2,1	3,4
Пчињска област	21806	16075	5731	65069	50408	14661	3,1	2,6
<i>Град Врање</i>	17466	12521	4945	42925	31279	11646	2,5	2,4
Врање	14835	10078	4757	24716	14634	10082	1,5	2,1
Врањска Бања	2631	2443	188	18209	16645	1564	6,8	8,3
Босилеград	344	295	49	725	626	99	2,1	2,0
Бујановац	1786	1362	424	14248	12440	1808	9,1	4,3
Владичин Хан	627	462	165	2215	1576	639	3,4	3,9
Прешево	-	-	-	-	-	-	-	-
Сурдулица	1583	1435	148	4956	4487	469	3,1	3,2
Трговиште	-	-	-	-	-	-	-	-
Топличка област	28060	24832	3228	151189	140339	10850	5,7	3,4
<i>Прокупље</i>	2330	1547	783	4061	2239	1822	1,4	2,3
Блаце	-	-	-	-	-	-	-	-
Житорађа	-	-	-	-	-	-	-	-
Куршумлија	25730	23285	2445	147128	138100	9028	5,9	3,7
Регион Косово и Метохија

¹⁾ Просечан број ноћења туриста израчунат је дељењем броја ноћења с бројем туриста. Пошто се туриста региструје у сваком месту где борави, у случају промене места долази до његовог поновног исказивања, односно дуплирања. Стога је, вероватно, и просечан број ноћења туриста, израчунат на овај начин, мањи од стварног.

14.2. ТУРИСТИ И НОЋЕЊА ТУРИСТА ПО ТУРИСТИЧКИМ МЕСТИМА, 2021.

	Туристи			Ноћења туриста			Просечан број ноћења туриста ¹⁾	
	свега	домаћи	страни	свега	домаћи	страни	домаћи	страни
УКУПНО	2591293	1720054	871239	8162430	5732833	2429597	3,3	2,8
Београд - Градска насеља	574149	136799	437350	1566254	370504	1195750	2,7	2,7
Нови Сад - Градска насеља	124900	57459	67441	318674	141117	177557	2,5	2,6
БАЊЕ	677404	602806	74598	2636000	2382736	253264	4,0	3,4
Аранђеловац	29583	25542	4041	75809	62855	12954	2,5	3,2
Бања Врдник	61838	53545	8293	144035	124415	19620	2,3	2,4
Врањска Бања	1573	1476	97	14771	13360	1411	9,1	14,5
Врњачка Бања	267672	231112	36560	852297	745118	107179	3,2	2,9
Врујци - Горња Топлица	9678	9266	412	45762	43732	2030	4,7	4,9
Гамзиградска Бања	929	910	19	9776	9489	287	10,4	15,1
Горња Трепча	7979	7310	669	77332	68347	8985	9,3	13,4
Ковиљача	18588	14490	4098	119850	75438	44412	5,2	10,8
Луковска Бања	11121	10431	690	75542	72533	3009	7,0	4,4
Матарушка Бања	465	461	4	5851	5818	33	12,6	8,3
Нишка Бања	4271	4060	211	33686	32803	883	8,1	4,2
Палић	35811	27093	8718	85239	69070	16169	2,5	1,9
Пролом Бања	14609	12854	1755	71586	65567	6019	5,1	3,4
Сијаринска Бања	5784	5728	56	38761	38441	320	6,7	5,7
Сокобања	159131	154815	4316	756089	743017	13072	4,8	3,0
ПЛАНИНСКА МЕСТА	551643	472174	79469	1886401	1645255	241146	3,5	3,0
Авала	2025	686	1339	11049	810	10239	1,2	7,6
Гоч	7764	7755	9	33952	33937	15	4,4	1,7
Дивчибаре	44082	43090	992	143984	140016	3968	3,2	4,0
Златар	15795	14979	816	55379	53619	1760	3,6	2,2
Златибор (Партизанске Воде, Палисад, Водице, Рибница, Јабланица)	204112	160718	43394	660778	544835	115943	3,4	2,7
Ивањица	9119	8594	525	37278	35146	2132	4,1	4,1
Јастребац	1905	1698	207	3695	3249	446	1,9	2,2
Копаоник	115359	98505	16854	426185	359322	66863	3,6	4,0
Мокра Гора	16521	11926	4595	36210	28894	7316	2,4	1,6
Мајданпек	4146	3545	601	16116	12546	3570	3,5	5,9
Рајац	2743	2673	70	7316	7193	123	2,7	1,8
Ртањ	8138	7462	676	17890	16303	1587	2,2	2,3
Рудник	5906	5570	336	33782	30201	3581	5,4	10,7
Тара (Калуђерске баре, Шљивовица, Митровац, Перућац)	41543	39793	1750	165360	161006	4354	4,0	2,5
Стара планина	21812	20538	1274	77761	73633	4128	3,6	3,2

¹⁾ Просечан број ноћења туриста израчунат је дељењем броја ноћења с бројем туриста. Пошто се туриста региструје у сваком месту где борави, у случају промене места долази до његовог поновног исказивања, односно дуплирања. Стога је, вероватно, и просечан број ноћења туриста, израчунат на овај начин, мањи од стварног.

14.2. ТУРИСТИ И НОЋЕЊА ТУРИСТА ПО ТУРИСТИЧКИМ МЕСТИМА, 2021. (наставак)

	Туристи			Ноћења туриста			Просечан број ноћења туриста ¹⁾	
	свега	домаћи	страни	свега	домаћи	страни	домаћи	страни
ОСТАЛА ТУРИСТИЧКА МЕСТА	534596	364202	170394	1435067	978493	456574	2,7	2,7
Бор	4094	3412	682	10808	8148	2660	2,4	3,9
Ваљево	5028	4241	787	17451	15362	2089	3,6	2,7
Велика Плана	8297	5574	2723	18884	13865	5019	2,5	1,8
Голубац	7604	5587	2017	14380	11336	3044	2,0	1,5
Доњи Милановац	7687	6560	1127	23867	18588	5279	2,8	4,7
Зајечар	10450	8958	1492	27133	24256	2877	2,7	1,9
Зрењанин	7311	4024	3287	22662	10207	12455	2,5	3,8
Караташ	2828	2767	61	8420	8287	133	3,0	2,2
Кикинда	7974	7662	312	41157	39639	1518	5,2	4,9
Кладово	19334	16494	2840	59452	53146	6306	3,2	2,2
Краљево	11704	8636	3068	50584	27259	23325	3,2	7,6
Крушевац	9509	6513	2996	42703	13360	29343	2,1	9,8
Лесковац	12008	8967	3041	33093	20212	12881	2,3	4,2
Нови Пазар	11660	7463	4197	19294	12177	7117	1,6	1,7
Опленац	2915	2449	466	4989	4283	706	1,7	1,5
Пирот	11892	7881	4011	31555	17619	13936	2,2	3,5
Предејане	5666	2655	3011	7637	3141	4496	1,2	1,5
Пожега	8169	6161	2008	13912	10283	3629	1,7	1,8
Рума	16391	9780	6611	24883	16895	7988	1,7	1,2
Сремска Митровица	4311	2746	1565	7917	5607	2310	2,0	1,5
Суботица	35813	18260	17553	95309	52672	42637	2,9	2,4
Ужице	6177	3548	2629	9091	5623	3468	1,6	1,3
Чачак	16941	10300	6641	35416	19443	15973	1,9	2,4
Шабац	14156	10200	3956	26836	18202	8634	1,8	2,2
ОСТАЛА МЕСТА	128601	86614	41987	320034	214728	105306	2,5	2,5

¹⁾ Просечан број ноћења туриста израчунат је дељењем броја ноћења с бројем туриста. Пошто се туриста региструје у сваком месту где борави, у случају промене места долази до његовог поновног исказивања, односно дуплирања. Стога је, вероватно, и просечан број ноћења туриста, израчунат на овај начин, мањи од стварног.

15. САОБРАЋАЈ И ТЕЛЕКОМУНИКАЦИЈЕ

Аутори:
Предраг Мутавцић
Марија Добросављевић
Роксалана Ђорђевић

Извори и методи прикупљања података

Подаци о дужини државних путева првог и другог реда добијени су од јавног предузећа „Путеви Србије“ и од надлежних служби у општинама, а подаци о општинским путевима добијени су на основу редовних годишњих истраживања и њих достављају надлежне службе у општинама. Подаци о поштанском и телекомуникационом саобраћају, добијени су од пословних субјеката регистрованих у овим областима, на основу редовних годишњих и кварталних статистичких извештаја. Подаци о регистрованим друмским моторним и прикључним возилима добијени су из датотеке регистрованих возила која се води у Министарству унутрашњих послова.

Обухватност

Средства, као и поштански и телекомуникациони промет односе се на јавни поштански и телекомуникациони саобраћај који се обављају у пословним субјектима из области поштанског и телекомуникационог саобраћаја. Телефонски претплатници обухватају активне везе свих правних и физичких лица у својини пословних субјеката, која се баве пружањем телефонских услуга и у власништву претплатника. Обухваћена су сва регистрована возила, осим возила Војске Србије, дипломатско-конзуларних представништава и возила регистрованих привременом таблицом. У ПТТ промету писмоносних и пакетских пошиљака обухватају се само пошиљке отпремљене у унутрашњем, и отпремљене и приспеле пошиљке у међународном промету. Подацима о писмима обухваћене су штампане ствари, пословни папири, пошиљке за слепе и авионска пошта. Промет новина и часописа није приказан по општинама, јер се овај промет региструје у отпреми само у местима која имају редакције листова, а у приспећу као писмоносне пошиљке.

15.1. ДУЖИНА ПУТЕВА¹⁾, 2021.

km

Регион Област Град – општина	Укупно	Савремени коловоз	Државни путеви I реда		Државни путеви II реда		Општински путеви	
			свега	савремени коловоз	свега	савремени коловоз	свега	савремени коловоз
РЕПУБЛИКА СРБИЈА	44794,1	30409,7	3884,8	3884,8	9620,5	9414,1	31288,8	17110,7
СРБИЈА – СЕВЕР	11630,8	9130,7	1209,8	1209,8	2422,1	2421,5	7998,9	5499,3
Београдски регион	5750,3	3708,0	190,6	190,6	454,0	453,5	5105,7	3063,9
Београдска област²⁾								
<i>Град Београд</i>	5750,3	3708,0	190,6	190,6	454,0	453,5	5105,7	3063,9
Барајево	...	180,6	15,8	15,8	41,4	40,9	...	123,9
Вождовац	...	299,7	-	-	40,9	40,9	...	258,9
Врачар	...	55,5	-	-	-	-	...	55,5
Гроцка	...	269,3	-	-	59,1	59,1	...	210,3
Звездара	...	182,1	-	-	0,5	0,5	...	181,6
Земун	...	365,7	-	-	18,0	18,0	...	347,7
Лазаревац	...	241,1	52,9	52,9	37,3	37,3	...	150,9
Младеновац	...	260,9	23,7	23,7	60,2	60,2	...	177,1
Нови Београд	...	240,9	-	-	-	-	...	240,9
Обреновац	...	333,8	28,9	28,9	60,8	60,8	...	244,0
Палилула	...	294,4	47,9	47,9	-	-	...	246,6
Раковица	...	108,7	0,8	0,8	1,8	1,8	...	106,0
Савски венац	...	113,0	-	-	-	-	...	113,0
Сопот	...	244,1	2,2	2,2	89,1	89,0	...	152,9
Стари град	...	54,8	-	-	-	-	...	54,8
Сурчин	...	171,4	-	-	34,6	34,6	...	136,8
Чукарица	...	291,8	18,4	18,4	10,4	10,4	...	263,0
Регион Војводине	5880,5	5422,6	1019,2	1019,2	1968,1	1968,1	2893,3	2435,4
Западнобачка област	597,9	544,3	167,1	167,1	144,8	144,8	286,0	232,3
<i>Сомбор</i>	<i>284,0</i>	<i>271,3</i>	<i>108,6</i>	<i>108,6</i>	<i>47,6</i>	<i>47,6</i>	<i>127,8</i>	<i>115,2</i>
Апатин	63,4	54,0	-	-	29,2	29,2	34,2	24,8
Кула	135,9	104,4	26,5	26,5	35,8	35,8	73,6	42,1
Оџаци	114,6	114,6	32,1	32,1	32,2	32,2	50,3	50,3
Јужнобанатска област	887,9	796,6	209,1	209,1	255,5	255,5	423,4	332,1
<i>Панчево</i>	<i>140,8</i>	<i>140,8</i>	<i>38,3</i>	<i>38,3</i>	<i>35,7</i>	<i>35,7</i>	<i>66,8</i>	<i>66,8</i>
Алибунар	88,4	88,4	24,3	24,3	53,8	53,8	10,3	10,3
Бела Црква	86,3	82,4	26,3	26,3	20,5	20,5	39,4	35,5
<i>Вршац</i>	<i>177,2</i>	<i>173,8</i>	<i>63,1</i>	<i>63,1</i>	<i>15,9</i>	<i>15,9</i>	<i>98,2</i>	<i>94,9</i>
Ковачица	74,8	74,8	-	-	61,7	61,7	13,1	13,1
Ковин	107,2	107,2	24,7	24,7	40,1	40,1	42,5	42,5
Опово	49,8	49,8	-	-	16,8	16,8	33,0	33,0
Планиште	163,4	79,4	32,4	32,4	10,9	10,9	120,0	36,0
Јужнобачка област	1201,3	1169,1	170,0	170,0	513,8	513,8	517,4	485,2
<i>Нови Сад</i>	<i>244,1</i>	<i>244,1</i>	<i>51,5</i>	<i>51,5</i>	<i>90,2</i>	<i>90,2</i>	<i>102,5</i>	<i>102,5</i>
Бач	91,9	91,9	8,1	8,1	23,2	23,2	60,7	60,7
Бачка Паланка	137,1	137,1	36,0	36,0	80,5	80,5	20,6	20,6
Бачки Петровац	39,5	39,5	3,9	3,9	14,3	14,3	21,3	21,3
Беочин	76,0	76,0	-	-	42,7	42,7	33,3	33,3
Бечеј	112,5	106,0	22,8	22,8	56,5	56,5	33,2	26,7
Врбас	88,1	88,1	15,0	15,0	55,1	55,1	18,0	18,0
Жабалъ	99,0	75,0	20,2	20,2	42,8	42,8	36,0	12,0
Србобран	169,3	167,6	12,7	12,7	30,7	30,7	125,9	124,2
Сремски Карловци	25,9	25,9	-	-	8,9	8,9	17,0	17,0
Темерин	53,2	53,2	-	-	37,5	37,5	15,7	15,7
Тител	64,5	64,5	-	-	31,3	31,3	33,3	33,3

¹⁾ У укупну дужину путева, као и код државних путева I реда, није урачуната дужина ауто-путева.

²⁾ Град Београд једини није доставио податке за дужину општинских путева на својој територији.

15.1. ДУЖИНА ПУТЕВА¹⁾, 2021. (наставак)

km

Регион Област Град – општина	Укупно	Савремени коловоз	Државни путеви I реда		Државни путеви II реда		Општински путеви	
			свега	савремени коловоз	свега	савремени коловоз	свега	савремени коловоз
Севернобанатска област	617,3	574,5	113,1	113,1	224,2	224,2	280,1	237,2
<i>Кикинда</i>	<i>210,3</i>	<i>209,4</i>	<i>61,2</i>	<i>61,2</i>	<i>51,4</i>	<i>51,4</i>	<i>97,7</i>	<i>96,8</i>
Ада	100,2	58,2	-	-	15,9	15,9	84,2	42,3
Кањижа	122,0	122,0	19,3	19,3	43,1	43,1	59,6	59,6
Нови Кнежевац	52,4	52,4	5,4	5,4	42,9	42,9	4,0	4,0
Сента	65,6	65,6	-	-	40,4	40,4	25,2	25,2
Чока	66,9	66,9	27,2	27,2	30,4	30,4	9,4	9,4
Севернобачка област	471,6	412,0	48,5	48,5	199,8	199,8	223,4	163,7
<i>Суботица</i>	<i>244,7</i>	<i>235,4</i>	<i>48,5</i>	<i>48,5</i>	<i>83,6</i>	<i>83,6</i>	<i>112,5</i>	<i>103,3</i>
Бачка Топола	137,1	137,1	-	-	93,4	93,4	43,7	43,7
Мали Иђош	89,8	39,4	-	-	22,7	22,7	67,1	16,8
Средњобанатска област	792,7	745,2	214,3	214,3	221,5	221,5	356,9	309,4
<i>Зрењанин</i>	<i>409,9</i>	<i>371,3</i>	<i>113,1</i>	<i>113,1</i>	<i>47,3</i>	<i>47,3</i>	<i>249,5</i>	<i>210,9</i>
Житиште	143,0	143,0	21,8	21,8	63,8	63,8	57,4	57,4
Нова Црња	54,2	54,2	19,8	19,8	16,8	16,8	17,6	17,6
Нови Бечеј	70,2	70,2	35,5	35,5	29,7	29,7	5,0	5,0
Сечањ	115,4	106,5	24,1	24,1	63,9	63,9	27,4	18,5
Сремска област	1311,8	1180,9	97,1	97,1	408,5	408,5	806,2	675,4
<i>Сремска Митровица</i>	<i>244,4</i>	<i>244,4</i>	<i>44,3</i>	<i>44,3</i>	<i>80,0</i>	<i>80,0</i>	<i>120,2</i>	<i>120,2</i>
Инђија	170,7	126,2	-	-	55,9	55,9	114,8	70,3
Ириг	109,4	95,2	13,3	13,3	24,3	24,3	71,8	57,6
Пећинци	139,2	111,6	-	-	73,8	73,8	65,4	37,9
Рума	172,5	152,5	30,6	30,6	45,8	45,8	96,1	76,1
Стара Пазова	302,9	296,3	-	-	43,9	43,9	259,0	252,4
Шид	172,7	154,7	8,8	8,8	85,0	85,0	78,9	60,9
СРБИЈА – ЈУГ	33163,3	21279,0	2675,1	2675,1	7198,4	6992,6	23289,8	11611,4
Регион Шумадије и Западне Србије	19191,9	12460,7	1635,2	1635,2	3825,8	3678,6	13730,9	7146,9
Златиборска област	5039,3	2721,1	437,3	437,3	670,3	609,4	3931,7	1674,4
<i>Град Ужице</i>	<i>395,4</i>	<i>296,2</i>	<i>60,8</i>	<i>60,8</i>	<i>78,5</i>	<i>78,5</i>	<i>256,1</i>	<i>156,9</i>
Ужице	55,7	55,7	75,6	75,6
Севојно	5,1	5,1	2,9	2,9
Ариље	290,3	194,2	17,8	17,8	43,1	41,6	229,3	134,8
Бајина Башта	1502,1	458,5	43,4	43,4	132,4	112,6	1326,2	302,5
Косјерић	162,1	150,6	32,5	32,5	48,6	48,6	81,0	69,5
Нова Варош	719,4	291,7	53,2	53,2	46,3	46,3	619,9	192,3
Пожега	254,4	233,4	49,2	49,2	44,8	44,8	160,4	139,4
Прибој	145,0	124,3	-	-	80,5	80,5	64,5	43,8
Пријеполје	446,4	249,1	71,6	71,6	19,6	15,8	355,2	161,7
Сјеница	473,9	207,8	65,9	65,9	113,0	77,9	295,0	64,0
Чајетина	650,3	515,2	42,8	42,8	63,4	62,8	544,1	409,6
Колубарска област	1769,7	1459,3	142,9	142,9	583,9	572,5	1042,9	744,0
<i>Ваљево</i>	<i>517,5</i>	<i>482,0</i>	<i>81,8</i>	<i>81,8</i>	<i>177,6</i>	<i>166,2</i>	<i>258,1</i>	<i>234,1</i>
Лајковац	199,8	191,4	16,2	16,2	40,6	40,6	143,1	134,7
Љиг	253,3	179,8	21,2	21,2	89,7	89,7	142,4	68,9
Мионица	292,9	238,5	-	-	82,2	82,2	210,7	156,3
Осечина	224,1	126,9	19,4	19,4	67,3	67,3	137,4	40,2
Уб	282,0	240,7	4,2	4,2	126,6	126,6	151,2	109,9
Мачванска област	3096,8	1821,0	274,2	274,2	501,0	501,0	2321,6	1045,8
<i>Шабач</i>	<i>511,7</i>	<i>445,9</i>	<i>58,4</i>	<i>58,4</i>	<i>117,6</i>	<i>117,6</i>	<i>335,6</i>	<i>269,8</i>
Богатић	224,1	164,1	27,3	27,3	49,5	49,5	147,3	87,4
Владимирци	289,3	204,2	30,4	30,4	37,2	37,2	221,7	136,7
Коцељева	828,4	137,6	19,7	19,7	58,3	58,3	750,4	59,6
Крупањ	325,1	198,1	6,4	6,4	90,7	90,7	228,0	101,0
<i>Лозница</i>	<i>512,5</i>	<i>416,1</i>	<i>59,7</i>	<i>59,7</i>	<i>97,7</i>	<i>97,7</i>	<i>355,0</i>	<i>258,7</i>
Љубовија	196,7	134,7	36,2	36,2	34,0	34,0	126,5	64,5
Мали Зворник	209,0	120,2	35,9	35,9	16,1	16,1	157,1	68,3

¹⁾ У укупну дужину путева, као и код државних путева I реда, није урачуната дужина ауто-путева.

15.1. ДУЖИНА ПУТЕВА¹⁾, 2021. (наставак)

km

Регион Област Град – општина	Укупно	Савремени коловоз	Државни путеви I реда		Државни путеви II реда		Општински путеви	
			свега	савремени коловоз	свега	савремени коловоз	свега	савремени коловоз
Моравичка област	1673,7	1363,7	169,8	169,8	485,9	449,7	1018,0	744,2
Чачак	487,8	393,7	53,4	53,4	87,0	87,0	347,4	253,4
Горњи Милановац	495,5	430,1	36,5	36,5	177,0	172,2	282,0	221,4
Ивањица	369,8	271,6	78,8	78,8	120,9	104,0	170,0	88,8
Лучани	320,7	268,2	1,1	1,1	100,9	86,5	218,6	180,6
Поморавска област	1197,3	972,5	24,4	24,4	439,3	435,1	733,6	513,0
Јагодина	230,3	212,2	-	-	87,3	87,3	143,0	124,9
Деспотовац	189,2	179,0	-	-	87,7	87,7	101,5	91,3
Параћин	231,7	191,2	21,7	21,7	53,2	53,2	156,9	116,4
Рековац	177,9	145,6	-	-	89,7	85,4	88,2	60,2
Свилајнац	139,8	133,6	2,8	2,8	58,5	58,5	78,6	72,4
Ђуприја	228,5	110,9	-	-	63,1	63,1	165,4	47,8
Расинска област	1885,1	1320,5	97,5	97,5	436,2	434,0	1351,5	789,1
Крушевац	455,0	402,2	55,2	55,2	104,3	104,3	295,5	242,7
Александровац	486,2	296,9	-	-	78,8	78,8	407,4	218,1
Брус	455,2	219,8	9,8	9,8	105,5	105,5	339,9	104,6
Варварин	155,8	116,0	-	-	60,7	60,7	95,1	55,3
Трстеник	253,9	228,7	19,0	19,0	76,5	74,3	158,4	135,4
Тићевац	79,1	57,1	13,5	13,5	10,5	10,5	55,1	33,1
Рашка област	2969,8	1494,4	281,4	281,4	443,8	411,5	2244,5	801,5
Краљево	564,2	424,2	134,0	134,0	104,0	90,0	326,2	200,2
Врњачка Бања	300,3	294,5	15,3	15,3	58,8	58,8	226,2	220,4
Нови Пазар	733,9	260,2	64,3	64,3	87,6	81,9	582,0	114,0
Рашка	546,1	307,8	38,9	38,9	112,1	112,1	395,1	156,9
Тутин	825,3	207,7	29,0	29,0	81,3	68,7	715,0	110,0
Шумадијска област	1560,1	1308,1	207,6	207,6	265,4	265,4	1087,1	835,1
Крагујевац	414,8	365,1	50,0	50,0	49,8	49,8	315,0	265,3
Аранђеловац	272,2	223,2	22,4	22,4	96,2	96,2	153,6	104,6
Баточина	95,4	78,7	14,4	14,4	5,2	5,2	75,7	59,1
Кнић	222,2	222,2	57,9	57,9	25,8	25,8	138,5	138,5
Лапово	96,6	92,4	0,4	0,4	8,7	8,7	87,6	83,4
Рача	236,1	124,1	23,1	23,1	34,5	34,5	178,6	66,6
Топола	222,9	202,4	39,3	39,3	45,4	45,4	138,2	117,7
Регион Јужне и Источне Србије	13971,5	8818,3	1039,9	1039,9	3372,6	3314,0	9558,9	4464,5
Борска област	1525,5	1037,8	296,0	296,0	420,7	420,7	808,8	321,1
Бор	363,5	292,1	37,3	37,3	170,4	170,4	155,7	84,4
Кладово	256,7	153,7	67,7	67,7	44,9	44,9	144,0	41,0
Мајданпек	448,2	212,8	101,2	101,2	89,9	89,9	257,1	21,7
Неготин	457,1	379,1	89,7	89,7	115,5	115,5	252,0	174,0
Браничевска област	1684,4	1297,2	180,9	180,9	471,9	471,9	1031,6	644,4
Град Пожаревац	154,3	144,4	31,5	31,5	58,6	58,6	64,2	54,3
Пожаревац
Костолац
Велико Градиште	170,9	148,9	32,3	32,3	40,9	40,9	97,8	75,8
Голубац	139,7	133,1	44,5	44,5	36,9	36,9	58,2	51,6
Жабари	250,7	139,1	-	-	48,0	48,0	202,7	91,1
Жагубица	223,7	150,2	-	-	89,7	89,7	134,0	60,5
Кучево	240,8	198,9	54,6	54,6	29,6	29,6	156,5	114,7
Мало Црниће	155,3	131,5	18,0	18,0	54,7	54,7	82,5	58,7
Петровац на Млави	349,1	251,1	-	-	113,4	113,4	235,7	137,7

¹⁾ У укупну дужину путева, као и код државних путева I реда, није урачуната дужина ауто-путева.

15.1. ДУЖИНА ПУТЕВА¹⁾, 2021. (наставак)

km

Регион Област Град – општина	Укупно	Савремени коловоз	Државни путеви I реда		Државни путеви II реда		Општински путеви	
			свега	савремени коловоз	свега	савремени коловоз	свега	савремени коловоз
Зајечарска област	1371,0	1151,7	164,9	164,9	494,0	476,6	712,1	510,3
<i>Зајечар</i>	<i>470,4</i>	<i>375,2</i>	<i>93,0</i>	<i>93,0</i>	<i>149,7</i>	<i>132,3</i>	<i>227,7</i>	<i>149,9</i>
Бољевац	257,2	208,2	42,3	42,3	89,9	89,9	125,0	76,0
Књажевац	485,6	423,8	29,5	29,5	182,2	182,2	273,9	212,1
Сокобања	157,7	144,5	-	-	72,2	72,2	85,5	72,3
Јабланичка област	1756,7	1023,6	103,3	103,3	395,0	387,4	1258,4	532,9
<i>Лесковац</i>	<i>608,4</i>	<i>420,1</i>	<i>16,8</i>	<i>16,8</i>	<i>167,5</i>	<i>163,4</i>	<i>424,1</i>	<i>239,9</i>
Бојник	166,8	131,3	-	-	77,3	77,3	89,5	54,0
Власотинце	287,8	106,8	25,3	25,3	13,6	13,6	248,9	67,9
Лебане	257,7	106,3	24,1	24,1	41,7	41,7	191,9	40,5
Медвеђа	269,8	179,3	37,1	37,1	29,7	26,2	203,0	116,0
Црна Трава	166,2	79,7	-	-	65,2	65,2	101,0	14,5
Нишавска област	1388,7	1209,8	46,1	46,1	388,7	385,0	953,9	778,7
<i>Град Ниш</i>	<i>339,7</i>	<i>339,7</i>	<i>9,8</i>	<i>9,8</i>	<i>83,9</i>	<i>83,9</i>	<i>246,0</i>	<i>246,0</i>
Медијана	-	-	-	-	-	-	-	-
Нишка Бања	93,0	93,0	-	-	38,7	38,7	54,3	54,3
Палилула	68,3	68,3	-	-	6,5	6,5	61,8	61,8
Пантелеј	76,1	76,1	9,8	9,8	13,4	13,4	52,8	52,8
Црвени крст	102,2	102,2	-	-	25,1	25,1	77,1	77,1
Алексинач	277,5	249,6	-	-	109,5	107,6	168,0	142,0
Гацин Хан	221,5	153,0	-	-	56,3	56,3	165,2	96,7
Дољевац	94,4	78,4	-	-	30,4	30,4	64,0	48,0
Мерошина	112,8	103,3	15,6	15,6	20,8	19,0	76,4	68,7
Ражањ	109,2	98,2	-	-	31,2	31,2	78,0	67,0
Сврљиг	233,6	187,5	20,6	20,6	56,6	56,6	156,3	110,3
Пиротска област	1049,3	743,3	42,5	42,5	329,2	321,0	677,6	379,8
<i>Пирот</i>	<i>339,7</i>	<i>302,1</i>	<i>11,0</i>	<i>11,0</i>	<i>118,8</i>	<i>118,8</i>	<i>209,9</i>	<i>172,3</i>
Бабушница	250,2	160,3	31,5	31,5	40,6	40,3	178,2	88,5
Бела Паланка	239,9	160,9	-	-	89,4	89,4	150,5	71,5
Димитровград	219,4	120,0	-	-	80,4	72,5	139,0	47,5
Подунавска област	549,1	512,7	32,9	32,9	216,3	216,3	299,9	263,5
<i>Смедерево</i>	<i>177,3</i>	<i>177,3</i>	<i>22,9</i>	<i>22,9</i>	<i>79,4</i>	<i>79,4</i>	<i>75,1</i>	<i>75,1</i>
Велика Плана	171,4	150,2	10,0	10,0	55,8	55,8	105,7	84,4
Смедеревска Паланка	200,4	185,2	-	-	81,2	81,2	119,2	104,0
Пчињска област	3476,3	1162,8	88,1	88,1	426,4	404,8	2961,8	669,9
<i>Град Врање</i>	<i>527,6</i>	<i>430,3</i>	-	-	<i>89,6</i>	<i>82,3</i>	<i>438,0</i>	<i>348,0</i>
Врање
Врањска Бања
Босилеград	1443,2	84,8	-	-	86,6	81,1	1356,6	3,7
Бујановац	314,0	199,5	14,7	14,7	63,4	63,4	236,0	121,5
Владичин Хан	354,4	116,7	6,6	6,6	63,5	54,7	284,3	55,4
Прешево	221,3	116,4	20,2	20,2	11,2	11,2	189,9	85,0
Сурдулица	202,5	153,5	46,6	46,6	58,9	58,9	97,0	48,0
Трговиште	413,3	61,6	-	-	53,3	53,3	360,0	8,3
Топличка област	1170,5	679,6	85,3	85,3	230,3	230,2	854,9	364,1
<i>Прокупље</i>	<i>338,7</i>	<i>242,7</i>	<i>31,3</i>	<i>31,3</i>	<i>88,4</i>	<i>88,4</i>	<i>219,0</i>	<i>123,0</i>
Блаце	199,1	156,9	18,2	18,2	10,9	10,9	170,0	127,8
Житорађа	94,6	83,6	-	-	39,6	39,6	55,0	44,0
Куршумлија	538,2	196,4	35,9	35,9	91,4	91,3	410,9	69,3
Регион Косово и Метохија

¹⁾ У укупну дужину путева, као и код државних I путева реда, није урачуната дужина ауто-путева.

15.2. ПОШТАНСКЕ АКТИВНОСТИ И ТЕЛЕКОМУНИКАЦИЈЕ, 2021.

Регион Област Град – општина	Поште	Телефонски претплатници	ПТТ промет (отпремљено)	
			писмоносне пошиљке, хиљ.	пакети, хиљ.
РЕПУБЛИКА СРБИЈА	1500	2288809	253099	873
СРБИЈА – СЕВЕР	722	1341748	192947	586
Београдски регион	218	704028	144666	399
Београдска област				
<i>Град Београд</i>	218	704028	144666	399
Барајево	5	...	320	1
Вождовац	22	...	3579	16
Врачар	7	...	1847	5
Гроцка	11	...	783	9
Звездара	12	...	2670	15
Земун	17	...	97734	224
Лазаревац	12	...	483	4
Младеновац	11	...	759	4
Нови Београд	26	...	7786	22
Обреновац	10	...	1580	6
Палилула	18	...	4362	28
Раковица	13	...	973	9
Савски венац	14	...	5376	23
Сопот	5	...	378	1
Стари град	8	...	10550	7
Сурчин	8	...	667	3
Чукарица	19	...	4819	22
Регион Војводине	504	637720	48281	187
Западнобачка област	41	59454	3064	9
<i>Сомбор</i>	20	29732	2199	4
Апатин	5	8800	229	1
Кула	7	13208	426	2
Оџаци	9	7714	210	2
Јужнобанатска област	82	86026	5809	31
<i>Панчево</i>	21	38450	4008	14
Алибунар	10	5951	152	0
Бела Црква	8	4408	156	1
<i>Вршац</i>	14	16597	839	6
Ковачица	7	7206	176	5
Ковин	8	7619	238	2
Опово	4	2536	119	2
Пландиште	10	3259	121	1
Јужнобачка област	115	241772	20573	82
<i>Нови Сад</i>	54	161132	17078	56
Бач	6	4006	163	1
Бачка Паланка	14	13826	998	7
Бачки Петровац	4	4538	107	1
Беочин	6	5221	149	3
Бечеј	5	10740	467	3
Врбас	7	13435	884	2
Жабалъ	4	7017	228	2
Србобран	3	5217	129	2
Сремски Карловци	1	2492	61	1
Темерин	5	9712	228	3
Тител	6	4436	81	1

15.2. ПОШТАНСКЕ АКТИВНОСТИ И ТЕЛЕКОМУНИКАЦИЈЕ, 2021. (наставак)

Регион Област Град – општина	Поште	Телефонски претплатници	ПТТ промет (отпремљено)	
			писмоносне пошиљке, хиљ.	пакети, хиљ.
Севернобанатска област	46	43605	2336	8
<i>Кикинда</i>	15	19795	1217	3
Ада	3	4468	206	1
Кањижа	10	6598	366	2
Нови Кнежевац	5	2925	77	0
Сента	6	7297	406	2
Чока	7	2522	64	0
Севернобачка област	46	60397	6099	19
<i>Суботица</i>	29	47710	5498	17
Бачка Топола	14	9974	520	2
Мали Иђош	3	2713	81	0
Средњобанатска област	69	60057	3639	17
<i>Зрењанин</i>	38	42057	3164	13
Житиште	11	4333	100	1
Нова Црња	6	2867	84	1
Нови Бечеј	4	6879	196	2
Сечањ	10	3921	95	0
Сремска област	105	87553	6761	21
<i>Сремска Митровица</i>	26	23477	1529	5
Инђија	10	11530	1171	4
Ириг	4	3410	86	0
Пећинци	15	5497	302	1
Рума	18	15310	2253	5
Стара Пазова	10	18736	1046	4
Шид	22	9593	374	2
СРБИЈА – ЈУГ	778	947061	60152	287
Регион Шумадије и Западне Србије	411	561202	36337	172
Златиборска област	63	74920	3567	15
<i>Град Ужице</i>	16	26776	1623	7
Ужице	15	...	1536	7
Севојно	1	...	87	0
Ариље	3	5509	207	1
Бајина Башта	7	7097	191	1
Косјерић	4	3122	150	0
Нова Варош	6	3722	103	1
Пожега	6	8201	389	1
Прибој	4	4289	131	1
Пријеполје	5	6522	244	1
Сјеница	5	3000	118	1
Чајетина	7	6682	411	1
Колубарска област	33	52727	1854	11
<i>Ваљево</i>	15	31789	1295	7
Лајковац	4	3905	144	1
Љиг	3	3491	72	0
Мионица	4	3777	117	1
Осечина	3	2615	59	0
Уб	4	7150	167	2
Мачванска област	58	85765	2883	19
<i>Шабач</i>	20	37454	1485	8
Богатић	7	7233	124	3
Владимирци	3	4809	69	1
Коцељева	5	3191	78	1
Крупань	3	4046	66	1
<i>Лозница</i>	12	22736	885	4
Љубовија	4	3136	95	0
Мали Зворник	4	3160	81	1

15.2. ПОШТАНСКЕ АКТИВНОСТИ И ТЕЛЕКОМУНИКАЦИЈЕ, 2021. (наставак)

Регион Област Град – општина	Поште	Телефонски претплатници	ПТТ промет (отпремљено)	
			писмоносне пошиљке, хиљ.	пакети, хиљ.
Моравичка област	39	64240	2661	10
<i>Чачак</i>	16	37584	1642	7
Горњи Милановац	10	12748	442	2
Ивањица	7	8092	383	1
Лучани	6	5816	194	0
Поморавска област	53	50803	2619	16
<i>Јагодина</i>	14	17810	1017	7
Деспотовац	8	5563	161	1
Параћин	13	11271	597	4
Рековац	6	2835	76	1
Свилајнац	6	6085	326	1
Ђуприја	6	7239	442	2
Расинска област	54	68839	2537	46
<i>Крушевац</i>	25	41425	1705	29
Александровац	7	6205	156	2
Брус	7	4252	112	2
Варварин	5	3999	77	1
Трстеник	8	11091	411	12
Ћићевац	2	1867	76	0
Рашка област	52	76955	14370	20
<i>Краљево</i>	27	37990	12710	10
Врњачка Бања	4	9522	420	1
<i>Нови Пазар</i>	10	20972	891	6
Рашка	6	5990	273	2
Тутин	5	2481	76	1
Шумадијска област	59	86953	5846	35
<i>Крагујевац</i>	29	59820	4900	30
Аранђеловац	10	11491	492	3
Баточина	2	2433	63	0
Кнић	7	3598	86	0
Лапово	2	1562	61	0
Рача	3	2479	50	1
Топола	6	5570	194	1
Регион Јужне и Источне Србије	335	369945	23400	115
Борска област	42	32654	1081	7
<i>Бор</i>	13	12455	540	3
Кладово	9	4833	128	0
Мајданпек	5	3495	78	1
Неготин	15	11871	335	3
Браничевска област	45	51995	3027	12
<i>Град Пожаревац</i>	11	25789	2311	7
Пожаревац	10	...	2202	7
Костолац	1	...	109	0
Велико Градиште	4	4218	171	1
Голубац	4	2140	64	1
Жабари	3	2999	46	0
Жагубица	6	2838	58	0
Кучево	6	3543	79	1
Мало Црниће	3	2711	39	1
Петровац на Млави	8	7757	259	1

15.2. ПОШТАНСКЕ АКТИВНОСТИ И ТЕЛЕКОМУНИКАЦИЈЕ, 2021. (наставак)

Регион Област Град – општина	Поште	Телефонски претплатници	ПТТ промет (отпремљено)	
			писмоносне пошиљке, хиљ.	пакети, хиљ.
Зајечарска област	37	26260	1010	7
<i>Зајечар</i>	21	12650	668	4
Бољевац	5	2573	56	0
Књажевац	9	6498	179	2
Сокобања	2	4539	107	1
Јабланичка област	32	38440	1492	7
<i>Лесковац</i>	19	28254	1174	6
Бојник	2	1843	25	0
Власотинце	3	4098	155	1
Лебане	3	3034	101	0
Медвеђа	3	944	29	0
Црна Трава	2	267	8	0
Нишавска област	58	98063	10636	44
<i>Град Ниш</i>	26	72189	10003	38
Медијана	8	...	2038	11
Нишка Бања	4	...	54	2
Палилула	4	...	7698	21
Пантелеј	3	...	102	3
Црвени крст	7	...	111	1
Алексинач	13	11677	435	4
Гаџин Хан	6	2388	24	0
Дољевац	5	3556	46	1
Мерошина	3	2664	38	0
Ражањ	3	2179	35	0
Сврљиг	2	3410	55	1
Пиротска област	24	25342	758	6
<i>Пирот</i>	10	17405	570	4
Бабушница	5	2707	44	1
Бела Паланка	3	2608	61	0
Димитровград	6	2622	83	1
Подунавска област	34	48498	2907	14
<i>Смедерево</i>	18	26792	1572	8
Велика Плана	8	9489	648	3
Смедеревска Паланка	8	12217	687	3
Пчињска област	36	27189	1724	13
<i>Град Врање</i>	11	15614	1330	9
Врање	8	...	1315	9
Врањска Бања	3	...	15	0
Босилеград	4	868	28	0
Бујановац	5	2714	110	2
Владичин Хан	5	2874	104	1
Прешево	3	1322	40	0
Сурдулица	5	3402	103	1
Трговиште	3	395	9	0
Топличка област	27	21504	765	5
<i>Прокупље</i>	10	11470	480	3
Блаце	3	3415	84	1
Житорађа	4	3481	36	0
Куршумлија	10	3138	165	1

15.2. ПОШТАНСКЕ АКТИВНОСТИ И ТЕЛЕКОМУНИКАЦИЈЕ, 2021. (наставак)

Регион Област Град – општина	Поште	Телефонски претплатници	ПТТ промет (отпремљено)	
			писмоносне пошиљке, хиљ.	пакети, хиљ.
Регион Косово и Метохија	32	15914	415	0
Косовска област	9	4334	125	0
<i>Приштина</i>	2	1259	117	0
Глоговац	-	-	-	-
Качаник	-	-	-	-
Косово Поље	1	272	0	0
Липљан	2	819	1	0
Обилић	1	302	1	-
Подујево	-	-	-	-
Урошевац	-	-	-	-
Штимље	-	-	-	-
Штрпце	3	1682	6	0
Косовско-митровачка област	12	10108	278	0
<i>Косовска Митровица</i>	3	3841	255	0
Вучитрн	1	418	1	0
Звечан	2	1925	5	0
Зубин Поток	2	1322	2	0
Лепосавић	4	2602	15	0
Србица	-	-	-	-
Косовско-поморавска област	7	1472	10	0
<i>Гњилане</i>	3	658	4	-
Витина	1	183	1	0
Косовска Каменица	2	631	5	-
Ново Брдо	1	-	0	0
Пећка област	2	-	1	-
<i>Пећ</i>	1	-	0	-
Дечани	-	-	-	-
Ђаковица	-	-	-	-
Исток	1	-	1	-
Клина	-	-	-	-
Призренска област	2	-	1	0
<i>Призрен</i>	-	-	-	-
Гора	1	-	0	0
Ораховац	1	-	1	0
Сува Река	-	-	-	-

15.3. РЕГИСТРОВАНА МОТОРНА И ПРИКЉУЧНА ВОЗИЛА, 2021.

Регион Област Град – општина	Мопеди	Мотоцикли	Путнички аутомобили	Аутобуси	Теретна возила	Радна возила	Прикључна возила
РЕПУБЛИКА СРБИЈА	35046	45027	2235794	10392	268589	2549	90632
СРБИЈА – СЕВЕР	19856	27033	1208503	6174	148478	1897	47057
Београдски регион	5344	13673	640241	3998	85817	536	16674
Београдска област							
Град Београд	5344	13673	640241	3998	85817	536	16674
Барајево	38	128	8440	10	825	4	255
Вождовац	414	1498	59519	393	5629	18	1170
Врачар	216	905	24046	74	2268	3	303
Гроцка	184	398	27311	52	4018	8	766
Звездара	495	1572	58061	539	5338	49	986
Земун	464	1322	61343	198	8107	16	1807
Лазаревац	302	396	21075	95	1813	14	925
Младеновац	91	206	15753	9	1559	3	503
Нови Београд	496	1993	116568	903	27209	293	4564
Обреновац	239	467	22981	294	2038	8	871
Палилула	1356	1320	69188	46	10655	30	1120
Раковица	191	692	34412	126	2461	7	495
Савски венац	154	526	19231	170	2196	13	346
Сопот	19	89	6170	-	729	7	246
Стари град	191	717	21839	940	2490	24	468
Сурчин	139	274	15431	30	3055	13	615
Чукарица	355	1170	58873	119	5427	26	1234
Регион Војводине	14512	13360	568262	2176	62661	1361	30383
Западнобачка област	1788	897	48209	207	4659	145	3096
Сомбор	868	438	22941	91	2146	74	1548
Апатин	477	183	7207	15	736	11	383
Кула	223	159	10536	39	1177	32	818
Оџаци	220	117	7525	62	600	28	347
Јужнобанатска област	1755	1811	81119	308	7195	195	3489
Панчево	534	904	37010	126	3519	43	1549
Алибунар	112	76	5204	8	375	23	220
Бела Црква	219	114	4237	11	338	24	225
Вршац	533	357	14673	85	1050	36	514
Ковачица	80	111	6152	44	662	27	381
Ковин	190	174	8455	26	817	14	359
Опово	26	36	2496	3	254	9	108
Планиште	61	39	2892	5	180	19	133
Јужнобачка област	4318	5051	200541	831	24875	457	10209
Нови Сад	2262	3236	125151	425	15752	227	5345
Бач	103	73	3409	4	558	21	236
Бачка Паланка	469	410	14966	108	1845	53	841
Бачки Петровац	93	83	4047	-	419	22	148
Беочин	89	72	4349	3	504	8	231
Бечеј	494	324	9748	136	944	34	779
Врбас	255	204	10924	28	1461	21	835
Жабалъ	193	164	7155	114	921	29	427
Србобран	98	110	4367	2	445	17	350
Сремски Карловци	67	82	2821	1	208	4	111
Темерин	138	227	9622	9	1318	14	707
Тител	57	66	3982	1	500	7	199

Извор: Министарство унутрашњих послова.

15.3. РЕГИСТРОВАНА МОТОРНА И ПРИКЉУЧНА ВОЗИЛА, 2021. (наставак)

Регион Област Град – општина	Мопеди	Мотоцикли	Путнички аутомобили	Аутобуси	Теретна возила	Радна возила	Прикључна возила
Севернобанатска област	1885	1179	38242	149	3180	128	2406
<i>Кикинда</i>	<i>528</i>	<i>274</i>	<i>14103</i>	<i>45</i>	<i>1103</i>	<i>37</i>	<i>689</i>
Ада	247	167	4836	24	368	27	300
Кањижа	601	366	7421	11	832	21	673
Нови Кнежевац	139	59	2754	13	166	5	165
Сента	270	251	6472	55	545	22	483
Чока	100	62	2656	1	166	16	96
Севернобачка област	1594	1507	55921	178	5561	153	3342
<i>Суботица</i>	<i>1129</i>	<i>1190</i>	<i>44211</i>	<i>131</i>	<i>4467</i>	<i>105</i>	<i>2717</i>
Бачка Топола	356	230	8926	45	877	42	511
Мали Иђош	109	87	2784	2	217	6	114
Средњобанатска област	1673	1106	49076	250	4820	121	2861
<i>Зрењанин</i>	<i>1296</i>	<i>829</i>	<i>34219</i>	<i>214</i>	<i>3571</i>	<i>50</i>	<i>2140</i>
Житиште	106	109	4313	10	341	21	223
Нова Црња	18	28	2206	9	206	13	97
Нови Бечеј	196	105	5450	17	476	28	293
Сечањ	57	35	2888	-	226	9	108
Сремска област	1499	1809	95154	253	12371	162	4980
<i>Сремска Митровица</i>	<i>475</i>	<i>555</i>	<i>23584</i>	<i>74</i>	<i>2433</i>	<i>29</i>	<i>1146</i>
Инђија	300	274	14703	45	1916	13	749
Ириг	33	51	3180	14	369	5	107
Пећинци	58	87	5887	17	891	16	278
Рума	273	291	16165	28	2024	49	979
Стара Пазова	238	410	22158	36	3894	21	1279
Шид	122	141	9477	39	844	29	442
СРБИЈА – ЈУГ	15190	17994	1027291	4218	120111	652	43575
Регион Шумадије и Западне Србије	7738	9873	595845	2177	79171	432	30262
Златиборска област	493	853	80500	382	11000	94	4773
<i>Град Ужице</i>	<i>164</i>	<i>347</i>	<i>23401</i>	<i>55</i>	<i>2732</i>	<i>15</i>	<i>1054</i>
Ужице
Севојно
Ариље	67	87	6050	23	1218	2	356
Бајина Башта	111	110	7935	94	1136	24	523
Косјерић	11	42	3619	9	661	9	427
Нова Варош	9	19	3697	4	477	8	262
Пожега	37	116	8734	29	1520	8	825
Прибој	17	17	6584	103	519	3	144
Пријеполје	34	46	9379	10	1333	1	660
Сјеница	14	9	5995	33	617	6	259
Чајетина	29	60	5106	22	787	18	263
Колубарска област	596	941	52039	147	7815	59	3679
<i>Ваљево</i>	<i>409</i>	<i>697</i>	<i>28880</i>	<i>75</i>	<i>3959</i>	<i>33</i>	<i>1765</i>
Лајковац	48	68	4484	12	445	6	308
Љиг	31	40	3501	9	548	-	316
Мионица	25	38	4013	4	825	7	443
Осечина	11	29	3113	-	416	-	197
Уб	72	69	8048	47	1622	13	650
Мачванска област	1256	1526	89328	305	12870	91	5011
<i>Шабач</i>	<i>757</i>	<i>844</i>	<i>37082</i>	<i>104</i>	<i>6736</i>	<i>45</i>	<i>2208</i>
Богатић	79	82	7812	66	865	11	441
Владимирци	33	52	4352	62	619	8	241
Коцелјева	25	25	3251	29	700	4	201
Крупањ	17	42	4432	10	559	2	204
<i>Лозница</i>	<i>316</i>	<i>419</i>	<i>25426</i>	<i>23</i>	<i>2529</i>	<i>17</i>	<i>1285</i>
Љубовија	15	24	3660	9	535	2	241
Мали Зворник	14	38	3313	2	327	2	190

Извор: Министарство унутрашњих послова.

15.3. РЕГИСТРОВАНА МОТОРНА И ПРИКЉУЧНА ВОЗИЛА, 2021. (наставак)

Регион Област Град – општина	Мопеди	Мотоцикли	Путнички аутомобили	Аутобуси	Теретна возила	Радна возила	Прикључна возила
Моравичка област	950	852	64831	256	11161	45	4590
<i>Чачак</i>	<i>754</i>	<i>549</i>	<i>36297</i>	<i>181</i>	<i>6446</i>	<i>12</i>	<i>2666</i>
Горњи Милановац	94	185	13229	18	1801	9	671
Ивањица	63	62	9717	45	1984	15	832
Лучани	39	56	5588	12	930	9	421
Поморавска област	1248	1490	61647	254	6695	31	2321
<i>Јагодина</i>	<i>408</i>	<i>436</i>	<i>20302</i>	<i>65</i>	<i>1692</i>	<i>3</i>	<i>438</i>
Деспотовац	104	205	7228	52	660	5	232
Параћин	222	314	13868	102	2296	2	788
Рековац	12	24	2566	6	309	-	132
Свилајнац	221	222	8037	13	749	10	299
Ћуприја	281	289	9646	16	989	11	432
Расинска област	1491	1359	66362	259	9143	30	2454
<i>Крушевац</i>	<i>1045</i>	<i>826</i>	<i>34990</i>	<i>193</i>	<i>4445</i>	<i>21</i>	<i>1052</i>
Александровац	109	125	8090	5	1166	-	466
Брус	31	82	4689	24	591	3	262
Варварин	59	53	4195	2	890	3	145
Трстеник	225	242	12242	28	1823	3	425
Ћићевац	22	31	2156	7	228	-	104
Рашка област	857	1457	88581	421	11037	43	4155
<i>Краљево</i>	<i>392</i>	<i>643</i>	<i>35550</i>	<i>121</i>	<i>4130</i>	<i>13</i>	<i>1557</i>
Врњачка Бања	208	237	9114	17	1003	9	254
<i>Нови Пазар</i>	<i>205</i>	<i>452</i>	<i>28329</i>	<i>209</i>	<i>4172</i>	<i>19</i>	<i>1824</i>
Рашка	48	90	7801	50	884	-	320
Тутин	4	35	7787	24	848	2	200
Шумадијска област	847	1395	92557	153	9450	39	3279
<i>Крагујевац</i>	<i>559</i>	<i>932</i>	<i>58382</i>	<i>125</i>	<i>5193</i>	<i>18</i>	<i>1579</i>
Аранђеловац	91	223	14657	17	1952	6	684
Баточина	64	41	3617	-	305	2	191
Кнић	9	31	3793	5	395	3	204
Лапово	56	36	2257	1	191	1	72
Рача	34	56	3364	2	353	6	147
Топола	34	76	6487	3	1061	3	402
Регион Јужне и Источне Србије	7436	8085	422523	1982	40580	217	13228
Борска област	607	699	34853	255	2916	27	1111
<i>Бор</i>	<i>100</i>	<i>196</i>	<i>14180</i>	<i>137</i>	<i>1230</i>	<i>20</i>	<i>351</i>
Кладово	149	96	5739	13	447	2	215
Мајданпек	92	69	4500	-	312	4	90
Неготин	266	338	10434	105	927	1	455
Браничевска област	1248	1420	57176	426	5651	47	2396
<i>Град Пожаревац</i>	<i>540</i>	<i>552</i>	<i>23473</i>	<i>388</i>	<i>2045</i>	<i>14</i>	<i>724</i>
Пожаревац
Костолац
Велико Градиште	84	98	5534	15	662	6	194
Голубац	34	74	2564	-	230	-	103
Жабари	82	104	3215	2	270	6	170
Жагубица	30	49	3011	8	341	2	90
Кучево	105	100	4849	1	396	1	204
Мало Црниће	73	79	3498	8	411	4	153
Петровац на Млави	300	364	11032	4	1296	14	758

Извор: Министарство унутрашњих послова.

15.3. РЕГИСТРОВАНА МОТОРНА И ПРИКЉУЧНА ВОЗИЛА, 2021. (наставак)

Регион Област Град – општина	Мопеди	Мотоцикли	Путнички аутомобили	Аутобуси	Теретна возила	Радна возила	Прикључна возила
Зајечарска област	579	667	28636	50	2267	17	1133
<i>Зајечар</i>	382	357	14076	28	1103	8	530
Бољевац	16	49	3220	2	199	1	155
Књажевац	121	160	7361	5	685	6	307
Сокобања	60	101	3979	15	280	2	141
Јабланичка област	1347	1186	52726	306	6642	22	1272
<i>Лесковац</i>	967	892	35787	228	4518	13	863
Бојник	11	20	2212	1	167	-	28
Власотинце	302	210	7968	48	1090	7	236
Лебане	57	57	4825	23	706	2	89
Медвеђа	7	7	1668	2	142	-	42
Црна Трава	3	-	266	4	19	-	14
Нишавска област	1261	1887	103127	524	8438	26	2551
<i>Град Ниш</i>	964	1451	73309	422	5494	13	1599
Медијана
Нишка Бања	53	63	3769	7	275	...	105
Палилула
Пантелеј
Црвени крст
Алексинач	130	217	11681	39	1049	3	402
Гаџин Хан	14	13	1681	5	231	2	53
Доњевац	37	40	4534	5	507	2	129
Мерошина	11	22	3067	28	341	3	76
Ражањ	12	16	1913	3	188	-	60
Сврљиг	40	65	3173	15	353	3	127
Пиротска област	581	330	20498	46	1684	12	652
<i>Пирот</i>	457	268	14228	35	1220	10	461
Бабушница	22	23	2416	7	153	1	72
Бела Паланка	35	33	2199	2	156	-	48
Димитровград	67	6	1655	2	155	1	71
Подунавска област	776	871	50925	107	5748	30	1826
<i>Смедерево</i>	482	459	27332	42	3090	12	806
Велика Плана	153	214	10863	50	1391	10	537
Смедеревска Паланка	141	198	12730	15	1267	8	483
Пчињска област	771	706	52055	201	4680	21	1560
<i>Град Врање</i>	508	384	21864	119	1907	4	605
Врање
Врањска Бања
Босилеград	1	2	735	11	78	1	10
Бујановац	71	95	9714	17	923	3	313
Владичин Хан	63	73	4915	21	535	1	159
Прешево	48	51	8803	17	652	3	256
Сурдулица	77	85	4915	12	422	6	145
Трговиште	3	16	1109	4	163	3	72
Топличка област	266	319	22527	67	2554	15	727
<i>Прокупље</i>	114	149	11290	48	948	6	232
Блаце	23	56	2965	5	414	3	141
Житорађа	33	34	3641	1	441	-	50
Куршумлија	96	80	4631	13	751	6	304

Извор: Министарство унутрашњих послова.

15.3. РЕГИСТРОВАНА МОТОРНА И ПРИКЉУЧНА ВОЗИЛА, 2021. (наставак)

Регион Област Град – општина	Мопеди	Мотоцикли	Путнички аутомобили	Аутобуси	Теретна возила	Радна возила	Прикључна возила
Регион Косово и Метохија	16	36	8923	59	360	3	85
Косовска област	2	1	800	20	97	-	18
Приштина	1	1	413	6	46	-	4
Глоговац	-	-	-	-	-	-	-
Качаник	-	-	7	-	-	-	-
Косово Поље	-	-	73	-	3	-	-
Липљан	-	-	51	4	-	-	-
Обилић	-	-	68	7	39	-	10
Подујево	-	-	29	-	1	-	-
Урошевац	1	-	136	-	5	-	2
Штимље	-	-	7	-	3	-	1
Штрпце	-	-	16	3	-	-	1
Косовско-митровачка област	2	32	7237	35	222	3	53
Косовска Митровица	1	11	1880	9	31	1	9
Вучитрн	-	-	112	-	7	-	1
Звечан	-	4	1502	1	41	1	9
Зубин Поток	-	1	1003	18	55	-	10
Лепосавић	1	16	2728	7	88	1	24
Србица	-	-	12	-	-	-	-
Косовско-поморавска област	7	-	192	1	12	-	5
Гњилане	1	-	102	-	6	-	1
Витина	4	-	51	1	2	-	2
Косовска Каменица	2	-	34	-	3	-	2
Ново Брдо	-	-	5	-	1	-	-
Пећка област	3	1	486	3	23	-	8
Пећ	-	-	194	-	14	-	3
Дечани	-	-	9	-	1	-	-
Ђаковица	1	-	40	-	2	-	-
Исток	1	-	125	3	4	-	3
Клина	1	1	118	-	2	-	2
Призренска област	2	2	208	-	6	-	1
Призрен	2	-	136	-	4	-	-
Гора	-	-	-	-	-	-	-
Ораховац	-	-	45	-	-	-	-
Сува Река	-	2	27	-	2	-	1

Извор: Министарство унутрашњих послова.

16. ОБРАЗОВАЊЕ

Аутори:

Надежда Богдановић
Душан Радовановић
Сава Бошкоћевић
Слађана Дамњановић
Јасмина Крстић
Тамара Ергић
Маја Тошић
Милица Гардовић

Извори и методи прикупљања података

Подаци о предшколском, основном, средњем и високом образовању прикупљају се редовним годишњим истраживањима.

Обухватност

Годишњим истраживањима статистике образовања обухваћено је предшколско, основно, средње и високо образовање из сектора Класификације делатности – „Образовање“. Подаци о предшколском, основном и средњем образовању и васпитању односе се на крај школске године, док се подаци о студентима уписаним у високо образовање односе на зимски семестар, у коме је извршен упис студената. Подаци о дипломираним студентима односе се на календарску годину.

Дефиниције

У статистици образовања, под појмом школа подразумева се образовно-васпитна установа или јединица која обавља образовно-васпитну делатност остваривањем наставног плана и програма. Као школа приказана је и свака школска јединица, без обзира на то да ли је самостална школа, подручно одељење или одељење при другој врсти школе.

Предшколско васпитање и образовање подразумева васпитање и образовање деце предшколског узраста, односно узраста од шест месеци до поласка у основну школу. Носиоци предшколског васпитања и образовања су предшколске установе.

Основно образовање и васпитање је делатност од непосредног друштвеног интереса и остварује се као јавна служба. У Републици Србији основно образовање је обавезно, траје осам година и остварује се у два образовно-васпитна циклуса. Први циклус обухвата први, други, трећи и четврти разред, а други пети, шести, седми и осми разред.

Делатност средњег образовања и васпитања обавља се у средњој школи, и то: гимназији; стручној школи; уметничкој школи; мешовитој школи (гимназији и стручној или уметничкој школи).

Ученици са сметњама у развоју и инвалидитетом стичу образовање и васпитање по правилу у школи заједно са осталим ученицима, а када је то у најбољем интересу ученика у школи за ученике са сметњама у развоју, у складу са законом. Одељења за ученике са сметњама у развоју при одговарајућим редовним школама приказана су као школске јединице, што је у сагласности с дефиницијом школе као јединице.

Делатност високог образовања остварује се кроз академске и струковне студије на основу одобрених, односно акредитованих студијских програма за стицање високог образовања. Високо образовање обухвата високе школе, факултете и академије.

16.1. УСТАНОВЕ ЗА ДЕЦУ ПРЕДШКОЛСКОГ УЗРАСТА, 2020/21. ШКОЛСКА ГОДИНА

Регион Област Град – општина	Број објеката	Деца корисници	Деца према дужини дневног боравка						Запослени	
			до 6 часова дневно	до 6 сати дневно, до три пута недељно	од 9 до 12 сати дневно	у вишедневном трајању – дуже од 24 сата	у ППП који траје 4 сата дневно	у ППП у целодневном програму	укупно	васпитачи, укупно
РЕПУБЛИКА СРБИЈА	2825	216570	6602	192	145223	18	27504	37031	30559	20461
СРБИЈА – СЕВЕР	1442	132240	3940	23	93371	-	10912	23994	18833	12747
Београдски регион	714	71466	37	4	54202	-	2893	14330	11568	7639
Београдска област	714	71466	37	4	54202	-	2893	14330	11568	7639
<i>Град Београд</i>										
Барајево	12	622	-	-	445	-	63	114	111	72
Вождовац	102	7824	1	-	6105	-	217	1501	1096	786
Врачар	25	2797	5	-	2135	-	19	638	486	332
Гроцка	24	2479	-	-	1708	-	328	443	374	247
Звездара	63	7965	-	-	6346	-	127	1492	1251	845
Земун	84	7476	1	-	5627	-	285	1563	1278	804
Лазаревац	42	2187	-	-	1615	-	159	413	335	226
Младеновац	20	1513	-	-	1000	-	200	313	203	148
Нови Београд	94	10628	-	-	8201	-	137	2290	1773	1128
Обреновац	29	2457	-	-	1783	-	311	363	359	228
Палилула	81	7602	5	-	5712	-	362	1523	1421	893
Раковица	25	4296	-	-	3282	-	161	853	630	422
Савски венац	24	2369	-	-	1860	-	18	491	346	258
Сопот	9	485	-	-	366	-	49	70	102	63
Стари град	18	2262	11	-	1704	-	12	535	338	253
Сурчин	17	1504	14	4	1149	-	120	217	205	141
Чукарица	45	7000	-	-	5164	-	325	1511	1260	793
Регион Војводине	728	60774	3903	19	39169	-	8019	9664	7265	5108
Западнобачка област	64	4485	313	-	2558	-	686	928	480	303
<i>Сомбор</i>	<i>33</i>	<i>2023</i>	<i>111</i>	<i>-</i>	<i>1120</i>	<i>-</i>	<i>317</i>	<i>475</i>	<i>200</i>	<i>126</i>
Апатин	9	608	93	-	317	-	87	111	78	48
Кула	11	1218	4	-	857	-	106	251	126	85
Оџаци	11	636	105	-	264	-	176	91	76	44
Јужнобанатска област	105	7051	263	-	4159	-	1695	934	878	581
<i>Панчево</i>	<i>30</i>	<i>3507</i>	<i>21</i>	<i>-</i>	<i>2322</i>	<i>-</i>	<i>628</i>	<i>536</i>	<i>472</i>	<i>299</i>
Алибунар	10	546	42	-	309	-	195	-	65	47
Бела Црква	11	224	34	-	78	-	112	-	34	20
<i>Вршац</i>	<i>23</i>	<i>1237</i>	<i>38</i>	<i>-</i>	<i>692</i>	<i>-</i>	<i>318</i>	<i>189</i>	<i>136</i>	<i>98</i>
Ковачица	7	440	22	-	210	-	130	78	50	33
Ковин	10	609	54	-	295	-	189	71	54	38
Опово	4	226	-	-	116	-	94	16	29	20
Пландиште	10	262	52	-	137	-	29	44	38	26
Јужнобачка област	204	26232	1021	19	18849	-	1955	4388	3129	2221
<i>Нови Сад</i>	<i>111</i>	<i>18841</i>	<i>416</i>	<i>19</i>	<i>14570</i>	<i>-</i>	<i>375</i>	<i>3461</i>	<i>2229</i>	<i>1616</i>
Бач	7	275	25	-	130	-	81	39	49	32
Бачка Паланка	24	1298	118	-	718	-	339	123	149	105
Бачки Петровац	4	423	9	-	293	-	71	50	54	37
Беочин	6	302	17	-	176	-	41	68	39	23
Бечеј	13	1044	254	-	452	-	189	149	120	81
Врбас	12	1331	-	-	896	-	135	300	189	124
Жабалъ	5	835	-	-	529	-	264	42	87	59
Србобран	9	415	150	-	86	-	165	14	49	29
Сремски Карловци	2	311	7	-	235	-	14	55	36	28
Темерин	5	855	-	-	606	-	185	64	96	66
Тител	6	302	25	-	158	-	96	23	32	21

16.1. УСТАНОВЕ ЗА ДЕЦУ ПРЕДШКОЛСКОГ УЗРАСТА, 2020/21. ШКОЛСКА ГОДИНА (наставак)

Регион Област Град – општина	Број објеката	Деца корисници	Деца према дужини дневног боравка						Запослени	
			до 6 часова дневно	до 6 сати дневно, до три пута недељно	од 9 до 12 сати дневно	у вишедневном трајању – дуже од 24 сата	у ППП који траје 4 сата дневно	у ППП у целодневном програму	укупно	васпитачи, укупно
Севернобанатска област	59	3363	649	-	1614	-	668	432	502	319
<i>Кикинда</i>	18	1211	200	-	570	-	289	152	190	126
Ада	10	445	135	-	172	-	78	60	56	39
Кањижа	11	565	139	-	243	-	166	17	80	46
Нови Кнежевац	4	300	51	-	159	-	55	35	39	25
Сента	10	598	14	-	409	-	19	156	89	56
Чока	6	244	110	-	61	-	61	12	48	27
Севернобачка област	82	5677	613	-	3500	-	612	952	530	477
<i>Суботица</i>	63	4669	256	-	3187	-	351	875	415	400
Бачка Топола	15	684	196	-	250	-	173	65	82	59
Мали Иђош	4	324	161	-	63	-	88	12	33	18
Средњобанатска област	78	4305	688	-	2050	-	961	606	549	392
<i>Зрењанин</i>	43	3035	238	-	1751	-	514	532	402	295
Житиште	11	309	140	-	61	-	84	24	36	29
Нова Црња	6	171	88	-	-	-	83	-	22	14
Нови Бечеј	8	534	124	-	183	-	177	50	59	33
Сечањ	10	256	98	-	55	-	103	-	30	21
Сремска област	136	9661	356	-	6439	-	1442	1424	1197	815
<i>Сремска Митровица</i>	30	2130	37	-	1376	-	386	331	234	162
Инђија	14	1546	27	-	1067	-	240	212	170	122
Ириг	7	263	-	-	145	-	98	20	37	26
Пећинци	15	676	94	-	384	-	104	94	69	56
Рума	26	1693	-	-	1198	-	246	249	220	136
Стара Пазова	22	2464	14	-	1809	-	227	414	342	228
Шид	22	889	184	-	460	-	141	104	125	85
СРБИЈА – УГ	1383	84330	2662	169	51852	18	16592	13037	11726	7714
Регион Шумадије и Западне Србије	777	50276	1424	42	31756	-	9184	7870	6952	4677
Златиборска област	93	7545	143	-	5102	-	1006	1294	990	657
<i>Град Ужице</i>	29	2442	-	-	1760	-	311	371	289	192
Ужице	28	2161	-	-	1541	-	304	316	261	173
Севојно	1	281	-	-	219	-	7	55	28	19
Ариље	8	615	-	-	447	-	43	125	84	53
Бајина Башта	3	582	-	-	376	-	82	124	66	38
Косјерић	3	270	9	-	185	-	36	40	36	21
Нова Варош	4	250	-	-	148	-	44	58	44	28
Пожега	9	889	-	-	660	-	40	189	125	82
Прибој	6	546	3	-	400	-	41	102	81	51
Пријеполје	8	791	-	-	495	-	138	158	74	59
Сјеница	16	656	131	-	248	-	200	77	111	86
Чајетина	7	504	-	-	383	-	71	50	80	47
Колубарска област	19	4754	-	-	3199	-	746	809	633	426
<i>Ваљево</i>	12	2659	-	-	1821	-	331	507	317	230
Лајковац	2	507	-	-	321	-	122	64	73	39
Љиг	2	391	-	-	277	-	62	52	52	32
Мионица	1	296	-	-	187	-	59	50	51	35
Осечина	1	209	-	-	130	-	52	27	40	28
Уб	1	692	-	-	463	-	120	109	100	62
Мачванска област	142	6556	393	42	3635	-	1680	806	811	606
<i>Шабац</i>	48	3081	134	31	1867	-	659	390	370	287
Богатић	13	546	115	-	196	-	193	42	71	48
Владимирци	15	298	11	-	127	-	146	14	51	37
Коцељева	6	262	-	-	166	-	63	33	34	27
Крупањ	11	315	-	11	179	-	85	40	34	34
<i>Лозница</i>	37	1611	133	-	817	-	428	233	190	130
Љубовија	5	225	-	-	143	-	52	30	30	22
Мали Зворник	7	218	-	-	140	-	54	24	31	21

16.1. УСТАНОВЕ ЗА ДЕЦУ ПРЕДШКОЛСКОГ УЗРАСТА, 2020/21. ШКОЛСКА ГОДИНА (наставак)

Регион Област Град – општина	Број објеката	Деца корисници	Деца према дужини дневног боравка						Запослени	
			до 6 часова дневно	до 6 сати дневно, до три пута недељно	од 9 до 12 сати дневно	у вишедневном трајању – дуже од 24 сата	у ППП који траје 4 сата дневно	у ППП у целодневном програму	укупно	васпитачи, укупно
Моравичка област	63	6673	41	-	4860	-	617	1155	871	565
Чачак	38	4291	26	-	3179	-	340	746	565	374
Горњи Милановац	10	1302	-	-	966	-	112	224	159	99
Ивањица	10	642	-	-	415	-	138	89	91	56
Лучани	5	438	15	-	300	-	27	96	56	36
Поморавска област	107	4068	200	-	2301	-	823	744	726	490
Јагодина	29	1583	36	-	952	-	209	386	304	211
Деспотовац	21	414	63	-	191	-	110	50	79	52
Параћин	25	954	-	-	524	-	329	101	125	88
Рековац	9	127	24	-	39	-	43	21	32	17
Свилајнац	13	448	77	-	231	-	70	70	95	69
Ђуприја	10	542	-	-	364	-	62	116	91	53
Расинска област	113	5343	419	-	3171	-	850	903	714	467
Крушевац	44	2981	106	-	1880	-	479	516	384	234
Александровац	21	585	101	-	310	-	61	113	83	61
Брус	11	386	59	-	215	-	44	68	57	36
Варварин	7	245	-	-	126	-	78	41	40	26
Трстеник	23	944	121	-	535	-	153	135	124	92
Ћићевац	7	202	32	-	105	-	35	30	26	18
Рашка област	126	6802	147	-	3632	-	2268	755	990	661
Краљево	49	2688	79	-	1543	-	710	356	384	261
Врњачка Бања	12	739	8	-	517	-	159	55	117	74
Нови Пазар	25	1934	-	-	854	-	864	216	278	190
Рашка	7	769	-	-	592	-	49	128	122	74
Тутин	33	672	60	-	126	-	486	-	89	62
Шумадијска област	114	8535	81	-	5856	-	1194	1404	1217	805
Крагујевац	66	6237	15	-	4472	-	747	1003	900	589
Аранђеловац	19	1239	18	-	818	-	186	217	137	96
Баточина	6	215	-	-	127	-	60	28	36	21
Кнић	5	227	42	-	111	-	43	31	30	22
Лапово	1	165	-	-	108	-	15	42	27	16
Рача	5	227	-	-	143	-	56	28	34	25
Топола	12	225	6	-	77	-	87	55	53	36
Регион Јужне и Источне Србије	606	34054	1238	127	20096	18	7408	5167	4774	3037
Борска област	32	2294	-	-	1620	-	290	384	341	215
Бор	16	1072	-	-	733	-	209	130	150	94
Кладово	3	370	-	-	286	-	3	81	46	36
Мајданпек	5	293	-	-	211	-	36	46	56	32
Неготин	8	559	-	-	390	-	42	127	89	53
Браничевска област	73	3900	232	-	2473	-	617	578	562	375
Град Пожаревац	24	2124	-	-	1536	-	233	355	283	186
Пожаревац	21	1768	-	-	1301	-	170	297	243	158
Костолац	3	356	-	-	235	-	63	58	40	28
Велико Градиште	11	391	83	-	196	-	54	58	56	39
Голубац	4	99	-	-	57	-	32	10	14	10
Жабари	9	149	-	-	87	-	56	6	22	17
Жагубица	5	228	15	-	143	-	25	45	29	21
Кучево	10	189	-	-	117	-	55	17	50	29
Мало Црниће	7	160	35	-	58	-	51	16	18	13
Петровац на Млави	3	560	99	-	279	-	111	71	90	60

16.1. УСТАНОВЕ ЗА ДЕЦУ ПРЕДШКОЛСКОГ УЗРАСТА, 2020/21. ШКОЛСКА ГОДИНА (наставак)

Регион Област Град – општина	Број објеката	Деца корисници	Деца према дужини дневног боравка						Запослени	
			до 6 часова дневно	до 6 сати дневно, до три пута недељно	од 9 до 12 сати дневно	у вишедневном трајању – дуже од 24 сата	у ППП који траје 4 сата дневно	у ППП у целодневном програму	укупно	васпитачи, укупно
Зајечарска област	37	2285	11	-	1546	-	387	341	353	206
<i>Зајечар</i>	22	1085	10	-	684	-	219	172	188	100
Бољевац	7	157	-	-	67	-	71	19	33	18
Књажевац	7	740	1	-	571	-	45	123	99	64
Сокобања	1	303	-	-	224	-	52	27	33	24
Јабланичка област	102	3978	124	-	2035	18	994	807	544	341
<i>Лесковац</i>	54	2710	-	-	1548	18	579	565	316	207
Бојник	11	204	20	-	62	-	85	37	37	21
Власотинце	17	525	53	-	222	-	116	134	97	53
Лебане	14	320	33	-	105	-	142	40	53	33
Медвеђа	5	196	-	-	98	-	67	31	34	24
Црна Трава	1	23	18	-	-	-	5	-	7	3
Нишавска област	147	8906	221	-	5628	-	1833	1224	1294	810
<i>Град Ниш</i>	88	7272	127	-	4857	-	1226	1062	1012	653
Медијана	27	3171	56	-	2124	-	496	495	533	293
Нишка Бања	6	431	-	-	294	-	62	75	65	41
Палилула	25	1432	61	-	879	-	302	190	149	121
Пантелеј	17	1515	10	-	1095	-	201	209	171	128
Црвени крст	13	723	-	-	465	-	165	93	94	70
Алексинач	27	844	33	-	436	-	275	100	146	77
Гацин Хан	3	54	-	-	22	-	32	-	11	6
Дољевац	12	244	-	-	108	-	136	-	40	24
Мерошина	11	188	61	-	19	-	108	-	32	19
Ражањ	5	102	-	-	47	-	34	21	24	14
Сврљиг	1	202	-	-	139	-	22	41	29	17
Пиротска област	19	1968	51	112	1165	-	470	170	221	133
<i>Пирот</i>	9	1402	-	112	878	-	254	158	125	80
Бабушница	2	139	48	-	19	-	72	-	17	7
Бела Паланка	5	233	3	-	127	-	103	-	43	25
Димитровград	3	194	-	-	141	-	41	12	36	21
Подунавска област	64	4884	372	-	2827	-	928	757	597	418
<i>Смедерево</i>	35	2921	271	-	1600	-	594	456	297	230
Велика Плана	13	927	82	-	599	-	139	107	118	76
<i>Смедеревска Паланка</i>	16	1036	19	-	628	-	195	194	182	112
Пчињска област	106	4089	222	15	1805	-	1423	624	633	398
<i>Град Врање</i>	30	2064	86	15	1117	-	417	429	318	198
Врање	28	1914	65	15	1057	-	376	401	301	187
Врањска Бања	2	150	21	-	60	-	41	28	17	11
Босилеград	4	65	-	-	27	-	38	-	20	15
Бујановац	28	653	-	-	164	-	440	49	92	62
Владичин Хан	10	309	8	-	155	-	109	37	48	27
Прешево	20	495	70	-	88	-	327	10	60	43
Сурдулица	11	429	29	-	236	-	83	81	79	46
Трговиште	3	74	29	-	18	-	9	18	16	7
Топличка област	26	1750	5	-	997	-	466	282	229	141
<i>Прокупље</i>	14	955	-	-	591	-	215	149	114	71
Блаце	1	200	5	-	104	-	41	50	29	21
Житорађа	9	210	-	-	58	-	152	-	33	18
Куршумлија	2	385	-	-	244	-	58	83	53	31
Регион Косово и Метохија

16.2. ОСНОВНО ОБРАЗОВАЊЕ, 2020/21.

Крај школске године

Регион Област Град – општина	Редовне основне школе				Основне школе за ученике са сметњама у развоју			Основне школе за образовање одраслих		
	школе	одељења	ученици		школе/одељења при редовним основним школама	ученици		школе/одељења при редовним основним школама	ученици	
			свега	завршили школу		свега	завршили школу		свега	завршили школу
РЕПУБЛИКА СРБИЈА	3242	24228	509090	64270	164	4210	645	78	6082	160
СРБИЈА – СЕВЕР	823	12174	264116	32097	94	2805	403	36	3588	153
Београдски регион	290	5272	129105	15039	37	1343	188	8	1835	153
Београдска област <i>Град Београд</i>	290	5272	129105	15039	37	1343	188	8	1835	153
Барајево	18	82	1782	232	-	-	-	-	-	-
Вождовац	22	525	13058	1435	8	137	26	-	-	-
Врачар	7	217	5440	597	1	68	4	-	-	-
Гроцка	18	319	6662	859	1	4	2	-	-	-
Звездара	12	422	11048	1270	1	81	10	-	-	-
Земун	19	540	13689	1560	4	239	28	1	232	-
Лазаревац	29	199	4579	576	1	39	4	1	46	-
Младеновац	21	174	3742	472	2	21	4	1	149	16
Нови Београд	20	638	16489	1817	1	83	8	-	-	-
Обреновац	28	243	5671	676	4	58	9	1	260	-
Палилула	26	538	13138	1499	4	34	6	1	615	120
Раковица	9	319	8277	1007	-	-	-	-	-	-
Савски венац	10	119	2509	286	3	291	46	1	503	-
Сопот	18	61	1365	179	-	-	-	-	-	-
Стари град	7	166	4061	462	1	106	19	-	-	-
Сурчин	8	156	3613	395	4	27	5	-	-	-
Чукарица	18	554	13982	1717	2	155	17	2	30	17
Регион Војводине	533	6902	135011	17058	57	1462	215	28	1753	-
Западнобачка област	47	630	11293	1463	3	79	12	7	476	-
<i>Сомбор</i>	<i>24</i>	<i>292</i>	<i>5040</i>	<i>656</i>	<i>1</i>	<i>60</i>	<i>8</i>	<i>1</i>	<i>153</i>	<i>-</i>
Апатин	5	86	1672	217	-	-	-	2	205	-
Кула	8	139	2779	358	2	19	4	1	29	-
Оџаци	10	113	1802	232	-	-	-	3	89	-
Јужнобанатска област	102	1083	20519	2626	8	223	38	3	125	-
<i>Панчево</i>	<i>19</i>	<i>408</i>	<i>9068</i>	<i>1178</i>	<i>2</i>	<i>142</i>	<i>23</i>	<i>1</i>	<i>22</i>	<i>-</i>
Алибунар	11	92	1307	158	-	-	-	-	-	-
Бела Црква	13	79	1130	164	2	18	5	-	-	-
<i>Вршац</i>	<i>26</i>	<i>185</i>	<i>3730</i>	<i>452</i>	<i>1</i>	<i>39</i>	<i>7</i>	<i>1</i>	<i>58</i>	<i>-</i>
Ковачица	7	109	1720	220	2	21	3	-	-	-
Ковин	12	128	2161	260	-	-	-	-	-	-
<i>Опово</i>	<i>4</i>	<i>42</i>	<i>843</i>	<i>114</i>	<i>1</i>	<i>3</i>	<i>-</i>	<i>-</i>	<i>-</i>	<i>-</i>
Пландиште	10	40	560	80	-	-	-	1	45	-
Јужнобачка област	116	2195	48768	6040	10	359	46	7	563	-
<i>Нови Сад</i>	<i>43</i>	<i>1200</i>	<i>29311</i>	<i>3494</i>	<i>4</i>	<i>241</i>	<i>34</i>	<i>2</i>	<i>305</i>	<i>-</i>
Бач	6	56	857	105	-	-	-	2	146	-
Бачка Паланка	16	197	3869	510	1	23	2	1	45	-
Бачки Петровац	4	56	907	105	1	4	1	-	-	-
Беочин	8	48	1094	151	1	9	1	-	-	-
Бечеј	9	150	2491	354	1	48	4	1	52	-
Врбас	9	153	3089	385	1	16	2	1	15	-
Жабал	4	97	2133	286	-	-	-	-	-	-
Србобран	4	62	1206	127	1	18	2	-	-	-
Сремски Карловци	1	24	557	79	-	-	-	-	-	-
Темерин	6	94	2139	294	-	-	-	-	-	-
Тител	6	58	1115	150	-	-	-	-	-	-

16.2. ОСНОВНО ОБРАЗОВАЊЕ, 2020/21. (наставак)
Крај школске године

Регион Област Град – општина	Редовне основне школе				Основне школе за ученике са сметњама у развоју			Основне школе за образовање одраслих		
	школе	одељења	ученици		школе/одељења при редовним основним школама	ученици		школе/одељења при редовним основним школама	ученици	
			свега	завршили школу		свега	завршили школу		свега	завршили школу
Севернобанатска област	47	539	8609	1121	14	272	29	5	183	-
<i>Кикинда</i>	15	210	3733	481	3	53	9	2	70	-
Ада	5	59	884	119	2	38	-	1	18	-
Кањижа	9	98	1439	193	2	67	12	-	-	-
Нови Кнежевац	5	46	679	75	3	18	2	-	-	-
Сента	7	79	1316	181	2	84	6	2	95	-
Чока	6	47	558	72	2	12	-	-	-	-
Севернобачка област	45	682	11868	1562	7	214	28	1	43	-
<i>Суботица</i>	33	503	9198	1194	3	176	25	1	43	-
Бачка Топола	9	127	1816	247	3	24	3	-	-	-
Мали Иђош	3	52	854	121	1	14	-	-	-	-
Средњобанатска област	62	725	12291	1518	7	166	37	3	116	-
<i>Зрењанин</i>	31	446	8290	1041	3	116	24	1	50	-
Житиште	10	82	1062	139	-	-	-	-	-	-
Нова Црња	6	46	593	63	-	-	-	-	-	-
Нови Бечеј	5	90	1603	189	4	50	13	1	45	-
Сечањ	10	61	743	86	-	-	-	1	21	-
Сремска област	114	1048	21663	2728	8	149	25	2	247	-
<i>Сремска Митровица</i>	29	263	5338	684	1	51	10	-	-	-
Инђија	13	151	3383	426	2	11	3	-	-	-
Ириг	7	25	638	74	-	-	-	-	-	-
Пећинци	15	92	1555	179	2	8	1	-	-	-
Рума	20	181	3616	472	-	-	-	2	247	-
Стара Пазова	11	218	5052	636	2	53	8	-	-	-
Шид	19	118	2081	257	1	26	3	-	-	-
СРБИЈА – ЈУГ	2419	12054	244974	32173	70	1405	242	42	2494	7
Регион Шумадије и Западне Србије	1315	6769	141920	18770	34	646	99	13	482	-
Златиборска област	196	988	19358	2562	7	46	9	1	32	-
<i>Град Ужице</i>	25	241	5249	698	2	27	4	-	-	-
Ужице	22	212	4639	612	2	27	4	-	-	-
Севојно	3	29	610	86	-	-	-	-	-	-
Ариље	13	73	1374	178	1	6	-	-	-	-
Бајина Башта	18	94	1701	229	1	7	2	-	-	-
Косјерић	14	35	750	103	-	-	-	-	-	-
Нова Варош	18	56	808	126	1	2	2	-	-	-
Пожега	17	82	1760	210	1	2	1	-	-	-
Прибој	12	76	1284	180	-	-	-	-	-	-
Пријеполје	34	143	2816	347	1	2	-	-	-	-
Сјеница	34	129	2601	360	-	-	-	1	32	-
Чајетина	11	59	1015	131	-	-	-	-	-	-
Колубарска област	142	507	11231	1444	3	39	7	-	-	-
<i>Ваљево</i>	51	266	5959	763	1	21	4	-	-	-
Лајковац	14	49	1131	129	-	-	-	-	-	-
Љиг	20	34	755	98	-	-	-	-	-	-
Мионица	16	44	925	120	1	7	1	-	-	-
Осечина	11	30	566	69	-	-	-	-	-	-
Уб	30	84	1895	265	1	11	2	-	-	-
Мачванска област	194	1031	20301	2695	3	68	10	3	52	-
<i>Шабац</i>	59	403	8520	1099	1	47	3	2	22	-
Богатић	14	105	1839	248	-	-	-	-	-	-
Владимирци	21	49	905	120	-	-	-	-	-	-
Коцељева	14	46	801	120	-	-	-	-	-	-
Крупањ	17	60	1047	145	-	-	-	-	-	-
<i>Лозница</i>	42	273	5620	742	2	21	7	1	30	-
Љубовија	17	51	790	110	-	-	-	-	-	-
Мали Зворник	10	44	779	111	-	-	-	-	-	-

16.2. ОСНОВНО ОБРАЗОВАЊЕ, 2020/21. (наставак)
Крај школске године

Регион Област Град – општина	Редовне основне школе				Основне школе за ученике са сметњама у развоју			Основне школе за образовање одраслих		
	школе	одељења	ученици		школе/одељења при редовним основним школама	ученици		школе/одељења при редовним основним школама	ученици	
			свега	завршили школу		свега	завршили школу		свега	завршили школу
Моравичка област	112	689	14283	1908	5	68	7	1	17	-
<i>Чачак</i>	36	362	8265	1090	2	50	6	-	-	-
Горњи Милановац	31	153	2886	393	1	7	-	-	-	-
Ивањица	26	114	2092	278	1	9	-	1	17	-
Лучани	19	60	1040	147	1	2	1	-	-	-
Поморавска област	163	635	13207	1758	3	104	22	2	67	-
<i>Јагодина</i>	43	239	5181	671	1	66	17	-	-	-
Деспотовац	28	48	1105	149	-	-	-	-	-	-
Параћин	32	170	3454	436	1	9	1	1	49	-
Рековац	24	31	417	66	-	-	-	-	-	-
Свилајнац	21	64	1358	200	-	-	-	1	18	-
Ђуприја	15	83	1692	236	1	29	4	-	-	-
Расинска област	190	704	15009	1987	3	117	17	2	101	-
<i>Крушевац</i>	69	383	8629	1174	1	100	16	2	101	-
Александровац	31	68	1468	188	1	12	1	-	-	-
Брус	26	55	931	114	-	-	-	-	-	-
Варварин	15	56	1008	109	-	-	-	-	-	-
Трстеник	42	116	2411	315	1	5	-	-	-	-
Ћићевац	7	26	562	87	-	-	-	-	-	-
Рашка област	169	1274	28062	3752	6	94	13	2	133	-
<i>Краљево</i>	58	392	8593	1185	1	59	7	1	105	-
Врњачка Бања	13	82	1757	222	1	2	-	1	28	-
<i>Нови Пазар</i>	38	526	12024	1618	3	29	5	-	-	-
Рашка	17	81	1729	237	1	4	1	-	-	-
Тутин	43	193	3959	490	-	-	-	-	-	-
Шумадијска област	149	941	20469	2664	4	110	14	2	80	-
<i>Крагујевац</i>	61	570	13150	1671	2	93	12	1	45	-
Аранђеловац	20	165	3352	440	1	9	1	1	35	-
Баточина	10	33	736	102	-	-	-	-	-	-
Кнић	16	43	750	96	-	-	-	-	-	-
Лапово	3	24	452	71	-	-	-	-	-	-
Рача	14	32	643	85	-	-	-	-	-	-
Топола	25	74	1386	199	1	8	1	-	-	-
Регион Јужне и Источне Србије	1104	5285	103054	13403	36	759	143	29	2012	7
Борска област	89	349	6729	895	3	84	9	3	105	-
<i>Бор</i>	20	144	3011	374	1	53	6	1	45	-
Кладово	19	58	1065	151	1	8	2	-	-	-
Мајданпек	19	52	979	139	-	-	-	1	10	-
Неготин	31	95	1674	231	1	23	1	1	50	-
Браничевска област	155	540	10749	1432	5	54	15	3	177	-
<i>Град Пожаревац</i>	30	226	5357	701	2	28	6	2	129	-
Пожаревац	25	180	4225	583	2	28	6	2	129	-
Костолац	5	46	1132	118	-	-	-	-	-	-
Велико Градиште	25	38	1007	133	1	11	3	-	-	-
Голубац	16	28	360	62	-	-	-	-	-	-
Жабари	14	46	547	59	1	7	3	-	-	-
Жагубица	14	29	615	84	-	-	-	-	-	-
Кучево	15	53	666	87	-	-	-	1	48	-
Мало Црниће	12	34	480	74	-	-	-	-	-	-
Петровац на Млави	29	86	1717	232	1	8	3	-	-	-

16.2. ОСНОВНО ОБРАЗОВАЊЕ, 2020/21. (наставак)
Крај школске године

Регион Област Град – општина	Редовне основне школе				Основне школе за ученике са сметњама у развоју			Основне школе за образовање одраслих		
	школе	одељења	ученици		школе/одељења при редовним основним школама	ученици		школе/одељења при редовним основним школама	ученици	
			свега	завршили школу		свега	завршили школу		свега	завршили школу
Зајечарска област	85	298	6266	829	4	66	17	2	77	-
<i>Зајечар</i>	33	162	3208	428	1	30	8	-	-	-
Бољевац	17	24	658	98	-	-	-	-	-	-
Књажевац	13	76	1570	193	2	31	7	1	47	-
Сокобања	22	36	830	110	1	5	2	1	30	-
Јабланичка област	168	739	14036	1879	4	76	11	6	398	-
<i>Лесковац</i>	84	460	9384	1226	4	76	11	3	215	-
Бојник	16	47	938	112	-	-	-	1	61	-
Власотинце	24	93	1824	267	-	-	-	1	47	-
Лебане	21	76	1395	196	-	-	-	1	75	-
Медвеђа	19	53	459	71	-	-	-	-	-	-
Црна Трава	4	10	36	7	-	-	-	-	-	-
Нишавска област	204	1206	25206	3217	3	212	42	7	769	-
<i>Град Ниш</i>	79	834	18660	2340	2	172	32	5	660	-
Медијана	10	322	7845	914	-	-	-	-	-	-
Нишка Бања	9	47	829	110	-	-	-	1	304	-
Палилула	21	194	4024	536	2	172	32	-	-	-
Пантелеј	16	160	3748	486	-	-	-	1	154	-
Црвени крст	23	111	2214	294	-	-	-	3	202	-
Алексинач	54	175	3143	391	1	40	10	2	109	-
Гацин Хан	15	25	242	39	-	-	-	-	-	-
Дољевац	14	80	1357	190	-	-	-	-	-	-
Мерошина	17	38	770	98	-	-	-	-	-	-
Ражањ	15	22	435	61	-	-	-	-	-	-
Сврљиг	10	32	599	98	-	-	-	-	-	-
Пиротска област	58	263	5037	648	1	49	10	-	-	-
<i>Пирот</i>	24	161	3386	431	1	49	10	-	-	-
Бабушница	20	41	536	86	-	-	-	-	-	-
Бела Паланка	10	35	668	74	-	-	-	-	-	-
Димитровград	4	26	447	57	-	-	-	-	-	-
Подунавска област	73	681	13933	1807	13	147	30	3	130	7
<i>Смедерево</i>	33	363	7978	1036	8	89	21	1	34	-
Велика Плана	18	142	2681	358	3	33	3	1	47	-
Смедеревска Паланка	22	176	3274	413	2	25	6	1	49	7
Пчињска област	193	899	15110	1890	2	51	7	2	146	-
<i>Град Врање</i>	48	300	6035	789	1	49	7	1	96	-
Врање	37	265	5449	697	1	49	7	1	96	-
Врањска Бања	11	35	586	92	-	-	-	-	-	-
Босилеград	20	52	353	51	-	-	-	-	-	-
Бујановац	38	175	2950	330	-	-	-	-	-	-
Владичин Хан	22	81	1362	184	1	2	-	1	50	-
Прешево	30	166	2693	318	-	-	-	-	-	-
Сурдулица	16	89	1431	177	-	-	-	-	-	-
Трговиште	19	36	286	41	-	-	-	-	-	-
Топличка област	79	310	5988	806	1	20	2	3	210	-
<i>Прокупље</i>	31	147	3097	383	1	20	2	1	128	-
Блаце	17	48	646	83	-	-	-	1	14	-
Житорађа	20	56	1159	170	-	-	-	1	68	-
Куршумлија	11	59	1086	170	-	-	-	-	-	-
Регион Косово и Метохија

16.3. СРЕДЊЕ ОБРАЗОВАЊЕ, 2020/21.

Крај школске године

Регион Област Град – општина	Редовне средње школе								Средње школе за ученике са сметњама у развоју		
	школе	одељења	ученици гимназије		ученици четворогодишње средње школе		ученици трогодишње средње школе		школе/ одељења при редовним средњим школама	ученици	
			свега	завршили школу	свега	завршили школу	свега	завршили школу		свега	завршили школу
РЕПУБЛИКА СРБИЈА	518	10135	67243	16182	146250	35608	33145	10161	39	2208	626
СРБИЈА – СЕВЕР	256	5216	36401	8779	72623	17362	14892	4656	18	1477	459
Београдски регион	115	2573	20883	4919	35358	8436	5553	1769	7	707	184
Београдска област (Град Београд)	115	2573	20883	4919	35358	8436	5553	1769	7	707	184
Барајево	1	23	100	24	200	52	195	76	-	-	-
Вождовац	7	202	1895	429	2239	536	861	304	1	70	13
Врачар	9	192	2336	560	1853	409	457	136	-	-	-
Гроцка	1	27	180	42	319	86	124	-	-	-	-
Звездара	9	268	1853	451	4819	1186	447	143	-	-	-
Земун	10	279	1717	413	4818	1171	695	222	1	82	31
Лазаревац	3	61	527	119	817	181	232	74	-	-	-
Младеновац	2	52	599	140	451	108	191	71	1	24	5
Нови Београд	9	195	2399	540	2142	488	434	152	-	-	-
Обреновац	3	65	469	121	955	253	343	117	-	-	-
Палилула (Београд)	7	177	1293	299	2725	638	303	75	-	-	-
Раковица	4	80	1108	236	960	209	42	14	1	243	59
Савски венац	18	338	2456	592	3945	981	485	173	2	195	47
Сопот	2	25	-	-	479	110	140	53	-	-	-
Стари град	22	474	2558	624	7558	1787	398	94	-	-	-
Чукарица	8	115	1393	329	1078	241	206	65	1	93	29
Регион Војводине	141	2643	15518	3860	37265	8926	9339	2887	11	770	275
Западнобачка област	16	247	1000	268	3530	855	1058	348	1	20	15
<i>Сомбор</i>	7	147	537	127	2276	540	546	181	1	20	15
Апатин	2	20	204	58	178	38	79	17	-	-	-
Кула	4	54	117	38	847	228	258	90	-	-	-
Оџаци	3	26	142	45	229	49	175	60	-	-	-
Јужнобанатска област	22	365	1805	423	5622	1285	1545	503	2	121	39
<i>Панчево</i>	11	208	975	233	3443	795	866	283	1	63	14
Алибунар	1	11	-	-	151	37	64	26	-	-	-
Бела Црква	2	20	76	12	189	54	176	46	-	-	-
<i>Вршац</i>	5	91	512	118	1528	336	291	94	1	58	25
Ковачица	1	12	132	35	97	21	-	-	-	-	-
Ковин	2	23	110	25	214	42	148	54	-	-	-
Јужнобачка област	47	971	7018	1696	13367	3210	2844	888	3	318	119
<i>Нови Сад</i>	30	681	4650	1110	10438	2489	1508	484	1	239	93
Бач	1	7	-	-	100	23	60	23	-	-	-
Бачка Паланка	3	59	371	91	877	207	219	75	-	-	-
Бачки Петровац	1	14	229	60	-	-	56	13	-	-	-
Бечеј	3	56	320	77	739	195	310	95	1	57	14
Врбас	3	60	619	154	609	142	205	44	1	22	12
Жабалъ	1	25	87	25	284	69	238	77	-	-	-
Србобран	1	6	78	24	-	-	25	15	-	-	-
Сремски Карловци	2	27	553	128	12	9	-	-	-	-	-
Темерин	1	22	111	27	174	45	107	33	-	-	-
Тител	1	14	-	-	134	31	116	29	-	-	-
Севернобанатска област	12	183	836	212	2335	580	710	203	-	-	-
<i>Кикинда</i>	4	72	395	111	1129	257	288	75	-	-	-
Ада	1	20	-	-	290	86	85	25	-	-	-
Кањижа	1	16	-	-	163	54	73	23	-	-	-
Нови Кнежевац	1	17	71	15	93	18	168	55	-	-	-
Сента	4	49	370	86	633	159	-	-	-	-	-
Чока	1	9	-	-	27	6	96	25	-	-	-

16.3. СРЕДЊЕ ОБРАЗОВАЊЕ, 2020/21. (наставак)

Крај школске године

Регион Област Град – општина	Редовне средње школе								Средње школе за ученике са сметњама у развоју			
	школе	одељења	ученици гимназије		ученици четворогодишње средње школе		ученици трогодишње средње школе		школе/ одељења при редовним средњим школама	ученици		
			свега	завршили школу	свега	завршили школу	свега	завршили школу		свега	завршили школу	
Севернобачка област	13	301	1312	338	4019	963	723	214	2	149	51	
<i>Суботица</i>	10	250	1126	294	3420	828	575	159	2	149	51	
Бачка Топола	3	51	186	44	599	135	148	55	-	-	-	
Средњобанатска област	11	224	1285	336	3216	774	952	264	1	83	36	
<i>Зрењанин</i>	8	189	1054	269	2940	705	772	226	1	83	36	
Нова Црња	1	11	69	21	103	30	50	9	-	-	-	
Нови Бечеј	1	13	93	25	87	17	81	15	-	-	-	
Сечањ	1	11	69	21	86	22	49	14	-	-	-	
Сремска област	20	352	2262	587	5176	1259	1507	467	2	79	15	
<i>Сремска Митровица</i>	6	122	716	196	2078	526	386	131	1	49	9	
Инђија	3	59	413	110	694	182	384	130	-	-	-	
Ириг	1	8	-	-	154	36	-	-	-	-	-	
Пећинци	1	13	-	-	191	31	126	30	-	-	-	
Рума	4	63	397	88	834	188	293	79	-	-	-	
Стара Пазова	3	57	461	119	905	211	202	64	1	30	6	
Шид	2	30	275	74	320	85	116	33	-	-	-	
СРБИЈА – ЈУГ	262	4919	30842	7403	73627	18246	18253	5505	21	731	167	
Регион Шумадије и Западне Србије	141	2826	17887	4279	43165	10478	11005	3366	13	399	100	
Златиборска област	23	391	2997	704	5659	1338	1339	447	2	34	12	
<i>Град Ужице</i>	7	145	879	178	2579	618	424	140	2	34	12	
Ужице	7	145	879	178	2579	618	424	140	2	34	12	
Ариље	1	19	144	30	231	66	38	6	-	-	-	
Бајина Башта	2	27	324	89	322	56	95	44	-	-	-	
Косјерић	1	9	-	-	215	56	15	15	-	-	-	
Нова Варош	1	18	163	44	169	43	63	18	-	-	-	
Пожега	3	52	438	102	626	144	186	64	-	-	-	
Прибој	2	27	304	83	358	79	77	25	-	-	-	
Пријеполје	3	44	357	84	544	137	201	73	-	-	-	
Сјеница	2	37	388	94	361	86	180	44	-	-	-	
Чајетина	1	13	-	-	254	53	60	18	-	-	-	
Колубарска област	12	208	1018	234	3228	794	1072	356	-	-	-	
<i>Ваљево</i>	6	139	762	179	2297	573	585	197	-	-	-	
Лајковац	1	15	-	-	313	73	75	23	-	-	-	
Љиг	1	11	84	11	103	24	80	24	-	-	-	
Мионица	1	8	-	-	98	26	83	24	-	-	-	
Осечина	1	6	-	-	49	14	40	14	-	-	-	
Уб	2	29	172	44	368	84	209	74	-	-	-	
Мачванска област	19	403	1756	433	6500	1638	2181	632	2	25	12	
<i>Шабач</i>	9	191	736	180	3208	811	917	248	1	11	4	
Богатић	1	23	-	-	500	133	137	29	-	-	-	
Владимирци	1	19	-	-	323	80	176	56	-	-	-	
Коцељева	1	18	-	-	269	68	148	52	-	-	-	
Крупањ	1	15	84	28	201	50	58	17	-	-	-	
<i>Лозница</i>	4	111	706	169	1780	448	625	187	1	14	8	
Љубовија	1	14	151	39	91	28	57	18	-	-	-	
Мали Зворник	1	12	79	17	128	20	63	25	-	-	-	
Моравичка област	14	287	2109	526	4500	1086	997	330	1	34	2	
<i>Чачак</i>	7	186	1121	277	3319	785	711	231	1	34	2	
Горњи Милановац	3	48	404	106	679	175	110	37	-	-	-	
Ивањица	2	37	499	118	296	78	100	30	-	-	-	
Лучани	2	16	85	25	206	48	76	32	-	-	-	

16.3. СРЕДЊЕ ОБРАЗОВАЊЕ, 2020/21. (наставак)

Крај школске године

Регион Област Град – општина	Редовне средње школе								Средње школе за ученике са сметњама у развоју			
	школе	одељења	ученици гимназије		ученици четворогодишње средње школе		ученици трогодишње средње школе		школе/ одељења при редовним средњим школама	ученици		
			свега	завршили школу	свега	завршили школу	свега	завршили школу		свега	завршили школу	
Поморавска област	17	291	1402	365	4475	1069	1151	371	2	87	28	
<i>Јагодина</i>	5	111	612	154	1717	375	340	113	2	87	28	
Деспотовац	1	14	-	-	178	32	82	23	-	-	-	
Параћин	4	69	331	92	1035	263	391	127	-	-	-	
Рековац	1	10	-	-	153	40	30	18	-	-	-	
Свилајнац	2	40	131	35	655	177	217	69	-	-	-	
Ђуприја	4	47	328	84	737	182	91	21	-	-	-	
Расинска област	14	310	1947	484	4812	1151	860	302	1	96	13	
<i>Крушевац</i>	8	199	1104	285	3366	797	607	213	1	96	13	
Александровац	1	26	240	58	333	104	48	19	-	-	-	
Брус	1	20	171	42	161	44	37	14	-	-	-	
Варварин	1	17	82	19	244	56	49	9	-	-	-	
Трстеник	2	44	350	80	613	123	119	47	-	-	-	
Ћићевац	1	4	-	-	95	27	-	-	-	-	-	
Рашка област	24	526	3458	818	7833	1892	2019	491	3	53	11	
<i>Краљево</i>	9	191	991	239	3238	771	668	213	1	33	6	
Врњачка Бања	2	41	372	89	425	85	267	98	-	-	-	
<i>Нови Пазар</i>	9	215	1248	296	3436	819	854	104	1	19	5	
Рашка	2	30	320	78	258	70	90	28	1	1	-	
Тутин	2	49	527	116	476	147	140	48	-	-	-	
Шумадијска област	18	410	3200	715	6158	1510	1386	437	2	70	22	
<i>Крагујевац</i>	10	281	2311	525	4345	1064	865	269	2	70	22	
Аранђеловац	3	70	579	112	1016	259	280	100	-	-	-	
Баточина	1	12	27	12	178	42	28	-	-	-	-	
Кнић	1	10	-	-	197	46	31	-	-	-	-	
Лапово	1	7	-	-	116	30	57	22	-	-	-	
Рача	1	11	94	24	110	22	50	19	-	-	-	
Топола	1	19	189	42	196	47	75	27	-	-	-	
Регион Јужне и Источне Србије	121	2093	12955	3124	30462	7768	7248	2139	8	332	67	
Борска област	13	149	716	180	1981	493	444	107	1	32	8	
<i>Бор</i>	5	65	278	67	1047	262	202	72	1	32	8	
Кладово	1	21	103	25	295	66	57	15	-	-	-	
Мајданпек	3	17	48	17	240	56	59	-	-	-	-	
Неготин	4	46	287	71	399	109	126	20	-	-	-	
Браничевска област	12	207	1133	275	2697	677	856	252	-	-	-	
<i>Град Пожаревац</i>	7	147	738	178	2124	546	654	190	-	-	-	
Пожаревац	6	116	738	178	1529	402	561	167	-	-	-	
Костолац	1	31	-	-	595	144	93	23	-	-	-	
Велико Градиште	1	15	167	41	97	30	53	12	-	-	-	
Голубац	1	4	52	18	-	-	-	-	-	-	-	
Жагубица	1	11	-	-	128	31	54	18	-	-	-	
Кучево	1	10	-	-	138	29	52	17	-	-	-	
Петровац на Млави	1	20	176	38	210	41	43	15	-	-	-	
Зајечарска област	8	131	741	196	2023	507	421	126	1	38	-	
<i>Зајечар</i>	4	74	382	86	1435	375	231	63	1	38	-	
Бољевац	1	12	38	14	82	8	48	9	-	-	-	
Књажевац	2	27	236	75	326	88	74	29	-	-	-	
Сокобања	1	18	85	21	180	36	68	25	-	-	-	

16.3. СРЕДЊЕ ОБРАЗОВАЊЕ, 2020/21. (наставак)

Крај школске године

Регион Област Град – општина	Редовне средње школе								Средње школе за ученике са сметњама у развоју		
	школе	одељења	ученици гимназије		ученици четворогодишње средње школе		ученици трогодишње средње школе		школе/ одељења при редовним средњим школама	ученици	
			свега	завршили школу	свега	завршили школу	свега	завршили школу		свега	завршили школу
Јабланичка област	18	304	1245	305	4882	1292	1195	378	1	64	14
<i>Лесковац</i>	11	211	779	187	3650	980	891	277	1	64	14
Бојник	1	13	-	-	231	64	41	-	-	-	-
Власотинце	2	37	303	71	450	107	178	62	-	-	-
Лебане	2	23	163	47	313	76	57	26	-	-	-
Медвеђа	1	15	-	-	164	42	23	8	-	-	-
Црна Трава	1	5	-	-	74	23	5	5	-	-	-
Нишавска област	24	500	3639	828	7986	2016	1283	370	2	106	27
<i>Град Ниш</i>	19	431	3180	751	7061	1772	1037	297	2	106	27
Медијана	13	274	2283	526	4345	1089	541	146	-	-	-
Ниш-Палилула	3	77	897	225	1046	251	56	14	2	106	27
Црвени крст	3	80	-	-	1670	432	440	137	-	-	-
Алексинач	3	50	394	77	663	166	196	58	-	-	-
Дољевац	1	8	-	-	156	43	-	-	-	-	-
Сврљиг	1	11	65	-	6-Jan	35	5-	15	-	-	-
Пиротска област	9	116	757	185	1439	371	310	96	1	47	9
<i>Пирот</i>	6	79	456	104	1193	297	213	63	1	47	9
Бабушница	1	11	98	30	73	16	50	16	-	-	-
Бела Паланка	1	11	60	14	88	23	47	17	-	-	-
Димитровград	1	15	143	37	85	35	-	-	-	-	-
Подунавска област	11	249	1436	357	3283	813	1374	398	1	14	5
<i>Смедерево</i>	5	142	701	183	1969	474	823	234	1	14	5
Велика Плана	3	48	246	70	563	140	324	115	-	-	-
Смедеревска Паланка	3	59	489	104	751	199	227	49	-	-	-
Пчињска област	18	308	2363	602	4624	1173	811	225	1	31	4
<i>Град Врање</i>	7	129	770	184	2258	588	408	123	1	31	4
Врање	7	129	770	184	2258	588	408	123	1	31	4
Босилеград	1	12	190	45	-	-	-	-	-	-	-
Бујановац	2	49	362	106	767	188	109	26	-	-	-
Владичин Хан	2	25	211	47	351	87	126	25	-	-	-
Прешево	2	59	713	197	632	175	89	31	-	-	-
Сурдулица	3	30	117	23	545	115	79	20	-	-	-
Трговиште	1	4	-	-	71	20	-	-	-	-	-
Топличка област	8	129	925	196	1547	426	554	187	-	-	-
<i>Прокупље</i>	4	77	492	105	1007	285	413	128	-	-	-
Блаце	1	13	135	29	86	24	56	15	-	-	-
Житорађа	1	11	-	-	219	41	27	26	-	-	-
Куршумлија	2	28	298	62	235	76	58	18	-	-	-
Регион Косово и Метохија

16.4. НАСТАВНИЦИ У РЕДОВНИМ ОСНОВНИМ И СРЕДЊИМ ШКОЛАМА, 2020/21.

Крај школске године

Регион Област Град – општина	Редовне основне школе				Редовне средње школе			
	укупно		с пуним радним временом		укупно		с пуним радним временом	
	свега	жене	свега	жене	свега	жене	свега	жене
РЕПУБЛИКА СРБИЈА	52590	38610	27557	22537	30232	19984	14857	10082
СРБИЈА – СЕВЕР	23480	18607	12815	11160	15013	10439	6812	5004
Београдски регион	9349	7740	6332	5550	7115	5167	3956	2982
Београдска област								
<i>Град Београд</i>	9349	7740	6332	5550	7115	5167	3956	2982
Барајево	147	116	103	91	64	47	17	13
Вождовац	847	722	647	569	505	420	350	304
Врачар	378	332	277	248	643	457	478	343
Гроцка	474	392	301	264	59	51	24	19
Звездара	685	603	526	470	716	549	472	376
Земун	920	751	641	547	769	528	495	346
Лазаревац	426	334	250	225	181	133	82	67
Младеновац	370	289	203	178	129	69	57	31
Нови Београд	1139	979	802	721	495	368	215	162
Обреновац	506	394	317	268	167	121	84	66
Палилула	963	774	635	541	418	294	258	187
Раковица	531	440	414	365	280	203	161	120
Савски венац	266	217	123	113	935	672	457	314
Сопот	191	150	117	91	67	50	47	37
Стари град	315	255	198	171	1335	951	624	487
Сурчин	254	215	141	125	-	-	-	-
Чукарица	937	777	637	563	352	254	135	110
Регион Војводине	14131	10867	6483	5610	7898	5272	2856	2022
Западнобачка област	1355	1003	510	424	780	485	84	65
<i>Сомбор</i>	<i>616</i>	<i>449</i>	<i>223</i>	<i>187</i>	<i>430</i>	<i>270</i>	<i>41</i>	<i>27</i>
Апатин	171	135	82	67	59	32	3	3
Кула	285	212	114	95	165	111	37	32
Оџаци	283	207	91	75	126	72	3	3
Јужнобанатска област	2212	1599	912	767	1130	763	293	213
<i>Панчево</i>	<i>747</i>	<i>586</i>	<i>376</i>	<i>334</i>	<i>632</i>	<i>448</i>	<i>187</i>	<i>141</i>
Алибунар	209	143	67	49	41	28	9	6
Бела Црква	187	130	55	52	68	39	8	5
<i>Вршац</i>	<i>412</i>	<i>290</i>	<i>194</i>	<i>148</i>	<i>285</i>	<i>181</i>	<i>57</i>	<i>41</i>
Ковачица	220	151	75	66	36	20	5	3
Ковин	255	184	75	63	68	47	27	17
Опово	71	53	39	32	-	-	-	-
Пландиште	111	62	31	23	-	-	-	-
Јужнобачка област	4391	3527	2393	2076	2833	2002	1582	1137
<i>Нови Сад</i>	<i>2361</i>	<i>1945</i>	<i>1454</i>	<i>1262</i>	<i>1933</i>	<i>1399</i>	<i>1260</i>	<i>917</i>
Бач	134	99	48	43	25	19	5	3
Бачка Паланка	408	332	218	192	187	120	51	34
Бачки Петровац	119	85	39	34	41	28	8	7
Беочин	99	78	53	44	-	-	-	-
Бечеј	318	235	149	127	171	115	72	50
Врбас	305	242	129	113	160	111	57	39
Жабалъ	176	137	113	94	67	42	42	26
Србобран	119	94	54	50	27	16	-	-
Сремски Карловци	40	34	20	17	117	79	53	39
Темерин	191	160	81	72	72	53	14	11
Тител	121	86	35	28	33	20	20	11

16.4. НАСТАВНИЦИ У РЕДОВНИМ ОСНОВНИМ И СРЕДЊИМ ШКОЛАМА, 2020/21. (наставак)
Крај школске године

Регион Област Град – општина	Редовне основне школе				Редовне средње школе			
	укупно		с пуним радним временом		укупно		с пуним радним временом	
	свега	жене	свега	жене	свега	жене	свега	жене
Севернобанатска област	1160	871	436	388	551	340	87	64
<i>Кикинда</i>	<i>463</i>	<i>336</i>	<i>148</i>	<i>130</i>	<i>224</i>	<i>146</i>	<i>44</i>	<i>36</i>
Ада	114	93	54	44	45	20	6	3
Кањижа	194	148	77	69	33	15	5	2
Нови Кнежевац	74	49	24	23	52	31	7	4
Сента	202	157	99	89	173	113	23	18
Чока	113	88	34	33	24	15	2	1
Севернобачка област	1365	1059	560	502	914	568	102	53
<i>Суботица</i>	<i>995</i>	<i>782</i>	<i>432</i>	<i>381</i>	<i>761</i>	<i>466</i>	<i>56</i>	<i>27</i>
Бачка Топола	261	203	88	85	153	102	46	26
Мали Иђош	109	74	40	36	-	-	-	-
Средњобанатска област	1608	1218	593	535	749	482	310	205
<i>Зрењанин</i>	<i>969</i>	<i>734</i>	<i>399</i>	<i>357</i>	<i>650</i>	<i>419</i>	<i>286</i>	<i>192</i>
Житиште	174	128	52	46	-	-	-	-
Нова Црња	113	85	36	34	31	16	8	4
Нови Бечеј	168	131	66	59	36	25	6	3
Сечањ	184	140	40	39	32	22	10	6
Сремска област	2040	1590	1079	918	941	632	398	285
<i>Сремска Митровица</i>	<i>534</i>	<i>395</i>	<i>302</i>	<i>241</i>	<i>339</i>	<i>233</i>	<i>204</i>	<i>149</i>
Инђија	303	243	123	115	158	108	49	34
Ириг	70	52	27	23	32	20	10	6
Пећинци	136	107	82	66	32	19	13	11
Рума	371	290	185	162	164	109	66	47
Стара Пазова	385	323	220	202	138	99	36	29
Шид	241	180	140	109	78	44	20	9
СРБИЈА – ЈУГ	29110	20003	14742	11377	15219	9545	8045	5078
Регион Шумадије и Западне Србије	15594	11041	8430	6652	8539	5521	4753	3074
Златиборска област	2338	1593	1079	849	1177	740	502	333
<i>Град Ужице</i>	<i>523</i>	<i>399</i>	<i>274</i>	<i>226</i>	<i>463</i>	<i>333</i>	<i>265</i>	<i>189</i>
Ужице	478	362	253	207	463	333	265	189
Севојно	45	37	21	19	-	-	-	-
Ариље	171	127	76	58	49	31	14	8
Бајина Башта	184	130	70	61	80	48	11	9
Косјерић	86	57	31	28	26	12	9	5
Нова Варош	174	108	50	44	47	22	5	3
Пожега	190	133	125	97	146	106	55	39
Прибој	207	135	60	49	87	46	24	18
Пријеполје	322	210	161	129	123	65	68	38
Сјеница	357	203	170	111	121	56	46	20
Чајетина	124	91	62	46	35	21	5	4
Колубарска област	1245	916	695	566	643	438	332	239
<i>Ваљево</i>	<i>599</i>	<i>446</i>	<i>346</i>	<i>293</i>	<i>413</i>	<i>282</i>	<i>239</i>	<i>178</i>
Лајковац	138	108	55	46	47	29	28	16
Љиг	86	67	49	44	37	25	14	10
Мионица	122	80	91	60	30	18	10	7
Осечина	86	62	51	40	33	23	5	4
Уб	214	153	103	83	83	61	36	24
Мачванска област	2363	1556	1161	890	1180	763	642	408
<i>Шабач</i>	<i>854</i>	<i>604</i>	<i>543</i>	<i>423</i>	<i>606</i>	<i>408</i>	<i>349</i>	<i>234</i>
Богатић	212	143	80	59	62	34	39	18
Владимирци	100	67	53	41	51	21	26	12
Коцелјева	150	84	42	29	41	25	14	8
Крупань	178	110	71	52	37	20	12	8
<i>Лозница</i>	<i>577</i>	<i>376</i>	<i>288</i>	<i>217</i>	<i>313</i>	<i>205</i>	<i>171</i>	<i>105</i>
Љубовија	160	86	47	38	35	20	16	11
Мали Зворник	132	86	37	31	35	30	15	12

16.4. НАСТАВНИЦИ У РЕДОВНИМ ОСНОВНИМ И СРЕДЊИМ ШКОЛАМА, 2020/21. (наставак)
Крај школске године

Регион Област Град – општина	Редовне основне школе				Редовне средње школе			
	укупно		с пуним радним временом		укупно		с пуним радним временом	
	свега	жене	свега	жене	свега	жене	свега	жене
Моравичка област	1561	1157	821	683	845	587	471	328
<i>Чачак</i>	721	569	430	365	539	384	343	234
Горњи Милановац	362	255	194	156	133	89	59	45
Ивањица	316	213	145	116	115	70	30	19
Лучани	162	120	52	46	58	44	39	30
Поморавска област	1498	1098	868	682	883	535	479	289
<i>Јагодина</i>	503	398	294	246	324	211	195	123
Деспотовац	150	99	79	55	39	19	22	9
Параћин	377	271	245	188	201	127	90	58
Рековац	99	64	62	44	30	15	16	6
Свилајнац	150	105	88	69	106	50	68	32
Ђуприја	219	161	100	80	183	113	88	61
Расинска област	1738	1246	958	767	896	563	559	331
<i>Крушевац</i>	843	633	535	428	600	389	383	235
Александровац	216	157	101	79	61	37	46	26
Брус	156	107	75	58	47	28	27	16
Варварин	140	93	57	47	48	23	27	13
Трстеник	317	213	167	135	119	74	75	40
Ђићевац	66	43	23	20	21	12	1	1
Рашка област	2737	1862	1604	1189	1589	972	875	520
<i>Краљево</i>	867	663	462	386	620	413	318	204
Врњачка Бања	173	123	97	77	116	76	67	45
<i>Нови Пазар</i>	1078	724	657	496	618	366	372	208
Рашка	180	136	97	79	100	60	43	25
Тутин	439	216	291	151	135	57	75	38
Шумадијска област	2114	1613	1244	1026	1326	923	893	626
<i>Крагујевац</i>	1147	914	752	642	960	667	708	488
Аранђеловац	367	272	175	138	176	131	108	86
Баточина	85	60	79	54	34	21	14	10
Кнић	149	117	61	48	37	22	11	8
Лапово	43	34	32	27	25	14	8	2
Рача	117	72	46	33	38	24	13	9
Топола	206	144	99	84	56	44	31	23
Регион Јужне и Источне Србије	13516	8962	6312	4725	6680	4024	3292	2004
Борска област	936	642	385	311	467	287	164	98
<i>Бор</i>	345	252	163	125	205	135	92	59
Кладово	168	115	62	55	49	29	25	15
Мајданпек	144	87	62	43	77	42	12	3
Неготин	279	188	98	88	136	81	35	21
Браничевска област	1331	916	694	546	593	374	301	194
<i>Град Пожаревац</i>	454	354	282	234	431	285	239	164
Пожаревац	387	298	221	182	356	247	179	135
Костолац	67	56	61	52	75	38	60	29
Велико Градиште	124	84	72	58	44	27	24	14
Голубац	71	43	33	24	20	12	5	4
Жабари	109	81	76	63	-	-	-	-
Жагубица	84	45	46	20	23	11	7	1
Кучево	138	82	46	36	28	17	8	5
Мало Црниће	97	66	33	26	-	-	-	-
Петровац на Млави	254	161	106	85	47	22	18	6
Зајечарска област	844	621	417	339	392	260	170	113
<i>Зајечар</i>	454	346	195	161	232	166	132	92
Бољевац	107	75	46	36	32	21	3	2
Књажевац	171	118	121	93	84	47	13	6
Сокобања	112	82	55	49	44	26	22	13

16.4. НАСТАВНИЦИ У РЕДОВНИМ ОСНОВНИМ И СРЕДЊИМ ШКОЛАМА, 2020/21. (наставак)
Крај школске године

Регион Област Град – општина	Редовне основне школе				Редовне средње школе			
	укупно		с пуним радним временом		укупно		с пуним радним временом	
	свега	жене	свега	жене	свега	жене	свега	жене
Јабланичка област	2054	1281	906	621	1101	520	520	233
<i>Лесковац</i>	1165	767	538	389	801	369	398	179
Бојник	144	95	91	58	43	22	18	7
Власотинце	302	159	108	55	117	60	56	26
Лебане	225	151	120	89	84	47	31	11
Медвеђа	163	79	42	25	39	18	11	7
Црна Трава	55	30	7	5	17	4	6	3
Нишавска област	2955	2102	1416	1099	1568	1069	926	622
<i>Град Ниш</i>	1789	1374	984	786	1341	925	825	565
Медијана	574	445	390	310	868	637	523	396
Нишка Бања	143	104	48	41	-	-	-	-
Палилула	422	337	252	205	233	151	128	78
Пантелеј	343	247	202	147	-	-	-	-
Црвени крст	307	241	92	83	240	137	174	91
Алексинац	546	329	218	163	155	91	83	47
Гаџин Хан	116	87	26	21	-	-	-	-
Дољевац	170	112	71	51	37	29	4	2
Мерошина	138	86	50	33	-	-	-	-
Ражањ	96	48	31	19	-	-	-	-
Сврљиг	100	66	36	26	35	24	14	8
Пиротска област	648	453	297	237	389	224	149	86
<i>Пирот</i>	373	269	177	142	270	158	123	72
Бабушница	123	68	39	29	39	21	6	2
Бела Паланка	100	72	46	35	40	23	5	3
Димитровград	52	44	35	31	40	22	15	9
Подунавска област	1439	1061	720	613	746	485	514	346
<i>Смедерево</i>	750	575	387	335	442	295	352	243
Велика Плана	301	222	159	124	140	86	64	41
Смедеревска Паланка	388	264	174	154	164	104	98	62
Пчињска област	2528	1352	1074	649	1007	547	384	215
<i>Град Врање</i>	750	482	354	256	394	254	168	115
Врање	626	405	313	227	394	254	168	115
Врањска Бања	124	77	41	29	-	-	-	-
Босилеград	171	107	47	28	33	18	10	8
Бујановац	530	216	178	92	154	66	59	23
Владичин Хан	222	134	102	63	86	49	11	8
Прешево	528	215	249	110	196	70	87	32
Сурдулица	228	148	118	84	125	74	43	24
Трговиште	99	50	26	16	19	16	6	5
Топличка област	781	534	403	310	417	258	164	97
<i>Прокупље</i>	339	255	200	160	237	142	118	70
Блаце	83	61	60	45	41	27	7	2
Житорађа	193	110	86	59	41	28	14	8
Куршумлија	166	108	57	46	98	61	25	17
Регион Косово и Метохија

**16.5. УПИСАНИ СТУДЕНТИ НА ВИСОКИМ ШКОЛАМА, АКАДЕМИЈАМА И ФАКУЛТЕТИМА,
2020/21. ШКОЛСКА ГОДИНА**

Регион Област Град – општина	Укупно	Жене	Високе школе/Академије струковних студија			Факултети и академије уметности		
			школе	студенти		школе	студенти	
				свега	на буџету		свега	на буџету
РЕПУБЛИКА СРБИЈА	242550	139427	35	37887	14250	129	204663	87818
СРБИЈА – СЕВЕР	192278	110040	26	27099	8728	94	165179	66407
Београдски регион	140117	81105	16	21369	6199	70	118748	43452
Београдска област								
Град Београд	140117	81105	16	21369	6199	70	118748	43452
Вождовац	23791	14295	1	161	-	8	23630	6630
Звездара	6125	3259	2	6125	2468	-	-	-
Земун	8268	4203	3	2964	-	2	5304	2492
Младеновац	742	325	-	-	-	1	742	-
Нови Београд	10094	6231	1	4377	1610	13	5717	349
Палилула	34354	14676	2	6117	2121	9	28237	11608
Савски венац	21426	13936	2	452	-	11	20974	8682
Стари град	31842	22807	4	740	-	24	31102	12339
Чукарица	3475	1373	1	433	-	2	3042	1352
Регион Војводине	52161	28935	10	5730	2529	24	46431	22955
Западнобачка област	376	313	-	-	-	1	376	280
Сомбор	376	313	-	-	-	1	376	280
Јужнобанатска област	602	426	1	260	92	1	342	-
Панчево	342	187	-	-	-	1	342	-
Вршац	260	239	1	260	92	-	-	-
Јужнобачка област	43917	24067	4	3369	1292	18	40548	19462
Нови Сад	43186	23742	3	3180	1292	17	40006	19462
Сремски Карловци	731	325	1	189	-	1	542	-
Севернобанатска област	276	237	1	276	143	-	-	-
Кикинда	276	237	1	276	143	-	-	-
Севернобачка област	5049	2931	2	925	563	3	4124	2378
Суботица	5049	2931	2	925	563	3	4124	2378
Средњобанатска област	1460	562	1	419	241	1	1041	835
Зрењанин	1460	562	1	419	241	1	1041	835
Сремска област	481	399	1	481	198	-	-	-
Сремска Митровица	481	399	1	481	198	-	-	-
СРБИЈА – ЈУГ	50272	29387	9	10788	5522	35	39484	21411
Регион Шумадије и Западне Србије	24077	14905	5	6690	3308	18	17387	9481
Златиборска област	1831	1109	1	1461	871	1	370	277
Град Ужице	1831	1109	1	1461	871	1	370	277
Ужице	1831	1109	1	1461	871	1	370	277

**16.5. УПИСАНИ СТУДЕНТИ НА ВИСОКИМ ШКОЛАМА, АКАДЕМИЈАМА И ФАКУЛТЕТИМА,
2020/21. ШКОЛСКА ГОДИНА (наставак)**

Регион Област Град – општина	Укупно	Жене	Високе школе/Академије струковних студија			Факултети и академије уметности		
			школе	студенти		школе	студенти	
				свега	на буџету		свега	на буџету
Колубарска област	411	263	-	-	-	1	411	-
<i>Ваљево</i>	<i>411</i>	<i>263</i>	-	-	-	<i>1</i>	<i>411</i>	-
Мачванска област	1644	1123	1	1644	877	-	-	-
<i>Шабац</i>	<i>1644</i>	<i>1123</i>	<i>1</i>	<i>1644</i>	<i>877</i>	-	-	-
Моравичка област	1948	672	-	-	-	3	1948	1308
<i>Чачак</i>	<i>1948</i>	<i>672</i>	-	-	-	<i>3</i>	<i>1948</i>	<i>1308</i>
Поморавска област	856	777	-	-	-	1	856	495
<i>Јагодина</i>	<i>856</i>	<i>777</i>	-	-	-	<i>1</i>	<i>856</i>	<i>495</i>
Расинска област	2090	1524	2	1961	644	1	129	109
<i>Крушевац</i>	<i>2090</i>	<i>1524</i>	<i>2</i>	<i>1961</i>	<i>644</i>	<i>1</i>	<i>129</i>	<i>109</i>
Рашка област	3599	2231	-	-	-	4	3599	1668
<i>Краљево</i>	<i>491</i>	<i>172</i>	-	-	-	<i>1</i>	<i>491</i>	<i>332</i>
<i>Врњачка Бања</i>	<i>603</i>	<i>435</i>	-	-	-	<i>1</i>	<i>603</i>	<i>301</i>
<i>Нови Пазар</i>	<i>2505</i>	<i>1624</i>	-	-	-	<i>2</i>	<i>2505</i>	<i>1035</i>
Шумадијска област	11698	7206	1	1624	916	7	10074	5624
<i>Крагујевац</i>	<i>11698</i>	<i>7206</i>	<i>1</i>	<i>1624</i>	<i>916</i>	<i>7</i>	<i>10074</i>	<i>5624</i>
Регион Јужне и Источне Србије	26195	14482	4	4098	2214	17	22097	11930
Борска област	733	388	-	-	-	1	733	277
<i>Бор</i>	<i>733</i>	<i>388</i>	-	-	-	<i>1</i>	<i>733</i>	<i>277</i>
Зајечарска област	277	145	-	-	-	1	277	-
<i>Зајечар</i>	<i>277</i>	<i>145</i>	-	-	-	<i>1</i>	<i>277</i>	-
Јабланичка област	2790	1498	1	2335	1126	1	455	314
<i>Лесковац</i>	<i>2790</i>	<i>1498</i>	<i>1</i>	<i>2335</i>	<i>1126</i>	<i>1</i>	<i>455</i>	<i>314</i>
Нишавска област	22094	12227	3	1763	1088	13	20331	11106
<i>Град Ниш</i>	<i>22094</i>	<i>12227</i>	<i>3</i>	<i>1763</i>	<i>1088</i>	<i>13</i>	<i>20331</i>	<i>11106</i>
<i>Медијана</i>	<i>15428</i>	<i>9122</i>	<i>3</i>	<i>1763</i>	<i>1088</i>	<i>7</i>	<i>13665</i>	<i>7441</i>
<i>Палилула</i>	<i>4060</i>	<i>1887</i>	-	-	-	<i>4</i>	<i>4060</i>	<i>1941</i>
<i>Црвени крст</i>	<i>2606</i>	<i>1218</i>	-	-	-	<i>2</i>	<i>2606</i>	<i>1724</i>
Пчињска област	301	224	-	-	-	1	301	233
<i>Град Врање</i>	<i>301</i>	<i>224</i>	-	-	-	<i>1</i>	<i>301</i>	<i>233</i>
<i>Врање</i>	<i>301</i>	<i>224</i>	-	-	-	<i>1</i>	<i>301</i>	<i>233</i>
Регион Косово и Метохија

**16.6. ДИПЛОМИРАНИ СТУДЕНТИ НА ВИСОКИМ ШКОЛАМА,
АКАДЕМИЈАМА И ФАКУЛТЕТИМА, 2020.**

Регион Област Град – општина	Свега	Жене	Високе школе/Академије струковних студија		Факултети/академије уметности			
			дипломирали на студијама I степена	дипломирали на студијама II степена	дипломирали на студијама I степена	дипломирали на студијама II степена	дипломирали на студијама III степена	дипломирани по старом програму
РЕПУБЛИКА СРБИЈА	41395	24876	8118	531	20995	10819	719	213
СРБИЈА – СЕВЕР	32064	19066	5482	373	16982	8501	597	129
Београдски регион	22973	13632	4408	241	11761	6015	437	111
Београдска област	22973	13632	4408	241	11761	6015	437	111
Град Београд								
Вождовац	3542	2271	35	-	2223	1226	48	10
Звездара	1682	948	1574	108	-	-	-	-
Земун	1204	630	582	21	440	145	9	7
Младеновац	287	119	-	-	208	77	2	-
Нови Београд	2743	1693	1105	8	1433	175	21	1
Палилула	5414	2396	818	103	3182	1186	88	37
Савски венац	2022	1189	136	-	682	1158	30	16
Стари град	5608	4187	67	1	3345	1932	226	37
Чукарица	471	199	91	-	248	116	13	3
Регион Војводине	9091	5434	1074	132	5221	2486	160	18
Западнобачка област	74	65	-	-	39	35	-	-
Сомбор	74	65	-	-	39	35	-	-
Јужнобанатска област	182	141	94	20	-	66	2	-
Панчево	68	34	-	-	-	66	2	-
Вршац	114	107	94	20	-	-	-	-
Јужнобачка област	7107	4147	572	64	4358	1953	151	9
Нови Сад	6974	4082	506	64	4298	1946	151	9
Сремски Карловци	133	65	66	-	60	7	-	-
Севернобанатска област	92	79	68	24	-	-	-	-
Кикинда	92	79	68	24	-	-	-	-
Севернобачка област	1156	715	161	-	634	347	7	7
Суботица	1156	715	161	-	634	347	7	7
Средњобанатска област	380	194	85	18	190	85	-	2
Зрењанин	380	194	85	18	190	85	-	2
Сремска област	100	93	94	6	-	-	-	-
Сремска Митровица	100	93	94	6	-	-	-	-
СРБИЈА – ЈУГ	9331	5810	2636	158	4013	2318	122	84
Регион Шумадије и Западне Србије	4851	3218	1739	82	1974	969	53	34
Златиборска област	454	313	282	9	73	90	-	-
Град Ужице	454	313	282	9	73	90	-	-
Ужице	454	313	282	9	73	90	-	-
Колубарска област	102	76	-	-	81	21	-	-
Ваљево	102	76	-	-	81	21	-	-
Мачванска област	438	307	391	47	-	-	-	-
Шабац	438	307	391	47	-	-	-	-
Моравичка област	429	172	-	-	310	113	1	5
Чачак	429	172	-	-	310	113	1	5

**16.6. ДИПЛОМИРАНИ СТУДЕНТИ НА ВИСОКИМ ШКОЛАМА,
АКАДЕМИЈАМА И ФАКУЛТЕТИМА, 2020. (наставак)**

Регион Област Град – општина	Свега	Жене	Високе школе/Академије струковних студија		Факултети/академије уметности			
			дипломирали на студијама I степена	дипломирали на студијама II степена	дипломирали на студијама I степена	дипломирали на студијама II степена	дипломирали на студијама III степена	дипломирали по старом програму
Поморавска област	229	213	-	-	125	101	-	3
<i>Јагодина</i>	<i>229</i>	<i>213</i>	-	-	<i>125</i>	<i>101</i>	-	<i>3</i>
Расинска област	749	571	749	-	-	-	-	-
<i>Крушевац</i>	<i>749</i>	<i>571</i>	<i>749</i>	-	-	-	-	-
Рашка област	535	355	-	-	395	140	-	-
<i>Краљево</i>	<i>48</i>	<i>18</i>	-	-	<i>29</i>	<i>19</i>	-	-
Врњачка Бања	91	65	-	-	62	29	-	-
<i>Нови Пазар</i>	<i>396</i>	<i>272</i>	-	-	<i>304</i>	<i>92</i>	-	-
Шумадијска област	1915	1211	317	26	990	504	52	26
<i>Крагујевац</i>	<i>1915</i>	<i>1211</i>	<i>317</i>	<i>26</i>	<i>990</i>	<i>504</i>	<i>52</i>	<i>26</i>
Регион Јужне и Источне Србије	4480	2592	897	76	2039	1349	69	50
Борска област	91	54	-	-	52	31	6	2
<i>Бор</i>	<i>91</i>	<i>54</i>	-	-	<i>52</i>	<i>31</i>	<i>6</i>	<i>2</i>
Зајечарска област	54	29	-	-	44	10	-	-
<i>Зајечар</i>	<i>54</i>	<i>29</i>	-	-	<i>44</i>	<i>10</i>	-	-
Јабланичка област	652	347	560	12	60	17	1	2
<i>Лесковац</i>	<i>652</i>	<i>347</i>	<i>560</i>	<i>12</i>	<i>60</i>	<i>17</i>	<i>1</i>	<i>2</i>
Нишавска област	3589	2078	337	64	1848	1232	62	46
<i>Град Ниш</i>	<i>3589</i>	<i>2078</i>	<i>337</i>	<i>64</i>	<i>1848</i>	<i>1232</i>	<i>62</i>	<i>46</i>
Медијана	2386	1513	337	64	1141	762	45	37
Палилула	839	399	-	-	530	286	15	8
Црвени крст	364	166	-	-	177	184	2	1
Пчињска област	94	84	-	-	35	59	-	-
<i>Град Врање</i>	<i>94</i>	<i>84</i>	-	-	<i>35</i>	<i>59</i>	-	-
Врање	94	84	-	-	35	59	-	-
Регион Косово и Метохија

**16.7. НАСТАВНИЦИ И СТРУЧНИ САРАДНИЦИ У ВИСОКОШКОЛСКИМ
УСТАНОВАМА, 2020/2021.**

Регион Област Град– општина	Укупно				Наставници		Сарадници	
	свега	жене	од тога: с пуним радним временом		свега	жене	свега	жене
			свега	жене				
РЕПУБЛИКА СРБИЈА	16955	8665	14770	7570	12429	6056	4526	2609
СРБИЈА – СЕВЕР	13050	6633	11198	5695	9527	4633	3523	2000
Београдски регион	8913	4468	7867	3964	6664	3170	2249	1298
Београдска област <i>Град Београд</i>	8913	4468	7867	3964	6664	3170	2249	1298
Вождовац	922	482	858	457	664	347	258	135
Звездара	293	149	252	130	236	119	57	30
Земун	616	326	477	240	395	178	221	148
Младеновац	71	28	56	23	55	18	16	10
Нови Београд	671	351	588	312	548	267	123	84
Палилула	1540	661	1412	608	1037	405	503	256
Савски венац	2249	1102	2036	989	1838	880	411	222
Стари град	2369	1284	2014	1122	1735	878	634	406
Чукарица	182	85	174	83	156	78	26	7
Регион Војводине	4137	2165	3331	1731	2863	1463	1274	702
Западнобачка област	63	39	61	38	48	29	15	10
<i>Сомбор</i>	63	39	61	38	48	29	15	10
Јужнобанатска област	68	41	51	32	55	32	13	9
<i>Панчево</i>	39	20	29	17	33	17	6	3
<i>Вршац</i>	29	21	22	15	22	15	7	6
Јужнобачка област	3614	1875	2861	1471	2455	1242	1159	633
<i>Нови Сад</i>	3538	1839	2802	1443	2381	1206	1157	633
Сремски Карловци	76	36	59	28	74	36	2	-
Севернобанатска област	24	19	21	17	22	17	2	2
<i>Кикинда</i>	24	19	21	17	22	17	2	2
Севернобачка област	218	105	199	92	178	82	40	23
<i>Суботица</i>	218	105	199	92	178	82	40	23
Средњобанатска област	118	68	111	66	81	47	37	21
<i>Зрењанин</i>	118	68	111	66	81	47	37	21
Сремска област	32	18	27	15	24	14	8	4
<i>Сремска Митровица</i>	32	18	27	15	24	14	8	4
СРБИЈА – ЈУГ	3905	2032	3572	1875	2902	1423	1003	609
Регион Шумадије и Западне Србије	2022	1097	1754	952	1426	709	596	388
Златиборска област	95	59	71	41	76	48	19	11
<i>Град Ужице</i>	95	59	71	41	76	48	19	11
Ужице	95	59	71	41	76	48	19	11
Колубарска област	68	37	28	17	51	25	17	12
<i>Ваљево</i>	68	37	28	17	51	25	17	12
Мачванска област	79	49	72	46	68	42	11	7
<i>Шабач</i>	79	49	72	46	68	42	11	7
Моравичка област	174	77	167	73	126	43	48	34
<i>Чачак</i>	174	77	167	73	126	43	48	34

**16.7. НАСТАВНИЦИ И СТРУЧНИ САРАДНИЦИ У ВИСОКОШКОЛСКИМ
УСТАНОВАМА, 2020/2021. (наставак)**

Регион Област Град– општина	Укупно				Наставници		Сарадници	
	свега	жене	од тога: с пуним радним временом		свега	жене	свега	жене
			свега	жене				
Поморавска област	51	38	51	38	42	30	9	8
<i>Јагодина</i>	<i>51</i>	<i>38</i>	<i>51</i>	<i>38</i>	<i>42</i>	<i>30</i>	<i>9</i>	<i>8</i>
Расинска област	141	80	104	57	101	54	40	26
<i>Крушевац</i>	<i>141</i>	<i>80</i>	<i>104</i>	<i>57</i>	<i>101</i>	<i>54</i>	<i>40</i>	<i>26</i>
Рашка област	412	182	288	117	293	126	119	56
<i>Краљево</i>	<i>45</i>	<i>11</i>	<i>42</i>	<i>9</i>	<i>28</i>	<i>5</i>	<i>17</i>	<i>6</i>
Врњачка Бања	34	20	34	20	25	16	9	4
<i>Нови Пазар</i>	<i>333</i>	<i>151</i>	<i>212</i>	<i>88</i>	<i>240</i>	<i>105</i>	<i>93</i>	<i>46</i>
Шумадијска област	1002	575	973	563	669	341	333	234
<i>Крагујевац</i>	<i>1002</i>	<i>575</i>	<i>973</i>	<i>563</i>	<i>669</i>	<i>341</i>	<i>333</i>	<i>234</i>
Регион Јужне и Источне Србије	1883	935	1818	923	1476	714	407	221
Борска област	88	47	85	47	66	33	22	14
<i>Бор</i>	<i>88</i>	<i>47</i>	<i>85</i>	<i>47</i>	<i>66</i>	<i>33</i>	<i>22</i>	<i>14</i>
Зајечарска област	12	9	12	9	12	9	-	-
<i>Зајечар</i>	<i>12</i>	<i>9</i>	<i>12</i>	<i>9</i>	<i>12</i>	<i>9</i>	-	-
Јабланичка област	192	96	183	92	183	89	9	7
<i>Лесковац</i>	<i>192</i>	<i>96</i>	<i>183</i>	<i>92</i>	<i>183</i>	<i>89</i>	<i>9</i>	<i>7</i>
Нишавска област	1551	752	1498	744	1187	563	364	189
<i>Град Ниш</i>	<i>1551</i>	<i>752</i>	<i>1498</i>	<i>744</i>	<i>1187</i>	<i>563</i>	<i>364</i>	<i>189</i>
Медијана	1027	524	1001	519	828	419	199	105
Палилула	320	157	319	156	227	100	93	57
Црвени крст	204	71	178	69	132	44	72	27
Пчињска област	40	31	40	31	28	20	12	11
<i>Град Врање</i>	<i>40</i>	<i>31</i>	<i>40</i>	<i>31</i>	<i>28</i>	<i>20</i>	<i>12</i>	<i>11</i>
Врање	40	31	40	31	28	20	12	11
Регион Косово и Метохија

17. КУЛТУРА

Аутори:
Јасмина Крстић
Тамара Ергић
Маја Тошић
Милица Гардовић

Извори и методи прикупљања података

Подаци о биоскопима преузети су од Завода за проучавање културног развитка Републике Србије.

Дефиниције

Биоскоп је сала или отворен простор опремљен уређајима за јавно приказивање филмова, без обзира на то да ли ради као самостална организација или као јединица у саставу неке друге организације. Обухваћени су стални биоскопи (у сталној сали), биоскопске баште и покретни (путујући) биоскопи. Биоскопска представа је јавно приказивање филмског програма (приказивање дугометражног филма) које траје око два часа.

17.1. БИОСКОПИ, 2021.

Регион Област Град – општина	Биоскопи, укупно	Седишта у биоскопским салама	Приказани филмови		Пројекције		Посетиоци		Посетиоци на 100 становника
			домаћи филмови	укупно	домаћих филмова	укупно	домаћи филмови	укупно	
РЕПУБЛИКА СРБИЈА	97	40219	1330	8859	22243	147193	1053930	2758993	40
СРБИЈА — СЕВЕР	48	22871	932	6505	17658	124151	764197	2176047	62
Београдски регион	23	14041	608	4306	12885	84264	545071	1536117	91
Београдска област	23	14041	608	4306	12885	84264	545071	1536117	91
<i>Град Београд</i>									
Врачар	1	478	16	180	920	6940	26524	64534	112
Звездара	1	1146	13	159	1216	8199	56117	174657	102
Лазаревац	1	543	31	201	84	354	10041	16369	30
Младеновац	1	332	11	81	58	271	9598	16812	33
Нови Београд	5	3796	118	810	3082	21322	156286	503668	240
Обреновац	1	541	5	35	41	94	7414	10315	14
Палилула	1	1258	12	172	1313	9285	50109	141971	77
Савски венац	2	314	16	200	997	5654	32343	106894	308
Сопот	1	303	37	44	37	44	4500	5150	26
Стари град	6	3001	307	1885	1940	9113	60734	166417	383
Чукарица	3	2329	42	539	3197	22988	131405	329330	188
Регион Војводине	25	8830	324	2199	4773	39887	219126	639930	35
Западнобачка област	2	390	20	144	314	1500	8129	16508	10
<i>Сомбор</i>	1	133	10	134	288	1474	6011	14390	19
Апатин	1	257	10	10	26	26	2118	2118	8
Јужнобанатска област	8	2318	76	413	830	6733	36792	95943	35
<i>Панчево</i>	4	1247	63	277	774	6248	34371	89266	76
Бела Црква	1	220	-	-	-	-	-	-	-
<i>Вршац</i>	1	60	-	-	-	-	-	-	-
Ковачица	1	350	-	-	-	-	-	-	-
Ковин	1	441	13	136	56	485	2421	6677	22
Јужнобачка област	6	3563	144	972	2525	22842	118662	383250	62
<i>Нови Сад</i>	3	2704	124	836	2469	22459	113626	371659	102
Бач	1	360	4	20	9	25	822	1613	13
Беочин	1	325	2	7	4	9	1000	1798	12
Врбас	1	174	14	109	43	349	3214	8180	21
Северобанатска област	1	320	17	24	18	25	414	751	1
Кањижа	1	320	17	24	18	25	414	751	3
Севернобачка област	3	484	18	295	199	1995	14819	45099	26
<i>Суботица</i>	2	261	16	293	189	1985	13791	44071	33
Бачка Топола	1	223	2	2	10	10	1028	1028	3
Средњобанатска област	2	891	23	151	699	6021	26135	69479	41
<i>Зрењанин</i>	1	495	13	141	688	6010	25536	68880	61
Сечањ	1	396	10	10	11	11	599	599	5
Сремска област	3	864	26	200	188	771	14175	28900	10
Рума	1	262	6	69	48	391	3737	10786	21
Инђија	1	203	9	42	100	184	7862	12160	27
Стара Пазова	1	399	11	89	40	196	2576	5954	9
СРБИЈА — ЈУГ	49	17348	398	2354	4585	23042	289733	582946	18
Регион Шумадије и Западне Србије	31	10420	226	1326	2194	11362	158488	337772	18
Златиборска област	8	2109	28	150	269	1156	22436	42295	16
<i>Ужице</i>	2	334	9	128	209	1092	14204	33849	48
Ариље	1	194	3	5	19	21	1531	1717	10
Нова Варош	1	406	1	1	9	9	2764	2764	20
Пожега	1	297	2	2	2	2	200	200	1
Пријеполје	1	400	10	11	23	25	2395	2423	7
Сјеница	1	238	3	3	7	7	1342	1342	5
Чајетина	1	240	-	-	-	-	-	-	-

Извор: Завод за проучавање културног развојка.

17.1. БИОСКОПИ, 2021. (наставак)

Регион Област Град – општина	Биоскопи, укупно	Седишта у биоскопским салама	Приказани филмови		Пројекције		Посетиоци		Посетио- ци на 100 станов- ника
			домаћи филмови	укупно	домаћих филмова	укупно	домаћи филмови	укупно	
Колубарска област	3	534	12	69	62	352	3046	12493	8
<i>Ваљево</i>	<i>1</i>	<i>85</i>	<i>11</i>	<i>68</i>	<i>54</i>	<i>344</i>	<i>1820</i>	<i>11267</i>	<i>13</i>
Осечина	1	200	-	-	-	-	-	-	-
Уб	1	249	1	1	8	8	1226	1226	5
Мачванска област	4	1012	20	108	191	626	11156	20008	7
<i>Шабач</i>	<i>1</i>	<i>84</i>	<i>9</i>	<i>94</i>	<i>148</i>	<i>578</i>	<i>6278</i>	<i>14789</i>	<i>14</i>
Крупањ	1	348	-	-	-	-	-	-	-
<i>Лозница</i>	<i>1</i>	<i>330</i>	<i>11</i>	<i>14</i>	<i>43</i>	<i>48</i>	<i>4878</i>	<i>5219</i>	<i>7</i>
Љубовија	1	250	-	-	-	-	-	-	-
Моравичка област	4	1861	44	230	150	625	17759	35309	18
<i>Чачак</i>	<i>1</i>	<i>683</i>	<i>13</i>	<i>98</i>	<i>43</i>	<i>201</i>	<i>8751</i>	<i>18986</i>	<i>18</i>
Горњи Милановац	1	396	17	111	87	390	6516	13691	34
Ивањица	1	632	13	20	19	33	2147	2287	8
Лучани	1	150	1	1	1	1	345	345	2
Поморавска област	1	438	27	100	63	173	8323	13435	7
<i>Јагодина</i>	<i>1</i>	<i>438</i>	<i>27</i>	<i>100</i>	<i>63</i>	<i>173</i>	<i>8323</i>	<i>13435</i>	<i>20</i>
Расинска област	5	1982	37	205	71	245	7198	11560	5
Александровац	1	350	9	9	21	21	1603	1603	7
Брус	1	350	10	10	12	12	929	929	6
Варварин	1	374	2	2	10	10	670	670	4
Трстеник	1	638	15	183	26	200	3843	8205	22
Ћићевац	1	270	1	1	2	2	153	153	2
Рашка област	3	711	35	286	255	1411	21610	46603	15
<i>Краљево</i>	<i>1</i>	<i>248</i>	<i>14</i>	<i>111</i>	<i>160</i>	<i>816</i>	<i>15249</i>	<i>30595</i>	<i>27</i>
Врњачка Бања	1	242	19	171	85	583	5348	14982	59
Рашка	1	221	2	4	10	12	1013	1026	5
Шумадијска област	3	1773	23	178	1133	6774	66960	156069	57
<i>Крагујевац</i>	<i>1</i>	<i>1136</i>	<i>16</i>	<i>161</i>	<i>1111</i>	<i>6735</i>	<i>61555</i>	<i>147664</i>	<i>85</i>
Аранђеловац	1	372	6	16	20	37	5000	8000	19
Топола	1	265	1	1	2	2	405	405	2
Регион Јужне и Источне Србије	18	6928	172	1028	2391	11680	131245	245174	17
Борска област	2	1195	26	85	173	456	7326	15321	14
<i>Бор</i>	<i>1</i>	<i>622</i>	<i>23</i>	<i>76</i>	<i>161</i>	<i>436</i>	<i>5763</i>	<i>12883</i>	<i>30</i>
Неготин	1	573	3	9	12	20	1563	2438	8
Браничевска област	2	688	15	145	76	366	11500	19100	12
<i>Пожаревац</i>	<i>1</i>	<i>458</i>	<i>14</i>	<i>144</i>	<i>70</i>	<i>360</i>	<i>11000</i>	<i>18600</i>	<i>27</i>
Велико Градиште	1	230	1	1	6	6	500	500	3
Зајечарска област	2	700	18	81	28	95	3548	6143	6
Бољевац	1	210	14	73	14	73	1048	2643	25
Књажевац	1	490	4	8	14	22	2500	3500	13
Јабланичка област	2	650	14	127	174	720	8949	17853	9
<i>Лесковац</i>	<i>1</i>	<i>133</i>	<i>13</i>	<i>126</i>	<i>165</i>	<i>711</i>	<i>8479</i>	<i>17383</i>	<i>13</i>
Лебане	1	517	1	1	9	9	470	470	3
Нишавска област	5	1951	62	468	1753	9578	80161	156185	44
<i>Ниш</i>	<i>3</i>	<i>1151</i>	<i>49</i>	<i>450</i>	<i>1720</i>	<i>9535</i>	<i>77138</i>	<i>152829</i>	<i>60</i>
Алексинач	1	444	9	14	32	42	2933	3266	7
Дољевац	1	356	4	4	1	1	90	90	1
Подунавска област	1	166	11	63	128	340	14433	22518	12
Смедерево	1	166	11	63	128	340	14433	22518	22
Пчињска област	2	651	11	36	42	100	4405	6568	3
Владичин хан	1	342	9	30	36	84	2630	3810	21
Сурдулица	1	309	2	6	6	16	1775	2758	15
Топличка област	2	927	15	23	17	25	923	1486	2
Блаце	1	507	15	23	17	25	923	1486	15
Житорађа	1	420	-	-	-	-	-	-	-
Регион Косово и Метохија

Извор: Завод за проучавање културног развика.

18. ЗДРАВСТВО

Аутор:
Мирјана Поповић

Извори и методи прикупљања података

Статистички подаци из области здравства преузети су од Института за јавно здравље Србије „Др Милан Јовановић Батут“.

Обухватност

Подаци објављени у овом поглављу прикупљани су само од здравствених установа у Републици Србији које се налазе у Плану мреже здравствених установа. Подаци о кадровима се исказују са стањем на дан 31. децембра.

**18.1. ЛЕКАРИ, СТОМАТОЛОЗИ И ФАРМАЦЕУТИ У
ЗДРАВСТВЕНОЈ СЛУЖБИ^{1) 2)}, 2021.**

Регион Област Град – општина	Лекари				Стоматолози	Фармацеути	Број становника на једног лекара
	укупно	опште медицине	на специјализацији	специјалисти			
РЕПУБЛИКА СРБИЈА	20186	3523	3091	13572	1533	1395	339
СРБИЈА – СЕВЕР	10555	1732	1679	7144	755	773	333
Београдски регион	5944	804	885	4255	341	615	284
Београдска област							
<i>Град Београд</i>	5944	804	885	4255	341	615	284
Барајево	33	8	8	17	4	-	806
Вождовац	151	49	15	87	33	15	1124
Врачар	147	33	15	99	23	400	392
Гроцка	88	49	1	38	17	-	989
Звездара	475	61	62	352	30	10	361
Земун	567	74	147	346	43	15	313
Лазаревац	101	39	11	51	13	2	549
Младеновац	83	23	7	53	6	1	613
Нови Београд	322	37	35	250	34	10	652
Обреновац	96	45	11	40	15	2	744
Палилула	191	86	13	92	39	5	970
Раковица	94	25	-	69	20	1	1130
Савски венац	3188	190	513	2485	17	143	11
Сопот	24	17	4	3	2	1	816
Стари град	207	14	27	166	13	8	210
Сурчин	-	-	-	-	-	-	-
Чукарица	177	54	16	107	32	2	989
Регион Војводине	4611	928	794	2889	414	158	396
Западнобачка област	364	61	70	233	37	11	457
<i>Сомбор</i>	<i>270</i>	<i>32</i>	<i>50</i>	<i>188</i>	<i>20</i>	<i>8</i>	<i>283</i>
Апатин	30	11	5	14	4	-	855
Кула	38	10	10	18	8	2	1001
Оџаци	26	8	5	13	5	1	1012
Јужнобанатска област	734	165	135	434	51	25	371
<i>Панчево</i>	<i>341</i>	<i>66</i>	<i>63</i>	<i>212</i>	<i>24</i>	<i>11</i>	<i>347</i>
Алибунар	26	15	2	9	2	1	685
Бела Црква	30	14	5	11	3	2	519
<i>Вршац</i>	<i>196</i>	<i>29</i>	<i>39</i>	<i>128</i>	<i>9</i>	<i>5</i>	<i>245</i>
Ковачица	32	14	6	12	6	1	726
Ковин	82	20	16	46	4	2	371
Опово	15	3	2	10	1	2	634
Пландиште	12	4	2	6	2	1	821
Јужнобачка област	1912	303	297	1312	165	50	323
<i>Нови Сад</i>	<i>1534</i>	<i>174</i>	<i>257</i>	<i>1103</i>	<i>116</i>	<i>33</i>	<i>237</i>
Бач	10	6	-	4	-	-	1269
Бачка Паланка	58	30	6	22	8	2	873
Бачки Петровац	15	10	-	5	3	-	833
Беочин	16	7	-	9	3	-	924
Бечеј	41	11	5	25	8	2	838
Врбас	154	18	28	108	9	10	248
Жабалъ	26	16	1	9	6	-	949
Србобран	12	4	-	8	3	-	1262
Сремски Карловци	-	-	-	-	-	-	-
Темерин	29	15	-	14	6	-	948
Тител	17	12	-	5	3	-	873

¹⁾ Подаци Института за јавно здравље Србије.

²⁾ Подаци се односе само на установе у Плану мреже здравствених установа Републике Србије.

18.1. ЛЕКАРИ, СТОМАТОЛОЗИ И ФАРМАЦЕУТИ У ЗДРАВСТВЕНОЈ СЛУЖБИ^{1) 2)}, 2021. (наставак)

Регион Област Град – општина	Лекари				Стоматолози	Фармацеути	Број становника на једног лекара
	укупно	опште медицине	на специјализацији	специјалисти			
Севернобанатска област	308	56	80	172	27	4	429
<i>Кикинда</i>	<i>141</i>	<i>20</i>	<i>46</i>	<i>75</i>	<i>12</i>	<i>1</i>	<i>374</i>
Ада	16	5	3	8	3	1	965
Кањижа	38	14	5	19	3	1	606
Нови Кнежевац	30	2	9	19	2	-	330
Сента	74	9	15	50	5	1	285
Чока	9	6	2	1	2	-	1105
Севернобачка област	368	84	74	210	36	7	477
<i>Суботица</i>	<i>320</i>	<i>70</i>	<i>67</i>	<i>183</i>	<i>28</i>	<i>7</i>	<i>421</i>
Бачка Топола	35	6	7	22	5	-	853
Мали Иђош	13	8	-	5	3	-	844
Средњобанатска област	372	106	59	207	34	18	456
<i>Зрењанин</i>	<i>309</i>	<i>61</i>	<i>53</i>	<i>195</i>	<i>24</i>	<i>11</i>	<i>366</i>
Житиште	16	14	-	2	2	3	905
Нова Црња	10	7	3	-	2	2	890
Нови Бечеј	24	12	3	9	5	-	912
Сечањ	13	12	-	1	1	2	864
Сремска област	553	153	79	321	64	43	529
<i>Сремска Митровица</i>	<i>264</i>	<i>29</i>	<i>53</i>	<i>182</i>	<i>22</i>	<i>6</i>	<i>280</i>
Инђија	71	34	7	30	10	7	633
Ириг	16	6	4	6	2	1	605
Пећинци	26	12	1	13	3	3	728
Рума	65	27	7	31	9	8	776
Стара Пазова	72	28	1	43	12	13	896
Шид	39	17	6	16	6	5	773
СРБИЈА – ЈУГ Регион Шумадије и Западне Србије	9631	1791	1412	6428	778	622	345
Златиборска област	692	96	128	468	54	73	375
<i>Град Ужице</i>	<i>359</i>	<i>32</i>	<i>69</i>	<i>258</i>	<i>17</i>	<i>67</i>	<i>198</i>
Ужице	-	-	-	-	-	-	-
Севојно	-	-	-	-	-	-	-
Ариље	22	4	2	16	2	-	789
Бајина Башта	24	4	6	14	3	1	984
Косјерић	16	4	4	8	2	-	643
Нова Варош	23	8	1	14	1	-	598
Пожега	27	9	2	16	6	-	985
Прибој	62	6	15	41	7	2	369
Пријеполје	95	14	22	59	7	1	354
Сјеница	44	11	4	29	8	-	578
Чајетина	20	4	3	13	1	2	732
Колубарска област	385	53	77	255	31	9	412
<i>Ваљево</i>	<i>304</i>	<i>21</i>	<i>61</i>	<i>222</i>	<i>19</i>	<i>7</i>	<i>275</i>
Лајковац	16	3	5	8	3	-	900
Љиг	10	3	3	4	2	1	1083
Мионица	12	7	2	3	2	1	1043
Осечина	10	3	2	5	2	-	1047
Уб	33	16	4	13	3	-	809
Мачванска област	603	85	103	415	55	47	449
<i>Шабач</i>	<i>277</i>	<i>15</i>	<i>47</i>	<i>215</i>	<i>21</i>	<i>9</i>	<i>391</i>
Богатић	29	12	2	15	4	1	884
Владимирци	13	6	1	6	2	1	1154
Коцељева	13	5	3	5	1	-	867
Крупањ	15	7	1	7	3	1	984
<i>Лозница</i>	<i>225</i>	<i>32</i>	<i>43</i>	<i>150</i>	<i>18</i>	<i>34</i>	<i>325</i>
Љубовија	20	6	3	11	3	-	602
Мали Зворник	11	2	3	6	3	1	987

¹⁾ Подаци Института за јавно здравље Србије.

²⁾ Подаци се односе само на установе у Плану мреже здравствених установа Републике Србије.

18.1. ЛЕКАРИ, СТОМАТОЛОЗИ И ФАРМАЦЕУТИ У ЗДРАВСТВЕНОЈ СЛУЖБИ^{1) 2)}, 2021. (наставак)

Регион Област Град – општина	Лекари				Стоматолози	Фармацеути	Број становника на једног лекара
	укупно	опште медицине	на специјализацији	специјалисти			
Моравичка област	468	57	100	311	33	47	415
<i>Чачак</i>	296	27	72	197	18	43	364
Горњи Милановац	100	14	15	71	8	2	403
Ивањица	45	7	10	28	4	2	637
Лучани	27	9	3	15	3	-	649
Поморавска област	584	55	95	434	44	31	328
<i>Јагодина</i>	183	16	40	127	17	20	369
Деспотовац	32	6	6	20	4	-	602
Параћин	124	14	14	96	9	6	393
Рековац	14	7	1	6	1	-	610
Свилајнац	39	7	2	30	6	-	520
Ђуприја	192	5	32	155	7	5	140
Расинска област	475	102	62	311	45	6	454
<i>Крушевац</i>	358	60	54	244	25	6	328
Александровац	26	13	1	12	4	-	888
Брус	19	1	-	18	4	-	738
Варварин	18	6	3	9	3	-	861
Трстеник	43	16	4	23	7	-	865
Ћићевац	11	6	-	5	2	-	751
Рашка област	815	200	130	485	76	61	371
<i>Краљево</i>	338	43	62	233	29	53	339
Врњачка Бања	72	12	9	51	6	3	354
<i>Нови Пазар</i>	325	126	48	151	29	2	333
Рашка	35	8	5	22	4	-	620
Тутин	45	11	6	28	8	3	713
Шумадијска област	1034	167	146	721	56	55	267
<i>Крагујевац</i>	832	110	122	600	36	53	210
Аранђеловац	112	22	16	74	9	2	376
Баточина	17	5	2	10	3	-	623
Кнић	17	5	2	10	3	-	732
Лапово	12	5	2	5	2	-	577
Рача	17	9	-	8	1	-	592
Топола	27	11	2	14	2	-	723
Регион Јужне и Источне Србије	4575	976	571	3028	384	293	317
<i>Борска област</i>	338	45	60	233	23	5	316
<i>Бор</i>	142	21	23	98	14	2	304
Кладово	65	5	16	44	3	2	272
Мајданпек	37	5	10	22	3	-	420
Неготин	94	14	11	69	3	1	325
Браничевска област	409	92	68	249	32	58	391
<i>Град Пожаревац</i>	241	36	44	161	16	55	291
Пожаревац	-	-	-	-	-	-	-
Костолац	-	-	-	-	-	-	-
Велико Градиште	22	9	2	11	3	-	688
Голубац	13	5	1	7	2	-	538
Жабари	11	7	1	3	2	1	809
Жагубица	18	7	-	11	2	-	592
Кучево	17	9	2	6	1	-	725
Мало Црниће	11	6	2	3	2	1	833
Петровац на Млави	76	13	16	47	4	1	352

¹⁾ Подаци Института за јавно здравље Србије.

²⁾ Подаци се односе само на установе у плану мреже здравствених установа Републике Србије.

**18.1. ЛЕКАРИ, СТОМАТОЛОЗИ И ФАРМАЦЕУТИ У
ЗДРАВСТВЕНОЈ СЛУЖБИ^{1) 2)}, 2021. (наставак)**

Регион Област Град – општина	Лекари				Стоматолози	Фармацеути	Број становника на једног лекара
	укупно	опште медицине	на специјализацији	специјалисти			
Зајечарска област	350	67	43	240	18	43	292
<i>Зајечар</i>	<i>190</i>	<i>24</i>	<i>27</i>	<i>139</i>	<i>9</i>	<i>39</i>	<i>272</i>
Бољевац	16	4	-	12	2	-	668
Књажевац	84	23	6	55	4	-	314
Сокобања	60	16	10	34	3	4	226
Јабланичка област	514	131	69	314	51	6	376
<i>Лесковац</i>	<i>402</i>	<i>80</i>	<i>61</i>	<i>261</i>	<i>34</i>	<i>6</i>	<i>326</i>
Бојник	17	4	2	11	3	-	572
Власотинце	44	23	3	18	5	-	607
Лебане	32	17	-	15	6	-	587
Медвеђа	19	7	3	9	3	-	323
Црна Трава	-	-	-	-	-	-	-
Нишавска област	1569	311	153	1105	117	109	226
<i>Град Ниш</i>	<i>1382</i>	<i>261</i>	<i>141</i>	<i>980</i>	<i>93</i>	<i>108</i>	<i>183</i>
Медијана	1281	259	130	892	92	106	65
Нишка Бања	55	2	4	49	-	1	249
Палилула	-	-	-	-	-	-	-
Пантелеј	-	-	-	-	-	-	-
Црвени крст	46	-	7	39	1	1	658
Алексинац	95	19	7	69	12	1	482
Гаџин Хан	12	2	-	10	2	-	520
Дољевац	23	6	1	16	3	-	761
Мерошина	20	9	-	11	3	-	629
Ражањ	17	10	-	7	2	-	440
Сврљиг	20	4	4	12	2	-	591
Пиротска област	228	46	31	151	18	18	356
<i>Пирот</i>	<i>176</i>	<i>35</i>	<i>23</i>	<i>118</i>	<i>12</i>	<i>18</i>	<i>299</i>
Бабушница	18	2	6	10	2	-	528
Бела Паланка	19	1	-	18	2	-	543
Димитровград	15	8	2	5	2	-	583
Подунавска област	429	90	65	274	39	33	421
<i>Смедерево</i>	<i>240</i>	<i>51</i>	<i>24</i>	<i>165</i>	<i>23</i>	<i>27</i>	<i>417</i>
Велика Плана	45	19	7	19	8	2	816
Смедеревска Паланка	144	20	34	90	8	4	302
Пчињска област	517	170	52	295	61	19	373
<i>Град Врање</i>	<i>281</i>	<i>93</i>	<i>24</i>	<i>164</i>	<i>23</i>	<i>17</i>	<i>278</i>
Врање	-	-	-	-	-	-	-
Врањска Бања	-	-	-	-	-	-	-
Босилеград	15	4	2	9	2	-	452
Бујановац	53	25	4	24	12	2	706
Владичин Хан	28	14	1	13	5	-	649
Прешево	43	13	5	25	11	-	702
Сурдулица	88	16	14	58	6	-	205
Трговиште	9	5	2	2	2	-	491
Топличка област	221	24	30	167	25	2	365
<i>Прокупље</i>	<i>158</i>	<i>12</i>	<i>26</i>	<i>120</i>	<i>12</i>	<i>1</i>	<i>251</i>
Блаце	14	4	-	10	2	-	709
Житорађа	17	3	3	11	4	-	849
Куршумлија	32	5	1	26	7	1	524
Регион Косово и Метохија

¹⁾ Подаци Института за јавно здравље Србије.

²⁾ Подаци се односе само на установе у Плану мреже здравствених установа Републике Србије.

19. ПРАВОСУЂЕ

Аутор:
Весна Зајц

Извори и методи прикупљања података

Подаци о правоснажно осуђеним пунолетним и малолетним лицима прикупљају се од судова опште надлежности, путем индивидуалног статистичког упитника.

Обухватност

Обухваћена су сва пунолетна односно малолетна лица која су проглашена кривим и којима су судови опште надлежности констатовали правоснажност пресуде у одговарајућој години.

Дефиниције

Правоснажно осуђена пунолетна лица јесу лица са навршених 18 или више година у време извршења кривичног дела, а правоснажно осуђена малолетна лица јесу лица са навршених 14, 15, 16 и 17 година у време извршења кривичног дела.

19.1. ПРАВНОСНАЖНО ОСУЂЕНА ПУНОЛЕТНА И МАЛОЛЕТНА ЛИЦА ПРЕМА МЕСТУ ИЗВРШЕЊА КРИВИЧНОГ ДЕЛА И КРИВИЧНОМ ДЕЛУ, 2021.

Регион Област Град – општина	Пунолетна лица						Малолетна лица		
	свега	кривична дела против					свега	кривична дела против	
		живота и тела	имовине	здравља људи	безбедности јавног саобраћаја	правног саобраћаја		живота и тела	имовине
РЕПУБЛИКА СРБИЈА	27508	1432	6708	5315	2287	1323	1383	181	635
Непознато	775	31	192	201	34	32	3	1	1
Иностранство	54	-	13	6	8	11	1	-	1
СРБИЈА – СЕВЕР	14270	593	3484	3167	1252	881	577	53	240
Београдски регион	5828	204	1491	2045	496	234	312	28	102
Београдска област (Град Београд)	5828	204	1491	2045	496	234	312	28	102
Барајево	61	2	10	12	9	1	5	-	2
Вождовац	468	19	127	166	43	15	36	-	10
Врачар	142	1	38	55	13	2	12	3	4
Гроцка	176	8	31	52	17	4	9	2	2
Звездара	416	12	104	179	24	10	19	3	1
Земун	553	21	147	183	55	11	34	2	10
Лазаревац	330	12	116	72	20	7	10	-	8
Младеновац	202	7	46	40	19	7	10	-	7
Нови Београд	783	17	215	325	63	19	38	4	13
Обреновац	300	5	70	70	38	28	16	1	5
Палилула (Београд)	467	15	117	192	39	8	38	5	16
Раковица	233	17	59	61	22	6	28	2	7
Савски венац	588	19	152	261	35	14	10	1	6
Сопот	39	3	6	12	6	1	4	2	1
Стари град	317	8	76	153	16	8	17	1	4
Сурчин	282	13	58	63	20	87	2	1	-
Чукарица	471	25	119	149	57	6	24	1	6
Регион Војводине	8442	389	1993	1122	756	647	265	25	138
Западнобачка област	784	41	204	76	90	21	36	4	11
<i>Сомбор</i>	<i>408</i>	<i>18</i>	<i>105</i>	<i>31</i>	<i>44</i>	<i>14</i>	<i>19</i>	<i>1</i>	<i>5</i>
Апатин	102	8	18	8	10	4	5	-	2
Кула	179	10	53	31	29	1	6	2	2
Оџаци	95	5	28	6	7	2	6	1	2
Јужнобанатска област	1005	51	255	190	77	33	68	10	41
<i>Панчево</i>	<i>454</i>	<i>19</i>	<i>117</i>	<i>108</i>	<i>41</i>	<i>20</i>	<i>34</i>	<i>7</i>	<i>19</i>
Алибунар	70	2	16	8	5	3	4	-	4
Бела Црква	88	5	32	14	3	2	1	-	1
<i>Вршац</i>	<i>168</i>	<i>14</i>	<i>40</i>	<i>32</i>	<i>10</i>	<i>3</i>	<i>9</i>	-	<i>6</i>
Ковачица	64	2	12	8	7	3	12	2	6
Ковин	107	7	29	11	7	2	8	1	5
Опово	25	2	4	5	2	-	-	-	-
Пландиште	29	-	5	4	2	-	-	-	-
Јужнобачка област	1503	68	326	262	204	39	37	4	17
<i>Нови Сад</i>	<i>672</i>	<i>30</i>	<i>153</i>	<i>140</i>	<i>83</i>	<i>8</i>	<i>21</i>	<i>2</i>	<i>10</i>
Бач	38	3	7	6	3	4	1	-	-
Бачка Паланка	180	5	32	22	29	4	4	-	-
Бачки Петровац	23	-	11	5	3	-	-	-	-
Беочин	25	2	2	4	2	1	-	-	-
Бечеј	193	17	52	14	25	3	4	-	2
Врбас	181	4	38	42	28	11	7	2	5
Жабаль	55	1	15	6	10	-	-	-	-
Србобран	76	3	10	18	9	4	-	-	-
Сремски Карловци	21	1	1	2	2	1	-	-	-
Темерин	25	2	-	3	9	2	-	-	-
Тител	14	-	5	-	1	1	-	-	-

19.1. ПРАВНОСНАЖНО ОСУЂЕНА ПУНОЛЕТНА И МАЛОЛЕТНА ЛИЦА ПРЕМА МЕСТУ ИЗВРШЕЊА КРИВИЧНОГ ДЕЛА И КРИВИЧНОМ ДЕЛУ, 2021. (наставак)

Регион Област Град – општина	Пунолетна лица						Малолетна лица		
	свега	кривична дела против					свега	кривична дела против	
		живота и тела	имовине	здравља људи	безбедности јавног саобраћаја	правног саобраћаја		живота и тела	имовине
Севернобанатска област	1056	40	179	77	59	400	27	1	19
<i>Кикинда</i>	299	18	80	30	35	6	9	-	5
Ада	45	1	16	2	6	-	-	-	-
Кањижа	512	7	22	21	7	388	9	-	8
Нови Кнежевац	54	5	17	11	3	-	3	-	3
Сента	102	6	27	9	7	5	4	-	3
Чока	44	3	17	4	1	1	2	1	-
Севернобачка област	846	32	222	99	99	30	46	3	24
<i>Суботица</i>	739	29	188	79	82	27	37	3	18
Бачка Топола	78	3	27	15	15	1	6	-	3
Мали Иђош	29	-	7	5	2	2	3	-	3
Средњобанатска област	1406	59	336	160	88	50	20	2	9
<i>Зрењанин</i>	1003	37	222	144	70	35	11	2	3
Житиште	100	2	25	5	6	3	6	-	4
Нова Црња	51	9	7	4	3	4	2	-	1
Нови Бечеј	148	8	52	5	4	4	1	-	1
Сечањ	104	3	30	2	5	4	-	-	-
Сремска област	1842	98	471	258	139	74	31	1	17
<i>Сремска Митровица</i>	498	23	118	93	36	19	11	-	8
Инђија	222	12	55	20	21	8	3	-	-
Ириг	77	4	20	11	2	3	1	-	1
Пећинци	173	13	70	11	10	4	2	-	-
Рума	414	25	91	43	29	17	3	-	2
Стара Пазова	350	18	98	59	37	13	8	1	6
Шид	108	3	19	21	4	10	3	-	-
СРБИЈА – ЈУГ	12409	808	3019	1941	993	399	802	127	393
Регион Шумадије и Западне Србије	7011	444	1680	1099	641	204	427	69	181
Златиборска област	756	43	122	152	63	31	65	9	25
<i>Град Ужице</i>	125	7	14	33	12	3	26	6	10
Ужице	122	7	14	33	12	3	24	6	10
Севојно	3	-	-	-	-	-	2	-	-
Арилџе	79	5	15	11	3	1	6	-	3
Бајина Башта	49	-	16	13	-	2	4	-	1
Косјерић	33	-	5	2	2	2	2	1	-
Нова Варош	45	7	7	10	5	-	5	-	2
Пожега	165	4	25	25	22	12	2	-	1
Прибој	58	4	5	20	6	3	2	-	2
Пријеполје	111	4	11	34	9	6	8	-	2
Сјеница	57	10	12	-	2	2	6	2	1
Чајетина	34	2	12	4	2	-	4	-	3
Колубарска област	514	38	150	76	61	14	45	4	24
<i>Ваљево</i>	239	16	65	47	22	6	23	2	15
Лајковац	63	2	20	11	7	-	9	1	2
Љиг	34	7	13	2	2	3	2	1	-
Мионица	32	1	8	4	4	2	5	-	5
Осечина	12	-	4	-	2	1	-	-	-
Уб	134	12	40	12	24	2	6	-	2
Мачванска област	1474	79	340	162	203	63	64	14	20
<i>Шабач</i>	776	43	165	93	123	35	34	8	9
Богатић	25	-	1	3	8	4	6	1	2
Владимирци	56	5	5	2	13	1	5	-	4
Коцељева	41	1	8	1	3	2	1	1	-
Крупањ	43	3	5	2	4	1	3	1	1
<i>Лозница</i>	454	24	138	47	43	18	11	2	3
Љубовија	36	2	6	5	3	-	2	-	1
Мали Зворник	43	1	12	9	6	2	2	1	-

19.1. ПРАВНОСНАЖНО ОСУЂЕНА ПУНОЛЕТНА И МАЛОЛЕТНА ЛИЦА ПРЕМА МЕСТУ ИЗВРШЕЊА КРИВИЧНОГ ДЕЛА И КРИВИЧНОМ ДЕЛУ, 2021. (наставак)

Регион Област Град – општина	Пунолетна лица						Малолетна лица		
	свега	кривична дела против					свега	кривична дела против	
		живота и тела	имовине	здравља људи	безбедности јавног саобраћаја	правног саобраћаја		живота и тела	имовине
Моравичка област	631	32	161	107	50	14	31	4	11
<i>Чачак</i>	371	22	109	76	23	5	20	4	4
Горњи Милановац	133	7	28	24	15	6	4	-	2
Ивањица	86	2	14	6	7	-	6	-	5
Лучани	41	1	10	1	5	3	1	-	-
Поморавска област	718	50	193	81	58	29	70	13	35
<i>Јагодина</i>	218	19	55	42	15	12	31	10	9
Деспотовац	9	-	2	1	-	-	4	-	3
Параћин	230	15	47	18	22	13	18	2	9
Рековац	11	1	1	2	1	-	1	-	-
Свилајнац	107	10	56	4	6	1	3	-	3
Ђуприја	143	5	32	14	14	3	13	1	11
Расинска област	713	51	183	114	31	15	40	9	14
<i>Крушевац</i>	419	33	125	59	20	5	28	3	11
Александровац	72	2	22	5	6	3	-	-	-
Брус	58	1	12	15	1	3	3	-	2
Варварин	40	4	5	8	2	-	5	4	1
Трстеник	113	11	17	26	2	4	4	2	-
Ћићевац	11	-	2	1	-	-	-	-	-
Рашка област	1100	80	272	229	63	16	86	11	43
<i>Краљево</i>	468	45	101	111	31	2	33	4	18
Врњачка Бања	104	1	33	32	8	2	8	-	5
<i>Нови Пазар</i>	391	28	105	65	15	9	27	5	15
Рашка	112	4	32	18	9	3	-	-	-
Тутин	25	2	1	3	-	-	18	2	5
Шумадијска област	1105	71	259	178	112	22	26	5	9
<i>Крагујевац</i>	762	38	185	129	71	13	21	4	7
Аранђеловац	147	18	31	35	14	4	2	-	-
Баточина	25	1	3	2	3	-	1	-	1
Кнић	34	3	10	-	4	2	1	1	-
Лапово	30	1	6	1	8	1	-	-	-
Рача	29	3	3	1	5	-	1	-	1
Топола	78	7	21	10	7	2	-	-	-
Регион Јужне и Источне Србије	5389	364	1339	842	352	194	375	58	212
Борска област	449	19	112	78	18	14	39	8	18
<i>Бор</i>	159	8	56	22	5	5	3	-	3
Кладово	71	1	13	22	4	1	3	1	1
Мајданпек	101	5	19	17	2	2	11	3	3
Неготин	118	5	24	17	7	6	22	4	11
Браничевска област	823	57	219	136	41	32	41	10	22
<i>Град Пожаревац</i>	460	33	148	78	20	15	31	9	15
Пожаревац	407	30	124	70	18	13	28	9	12
Костолац	53	3	24	8	2	2	3	-	3
Велико Градиште	105	5	22	13	3	7	1	-	-
Голубац	36	2	6	10	-	1	3	-	3
Жабари	51	2	16	6	3	-	1	-	-
Жагубица	16	-	3	1	3	-	1	-	1
Кучево	53	7	6	6	2	3	-	-	-
Мало Црниће	50	6	10	10	7	1	2	-	2
Петровац на Млави	52	2	8	12	3	5	2	1	1

19.1. ПРАВНОСНАЖНО ОСУЂЕНА ПУНОЛЕТНА И МАЛОЛЕТНА ЛИЦА ПРЕМА МЕСТУ ИЗВРШЕЊА КРИВИЧНОГ ДЕЛА И КРИВИЧНОМ ДЕЛУ, 2021. (наставак)

Регион Област Град – општина	Пунолетна лица						Малолетна лица		
	свега	кривична дела против					свега	кривична дела против	
		живота и тела	имовине	здравља људи	безбедности јавног саобраћаја	правног саобраћаја		живота и тела	имовине
Зајечарска област	546	16	165	85	46	13	23	2	16
<i>Зајечар</i>	283	10	87	42	22	8	12	2	6
Бољевац	63	2	16	8	2	2	1	-	1
Књажевац	102	3	23	12	14	3	9	-	8
Сокобања	98	1	39	23	8	-	1	-	1
Јабланичка област	725	71	183	97	39	19	50	6	33
<i>Лесковац</i>	528	43	142	79	31	14	31	4	19
Бојник	37	10	11	3	-	2	8	-	8
Власотинце	68	7	9	10	5	2	9	2	4
Лебане	80	11	15	5	2	-	2	-	2
Медвеђа	11	-	5	-	1	1	-	-	-
Црна Трава	1	-	1	-	-	-	-	-	-
Нишавска област	753	54	230	93	65	31	57	3	36
<i>Град Ниш</i>	409	29	139	66	32	14	37	2	23
Медијана	344	26	119	58	22	10	32	2	20
Нишка Бања	7	-	1	2	2	1	-	-	-
Палилула (Ниш)	15	2	5	1	1	2	-	-	-
Пантелеј	20	-	2	5	5	1	3	-	2
Црвени крст	23	1	12	-	2	-	2	-	1
Алексинач	264	20	72	22	21	14	12	1	8
Гаџин Хан	5	-	2	1	1	-	-	-	-
Дољевац	9	-	2	1	3	-	4	-	2
Мерошина	45	5	9	3	4	3	3	-	2
Ражањ	14	-	5	-	2	-	1	-	1
Сврљиг	7	-	1	-	2	-	-	-	-
Пиротска област	566	32	115	130	27	23	68	17	29
<i>Пирот</i>	272	19	63	27	23	7	51	14	17
Бабушница	64	5	16	2	2	2	2	1	-
Бела Паланка	85	3	31	4	2	2	11	1	9
Димитровград	145	5	5	97	-	12	4	1	3
Подунавска област	547	32	122	71	57	23	26	6	7
<i>Смедерево</i>	372	19	95	46	41	18	10	3	3
Велика Плана	91	5	19	13	10	2	8	2	3
Смедеревска Паланка	84	8	8	12	6	3	8	1	1
Пчињска област	582	57	104	99	41	28	40	6	26
<i>Град Врање</i>	221	30	42	16	18	13	13	1	8
Врање	213	28	41	16	16	13	13	1	8
Врањска Бања	8	2	1	-	2	-	-	-	-
Босилеград	6	-	1	-	1	1	-	-	-
Бујановац	161	13	37	27	9	5	11	5	4
Владичин Хан	17	1	4	1	2	1	-	-	-
Прешево	132	4	14	51	7	5	-	-	-
Сурдулица	26	3	5	4	3	2	16	-	14
Трговиште	19	6	1	-	1	1	-	-	-
Топличка област	398	26	89	53	18	11	31	-	25
<i>Прокупље</i>	179	17	39	32	10	5	16	-	12
Блаце	52	2	17	3	2	-	1	-	1
Житорађа	39	2	6	3	2	3	11	-	11
Куршумлија	128	5	27	15	4	3	3	-	1
Регион Косово и Метохија	9	-	-	-	-	1	-	-	-

Одсек за комуникацију и информисање
Тел.: 011/24-01-284
Имејл: stat@stat.gov.rs

Библиотека
Тел.: 011/24-12-922, лок. 251
Имејл: biblioteka@stat.gov.rs

Број страна: 341

Тираж: 100

CIP - Каталогизација у публикацији
Народна библиотека Србије, Београд

311/314

ОПШТИНЕ и региони у Републици Србији ... /
одговара Миладин Ковачевић; уредник Душан Гавриловић
. - 2011- . - Београд : Републички завод за статистику, 2011-
(Београд : Републички завод за статистику). - 29 cm

Годишње. - Је nastavak: Општине у Србији = ISSN 1450-9075
. - Има издање на другом језику: Municipalities and regions of the
Republic of Serbia = ISSN 2466-3824
ISSN 2217-7981 = Општине и региони у Републици Србији
COBISS.SR-ID 188421132

ОПШТИНЕ И РЕГИОНИ У
РЕПУБЛИЦИ СРБИЈИ

2022

