

МЕТОДОЛОГИЈЕ И СТАНДАРДИ

БРОЈ 70

МЕТОДОЛОГИЈЕ И СТАНДАРДИ

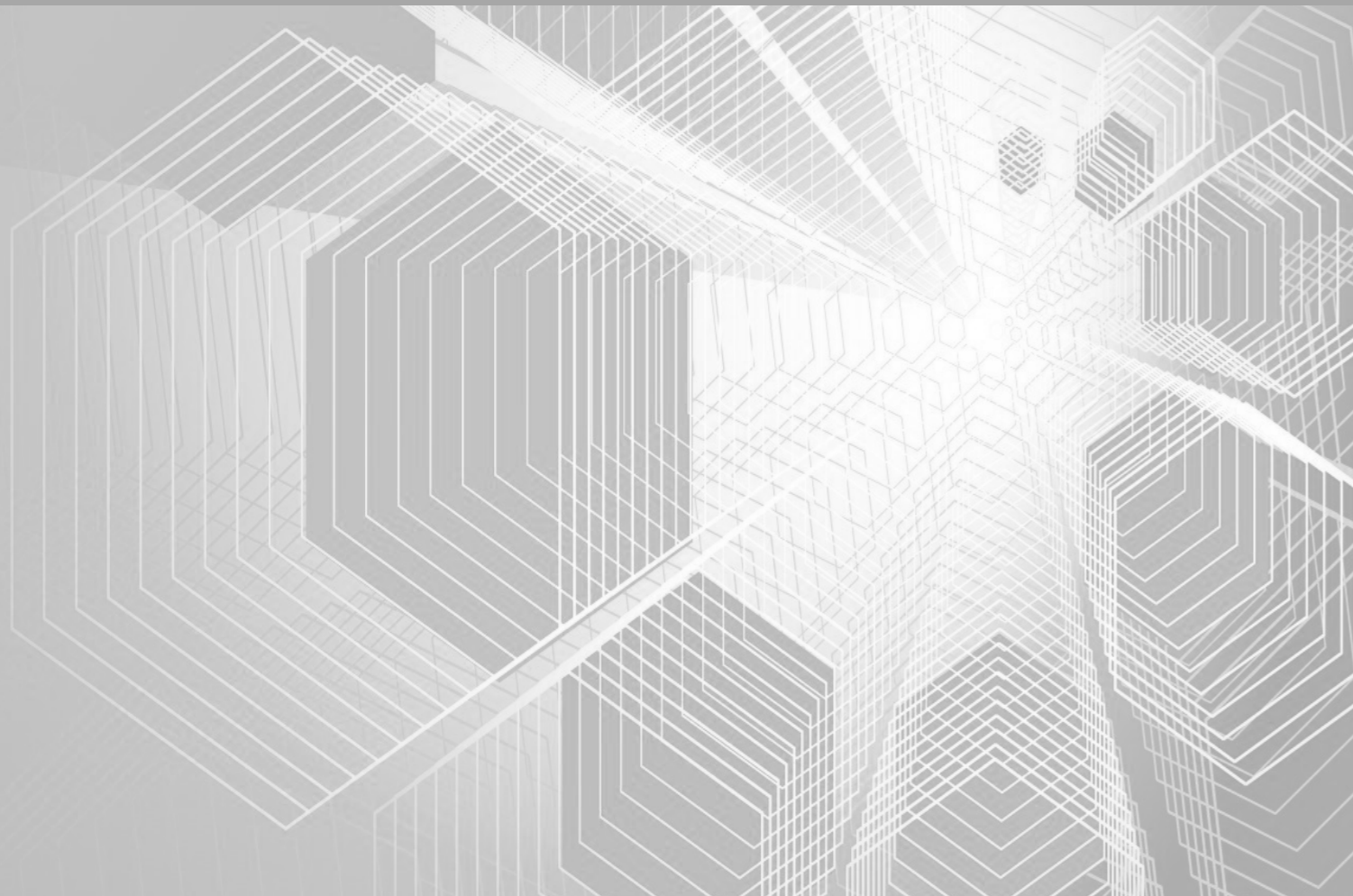

БРОЈ 70

Номенклатура индустријских производа
за годишње истраживање индустрије, 2017.

**Номенклатура
индустријских производа
за Годишње истраживање индустрије, 2017.**

Београд, 2018. године

Методологије и стандарди – Номенклатура индустријских производа за Годишње истраживање индустрије, 2017.

Издавач: Републички завод за статистику, Београд, Милана Ракића број 5
Одговара: др Миладин Ковачевић, директор

Рукопис припремили: мр Љубица Живадиновић, Јасмина Костић Симов, Катарина Живојиновић,
Милан Булатовић, Снежана Столић, Зоран Арнаут, Дуња Филипковић и Љубомир Делић

Пројектант и програмер: Сузана Ђорђевић

РЕДАКЦИЈА

Руководилац: Драгана Ђоковић Папић

Чланови: Наташа Мијаковац, Сперанца Ротар, Миодраг Церовина, Биљана Брајовић и Ирена Димић

Дизајн корице: Зоран Атијас

Израда корице: Милан Шормаз

Лектура: Богдана Милошевић, Емилија Видановић

Технички уредник: Ирена Димић

© Приликом коришћења података објављених у овој публикацији обавезно је навођење извора.

ПРЕДГОВОР

Један од основних циљева српске статистике јесте да обезбеди међународно упоредиве податке. Корак у том смеру било је усклађивање националних статистичких стандарда са европским. У ту сврху урађена је Класификација делатности (2010)¹⁾, која за основ има европску класификацију *NACE rev. 2*. Такође је у области статистике индустријске производње урађена нова Номенклатура индустријских производа (НИП) и она се заснива на европској листи индустријских производа *PRODCOM* (*PRO*Ducts of *COM*munity).

НИП је урађен на основу превода *PRODCOM* листе за 2008. годину. Корекције номенклатуре индустријских производа врше се у складу са променама у *PRODCOM* листи, која се ажурира сваке године. Почевши од 2017. године, НИП не садржи производе из области: Експлоатација угља, Експлоатација сирове нафте и природног гаса, Услугне делатности у рударству и геолошким истраживањима, Производња кокса и деривата нафте и Снабдевање електричном енергијом, гасом, паром и климатизација. Подаци о производима из ових области прате се у статистици енергетике.

Сваком производу додељена је област делатности, оквиру које се тај производ производи. Осим тога, сви производи повезани су са одговарајућом шифром из Комбиноване номенклатуре (*CN*), која се користи у области спољне трговине. Тако је омогућено повезивање података спољнотрговинске и индустријске статистике.

Ова номенклатура намењена је како извештајним јединицама које су у законској обавези да по овом стандарду достављају податке за 2017. годину статистици²⁾, тако и корисницима статистичких података.

У Београду, 2018.

Директор

Др Миладин Ковачевић

¹⁾ Закон о Класификацији делатности објављен у Службеном гласнику РС, број 104/2009.

²⁾ Закон о званичној статистици објављен у Службеном гласнику РС, број 104/2009.

САДРЖАЈ

| | |
|---|-----|
| Предговор | 3 |
| Методолошка објашњења | 7 |
| Лексикон скраћеница коришћених у Номенклатури | 10 |
| 07 Експлоатација руда метала | 13 |
| 08 Остало рударство | 14 |
| 09 Услугне делатности у рударству и геолошким истраживањима | 15 |
| 10 Производња прехранбених производа | 16 |
| 11 Производња пића | 27 |
| 12 Производња дуванских производа | 29 |
| 13 Производња текстила | 30 |
| 14 Производња одевних предмета | 36 |
| 15 Производња коже и предмета од коже | 40 |
| 16 Прерада дрвета и производи од дрвета, плуте, сламе и прућа, осим намештаја | 42 |
| 17 Производња папира и производа од папира | 44 |
| 18 Штампане и умножавање аудио и видео записа | 47 |
| 20 Производња хемикалија и хемијских производа | 48 |
| 21 Производња основних фармацеутских производа и препарата | 61 |
| 22 Производња производа од гуме и пластике | 63 |
| 23 Производња производа од осталих неметалних минерала | 67 |
| 24 Производња основних метала | 72 |
| 25 Производња металних производа, осим машина и уређаја | 80 |
| 26 Производња рачунара, електронских и оптичких производа | 88 |
| 27 Производња електричне опреме | 94 |
| 28 Производња машина и опреме на другом месту непоменуте | 99 |
| 29 Производња моторних возила, приколица и полуприколица | 112 |
| 30 Производња осталих саобраћајних средстава | 114 |
| 31 Производња намештаја | 116 |
| 32 Остале прерађивачке делатности | 117 |
| 33 Поправка и монтажа машина и опреме | 121 |

МЕТОДОЛОШКА ОБЈАШЊЕЊА

1. УВОД

У периоду од 1948. до 1951. у статистици индустрије употребљавала се Привремена номенклатура производа. Ова номенклатура је била стандард како за евиденцију производа у предузећима, тако и за статистичка истраживања. За статистичко истраживање Месечни извештај индустрије, којим је статистика пратила месечне промене индустријске производње, 1952. године била је припремљена посебна номенклатура индустријских производа, са приближно 1000 производа. Годишње праћење индустријске производње уведено је 1957. године и за ту сврху коришћена је детаљнија номенклатура, са приближно 2000 производа.

Одвојене номенклатуре за Месечни и Годишњи извештај индустрије користиле су се до 1984. године. Тада је почела да се користи детаљнија номенклатура индустријских производа, која је обухватала око 3000 позиција. Недостатак ове номенклатуре био је у томе што она није била непосредно упоредива са осталим номенклатурама производа и робе који су се користили у југословенском статистичком систему.

Примена Класификације делатности (1996), која је припремљена у складу са европском класификацијом *NACE rev. 1*, од 1. јануара 2001. године донела је промену значења појма „индустрија“. Он је постао нешто шири него што је то био случај у претходном периоду. Због ових промена, урађена је Номенклатура индустријских производа, са 4420 позиција, која је објављена 27. маја 2002. године. Ова номенклатура примењивала се у Годишњем извештају индустрије у периоду од 2001. до 2010. године, а у Месечном извештају индустрије у периоду од 2004. до 2010. године.

1.1. Кратак приказ Номенклатуре за Годишње истраживање индустрије

Номенклатура индустријских производа представља основ за статистичко приказивање индустријске производње у физичким јединицама мере.

У овој номенклатури индустријских производа обезбеђено је:

- да она одговара постигнутом степену развијености производње;
- да је повезана са другим робним номенклатурама (пре свега, са спољнотрговинском);
- да је усклађена са међународним стандардима и да су на тај начин омогућена међународна поређења на нивоу производа.

Основа НИП-а је Класификација производа по делатности – *CPA (Classification of Products by Activity)*. Помоћу *CPA*, сви производи и све услуге разврставају се по делатностима у оквиру којих се ти производи и услуге производе, и важи као обавезан стандард у статистици Европске уније. Европски статистички завод (*Eurostat*) урадио је, ради праћења индустријске производње, још детаљнији приказ производа рударства и прерађивачке делатности с насловом *PRODCOM – List*.

НИП је српски пандан *PRODCOM*-у.

Структура шифре производа

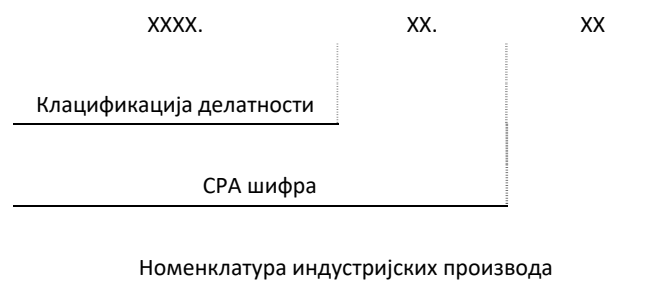

Сваки производ је одређен осмоцифрском шифром, описом производа или индустријске услуге и јединицом мере у којој треба приказати тражене податке. Поред тога, дата је и веза са одговарајућим ставкама у Комбинованој номенклатури (CN), која се користи за статистичко праћење спољнотрговинске размене робе. Та веза омогућава анализу података о производњи, увозу и извозу на нивоу производа. Шифра делатности, која је саставни део шифре производа, омогућава повезивање са осталим статистичким подацима, расчлањеним по делатности и анализу тих података.

2. СТАТИСТИЧКО ПРАЋЕЊЕ ИНДУСТРИЈСКЕ ПРОИЗВОДЊЕ

2.1. Уводна објашњења

Појам индустрије. Индустрија је делатност у којој се обавља производња различитих производа и прерада сировина минералног, биљног, животињског или вештачког порекла.

До 2001. године, према Јединственој класификацији делатности, под индустријом су се подразумевали производња електроенергије, рударство и фабричка прерада рударских, шумских и пољопривредних сировина. Применом Класификације делатности (1996), која је припремљена у складу са европском класификацијом *NACE rev. 1*, од 1. јануара 2001. године индустрија обухвата делатности следећих сектора: Вађење руда и камена, Прерађивачка индустрија и Снабдевање електричном енергијом, гасом, паром и топлим водом.

Према Класификацији делатности (2010), која је припремљена у складу са европском класификацијом *NACE rev. 2*, под појмом индустрије подразумева се делатност сектора: Рударство, Прерађивачка индустрија и Снабдевање електричном енергијом, гасом, паром и климатизација. На нижим нивоима Класификације делатности (2010) дошло је до извесних промена у дефиницији индустрије у односу на до сада важећу Класификацију делатности (1996): Производња прехранбених производа и пића, која је праћена као јединствена област, подељена је на Производњу прехранбених производа и на Производњу пића, области Рециклажа и Сакупљање, пречишћавање и дистрибуција воде и грана Издавачка делатност више нису у домену индустрије. Услугне делатности у рударству и геолошким истраживањима, Производња основних фармацеутских производа и препарата, Производња намештаја и Поправка и монтажа машина и опреме сада су издвојене као посебне области.

Сврха истраживања. Годишњим извештајем индустрије обезбеђују се подаци о оствареној производњи, произведеним количинама производа утрошеним за даљу производњу, залихама и продаји на нивоу појединачних производа из Номенклатуре индустријских производа.

Предмет истраживања. Обележја која се прикупљају за сваки индустријски производ јесу: залихе готових производа на почетку године, укупно произведене количине производа, интерна потрошња произведених количина за даљу прераду у извештајној јединици, количине залиха готових производа (намењених за продају) на крају године, и продаја исказана како у физичким јединицама мере, тако и вредносно.

Извештајна јединица – обухват. У извештајне јединице спадају:

- привредна друштва која су регистрована у секторима: Рударство (искључујући Експлоатацију угља, Експлоатацију сирове нафте и природног гаса и Услугне делатности у рударству и геолошким истраживањима) и Прерађивачка индустрија (искључујући Производњу кокса и деривата нафте).
- делови неиндустријских привредних друштава који обављају делатност сектора Рударство и Прерађивачка индустрија.

Годишњим извештајем индустрије прате се извештајне јединице које заједно остварују 90% промета за сваку област индустријске производње.

2.2. Дефиниције

Производ. Производ настаје као последица неке индустријске активности, а дефинисан је Номенклатуром индустријских производа. Термин „производ“ користи се као општи, како за производе који имају физичку димензију тако и за индустријске услуге. Под готовим производом сматра се сваки производ који је достигао одговарајући степен прераде, тако да је у НИП-у наведен под посебном шифром и називом. Производ је готов

када његову исправност провери фабричка или друга контрола квалитета производа. Неисправни производи не сматрају се готовим производима.

Сопствена производња. Под сопственом производњом подразумева се производња од сировина које су власништво привредног друштва које обавља производњу. У овом случају привредно друштво је власник готових производа.

Услужна производња (производња на основу уговора). Под услужном производњом подразумева се производња у којој се користе сировине наручиоца и која се обавља за његов рачун. Произвођач није власник производа, већ само врши производну услугу. Такву производњу, као услужну, исказиваће извештајна јединица која је обавила услугу под шифром и пуним називом из НИП-а.

2.3. Упутство за попуњавање годишњег извештаја индустрије

Производњу индустријских производа треба приказати под шифрама и називима из НИП-а по растућем редоследу шифре.

Шифра производа. Унети одговарајућу шифру за производ из НИП-а.

Назив производа. Унети одговарајући назив производа из НИП-а.

Врста производње. Унети шифру „0“ за сопствену производњу или „1“ за услужну производњу.

Назив јединице мере. Унети назив одговарајуће јединице мере за производ из НИП-а.

Шифра јединице мере. Податке о производима треба исказивати у јединицама мере које су предвиђене НИП-ом. За све индустријске производе обавезно треба унети шифру „1“. То је јединица мере која је наведена као прва за тај производ у НИП-у. За највећи број производа предвиђено је исказивање података у само једној јединици мере. Међутим, неке производе, као што су бродови, алкохолна пића и неки хемијски производи, треба исказати у двама јединицама мере. Податке за јединицу мере која је наведена као друга за тај производ треба исказати под шифром „2“ у колони предвиђеној за јединицу мере. У случају да извештајна јединица евидентира своју производњу у некој другој јединици мере, а не у оној која је наведена у НИП-у, треба да се изврши прерачунавање. Коефицијенте за прерачунавање треба утврдити уз помоћ стручњака из привредног друштва и користити их приликом састављања статистичких извештаја.

Количине залиха на почетку године. Представља залихе готових производа затечене на дан 1. јануара извештајне године.

Остварена производња. Представља произведену количину неког производа у траженој јединици мере на територији Републике Србије у периоду од годину дана. У остварену производњу треба укључити и производњу остварену на бази заједничког улагања са страним партнером, као и производњу привредних друштава која су у власништву страних држављана, али само ако је остварена на територији Републике Србије.

Количине утрошене за даљу производњу. Представља произведену количину неког производа који је дефинисан НИП-ом, али који се даље прерађује или уграђује у други производ у истој, или другој организационој јединици истог привредног друштва.

Количине залиха на крају године. Представља залихе готових производа затечене на дан 31. децембра извештајне године.

Продаја (реализација) производа – количина и вредност. Представља количину и вредност производа које је извештајна јединица произвела у неком периоду и продала их (фактурисала) другим пословним субјектима у извештајној години. Под продатом производњом сматрају се и производња, дорада или индустријске услуге извршене на основу уговора с наручиоцем (за туђ рачун). У овом случају вредност продаје представља износ накнаде коју је наручилац платио извршиоцу за услугу.

Вредност реализације **укључује** и трошкове паковања, чак и када су они одвојено наплаћени; међутим, **не укључује** порезе, одвојено наплаћене трошкове превоза, као ни попусте који се дају потрошачима.

Вредност продаје уписује се само код јединице мере која је као прва наведена у НИП-у.

Лексикон скраћеница коришћених у колони „Јединица мере“

| | |
|--|---|
| t | Тона |
| c/k | Карат (1 метрички карат = $2 \cdot 10^{-4}$ kg) |
| kg | Килограм |
| kg Al ₂ O ₃ | Килограм диалуминиум-триоксида |
| kg B ₂ O ₃ | Килограм дибор-триоксида |
| kg BaCO ₃ | Килограм баријум-карбоната (соли угљене киселине) |
| kg Cl | Килограм хлора |
| kg F | Килограм флуора |
| kg HCl | Килограм хлороводоника |
| t HCl | Тона хлороводоника |
| kg H ₂ O ₂ | Килограм водоник-пероксида |
| kg KOH | Килограм калијум-хидроксида |
| t KOH | Тона калијум-хидроксида |
| kg K ₂ O | Килограм калијум-оксида |
| kg N | Килограм азота |
| t N | Тона азота |
| g | Грам |
| kg NaOH | Килограм натријум-хидроксида (каустична сода) |
| kg Na ₂ CO ₃ | Килограм натријум-карбоната |
| kg Na ₂ S ₂ O ₅ | Килограм натријум-пиросулфида |
| kg PbO | Килограм олово-оксида |
| kg P ₂ O ₅ | Килограм фосфор-пентоксида (фосфорни анхидрид) |
| t P ₂ O ₅ | Тона фосфор-пентоксида (фосфорни анхидрид) |
| kg S | Килограм сумпора |
| kg SO ₂ | Килограм сумпор-диоксида |
| t SO ₂ | Тона сумпор-диоксида |
| kg SiO ₂ | Килограм силицијум-диоксида |
| t SiO ₂ | Тона силицијум-диоксида |
| kg TiO ₂ | Килограм титанијум-диоксида |
| kg акт. субст. | Килограм активне супстанце |
| kg 90 % сдт | Килограм 90% суве супстанце |
| kg HF | Килограм водороден-флуорида |
| km | Километар |
| KW | Киловат |
| MWH | Мегават час |
| l | Литар |
| l alc. 100% | Литар чистог (100%) алкохола |
| m | Метар |
| m ² | Квадратни метар |
| m ³ | Кубни метар |
| ком. | Комад |
| GJ | Гигаџул (брutto калорична вредност) |
| хиљ. stm ³ | Хиљада стандардних кубних метара |
| бр. елем. | Број елемената |
| хиљ. еф. час. | Хиљада ефективних часова |

Лексикон скраћеница коришћених у колони „Назив производа“

| | |
|-----|--------------------------|
| ≤ | Мање од или једнако |
| ≥ | Веће од или једнако |
| HS | Хармонизовани систем |
| CN | Комбинована номенклатура |
| MPa | Мегапаскал |

| | |
|-------------------|-------------------------------------|
| Додатне напомене: | |
| ¤ | Нова шифра производа у Номенклатури |

Номенклатура индустријских производа за Годишњи извештај индустрије (ИНД-21)

| Шифра | Назив производа | HsCn | Јединица мере |
|-------------|--|---|---------------|
| 07 | Експлоатација руда метала | | |
| 0710 | Експлоатација руда гвожђа | | |
| 0710.10.00 | Гвоздене руде и концентрати, сем печених гвоздених пирита | 2601.1 | t |
| 0721 | Експлоатација руда урана и торијума | | |
| 0721.10.01 | Руде урана и торијума | 2612 | t |
| 0721.10.02 | Концентрати урана и торијума | 2612 | t |
| 0729 | Експлоатација руда осталих црних, обојених, племенитих и осталих метала | | |
| 0729.11.01 | Руде бакра | 2603 | t |
| 0729.11.02 | Концентрати бакра | 2603 | t |
| 0729.12.01 | Руде никла | 2604 | t |
| 0729.12.02 | Концентрати никла | 2604 | t |
| 0729.13.01 | Боксит, црвени | 2606 | t |
| 0729.13.02 | Концентрат алуминијума (глиница) | 2606 | t |
| 0729.14.01 | Руде племенитих метала | 2616 | t |
| 0729.14.02 | Концентрати племенитих метала | 2616 | t |
| 0729.15.01 | Руде олова, цинка и калаја | 2607 + 2608 + 2609 | t |
| 0729.15.02 | Концентрати олова, цинка и калаја | 2607 + 2608 + 2609 | t |
| 0729.19.01 | Руде осталих обојених метала | 2602 + 2605 + 2610 + 2611 + 2613 + 2614 + 2615 + 2617 | t |
| 0729.19.02 | Концентрати осталих обојених метала | 2602 + 2605 + 2610 + 2611 + 2613 + 2614 + 2615 + 2617 | t |

Номенклатура индустријских производа за Годишњи извештај индустрије (ИНД-21)

| Шифра | Назив производа | HsCn | Јединица мере |
|-------------|---|---|---------------|
| 08 | Остало рударство | | |
| 0811 | Експлоатација грађевинског и украсног камена, кречњака, гипса, креде и шкриљаца | | |
| 0811.11.33 | Мермер и травертин, сирови или грубо клесани | 2515.11 | t |
| 0811.11.36 | Мермер и травертин, резани у блокове или плоче правоугаоног или квадратног облика | 2515.12 | t |
| 0811.11.50 | Екозин и остали кречњачки камен за споменике или грађевинарство, специфичне масе преко 2,5 kg/10 m ³ | 2515.2 | t |
| 0811.12.33 | Гранит, сиров или грубо клесан | 2516.11 | t |
| 0811.12.36 | Гранит резан у правоугаоне или квадратне блокове или плоче | 2516.12 | t |
| 0811.12.50 | Пешчар | 2516.2 | t |
| 0811.12.90 | Порфир, базалт, кварцит и остали камен за споменике или грађевинарство, необрађен, грубо клесан или само резан (искључујући кречњак за споменике или грађевинарство специфичне масе преко 2,5 kg/10 m ³ гранита и пешчара) | 2506.20 + 2516.90 | t |
| 0811.20.30 | Сирови гипс, анхидрид | 2520.1 | t |
| 0811.20.50 | Кречњачки камен који се користи у производњи креча или цемента | 2521 | t |
| 0811.30.10 | Креда | 2509 | kg |
| 0811.30.30 | Доломит, необрађен, грубо клесан или само резан у блокове или плоче (искључујући калцинисан или синтерован доломит, агломерисан доломит и ломљен или дробљен доломит за агрегате бетона, насипање путева или железничких пруга) | 2518.1 | t |
| 0811.40.00 | Шкриљац, сиров, грубо клесан или само резан у блокове или плоче | 2514 | t |
| 0812 | Експлоатација шљунка, песка, глине и каолина | | |
| 0812.11.50 | Силикатни песок (кварцни песок или индустријски песок) | 2505.1 | t |
| 0812.11.90 | Остали песок за грађевинарство, као што је глинени песок; песок од каолина; песок од фелдспата | 2505.9 | t |
| 0812.12.10 | Шљунак и облутак који се користе за агрегате бетона, за насипање путева или железничких пруга, односно за друга насипања | 2517.10.10 | t |
| 0812.12.30 | Дробљен камен, који се користи као агрегат за бетон, за насипање путева или железничких пруга (искључујући шљунак, облутак, шиндру и кремен) | 2517.10 (.20 +.80) | t |
| 0812.12.50 | Мермерни гранулат, одломци и прах | 2517.41 | t |
| 0812.12.90 | Гранулат, одломци и прах од травертина, екозина, гранита, порфира, базалта, пешчара и другог камена за споменике | 2517.49 | t |
| 0812.13.00 | Макадам од згуре, шљаке и сличних индустријских отпадака | 2517.2 | t |
| 0812.21.40 | Каолин, некалцификовани | 2507 00 20a | t |
| 0812.21.60 | Остале каолинске глине (куглична или пластична глина) | 2507.00.80 | t |
| 0812.22.10 | Бентонит | 2508.1 | t |
| 0812.22.30 | Ватростална глина | 2508.3 | t |
| 0812.22.50 | Обична глина и шкриљац за грађевинарство, андалузит, кианит и силиманит; мулит и динас земље (искључујући ватросталну глину, експандирану глину, каолин и другу каолинску глину); | 2508 [.40 +.50 +.60 +.70] | t |
| 0891 | Експлоатација минерала за производњу минералних ђубрива и хемикалија | | |
| 0891.11.00 | Природни калцијум-фосфати; природни алуминијум-калцијум-фосфати и фосфатна креда | 2510 | t |
| 0891.12.00 | Непржени гвоздени пирити, сирови или нерафинисани сумпор (укључујући обновљени сумпор) | 2502 + 2503.00.10 | t |
| 0891.19.00 | Остали хемијски минерали и минерали за ђубрива | 2511 + 2528 + 2529.2 + 2530[.20 +.90] | t |
| 0892 | Експлоатација тресета | | |
| 0892.10.01 | Тресет | 2703 | t |
| 0893 | Експлоатација соли | | |
| 0893.10.00 | Со, денатурисана со за индустријску употребу, чисти натријум-хлорид, у воденом раствору или не (искључујући со за људску употребу) | 2501.00 (.31 +.51 +.99) | t |
| 0899 | Експлоатација осталих неметаличн руда и минерала | | |
| 0899.10.00 | Природни битумен, природни асфалт; асфалтити и асфалтне стене | 2714.9 | t |
| 0899.21.00 | Драги и полудраги камен (искључујући индустријске дијаманте), необрађени, само сечени или грубо обликовани | 7102 [.10 +.31] + 7103.10 | c/k |
| 0899.22.00 | Индустријски дијаманти, необрађени, само сечени и грубо обликовани, пловућац, природни корунд, природни гранат и остали природни абразиви | 2513 + 7102.21 | kg |
| 0899.29.00 | Остали минерали | 2504 + 2506.10 + 2512 + 2519 + 2524 + 2525 + 2526 + 2529 [.10 +.30] + 2530.10 + 2621.90 | t |

Номенклатура индустријских производа за Годишњи извештај индустрије (ИНД-21)

| Шифра | Назив производа | HsCn | Јединица мере |
|-------------|--|---------|---------------|
| 9 | Услугне делатности у рударству и геолошким истраживањима | | |
| 0910 | Услугне делатности у вези са истраживањем и експлоатацијом нафте и гаса | | |
| 0910.11.01 | Услуге бушења у производњи нафте и гаса | | хиљ. еф. час. |
| 0910.12.01 | Постављање бушаћих торњева, поправке, услуге демонтаже и сличне услуге у производњи нафте и гаса | | хиљ. еф. час. |
| 0910.13.01 | Утењавање природног гаса ради транспорта | 2711.11 | t |
| 0990 | Услугне делатности у вези са истраживањем и експлоатацијом осталих руда | | |
| 0990.11.01 | Услуге у вези са експлоатацијом каменог угља | | хиљ. еф. час. |
| 0990.19.01 | Услуге у вези са осталим рударством и експлоатацијом камена | | хиљ. еф. час. |

Номенклатура индустријских производа за Годишњи извештај индустрије (ИНД-21)

| Шифра | Назив производа | HsCn | Јединица мере |
|--------------|---|--|---------------|
| 10 | Производња прехранбених производа | | |
| 1011 | Прерада и конзервисање меса | | |
| 1011.11.40 | Свеже или расхлађено говеђе и телеће месо, трупови, полутке или четвртине, с костима | 0201 [.10 + 20(.20 + .30 + .50)] | t |
| 1011.11.90 | Свеже или расхлађено говеђе и телеће месо, у комадима | 0201 [.20.90 + .30] | t |
| 1011.12.30 | Свеже или расхлађено свињско месо, трупови или полутке (укључујући свеже месо привремено конзервисано сољу) | 0203.11 | t |
| 1011.12.50 | Свеже или расхлађено свињско месо, бутови, плећке и комади од њих, с костима (укључујући свеже месо привремено конзервисано сољу) | 0203.12 | t |
| 1011.12.90 | Остало свеже или расхлађено свињско месо | 0203.19 | t |
| 1011.13.00 | Свеже или расхлађено јагњеће и овчије месо | 0204 [.10 + 2] | t |
| 1011.14.00 | Свеже или расхлађено козје месо | 0204.50 (.1 + .3) | t |
| 1011.15.00 | Свеже или расхлађено коњско месо и месо осталих копитара | 0205.00.20 | t |
| 1011.20.00 | Јестиви кланични отпаци говеда, свиња, оваца, коза, коња и осталих копитара(укључујући јестиве изнутрице), свежи или расхлађени | 207 (.10 + .30 + .80) | t |
| 1011.31.00 | Смрзнуто говеђе месо | 0202 | t |
| 1011.32.30 | Смрзнуто свињско месо, трупови и полутке | 0203.21 | t |
| 1011.32.50 | Смрзнуто свињско месо, бутови, плећке и комади од њих, с костима | 0203.22 | t |
| 1011.32.90 | Смрзнуто остало свињско месо | 0203.29 | t |
| 1011.33.00 | Смрзнуто јагњеће и овчије месо | 0204 [.30 + 4] | t |
| 1011.34.00 | Смрзнуто козје месо | 0204.50 (.5 + .7) | t |
| 1011.35.00 | Смрзнуто коњско месо и месо осталих копитара | 0205.00.80 | t |
| 1011.39.10 | Јестиви кланични отпаци (јетра, језик, желудац, мозак и др.), смрзнути | 0206 (.2 + 4 + .90) | t |
| 1011.39.30 | Остало месо и изнутрице (укључујући месо и изнутрице од зеца, кунућа и дивљачи; искључујући жабље батаке) | 0208 [.10 + .30 + .40 + .50 + .90] | t |
| 1011.41.00 | Масна вуна, чупана или нечешљана (укључујући шипану прану вуну) (искључујући стрижену) | 5101.19 | t |
| 1011.42.00 | Сирова говеђа кожа и кожа копитара, цела (искључујући ону која је повезана са HS 4101 910) | 4101[.20(.10 + .30 + .50 + .80) + .50(.10 + .30 + .50 + .90)] | ком. |
| 1011.43.00 | Остала сирова говеђа кожа и кожа копитара | 4101.90 | t |
| 1011.44.00 | Сирова овчија и јагњећа кожа | 4102 | ком. |
| 1011.45.00 | Сирова козја и јарећа кожа, нештављена, свежа или конзервисана | 4103.90 | ком. |
| 1011.50.40 | Свињска масноћа очишћена од меса, свежа, расхлађена, смрзнута, сољена, у саламури, сушена или димљена (искључујући топљену) | 0209.00 (.1 + .30) | t |
| 1011.50.60 | Свињска маст и остале масноће од свиња, топљене | 1501.00.1 | t |
| 1011.50.70 | Масноће говеда, оваца и коза, сирове или топљене | 1502 | t |
| 1011.60.30 | Црева, бешике и желуци животиња (искључујући рибе), јестиви, нејестиви, цели или у комадима | 0504 | kg |
| 1011.60.90 | Остали отпаци животињског порекла, нејестиви (длаке, кости, рогови, папци, пужева кућице итд.) | 0502 + 0506 + 0507 + 0510 + 0511.99 (.10 + .85) | t |
| 1012 | Прерада и конзервисање живинског меса | | |
| 1012.10.10 | Свеже или расхлађено пилеће месо, цело | 0207.11 | t |
| 1012.10.20 | Свеже или расхлађено ћуреће месо, цело | 0207.24 | t |
| 1012.10.30 | Свеже или расхлађено месо гусака, патака и бисерки, цело | 0207[.41(.20 + .30 + .80) + .51(.10 + .90) + .60(.05a)] | kg |
| 1012.10.50 | Свеже или рахлађено пилеће месо (бројлери), у комадима | 0207.13 (.10 + .20 + .30 + .40 + .50 + .60 + .70) | kg |
| 1012.10.60 | Свеже или расхлађено ћуреће месо, у комадима | 0207.26 (.10 + .20 + .30 + .40 + .50 + .60 + .70 + .80) | kg |
| 1012.10.70 | Свеже или расхлађено месо гусака, патака и бисерки, у комадима | 0207.35 (.1 + .2 + .31 + .41 + .5 + .6 + .7) | kg |
| 1012.20.13 | Смрзнуто пилеће месо, цело | 0207.12 | kg |
| 1012.20.15 | Смрзнуто ћуреће месо, цело | 0207.25 | kg |
| 1012.20.17 | Смрзнуто месо гусака, патака и бисерки, цело | 0207[.42(.30 + .80) + .52(.10 + .90)] | kg |
| 1012.20.53 | Смрзнуто пилеће месо, у комадима | 0207.14 (.10 + .20 + .30 + .40 + .50 + .60 + .70) | kg |
| 1012.20.55 | Смрзнуто ћуреће месо, у комадима | 0207.27 (.10 + .20 + .30 + .40 + .50 + .60 + .70 + .80) | kg |
| 1012.20.57 | Смрзнуто месо гусака, патака и бисерки, у комадима | 0207.36 (.1 + .2 + .31 + .41 + .5 + .6 + .7) | kg |
| 1012.30.00 | Масноће од живине | 0209.00.90 + 1501.00.90 | kg |
| 1012.40.00 x | Јестиви отпаци и остаци од живине | 0207[.13(.91 + .99) + .14(.91 + .99) + .26(.91 + .99) + .27(.91 + .99) + .43 + .44(.91 + .99) + .45(.93 + .95 + .99) + .53 + .54(.91 + .99) + .55(.93 + .95 + .99) + .60(.91 + .99)] | kg |
| 1012.50.00 | Перје и коже птица са перјем | 6701 | kg |

x Нова шифра производа у Номенклатури.

Номенклатура индустријских производа за Годишњи извештај индустрије (ИНД-21)

| Шифра | Назив производа | HsCn | Јединица мере |
|-------------|--|--|---------------|
| 1013 | Производња месних прерађевина | | |
| 1013.11.20 | Свињски бутони, плећке и делови од њих, с костима (сољени, у саламури, сушени или димљени) | 0210.11 | t |
| 1013.11.50 | Свињска трбушина (сланина прошарана месом) и делови од ње, с костима, сољени, у саламури, сушени или димљени | 0210.12 | t |
| 1013.11.80 | Остали делови свињетине, сољени, у саламури, сушени или димљени (укључујући сланину) (искључујући шунке, плећке, трбушине) | 0210.19 | t |
| 1013.12.00 | Говедина, јунетина и телетина, сољена, у саламури, сушена или димљена | 0210.20 | t |
| 1013.13.00 | Остало месо и јестиви отпади, сољени, сушени или димљени; јестиво брашно и прах од меса и других кланичних производа | 0210.9 | t |
| 1013.14.30 | Кобасице и слични производи од јетре (искључујући припремљена јела и оброке) | 1601.00.10a | t |
| 1013.14.60 | Кобасице и слични производи од меса, остатака или крви (искључујући кобасице од јетре и припремљена јела и оброке) | 1601.00.9a | t |
| 1013.15.05 | Припремљени или конзервисани производи од јетре патака и гусака (искључујући кобасице од џигерице и припремљена јела и оброке) | 1602.20.10a | kg |
| 1013.15.15 | Припремљени или конзервисани производи од џигерице осталих животиња (искључујући кобасице од џигерице и припремљена јела и оброке) | 1602.20.90a | kg |
| 1013.15.25 | Остало ћуреће месо, припремљено или конзервисано (искључујући кобасице, производе од јетре и припремљена јела и оброке) | 1602.31a | kg |
| 1013.15.35 | Остало месо перади, припремљено или конзервисано (искључујући кобасице, производе од џигерице и припремљена јела и оброке) | 1602 [.32 +.39]a | kg |
| 1013.15.45 | Припремљене или конзервисане свињске шунке и одресци шунке (искључујући сољене, у саламури, сушене или димљене лопатице) | 1602.41a | t |
| 1013.15.55 | Свињске плећке и одресци плећке, припремљени или конзервисани | 1602.42a | t |
| 1013.15.65 | Готова јела од свињског меса са < 40% али > 20% меса и јестивих месних отпадака (искључујући кобасице и сличне производе, хомогенизоване производе, производе од џигерице и припремљена јела и оброке) | 1602.49.50a | t |
| 1013.15.75 | Остале прерађевине од свињског меса (укључујући мешавине) (искључујући кобасице и сличне производе, хомогенизоване производе, производе од јетре и припремљена јела и оброке) | 1602.49 (.1 +.30 +.90)a | t |
| 1013.15.85 | Припремљено или конзервисано говеђе месо или изнутрице (искључујући кобасице и сличне производе, хомогенизоване производе, производе од џигерице и припремљена јела и оброке) | 1602.50a | t |
| 1013.15.95 | Остало припремљено или конзервисано месо или изнутрице, укључујући крв (искључујући кобасице и сличне производе, хомогенизоване производе, производе од џигерице и припремљена јела и оброке) | 1602.90a | t |
| 1013.16.00 | Месно брашно, пелети и остали производи од меса неподобни за људску исхрану; чварци | 2301.10 | t |
| 1013.91.00 | Кухање и остале услуге припреме код прераде меса | -- | хиљ.еф.час. |
| 1020 | Прерада и конзервисање рибе, љускара и мекушаца | | |
| 1020.11.00 | Свежи или хлађени рибли филети и рибље месо, млевено или немлевено | 0304[.31 + .32 + .33 + .39 + .41 + .42(.10 + .50 + .90) + .43 + .44(.10 + .30 + .90) + .45 + .46 + .47(.10 + .20 + .30 + .90) + .48 + .49(.10 + .50 + .90) + .51 + .52 + .53 + .54 + .55 + .56(.10 + .20 + .30 + .90) + .57 + .59(.10 + .50 + .90)] | t |
| 1020.12.00 | Рибља јетра и икра, свежа или расхлађена | 0302[.91 + .99] | t |
| 1020.13.30 | Смрзнута морска риба, цела | 0303[.11 + .12 + .13 + .14(.10 + .20 + .90) + .19 + .26 + .31(.10 + .30 + .90) + .32 + .33 + .34 + .39(.10 + .30 + .50 + .85) + .41(.10 + .90) + .42(.20 + .90) + .43(.10 + .90) + .44(.10 + .90) + .45(.12 + .18 + .91 + .99) + .46(.10 + .90) + .49(.20 + .85) + .51 + .53(.10 + .30 + .90) + .54(.10 + .90) + .55(.10 + .30 + .90) + .56 + .57 + .59(.10 + .21 + .29 + .90) + .63(.10 + .30 + .90) + .64 + .65 + .66(.11 + .12 + .13 + .19 + .90) + .67 + .68(.10 + .90) + .69(.10 + .30 + .50 + .70 + .80 + .90) + .81(.15 + .30 + .40 + .90) + .82 + .83 + .84(.10 + .90) + .89(.21 + .29 + .31 + .39 + .40 + .50 + .55 + .60 + .65 + .70 + .90) + .92] | t |
| 1020.13.60 | Смрзнута слатководна риба, цела | 0303.79.1 | t |

Номенклатура индустријских производа за Годишњи извештај индустрије (ИНД-21)

| Шифра | Назив производа | HsCn | Јединица мере |
|------------|---|--|---------------|
| 1020.14.00 | Рибљи филети, смрзнати | 0304[.61 + .62 + .63 + .69 + .71(.10 + .90) + .72 + .73 + .74(.11 + .15 + .19 + .90) + .75 + .79(.10 + .30 + .50 + .80 + .90) + .81 + .82(.10 + .50 + .90) + .83(.10 + .30 + .50 + .90) + .84 + .85 + .86 + .87 + .88(.11 + .15 + .18 + .19 + .90) + .89(.10 + .21 + .29 + .30 + .41 + .49 + .60 + .90)] | t |
| 1020.15.00 | Замрзнато рибље месо, млевено или немлевено (искључујући филете) | 0304[.91 + .92 + .93(.10 + .90) + .94(.10 + .90) + .95(.10 + .21 + .25 + .29 + .30 + .40 + .50 + .60 + .90) + .96(.10 + .20 + .30 + .90) + .97 + .99(.10 + .21 + .23 + .29 + .55 + .61 + .65 + .99)] | t |
| 1020.16.00 | Рибља џигерица и икра, смрзнуте | 0303[.91(.10 + .90) + .99] | kg |
| 1020.21.00 | Рибљи филети, сушени, сољени, или у саламури, али недимљени | 0305.30 | t |
| 1020.22.50 | Рибља џигерица, икра, пераја, главе, репови, желуци и остали јестиви отпацци и остаци, сушени, димљени, сољени или у саламури; брашно, прах и пелете од рибе, прикладно за људску исхрану | 0305[.10 + .20 + .71 + .72 + .79] | kg |
| 1020.23.50 | Риба, сушена или несувена, сољена, али недимљена, риба у саламури (искључујући димљене филете и јестиве рибље изнутрице) | 0305[.51(.10 + .90) + .52 + .53(.10 + .90) + .54(.30 + .50 + .90) + .59(.70 + .85) + .61 + .62 + .63 + .64 + .69(.10 + .30 + .50 + .80)] | t |
| 1020.24.25 | Пацифички, атлантски и дунавски лосос, укључујући филете, димљени (укључујући филете) | 0305.41 | kg |
| 1020.24.55 | Димљене харинге (укључујући филете) | 0305.42 | kg |
| 1020.24.85 | Остала димљена риба (укључујући филете) (искључујући пацифички, атлантски и дунавски лосос, харингу) | 0305[.43+.44(.10+.90) +.49(.10+.20+.30+.80)] | kg |
| 1020.25.10 | Припремљени или конзервисани лосос, цео или у комадима (сем млевених производа и припремљених јела и оброка) | 1604.11a | t |
| 1020.25.20 | Припремљене или конзервисане харинге, целе или у комадима (сем млевених производа и припремљених јела и оброка) | 1604.12a | t |
| 1020.25.30 | Припремљене или конзервисане сарделе, велике сарделе или папалине, целе или у комадима (сем млевених производа и припремљених јела и оброка) | 1604.13a | t |
| 1020.25.40 | Припремљене или конзервисане туне и сличне рибе (сем млевених производа и припремљених јела и оброка) | 1604.14a | t |
| 1020.25.50 | Припремљене или конзервисане скуше (сем млевених производа и припремљених јела и оброка) | 1604.15a | t |
| 1020.25.60 | Припремљени или конзервисани инђуни (сем млевених производа и припремљених јела и оброка) | 1604.16a | kg |
| 1020.25.70 | Рибљи филети, панирани, укључујући рибље штапиће (искључујући припремљена јела и оброка) | 1604.19.91a | t |
| 1020.25.80 | Остала припремљена или конзервисана риба, цела или у комадима (сем млевених производа и припремљених јела и оброка) | 1604[.17(.00a) + .18(.00a) + .19(.10a + .31a + .39a + .50a + .92a + .93a + .94a + .95a + .97a)] | t |
| 1020.25.90 | Припремљена или конзервисана риба (искључујући целу или у комадима и припремљена јела и оброка) | 1604.20a | t |
| 1020.26.30 | Кавијар (икра од јесетре) | 1604.30.10 | kg |
| 1020.26.60 | Кавијар, замена | 1604.30.90 | kg |
| 1020.31.00 | Ракови, смрзнати, сушени, сољени или у саламури | 0306[.11(.10a + .90a) + .12(.10a + .90a) + .14(.10a + .30a + .90a) + .15(.00a) + .16(.91a + .99a) + .17(.91a + .92a + .93a + .94a + .99a) + .19(.10a + .90a) + .91(.00a) + .92(.10a + .90a) + .93(.10a + .90a) + .94(.00a) + .95(.11a + .19a + .20a + .30a + .40a + .90a) + .99(.10a + .90a)] | kg |
| 1020.32.50 | Мекушци (капице, дагње, сипе, лигње и хоботнице), смрзнати, сушени, сољени или у саламури | 0307[.12 + .19(.00a) + .22(.10 + .90) + .29(.00a) + .32(.10 + .90) + .39(.20a + .80a) + .43(.21 + .25 + .29 + .31 + .33 + .35 + .38 + .91 + .92 + .95 + .99) + .49(.20a + .40a + .50a + .60a + .80a) + .52 + .59(.00a) + .84 + .92 + .99(.00a)] | kg |

Номенклатура индустријских производа за Годишњи извештај индустрије (ИНД-21)

| Шифра | Назив производа | HsCn | Јединица мере |
|-------------|---|---|---------------|
| 1020.33.50 | Остали водени бескичмењаци (пругаста венера, медуза итд.), замрзнут, сушени, сољени или у саламури; брашно, крупица и пелете од водених бескичмењака, осим од ракова, погодни за људску исхрану, смрзнут, сушени, сољени или у саламури | 0307[.72(.10 + .90) + .79(.00a) + .83 + .87(.00a) + .88(.00a)] + 0308[.12 + .19(.00a) + .22 + .29(.00a) + .30(.50 + .90a) + .90(.50 + .90a)] | kg |
| 1020.34.00 | Ракови, мекушци и остали водени бескичмењаци и морске алге, другачије припремљени или конзервисани | 0306[.11(.10b + .90b) + .12(.10b + .90b) + .14(.10b + .30b + .90b) + .15(.00b) + .16(.91b + .99b) + .17(.91b + .92b + .93b + .94b + .99b) + .19(.10b + .90b) + .91(.00b) + .92(.10b + .90b) + .93(.10b + .90b) + .94(.00b) + .95(.11b + .19b + .20b + .30b + .40b + .90b) + .99(.10b + .90b)] + 0307[.19(.00b) + .29(.00b) + .39(.20b + .80b) + .49(.20b + .40b + .50b + .60b + .80b) + .59(.00b) + .60 + .79(.00b) + .87(.00b) + .88(.00b) + .99(.00b)] + 0308[.19(.00b) + .29(.00b) + .30(.90b) + .90(.90b)] + 1605[.10(.00a) + .21(.10a + .90a) + .29(.00a) + .30(.10a + .90a) + .40(.00a) + .51(.00a) + .52(.00a) + .53(.10a + .90a) + .54(.00a) + .55(.00a) + .56(.00a) + .57(.00a) + .58(.00a) + .59(.00a) + .61(.00a) + .62(.00a) + .63(.00a) + .69(.00a)] | kg |
| 1020.41.00 | Рибље брашно, прах, пелете од рибе, мекушаца и осталих водених бескичмењака, нејестиви | 2301.20 | t |
| 1020.42.00 | Остали нејестиви производи од риба, ракова, мекушаца или других водених бескичмењака или морских алги (укључујући рибљи отпад; искључујући китову кост и длаке китове кости, корале и сл., шкољке и спину кост, необрађену или једноставно припремљену / природни сунђер) | 0511.91 | kg |
| 1031 | Прерада и конзервисање кромпира | | |
| 1031.11.10 | Кромпир, смрзнут, термички необрађен, или обарен на пари или у кључалој води | 0710.10 | t |
| 1031.11.30 | Кромпир, припремљен или конзервисан на други начин осим у сирћету или сирћетној киселини, смрзнут | 2004.10 | t |
| 1031.12.00 | Сушени кромпир, цео или резан у комаде, али даље непрерађен | 0712.90.05 | kg |
| 1031.13.00 | Сушени кромпир, брашно, гриз и љуспице од кромпира | 1105 | kg |
| 1031.14.30 | Кромпир, припремљен или конзервисан у облику брашна, гриза или љуспица (искључујући смрзнут, сушен, припремљен у сирћету или сирћетној киселини) | 2005.20.10 | kg |
| 1031.14.60 | Кромпир, припремљен или конзервисан, укључујући хрскав кромпир (искључујући смрзнут, сушен, припремљен у сирћету или сирћетној киселини, у виду брашна или пахуљица) | 2005.20 (.20 +.80) | kg |
| 1032 | Производња сокова од воћа и поврћа | | |
| 1032.11.00 | Сок од парадајза | 2009.50 | l |
| 1032.12.10 | Сок од поморанџе неконцентровани, смрзнут | 2009.11.9 | kg |
| 1032.12.20 | Сок од поморанџе неконцентровани (искључујући смрзнут) | 2009 [.12 +.19.9] | l |
| 1032.12.30 | Сок од поморанџе на другом месту непоменут | 2009 [.11.1 +.19.1] | hl |
| 1032.13.00 | Сок од грејпфрута | 2009.2 | hl |
| 1032.14.00 | Сок од ананаса | 2009.4 | hl |
| 1032.15.00 | Сок од грожђа | 2009.6 | hl |
| 1032.16.00 | Сок од јабука | 2009.7 | hl |
| 1032.17.00 | Мешани сок од воћа и поврћа, неферментисан, без додатка алкохола | 2009.90 | hl |
| 1032.19.10 | Неконцентровани сок осталих појединачних врста агрума (искључујући поморанџу и грејпфрут) | 2009 [.31 +.39 (.3 +.5 +.9)] | hl |
| 1032.19.20 | Неконцентровани сок осталих појединачних врста воћа и поврћа, неферментисан и без додатог алкохола (искључујући поморанџу, грејпфрут, грожђе и јабуку) | 2009.80 (.50 +.6 +.7 +.8 +.9) | hl |
| 1032.19.30 | Остали сокови од воћа и поврћа, на другом месту непоменут | 2009 [.39.1 +.80 (.1 +.3)] | hl |
| 1039 | Остала прерада и конзервисање воћа и поврћа | | |
| 1039.11.00 | Смрзнута поврће и мешавине поврћа, термички обрађене или необрађене на пари или у кључалој води (искључујући кромпир) | 0710 [.2 +.30 +.40 +.80 +.90] | t |

Номенклатура индустријских производа за Годишњи извештај индустрије (ИНД-21)

| Шифра | Назив производа | HsCn | Јединица мере |
|------------|---|--|---------------|
| 1039.12.00 | Поврће, привремено конзервисано сумпор-диоксидом, у сланој води, у сумпорисаној води или другим растворима за конзервисање, непосредно за непосредну исхрану | 0711 | t |
| 1039.13.30 | Сушени лук, цео, сецкан, резан, самлевен или у праху, али не даље припремљен | 0712.20 | t |
| 1039.13.50 | Сушене печурке и тартуфи, целе, сецкане, резане, самлеване или у праху | 0712.3 | t |
| 1039.13.90 | Сушено поврће (осим кромпира, лука, печурака и тартуфа) и мешано поврће, цело, сецкано, резано, самлевено или у праху | 0712.90 (.1 +.30 +.50 +.90) | t |
| 1039.15.00 | Пасуљ, конзервисан на други начин осим у сирћету или сирћетној киселини, сем оног у готовим јелима од поврћа | 2005.5a | t |
| 1039.16.00 | Грашак, конзервисан на други начин осим у сирћету или сирћетној киселини, сем оног у готовим јелима од поврћа | 2005.40a | t |
| 1039.17.10 | Конзервисан парадајз, цео или у кришкама (сем оног у готовим јелима од поврћа и парадајза у сирћету или сирћетној киселини) | 2002.10a | t |
| 1039.17.21 | Пире од парадајза, неконцентрисан | 2002.90.1 | t |
| 1039.17.25 | Пире и паста од парадајза, концентрисани | 2002.90 (.3 +.9) | t |
| 1039.17.30 | Припремљене или конзервисане печурке и гомољике (сем оних у готовим јелима од поврћа и печурака и гомољика сушених, смрзнутих или конзервисаних у сирћету или сирћетној киселини) | 2003a | t |
| 1039.17.40 | Смрзнуто поврће и мешавине поврћа (искључујући готова јела од поврћа, смрзнуто поврће и мешавине поврћа које је термички обрађено или необрађено на пари или у кључалој води или конзервисано у сирћету или сирћетној киселини) | 2004.90a | t |
| 1039.17.50 | Конзервисани кисели купус (искључујући готова јела од поврћа и кисели купус, сушени, смрзнут или конзервисан у сирћету или сирћетној киселини) | 2005.99.60a | t |
| 1039.17.60 | Конзервисана шпаргла (искључујући готова јела од поврћа и шпаргле, сушена, смрзнута или конзервисана у сирћету или сирћетној киселини) | 2005.60a | kg |
| 1039.17.70 | Припремљене или конзервисане маслине (искључујући готова јела од поврћа и маслина који су сушени, смрзнати или конзервисани у сирћету или сирћетној киселини) | 2005.70a | t |
| 1039.17.80 | Припремљени или конзервисани кукуруз шећерац (искључујући готова јела од поврћа и кукуруза шећерца који су сушени, смрзнати или конзервисани у сирћету или сирћетној киселини) | 2005.80a | t |
| 1039.17.90 | Поврће и мешавине поврћа, на другом месту непоменути (искључујући готова јела од поврћа и смрзнуто поврће и мешавине поврћа) | 2005 [.91 +.99 (.10 +.20 +.30 +.40 +.50 +.90)]a | t |
| 1039.18.00 | Поврће (искључујући кромпир), воће, коштуњаво воће и други јестиви делови биљака, припремљени или конзервисани у сирћету или сирћетној киселини | 2001 | kg |
| 1039.21.00 | Воће, коштуњаво воће, смрзнуто или кувано на пари или у кључалој води | 0811 | t |
| 1039.22.30 | Џемови, мармеладе, желеи, пиреи или пасте од агрума (искључујући хомогенизоване производе) | 2007.91 | t |
| 1039.22.90 | Џемови, мармеладе, желеи, пиреи или пасте од осталог воћа (искључујући агруме и хомогенизоване производе) | 2007.99 | t |
| 1039.23.30 | Припремљен или конзервисан кикирики (укључујући маслац од кикирикија; искључујући у сирћету или сирћетној киселини, смрзнут, пире и пасте) | 2008.11 | kg |
| 1039.23.90 | Припремљено или конзервисано коштуњаво воће (сем кикирикија); остале семенке и мешавине (искључујући у сирћету или сирћетној киселини, смрзнуте, пире и пасте, конзервисане у шећеру) | 2008.19 | kg |
| 1039.24.10 | Љуске агрума или диња/лубеница, свеже, смрзнуте, суве или привремено конзервисане у сланој води, сумпорисаној води или у другим растворима за конзервисање | 0814 | kg |
| 1039.24.30 | Остало воће и коштуњаво воће, привремено конзервисано сумпор-диоксидом, у сланој води, сумпорисаној води или у другим растворима за конзервисање, али непосредно за непосредну исхрану | 0812 | kg |
| 1039.25.00 | Кикирики и орашати плодови, нељуштени; семенке сунцокрета, ољуштене | 0801[.22 + .32] + 0802[.12(.10 + .90) + .22 + .32 + .42 + .52 + .62] + 1202 42 + 1206 00 91a | kg |
| 1039.29.10 | Сушено грожђе | 0806.20 | t |
| 1039.29.20 | Сушено воће (искључујући урме, ананас, авокадо, гуаву, манго, мангостин, цитрусно воће и грожђе); мешавине коштуњавог сушеног воћа и/или сушеног воћа | 0803[.10(.90) + .90(.90)] + 0804 20 90 + 0813[.10 + .20 + .30 + .40(.10 + .30 + .50 + .65 + .95) + .50(.12 + .15 + .19 + .31 + .39 + .91 + .99)] | kg |
| 1039.29.50 | Остало воће, припремљено или конзервисано, на другом месту непоменуто (искључујући мусли) | 2008 [.20 +.30 +.40 +.50 +.60 +.70 +.80 +.9] | kg |
| 1039.30.00 | Биљни отпацци и остаци настали услед прераде, за исхрану животиња, на другом месту непоменути | 2308 | kg |

Номенклатура индустријских производа за Годишњи извештај индустрије (ИНД-21)

| Шифра | Назив производа | HsCn | Јединица мере |
|-------------|---|--|---------------|
| 1039.91.00 | Кување и остале услуге припремања при конзервсању воћа и поврћа | -- | хиљ.еф.час. |
| 1041 | Производња уља и масти | | |
| 1041.11.00 | Стеарин и уље од свињске масти, олеостеарин, олеин и уље од лоја (искључујући емулгирано, мешано или другачије припремљено) | 1503 | kg |
| 1041.12.00 | Масти, уља и њихове фракције од риба и морских сисара, хемијски немодификовани | 1504 | kg |
| 1041.19.00 | Остала животињска уља и масти и њихове фракције, рафинисани или нерафинисани (искључујући хемијски модификоване) | 1506 | kg |
| 1041.21.10 | Сирово уље кикирикија и његове фракције, хемијски немодификовани | 1508.10 | kg |
| 1041.22.10 | Сирово маслиново уље и његове фракције, хемијски немодификовани | 1509[.10(.10 + .20 + .80)] | kg |
| 1041.22.20 | Уља добијена искључиво из маслина, сирова (укључујући и она мешана са девичанским уљем, рафинисана) (искључујући девичанско уље и хемијски модификовано уље) | 1510.00.10 | kg |
| 1041.23.00 | Сирово уље од семена сунцокрета и шафранике и њихове фракције, хемијски немодификовани | 1512.11 | kg |
| 1041.24.10 | Сирово уље репице и горушице и њихове фракције, хемијски немодификовани | 1514 [.11 +.91] | kg |
| 1041.25.10 | Сирово палмино уље и његове фракције, хемијски немодификовани | 1511.10 | kg |
| 1041.29.10 | Остала сирова биљна уља (искључујући хемијски модификована уља) | 1507[.10(.10 + .90)] + 1512[.21(.10 + .90)] + 1513[.11(.10 + .91 + .99) + .21(.10 + .30 + .90)] + 1515[.11 + .50(.11 + .19) + .90(.21 + .29 + .40 + .59)] | kg |
| 1041.30.00 | Памучни линтерс | 1404.20 | kg |
| 1041.41.30 | Уљане погаче и остали чврсти остаци добијени екстракцијом уља из соје | 2304 | kg |
| 1041.41.50 | Уљане погаче и остали чврсти остаци добијени екстракцијом масноћа или уља од семена сунцокрета | 2306.30 | t |
| 1041.41.70 | Уљане погаче и остали чврсти остаци добијени екстракцијом масноћа или уља од семена уљане репице | 2306.4 | t |
| 1041.41.90 | Уљане погаче и остали чврсти остаци добијени екстракцијом биљних масноћа или уља од семена памука, семена лана, кокоса, копре, палминог ораха или језгра (искључујући од семена соје, сунцокрета, репице) | 2305 + 2306 [.10 +.20 +.50 +.60 +.90] | t |
| 1041.42.00 | Брашно и гриз од уљаног семења и плодова, осим од слачице | 1208 | t |
| 1041.51.00 | Рафинисано сојино уље и његове фракције (хемијски немодификовано) | 1507.90 | t |
| 1041.52.00 | Рафинисано уље кикирикија и његове фракције (хемијски немодификовано) | 1508.90 | t |
| 1041.53.10 | Рафинисано маслиново уље и његове фракције (хемијски немодификовано) | 1509.90 | t |
| 1041.53.30 | Уља и њихове фракције, добијени искључиво од маслина (укључујући оне мешане са девичанским маслиновим уљем, рафиниране) (искључујући сирово уље, девичанско маслиново уље и хемијски модификовано уље) | 1510.00.90 | t |
| 1041.54.00 | Рафинисано уље од семена сунцокрета и шафранике и њихове фракције | 1512.19 | t |
| 1041.55.00 | Рафинисано уље од семена памука и његове фракције (хемијски немодификовано) | 1512.29 | t |
| 1041.56.00 | Рафинисано уље репице, слачице и њихове фракције (хемијски немодификовано) | 1514 [.19 +.99] | t |
| 1041.57.00 | Рафинисано палмино уље и његове фракције (хемијски немодификовано) | 1511.90 | t |
| 1041.58.00 | Рафинисано уље од кокосовог ораха (копре) и његове фракције (хемијски немодификовано) | 1513.19 | t |
| 1041.59.00 | Остала уља и њихове фракције, рафинисана, али хемијски немодификована; остале биљне масти и уља (искључујући кукурузно уље) и њихове фракције, на другом месту непоменути, хемијски немодификовани | 1513.29 + 1515 [.19 +.30 +.50.9 +.90(.11 +.3 +.51 +.60 +.9)] | t |
| 1041.60.30 | Животињске масти и уља и њихове фракције, делимично или у потпуности хидрогенизоване, интерестерификоване, реестерификоване или елеидинизоване (укључујући рафиниране) | 1516.10 | t |
| 1041.60.50 | Биљна масти и уља и њихове фракције, делимично или у потпуности хидрогенизоване, интерестерификоване, реестерификоване или елеидинизоване али даље неприпремљене (укључујући рафинисане) | 1516.20 | t |
| 1041.71.00 | Биљни воскови (осим триглицерида), укључујући рафинисане | 1521.10 | t |
| 1041.72.00 | Дегра; остаци добијени при преради масних материја и воскова животињског или биљног порекла | 1522 | t |
| 1042 | Производња маргарина и сличних јестивих масти | | |
| 1042.10.30 | Маргарин и намази са смањеним или малим садржајем масноће, осим течног маргарина | 1517.10 | t |
| 1042.10.50 | Остале јестиве прерађевине од масти и уља, укључујући течни маргарин | 1517.90 | t |
| 1051 | Прерада млека и производња сирева | | |
| 1051.11.33 | Млеко и павлака, неконцентровани, са садржајем масноће ≤ 1% по маси, без додатног шећера или других заслађивача, у амбалажи нето запремине ≤ 2 ℓ | 0401.10.10 | t |

Номенклатура индустријских производа за Годишњи извештај индустрије (ИНД-21)

| Шифра | Назив производа | HsCn | Јединица мере |
|-------------|---|---|---------------|
| 1051.11.37 | Млеко и павлака, неконцентровани, са садржајем масноће ≤ 1% по маси, без додатог шећера или других заслађивача, у амбалажи нето запремине > 2 ℓ | 0401.10.90 | t |
| 1051.11.42 | Млеко и павлака, неконцентровани, без додатог шећера или других заслађивача, са садржајем масноће > 1% али ≤ 6% по маси, у амбалажи нето запремине ≤ 2 ℓ | 0401.20 (.11 +.91) | t |
| 1051.11.48 | Млеко и павлака, неконцентровани, без додатог шећера или других заслађивача, са садржајем масноће > 1% али ≤ 6% по маси, у амбалажи нето запремине > 2 ℓ | 0401.20 (.19 +.99) | t |
| 1051.12.10 | Млеко и павлака, неконцентровани, без додатог шећера или других заслађивача, са садржајем масноће > 6%, али ≤ 21% по маси, у амбалажи нето запремине ≤ 2 ℓ | 0401.30.11 | t |
| 1051.12.20 | Млеко и павлака, неконцентровани, без додатог шећера или других заслађивача, са садржајем масноће > 6%, али ≤ 21% по маси, у амбалажи нето запремине > 2 ℓ | 0401.30.19 | t |
| 1051.12.30 | Млеко и павлака, неконцентровани, без додатог шећера или других заслађивача, са садржајем масноће > 21% по маси, у амбалажи нето запремине ≤ 2 ℓ | 0401.30 (.31 +.91) | t |
| 1051.12.40 | Млеко и павлака, неконцентровани, без додатог шећера или других заслађивача, са садржајем масноће > 21%, у амбалажи нето запремине > 2 ℓ | 0401.30 (.39 +.99) | t |
| 1051.21.30 | Млеко у праху (млеко и павлака), у чврстом стању, са садржајем масноће ≤ 1,5% по маси, у амбалажи нето масе ≤ 2,5 kg | 0402.10 (.11 +.91) | t |
| 1051.21.60 | Млеко у праху (млеко и павлака), у чврстом стању, са садржајем масноће ≤ 1,5% по маси, у амбалажи нето масе > 2,5 kg | 0402.10 (.19 +.99) | t |
| 1051.22.30 | Млеко у праху (млеко и павлака), у чврстом стању, са садржајем масноће > 1,5% по маси, у амбалажи нето масе ≤ 2,5 kg | 0402 [.21 (.11 +.91) +.29 (.11 +.15 +.91)] | t |
| 1051.22.60 | Млеко у праху (млеко и павлака), у чврстом стању, са садржајем масноће > 1,5% по маси, у амбалажи нето масе > 2,5 kg | 0402 [.21 (.17 +.19 +.99) +.29 (.19 +.99)] | t |
| 1051.30.30 | Маслац са садржајем масноће ≤ 85% по маси | 0405 [.10 (.11 +.19 +.30 +.50)] | t |
| 1051.30.50 | Маслац са више од 85% масноће по маси, и друге масти и уља добијени од млека (искључујући млечни намаз са садржајем масноће < 80% по маси) | 0405 [.10.90 +.90] | t |
| 1051.30.70 | Млечни намаз са садржајем масноће < 80% по маси | 0405.20 | t |
| 1051.40.30 | Млад сир (незрео, неусољен, недимљен или несушен), укључујући сир од сурутке и урда | 0406.10 | t |
| 1051.40.50 | Тврди сир, полутврди сир, сир, рендани или у праху, сир прошаран плавим плеснима и други непрерађени сир (искључујући млад сир, сир од сурутке и урда) | 0406 [.20 +.40 +.90] | t |
| 1051.40.70 | Топљени сир (искључујући рендани или у праху) | 0406.30 | t |
| 1051.51.04 | Концентровано млеко и павлака, незаслађено | 0402.91 | t |
| 1051.51.08 | Концентровано млеко, заслађено | 0402.99 | t |
| 1051.52.41 | Кисело млеко, кисела павлака, јогурт и остали ферментисани производи | 0403.10 (.1 +.3 +.5) + 0403.90 (.13 +.19 +.3 +.53 +.59 +.6 +.7) | t |
| 1051.52.45 | Ароматизовани течни јогурт или ацидофилно млеко (кисело млеко, павлака, јогурт и остали ферментисани производи, ароматизовани или са додатком воћа, језграстог воћа или какаоа) | 0403 [10.9 +.90.9] | t |
| 1051.52.63 | Млаћеница у праху | 0403.90.11 | t |
| 1051.52.65 | Млаћеница | 0403.90.51 | t |
| 1051.53.00 | Казеин и казеинати | 3501.10 | t |
| 1051.54.00 | Лактоза и лактозни сируп (укључујући хемијски чисту лактозу) | 1702.1 | t |
| 1051.55.30 | Сурутка и модификована сурутка, у праху, гранулама и ост. чврстим облицима, концентрована или неконцентрована, заслађена | 0404.10 (.02 +.04 +.06 +.1 +.2 +.3) | t |
| 1051.55.60 | Сурутка и модификована сурутка, течна или у облику пиреа, концентрована или неконцентрована, заслађена | 0404.10 (.48 +.5 +.62 +.7 +.8) | t |
| 1051.56.00 | Производи од природних састојака млека, на другом месту непоменути | 0404.90 | t |
| 1052 | Производња сладоледа | | |
| 1052.10.00 | Сладолед и остали смрзнати производи (укључујући шербет, лизалице) (искључујући мешавине и сировине за сладолед) | 2105 | hl |
| 1061 | Производња млинских производа | | |
| 1061.11.00 | Ољуштени пиринач (смеђи) | 1006.20 | t |
| 1061.12.30 | Бланширани, полубланширани (бељени) пиринач | 1006.30 | t |
| 1061.12.50 | Ломљени пиринач (укључујући обогашен) | 1006.40 | t |
| 1061.21.00 | Брашно од пшенице или наполице | 1101 | t |
| 1061.22.00 | Брашно од житарица (искључујући пшенично) | 1102 | t |
| 1061.23.00 | Брашно, гриз и прах од сушеног махунастог поврћа, сагоа корења, маниоке или воћа | 1106 | t |
| 1061.24.00 | Мешавине и теста за пекарске производе (хлеб, колачи, пециво, бисквити, двопеци, вафле, обланде, тост и сл.) | 1901.20 | t |
| 1061.31.33 | Прекрупа и гриз (крупница) од тврде пшенице | 1103.11.10 | t |
| 1061.31.35 | Прекрупа и гриз (крупница) од обичне пшенице и пира | 1103.11.90 | t |

Номенклатура индустријских производа за Годишњи извештај индустрије (ИНД-21)

| Шифра | Назив производа | HsCn | Јединица мере |
|-------------|--|--|---------------|
| 1061.32.30 | Прекрупа и гриз од осталих житарица (овас, кукуруз, пиринач, раж и сл., искључујући пшеницу) | 1103 [.13 +.19] | t |
| 1061.32.40 | Пахуљице од пшенице | 1103.20.60 | t |
| 1061.32.50 | Пахуљице од овса, кукуруза, пиринча, ражи, јечма и осталих житарица (искључујући пшеницу) | 1103.20 (.10 +.20 +.30 +.40 +.50 +.90) | t |
| 1061.33.33 | Житарице у зрну друкчије обрађене (ваљане или облику љуспица, ољуштене, перлиране, обрезане или дробљене) (искључујући пиринач) | 1104 [.12 +.19 +.2] | t |
| 1061.33.35 | Клине од житарица, целе, ваљане, у љуспицама и млевене | 1104.30 | t |
| 1061.33.51 | Производи типа мусли, на бази непржених пахуљица од житарица | 1904.20.10 | t |
| 1061.33.53 | Прехрамбени производи добијени бубрењем или пржењем житарица или производа од житарица | 1904 [.10 +.20.9] | t |
| 1061.33.55 | Зрна житарица (осим кукурузних), претходно кувана или другачије припремљена | 1904 [.30 +.90] | t |
| 1061.40.10 | Кукурузне мекиње и други остаци добијени просејавањем, мљењем или другом обрадом кукуруза | 2302.10 | t |
| 1061.40.30 | Пиринчане мекиње и други остаци добијени просејавањем, мљењем или другом обрадом пиринча | 2302.40 (.02 +.08) | t |
| 1061.40.50 | Пшеничне мекиње и други остаци добијени просејавањем, мљењем или другом обрадом пшеница | 2302.30 | t |
| 1061.40.90 | Мекиње и други остаци добијени просејавањем, мљењем или другом обрадом осталих житарица | 2302 [.40(.10 +.90) +.50] | t |
| 1062 | Производња скроба и скробних производа | | |
| 1062.11.11 | Пшенични скроб | 1108.11 | t |
| 1062.11.13 | Кукурузни скроб | 1108.12 | t |
| 1062.11.15 | Скроб од кромпира | 1108.13 | t |
| 1062.11.19 | Скроб од пиринча, маниоке, сагоа палме и остали скроб | 1108 [.14 +.19] | t |
| 1062.11.30 | Инулин | 1108.20 | t |
| 1062.11.50 | Пшенични глутен, осушени или неосушени | 1109 | t |
| 1062.11.70 | Декстрини и остали модификовани скрбови (на пример, прежелатинизовани или естерификовани скрбови) | 3505.10 | t |
| 1062.12.00 | Тапиока и замене за њу, припремљене од скроба, у облику љуспица, зрнаца, перли, просејаних или сличних облика | 1903 | t |
| 1062.13.10 | Глукоза и сируп од глукозе (без додатака за ароматизовање или боја) | 1702 [.30 +.40] | t |
| 1062.13.20 | Хемијски чиста фруктоза у чврстом облику; фруктоза и сируп од фруктозе који у сувом стању садрже > 50% фруктозе по маси, изогликозе (без додатака за ароматизовање или боја) | 1702 [.50 +.60 +.90.30] | t |
| 1062.13.30 | Малтодекстрин и сируп од малтодекстрина (без додатака за ароматизовање или боја) | 1702.90.50 | t |
| 1062.13.40 | Вештачки мед, инулински сируп и остали шећери, на другом месту непоменути | 1702.90 (.80 +.95) | t |
| 1062.14.30 | Сирово кукурузно уље и његове фракције (искључујући хемијски модификовано) | 1515.21 | t |
| 1062.14.60 | Рафинисано кукурузно уље и његове фракције (искључујући хемијски модификовано) | 1515.29 | t |
| 1062.20.00 | Остаци од производње скроба и слични остаци | 2303.10 | t |
| 1071 | Производња хлеба, свежег пецива и колача | | |
| 1071.11.00 | Свеж хлеб, без додатка меда, јаја, сира или воћа, који у сувом стању по маси садржи ≤ 5% шећера и ≤ 5% масноће | 1905.90.30 | t |
| 1071.12.00 | Колачи и пецива; остали пекарски производи са додатим заслађивачима | 1905.90.60 | t |
| 1072 | Производња двопека, кекса, трајног пецива и колача | | |
| 1072.11.30 | Хрскави хлеб | 1905.10 | t |
| 1072.11.50 | Двопек, тост хлеб и сл. тост производи | 1905.40 | t |
| 1072.12.30 | Меденаџи и слични производи, зачињени ђумбиром | 1905.20 | t |
| 1072.12.53 | Пишкоте, бисквити; вафле и обланде, потпуно или делимично обложене или преливене чоколадом или другим производима који садрже какао | 1905 [.31.1 +.32.1] | t |
| 1072.12.55 | Слатки бисквити (укључујући сендвич-бисквите; искључујући оне који су потпуно или делимично обложени или преливени чоколадом или другим производима који садрже какао) | 1905.31 (.30 +.9) | t |
| 1072.12.57 | Вафле и обланде са садржајем воде > 10% по маси (искључујући корнете за сладолед, сендвич-вафле и остале сличне производе) | 1905.32.05 | t |
| 1072.12.59 | Вафле и обланде, укључујући слане, а искључујући потпуно или делимично обложене или преливене чоколадом | 1905.32.9 | t |
| 1072.19.10 | Хлеб без квасца (Matzos) | 1905.90.10 | t |
| 1072.19.20 | Хостије, нафоре, празне капсуле за фармацевтске производе, обланде за печење, папир од пиринча и слични производи | 1905.90.20 | t |
| 1072.19.40 | Бисквити (искључујући оне који су потпуно или делимично обложени или преливени чоколадом или другим производима који садрже какао) | 1905.90.45 | t |
| 1072.19.50 | Екструдирани и експандирани слатки или слани производи | 1905.90.55 | t |

Номенклатура индустријских производа за Годишњи извештај индустрије (ИНД-21)

| Шифра | Назив производа | HsCn | Јединица мере |
|-------------|--|-------------------------|---------------|
| 1072.19.90 | Пекарски производи без додатка заслађивача (укључујући палачинке, пите, пике; искључујући сендвиче, крисп, вафле, обланде, двопек, тост, слатке и слане екструдиране или експандиране производе) | 1905.90.90 | t |
| 1073 | Производња макарона, резанаца и сличних производа од брашна | | |
| 1073.11.30 | Тестенина, некуване, непуњене нити друкчије припремљене, с јајима | 1902.11 | t |
| 1073.11.50 | Тестенине, некуване (искључујући оне без јаја, пуњене и другачије припремљене) | 1902.19 | t |
| 1073.12.00 | Кускус | 1902.40 | t |
| 1081 | Производња шећера | | |
| 1081.11.00 | Сирови шећер од шећерне трске и шећерне репе, у чврстом стању, без додатих средстава за ароматизацију или материја за бојење | 1701.1 | t |
| 1081.12.30 | Рафинисани бели шећер од шећерне трске и шећерне репе, у чврстом стању | 1701.99.10 | t |
| 1081.12.90 | Остали рафинисани шећер од шећерне трске и шећерне репе, у чврстом стању | 1701.99.90 | t |
| 1081.13.00 | Рафинисани шећер од шећерне трске и шећерне репе, са додатим средствима за ароматизацију или материја за бојење; шећер и сируп од јавора, без додатих средстава за ароматизацију или материја за бојење | 1701.91 + 1702.20 | t |
| 1081.14.30 | Меласа од шећерне трске | 1703.10 | t |
| 1081.14.50 | Меласе добијене приликом екстракције или рафинисања шећера (осим меласе од шећерне трске) | 1703.90 | t |
| 1081.20.00 | Резанци од шећерне репе, отпаци од шећерне трске и други отпаци настали приликом производње шећера | 2303.20 | t |
| 1082 | Производња какаоа, чоколаде и кондиторских производа | | |
| 1082.11.00 | Какао маса, одмашћена или неодмашћена | 1803 | t |
| 1082.12.00 | Маслац, масноће и уље од какаоа | 1804 | t |
| 1082.13.00 | Какао у праху, без додатог шећера или других материја за заслађивање | 1805 | t |
| 1082.14.00 | Какао у праху, са додатком шећера или других материја за заслађивање | 1806.10 | t |
| 1082.21.30 | Чоколада и остали прехранбени производи који садрже какао, у блоковима, таблама или шипкама масе > 2 kg, или у течном стању, у праху, пасти, гранулама, или у другим облицима у расутом стању, у судовима или непосредним паковањима тежине преко 2 kg, који садрже 18% или више по маси какао маслаца | 1806.20 (.10 +.30 +.50) | t |
| 1082.21.50 | Чоколадно-млечне мрвице које садрже 18% или више по маси какао маслаца, у паковањима која теже > 2 kg | 1806.20.70 | t |
| 1082.21.70 | Преливи са укусом чоколаде, који садрже 18% или више по маси какао маслаца, у паковањима која теже > 2 kg | 1806.20.80 | t |
| 1082.21.90 | Прехранбени производи који садрже 18% или више по маси какао маслаца, у паковањима која теже > 2 kg (искључујући прелив са укусом чоколаде и чоколадно-млечне мрвице) | 1806.20.95 | t |
| 1082.22.33 | Пуњена чоколада, у блоковима, таблама или шипкама (укључујући са кремом, са додатком житарица, ликера или воћне пасте; искључујући чоколадни кекс) | 1806.31 | t |
| 1082.22.35 | Чоколада, у блоковима, таблама или шипкама (укључујући са кремом, са додатком житарица, воћа или језграстог воћа) (искључујући пуњену чоколаду, чоколадни кекс) | 1806.32.10 | t |
| 1082.22.39 | Чоколада, у блоковима, таблама или шипкама (искључујући пуњену чоколаду, са додатком житарица, воћа или језграстог воћа, чоколадни кекс) | 1806.32.90 | t |
| 1082.22.43 | Чоколада (укључујући пралине), пуњена или непуњена, која садржи алкохол (искључујући у блоковима, таблама или шипкама) | 1806.90.11 | t |
| 1082.22.45 | Чоколада (искључујући ону која садржи алкохол, у блоковима, таблама или шипкама) | 1806.90.19 | t |
| 1082.22.53 | Пуњени чоколадни производи (искључујући у блоковима, таблама или шипкама, чоколадни кекс, чоколаду) | 1806.90.31 | t |
| 1082.22.55 | Чоколадни производи (искључујући пуњене, у блоковима, таблама или шипкама, чоколадни кекс, чоколаду) | 1806.90.39 | t |
| 1082.22.60 | Производи од шећера и њихове замене, произведени од замена шећера, који садрже какао (укључујући чоколадни нугат) (искључујући белу чоколаду) | 1806.90.50 | t |
| 1082.22.70 | Намази који садрже какао | 1806.90.60 | t |
| 1082.22.80 | Производи за производњу пића који садрже какао | 1806.90.70 | t |
| 1082.22.90 | Остали прехранбени производи који садрже какао (искључујући какао масу, какао маслац, какао у праху, у блоковима, таблама или шипкама, у течном стању или у виду пасте, праха, гранула, у расутом стању, у паковању тежине > 2 kg, производе за припрему пића, намазе од чоколаде) | 1806.90.90 | t |
| 1082.23.10 | Жвакаће гуме | 1704.10 | t |
| 1082.23.20 | Колачи, блокови, штангле са екстрактом слатког корена који садржи више од 10% по маси сахарозе, али без других додатих материја | 1704.90.10 | kg |
| 1082.23.30 | Бела чоколада | 1704.90.30 | t |

Номенклатура индустријских производа за Годишњи извештај индустрије (ИНД-21)

| Шифра | Назив производа | HsCn | Јединица мере |
|-------------|---|--|---------------|
| 1082.23.53 | Кондиторске пасте (укључујући марципан, фондан, пасту од бадема) у непосредном паковању нето садржаја ≥ 1 kg | 1704.90.51 | t |
| 1082.23.55 | Пастиле за грло и бомбоне против кашља са битним учешћем шећера и средстава за ароматизацију (укључујући пастиле или бомбоне са ароматама, које имају лековита својства) | 1704.90.55 | t |
| 1082.23.63 | Производи преливени шећером (укључујући бадем преливен шећером) | 1704.90.61 | t |
| 1082.23.65 | Гумене бомбоне и производи од желеа, укључујући воћне пасте у облику слаткиша (искључујући жвакаће гуме) | 1704.90.65 | t |
| 1082.23.73 | Кувани слаткиши, пуњени или не | 1704.90.71 | t |
| 1082.23.75 | Млечне бомбоне ("toffees"), карамеле и слични слаткиши | 1704.90.75 | t |
| 1082.23.83 | Бомбоне у виду таблета, пресоване | 1704.90.81 | t |
| 1082.23.90 | Остали производи од шећера, на другом месту непоменути | 1704.90.99 | t |
| 1082.24.00 | Воће, поврће, језграсто воће, коре од воћа и остали делови биља | 2006 | t |
| 1083 | Прерада чаја и кафе | | |
| 1083.11.30 | Кафа, непржена, без кофеина | 0901.12 | t |
| 1083.11.50 | Кафа, пржена, са кофеином | 0901.21 | t |
| 1083.11.70 | Кафа, пржена, без кофеина | 0901.22 | t |
| 1083.12.10 | Замене за кафу које садрже кафу | 0901.90.90 | t |
| 1083.12.40 | Екстракти, есенције и концентрати кафе и препарати на бази тих екстраката, есенција или концентрата или на бази кафе | 2101.1 | t |
| 1083.12.70 | Пржена цикорија и остале пржене замене за кафу, екстракти, есенције и концентрати тих производа | 2101.30 | t |
| 1083.13.00 | Чај у непосредним паковањима тежине до 3 kg | 0902 [.10 +.30] | t |
| 1083.14.00 | Екстракти, есенције и концентрати чаја, мате чаја и препарати на бази тих екстраката, есенција и концентрата или на бази чаја или мате чаја | 2101.20 | kg |
| 1083.15.00 | Биљни екстракти | 1211 90 86a + 2106 90 92a | kg |
| 1084 | Производња зачина и других додатака храни | | |
| 1084.11.30 | Винско сирће и његове замене | 2209.00.1 | hl |
| 1084.11.90 | Остало сирће и његове замене (сем од вина) | 2209.00.9 | hl |
| 1084.12.10 | Сос од соје | 2103.10 | t |
| 1084.12.30 | Кечап и остали сосови од парадајза | 2103.20 | t |
| 1084.12.53 | Брашно и гриз од слачице | 2103.30.10 | t |
| 1084.12.55 | Сенф | 2103.30.90 | t |
| 1084.12.70 | Мајонез, остали припремљени сосови и састојци за њихову припрему; мешани зачини (искључујући сос од соје, кечап и остале сосове од парадајза, брашно од слачице и припремљени сенф) | 2103.90 | t |
| 1084.22.00 | Паприка, сува, млевена или не | | t |
| 1084.30.00 | Со намењена за људску исхрану | 2501.00.91 | t |
| 1085 | Производња готових јела | | |
| 1085.11.00 | Готова јела и оброци од меса, других кланичних производа или крви | 1601b + 1602 [.20 +.3 +.4 +.50 +.90]b | t |
| 1085.12.00 | Готова јела и оброци од рибе, ракова и мекушаца | 1604[.11(.00b) + .12(.10b + .91b + .99b) + .13(.11b + .19b + .90b) + .14(.21b + .26b + .28b + .31b + .36b + .38b + .41b + .46b + .48b + .90b) + .15(.11b + .19b + .90b) + .16(.00b) + .17(.00b) + .18(.00b) + .19(.10b + .31b + .39b + .50b + .91b + .92b + .93b + .94b + .95b + .97b) + .20(.05b + .10b + .30b + .40b + .50b + .70b + .90b)] + 1605[.10(.00b) + .21(.10b + .90b) + .29(.00b) + .30(.10b + .90b) + .40(.00b) + .51(.00b) + .52(.00b) + .53(.10b + .90b) + .54(.00b) + .55(.00b) + .56(.00b) + .57(.00b) + .58(.00b) + .59(.00b) + .61(.00b) + .62(.00b) + .63(.00b) + .69(.00b)] | t |
| 1085.13.00 | Готова јела и оброци од поврћа | 2002.10b + 2003b + 2004.90b + 2005 [.40 +.5 +.60 +.70 +.80 +.9]b | t |
| 1085.14.10 | Тестенине пуњене месом, сиром или осталим састојцима, у било којој размери, куване, некуване или другачије припремљене | 1902.20 | t |
| 1085.14.30 | Остале тестенине (сушене, несушене, смрзнуте итд.) и производи од тестенине (укључујући готова јела) | 1902.30 | t |
| 1085.19.10 | Остала готова јела и оброци (укључујући смрзнуту пизцу), а искључујући свежу пизцу | 2106 90 98b | t |

Номенклатура индустријских производа за Годишњи извештај индустрије (ИНД-21)

| Шифра | Назив производа | HsCn | Јединица мере |
|-------------|---|--|---------------|
| 1086 | Производња хомогенизованих хранљивих препарата и дијететске хране | | |
| 1086.10.10 | Хомогенизовани производи од меса, других кланичних производа или крви | 1602.10 | t |
| 1086.10.30 | Хомогенизовано поврће (искључујући несмрзнуто, конзервисано у сирћету или сирћетној киселини) | 2005.10 | t |
| 1086.10.50 | Хомогенизовани производи од воћа или језграстог воћа и пасте, добијени кувањем са додатком или без додатка шећера или других средстава за заслађивање (џемови, воћни желеи, мармеладе, воћни пиреи) | 2007.10 | t |
| 1086.10.60 | Хомогенизовани сложени прехранбени производи за исхрану деце или у дијететске сврхе, за малопродају, у паковању ≤ 250 g | 2104.20 | t |
| 1086.10.70 | Прехранбени производи за исхрану деце, за малопродају (искључујући хомогенизоване сложене прехранбене производе) | 1901.10 | t |
| 1089 | Производња осталих прехранбених производа | | |
| 1089.11.00 | Супе и чорбе и састојци за њихову припрему | 2104.10 | t |
| 1089.12.30 | Живинска и птичја јаја без љуске, жуманца од јаја, свежи, сушени, кувани у води или на пари, обликовани, смрзнути или на други начин конзервисани | 0408 | t |
| 1089.12.50 | Албумини из јаја | 3502.1 | t |
| 1089.13.34 | Пекарски квасац | 2102.10.3 | t |
| 1089.13.39 | Остали активни квасац (искључујући пекарски) | 2102.10 (.10 +.90) | t |
| 1089.13.50 | Неактивни квасац и остали једноћелијски микроорганизми, мртви | 2102.20 | t |
| 1089.13.70 | Припремљени прашак за пециво | 2102.30 | kg |
| 1089.14.00 | Екстракти и сокови од меса, риба, љускара, мекушаца или осталих водених бескичмењака | 1603 | t |
| 1089.16.00 | Припремљени нетрајни прехранбени производи, укључујући свежу пицу и сендвиче | | kg |
| 1089.17.00 | Дијететски суплементи (производи који обезбеђују хранљиве материје) | 2106 [.90(.92c + .98a)] | kg |
| 1089.19.10 | Карамел | 1702.90.7 | t |
| 1089.19.20 | Хемијски чиста малтоза | 1702.90.10 | t |
| 1089.19.25 | Екстракт слада | 1901.90.1 | t |
| 1089.19.30 | Прехранбени производи од брашна, гриза, скроба, итд. | 1901.90.9 | t |
| 1089.19.35 | Концентрати беланчевина и шећерни сирупи, ароматизовани или бојени | 2106 [.10 +.90 (.30 +.5)] | t |
| 1089.19.50 | Остали прехранбени производи, на другом месту непоменути | 2106 [.90(.20 + .92d)] | kg |
| 1091 | Производња хране за животиње | | |
| 1091.10.10 | Предсмесе за исхрану животиња | 2309.90 (.3 +.4 +.5 +.70 +.95 +.99)a | t |
| 1091.10.33 | Храна за свиње (искључујући предсмесе) | 2309.90 (.10aa +.20aa +.3ba +.4ba +.5ba +.70ba +.91aa +.95ba +.99ba) | t |
| 1091.10.35 | Храна за говеда (искључујући предсмесе) | 2309.90 (.10ab +.20ab +.3bb +.4bb +.5bb +.70bb +.91ab +.95bb +.99bb) | t |
| 1091.10.37 | Храна за перад (искључујући предсмесе) | 2309.90 (.10ac +.20ac +.3bc +.4bc +.5bc +.70bc +.91ac +.95bc +.99bc) | t |
| 1091.10.39 | Храна за остале врсте животиња (искључујући предсмесе), на другом месту непоменути | 2309.90 (.10ad +.20ad +.3bd +.4bd +.5bd +.70bd +.91ad +.95bd +.99bd) | t |
| 1091.20.00 | Луцерка, брашно и пелети | 1214 10 | t |
| 1092 | Производња хране за кућне љубимце | | |
| 1092.10.30 | Храна за псе или мачке, припремљена за продају на мало | 2309.10 | kg |
| 1092.10.60 | Храна за остале кућне љубимце (искључујући за псе или мачке), припремљена за продају на мало | 2309.90 (.10b +.20b +.3c +.4c +.5c +.70c +.91b +.95c +.99c) | kg |

Номенклатура индустријских производа за Годишњи извештај индустрије (ИНД-21)

| Шифра | Назив производа | HsCn | Јединица мере |
|-------------|--|--|----------------|
| 11 | Производња пића | | |
| 1101 | Дестилација, пречишћавање и мешање пића | | |
| 1101.10.20 | Жестока пића добијена дестилацијом вина или комине од грозђа (важно: без пореза на алкохолна пића) | 2208.20 | hl/ l alc 100% |
| 1101.10.30 | Виски (важно: без пореза на алкохолна пића) | 2208.30 | hl/ l alc 100% |
| 1101.10.40 | Рум и друга жестока пића добијена дестилацијом ферментисаних производа од шећерне трске (важно: без пореза на алкохолна пића) | 2208.40 | hl/ l alc 100% |
| 1101.10.50 | Џин и клековача (важно: без пореза на алкохолна пића) | 2208.50 | hl/ l alc 100% |
| 1101.10.63 | Вотка са запреминском алкохолном јачином ≤ 45,5% vol. (важно: без пореза на алкохолна пића) | 2208.60.1 | hl/ l alc 100% |
| 1101.10.65 | Жестока пића добијена дестилацијом из воћа (искључујући ликере, џин, клековачу и вино) (важно: без пореза на алкохолна пића) | 2208.90 (.33 +.38 +.45 +.48 +.71) | hl/ l alc 100% |
| 1101.10.70 | Чисти алкохоли (важно: без пореза на алкохолна пића) | 2208.90.9 | hl/ l alc 100% |
| 1101.10.80 | Ликери и друга жестока пића (искључујући жестока пића добијена дестилацијом вина, комине од грозђа или осталог воћа) | 2208 [.60.9 +.70 +.90(.1 +.41 +.5 +.69 +.75 +.77 +.78)] | hl/ l alc 100% |
| 1102 | Производња вина од грозђа | | |
| 1102.11.30 | Шампањац (важно: без пореза на алкохолна пића) | 2204.10.11 | hl |
| 1102.11.90 | Пенушава вина од свежег грозђа (искључујући шампањац; важно: без пореза на алкохолна пића) | 2204[.10(.13 + .15 + .91 + .93 + .94 + .96 + .98)] | hl |
| 1102.12.11 | Бела вина заштићеног географског порекла, из специфичних регија | 2204[.21(.11 + .12 + .13 + .17 + .18 + .19 + .22 + .23 + .24 + .26 + .27 + .28 + .31 + .32 + .34 + .36 + .37 + .38) + .22(.22a + .23a + .24a + .26a + .27a + .28a + .32a + .33 + .38) + .29(.22a + .23a + .24a + .26a + .27a + .28a + .32a + .38)] | hl |
| 1102.12.15 | Вино и шира, спречене или заустављене ферментације додавањем алкохола, с натпритиском услед присуства CO ₂ у раствору од 1 бара до 3 бара, на температури од 20°C (искључујући пенушаво вино) | 2204[.21(.06 + .07 + .08 + .09) + .22(.10) + .29(.10)] | hl |
| 1102.12.17 | Квалитетно вино и шира, спречене или заустављене ферментације додавањем алкохола, заштићеног географског порекла, алкохолне јачине ≤ 15% (искључујући бело и пенушаво вино) | 2204[.21(.42 + .43 + .44 + .46 + .47 + .48 + .61 + .62 + .66 + .67 + .68 + .69 + .71 + .74 + .76 + .77 + .78) + .22(.22b + .23b + .24b + .26b + .27b + .28b + .32b + .78) + .29(.22b + .23b + .24b + .26b + .27b + .28b + .32b + .78)] | hl |
| 1102.12.20 | Остала вина и шира, спречене или заустављене ферментације додавањем алкохола, алкохолне јачине ≤ 15% (искључујући пенушаво вино и вино заштићеног географског порекла) | 2204[.21(.79 + .80 + .81 + .82 + .83 + .84 + .93 + .94 + .95 + .96 + .97 + .98) + .22(.79 + .80 + .81 + .82 + .83 + .84 + .93 + .94 + .95 + .96 + .97 + .98) + .29(.79 + .80 + .81 + .82 + .83 + .84 + .93 + .94 + .95 + .96 + .97 + .98)] | hl |
| 1102.12.31 | <i>Porto, Madeira</i> , шери и друга вина, алкохолне јачине > 15% | 2204[.21(.85 + .86 + .87 + .88 + .89 + .90 + .91) + .22(.85 + .86 + .88 + .90 + .91) + .29(.85 + .86 + .88 + .90 + .91)] | hl |
| 1102.12.50 | Остала шира од грозђа (важно: без пореза на алкохолна пића) | 2204.30 | hl |
| 1103 | Остала ферментисана пића од воћа и остала воћна вина | | |
| 1103.10.00 | Остала ферментисана пића (на пример: јабуковача, крушковача, медовина), мешавине ферментисаних пића, укључујући мешавине ферментисаних пића и безалкохолних пића | 2206 | hl |
| 1104 | Производња осталих недестилваних ферментисаних пића | | |
| 1104.10.00 | Вермут и остала вина од свежег грозђа, ароматизована биљем или ароматичним супстанцама (важно: без пореза на алкохолна пића) | 2205 | hl |
| 1105 | Производња пива | | |
| 1105.10.00 | Пиво од слада (искључујући безалкохолно пиво и пиво које садржи ≤ 0,5 % алкохола) (важно: без пореза на алкохолна пића) | 2203[.00(.01 + .09 + .10)] | hl |
| 1105.10.10 | Безалкохолно пиво и пиво које садржи ≤ 0,5% алкохола | 2202 91 | hl |
| 1105.20.00 | Варени талози и остаци из пивара и дестилерија (важно: без пореза на алкохолна пића) | 2303.30 | t |

Номенклатура индустријских производа за Годишњи извештај индустрије (ИНД-21)

| Шифра | Назив производа | HsCn | Јединица мере |
|-------------|---|-----------------------------|---------------|
| 1106 | Производња слада | | |
| 1106.10.30 | Слад, непржени (важно: без пореза на алкохолна пића) | 1107.10 | t |
| 1106.10.50 | Пржени слад (важно: без пореза на алкохолна пића) | 1107.20 | t |
| 1107 | Производња освежавајућих пића, минералне воде и остале флаширане воде | | |
| 1107.11.30 | Минералне воде и газирани воде, незаслађене | 2201.10 | hl |
| 1107.11.50 | Остале незаслађене и неароматизоване воде, лед и снег (искључујући минералне и газирани воде) | 2201.90 | hl |
| 1107.19.30 | Вода, укључујући минералну и газирану воду, зашећерена или ароматизована, нпр. освежавајући напаци | 2202.10 | hl |
| 1107.19.50 | Безалкохолна пића која не садрже млечне масноће (искључујући заслађену или незаслађену, минералну, газирану или ароматизовану воду) | 2202 [.99(.11 + .15 + .19)] | hl |
| 1107.19.70 | Безалкохолна пића која садрже млечне масноће | 2202 [.99(.91 + .95 + .99)] | hl |

Номенклатура индустријских производа за Годишњи извештај индустрије (ИНД-21)

| Шифра | Назив производа | HsCn | Јединица мере |
|-------------|--|---|---------------|
| 12 | Производња дуванских производа | | |
| 1200 | Производња дуванских производа | | |
| 1200.11.30 | Цигаре и цигарилоси који садрже дуван (без пореза на дуван) | 2402.1 | хиљ. ком. |
| 1200.11.50 | Цигарете које садрже дуван (без пореза на дуван) | 2402.2 | мил. ком. |
| 1200.11.70 | Цигаре и цигарилоси који садрже само замене за дуван (без пореза на дуван) | 2402.9 | kg |
| 1200.12.00 | Сушени, ижиљени листови дувана | 2401 [.20(.35 + .60 + .70 + .85 + .95)] | t |
| 1200.19.30 | Дуван за пушење (без пореза на дуван) | 2403.1 | t |
| 1200.19.90 | Прерађени дуван, екстракти и сокови од дувана, хомогенизовани дуван, реконституисани дуван | 2403.9 | t |

Номенклатура индустријских производа за Годишњи извештај индустрије (ИНД-21)

| Шифра | Назив производа | HsCn | Јединица мере |
|-------------|--|------------------------------------|---------------|
| 13 | Производња текстила | | |
| 13 | Производња текстила | | |
| 1310 | Припрема и предење текстилних влакана | | |
| 1310.10.00 | Вунена масноћа и масне супстанце добијене од ње (укључујући ланолин) | 1505 | t |
| 1310.21.00 | Сирова свила, непредена | 5002 | kg |
| 1310.22.00 | Вуна, размашћена или карбонизирана, негребенана или нечешљана | 5101 [.2 +.30] | t |
| 1310.23.00 | Чешљанац вуне или финих животињских длака | 5103.10 | t |
| 1310.24.00 | Вуна или фина животињска длака, гребенана или чешљана (укључујући праменове вуне) | 5105 | t |
| 1310.25.00 | Памук, гребенан или чешљан | 5203 | t |
| 1310.26.00 | Јута или друга текстилна влакна, прерађена, али непредена | 5303.90 | t |
| 1310.29.00 | Остала биљна текстилна влакна, прерађена, али непредена | 5301 [.2 +.30] + 5302.90 + 5305 | t |
| 1310.31.00 | Синтетичка резана влакна, гребенана или чешљана, обрађена за предење | 5506 [.10 + .20 + .30 + .40 + .90] | t |
| 1310.32.00 | Вештачка резана влакна, гребенана или чешљана, обрађена за предење | 5507 | t |
| 1310.40.10 | Предиво од природне свиле, осим од свилених отпадака (шап и бурет), осим за малопродају | 5004 | t |
| 1310.40.30 | Предиво од свилених отпадака, осим за малопродају | 5005 | t |
| 1310.40.50 | Свилено предиво и предиво од свилених отпадака, припремљено за малопродају; предиво дудовог свилца | 5006 | t |
| 1310.50.10 | Гребенано предиво од вуне или fine животињске длаке, осим за малопродају | 5106 + 5108.10 | t |
| 1310.50.30 | Чешљано предиво од вуне или fine животињске длаке, осим за малопродају | 5107 + 5108.20 | t |
| 1310.50.50 | Предиво од вуне или fine животињске длаке, паковано за малопродају | 5109 | t |
| 1310.61.32 | Памучно предиво, нечешљано, за тканине (искључујући за тепихе и прекриваче за под) | 5205 [.1 +.3]a + 5206 [.1 +.3]a | t |
| 1310.61.33 | Памучно предиво, нечешљано, за плетене тканине и чарапе | 5205 [.1 +.3]b + 5206 [.1 +.3]b | t |
| 1310.61.35 | Памучно предиво, нечешљано, за остале сврхе (укључујући за тепихе и прекриваче за под) | 5205 [.1 +.3]c + 5206 [.1 +.3]c | t |
| 1310.61.52 | Памучно чешљано предиво за тканине (искључујући за тепихе и прекриваче за под), осим за малопродају | 5205 [.2 +.4]a + 5206 [.2 +.4]a | t |
| 1310.61.53 | Памучно чешљано предиво за плетене тканине, осим за малопродају | 5205 [.2 +.4]b + 5206 [.2 +.4]b | t |
| 1310.61.55 | Памучно чешљано предиво за остале сврхе (укључујући за тепихе и прекриваче за под), осим за малопродају | 5205 [.2 +.4]c + 5206 [.2 +.4]c | t |
| 1310.61.60 | Памучно предиво (искључујући конач за шивење) паковано за малопродају | 5207 | t |
| 1310.62.00 | Конац за шивење, од памука | 5204 | t |
| 1310.71.10 | Ланено предиво, осим за малопродају | 5306 [.10(.10 +.30 +.50) +.20.10] | t |
| 1310.71.20 | Ланено предиво паковано за малопродају | 5306 [.10.90 +.20.90] | t |
| 1310.72.00 | Биљна и ликаста влакна (искључујући ланено предиво); папирно предиво | 5307 + 5308 | t |
| 1310.81.10 | Предиво од најлона и других синтетичких филамената, вишеструко или у облику конопа, осим за малопродају | 5402 [.61 + .62 + .63 + .69] | t |
| 1310.81.30 | Предиво од вештачких филамената, вишеструко или у облику конопа, осим за малопродају (искључујући конач за шивење) | 5403.4 | t |
| 1310.81.50 | Предиво од вештачких филамената, припремљено за малопродају (искључујући конач за шивење) | 5406 | t |
| 1310.82.10 | Предиво са ≥ 85% синтетичких резаних влакана (искључујући конач за шивење), осим за малопродају | 5509 [.1 +.2 +.3 +.4] | t |
| 1310.82.50 | Предиво са ≥ 85% синтетичких резаних влакана (искључујући конач за шивење), припремљено за малопродају | 5511.10 | t |
| 1310.83.20 | Предиво са < 85% синтетичких резаних влакана (искључујући конач за шивење), помешано са вештачким влакнима, осим за малопродају | 5509.51 | t |
| 1310.83.33 | Предиво са < 85% синтетичких резаних влакана (искључујући конач за шивење), помешано са гребенаном вуном или фином животињском длаком, осим за малопродају | 5509 [.52 +.61 +.91]a | t |
| 1310.83.36 | Предиво са < 85% синтетичких резаних влакана (искључујући конач за шивење), помешано са чешљаном вуном или фином животињском длаком, осим за малопродају | 5509 [.52 +.61 +.91]b | t |
| 1310.83.40 | Предиво са < 85% синтетичких резаних влакана (искључујући конач за шивење), помешано са памуком, осим за малопродају | 5509 [.53 +.62 +.92] | t |
| 1310.83.80 | Остало предиво које садржи < 85% синтетичких резаних влакана (искључујући конач за шивење), осим за малопродају, на другом месту непоменуто | 5509 [.59 +.69 +.99] | t |
| 1310.83.90 | Предиво које садржи < 85% синтетичких резаних влакана (искључујући конач за шивење), припремљено за малопродају | 5511.20 | t |
| 1310.84.10 | Предиво (искључујући конач за шивење) од синтетичких резаних влакана, осим за малопродају | 5510 | t |
| 1310.84.30 | Предиво (искључујући конач за шивење) од синтетичких резаних влакана, припремљено за малопродају | 5511.30 | t |

Номенклатура индустријских производа за Годишњи извештај индустрије (ИНД-21)

| Шифра | Назив производа | HsCn | Јединица мере |
|-------------|---|---|--------------------|
| 1310.85.10 | Конац за шивење од синтетичких филамената | 5401 | t |
| 1310.85.50 | Конац за шивење од синтетичких резаних влакана | 5508 | t |
| 1320 | Производња тканина | | |
| 1320.11.00 | Свилене тканине, укључујући од свилених отпадака | 5007 | хиљ.м ² |
| 1320.12.30 | Вунене тканине од гребенане вуне или гребенане fine животињске длаке | 5111[.11 + .19 + .20 + .30(.10 + .80) + .90(.10 + .91 + .98)] | хиљ.м ² |
| 1320.12.60 | Вунене тканине од чешљане вуне или чешљане fine или грубе животињске длаке | 5112[.11 + .19 + .20 + .30(.10 + .80) + .90(.10 + .91 + .98)] + 5113 | хиљ.м ² |
| 1320.13.30 | Ланене тканине са ≥ 85% лана | 5309.1 | хиљ.м ² |
| 1320.13.60 | Ланене тканине са < 85% лана | 5309.2 | хиљ.м ² |
| 1320.14.00 | Тканине од јуте или осталих текстилних ликастих влакана (сем лана, праве конопље, рамије) | 5310 | хиљ.м ² |
| 1320.19.00 | Тканине од праве конопље, рамије или других биљних текстилних влакана (сем лана, јуте, осталих текстилних влакана од лике); тканине од папирног предива | 5311 | хиљ.м ² |
| 1320.20.14 | Памучне тканине, једнобојне, тежине 200 g/m ² , за одећу | 5208 [.1 + .2 + .3 + .5]a + 5210 [.1 + .2 + .3 + .5]a + 5212.1a - 5208 [.11.10 + .21.10]a - 5212.14a | хиљ.м ² |
| 1320.20.17 | Памучне тканине, једнобојне, тежине ≤ 200 g/m ² , за домаћинство | 5208 [.1 + .2 + .3 + .5]b + 5210 [.1 + .2 + .3 + .5]b + 5212.1b - 5208 [.11.10 + .21.10]b - 5212.14b | хиљ.м ² |
| 1320.20.19 | Памучне тканине, једнобојне, тежине ≤ 200 g/m ² , за техничку и индустријску употребу (искључујући газу, медицинску газу) | 5208 [.1 + .2 + .3 + .5]c + 5210 [.1 + .2 + .3 + .5]c + 5212.1c - 5208 [.11.10 + .21.10]c - 5212.14c | хиљ.м ² |
| 1320.20.20 | Памучне тканине тежине ≤ 100 g/m ² , за медицинску газу, завоје и облоге | 5208 [.11.10 + .21.10] | хиљ.м ² |
| 1320.20.31 | Памучне тканине, вишебојне, тежине ≤ 200 g/m ² , за кошуље и блузе | 5208[.41(.00a) + .42(.00a) + .43(.00a) + .49(.00a)] + 5209[.41(.00a) + .43(.00a) + .49(.00a)] + 5210[.41(.00a) + .49(.00a)] | хиљ.м ² |
| 1320.20.42 | Памучне тканине, једнобојне, тежине > 200 g/m ² , за одећу | 5209 [.1 + .2 + .3 + .5]a + 5211 [.1 + .20 + .3 + .5]a + 5212 [.21 + .22 + .23 + .25]a | хиљ.м ² |
| 1320.20.44 | Памучне тканине, једнобојне, тежине > 200 g/m ² , за домаћинство | 5209 [.1 + .2 + .3 + .5]b + 5211 [.1 + .20 + .3 + .5]b + 5212 [.21 + .22 + .23 + .25]b | хиљ.м ² |
| 1320.20.49 | Памучне тканине, једнобојне, тежине > 200 g/m ² , за техничку и индустријску употребу | 5209 [.1 + .2 + .3 + .5]c + 5211 [.1 + .20 + .3 + .5]c + 5212 [.21 + .22 + .23 + .25]c | хиљ.м ² |
| 1320.20.60 | Тканине од памучног џинса, тежине > 200 g/m ² (сем плавог) | 5209.42 + 5211.42 | хиљ.м ² |
| 1320.20.72 | Памучне тканине од предива различите боје, за осталу одећу | 5208.4b + 5209 [.41 + .43 + .49]a + 5210.4b + 5211 [.41 + .43 + .49]a + 5212.14b + 5212.24a | хиљ.м ² |
| 1320.20.74 | Памучне тканине од предива различите боје, за домаћинство или пресвлаке за намештај | 5208.4c + 5209 [.41 + .43 + .49]b + 5210.4c + 5211 [.41 + .43 + .49]b + 5212.14c + 5212.24b | хиљ.м ² |
| 1320.20.79 | Памучне тканине од предива различите боје, за техничку и индустријску употребу | 5208.4d + 5209 [.41 + .43 + .49]c + 5210.4d + 5211 [.41 + .43 + .49]c + 5212.14d + 5212.24c | хиљ.м ² |
| 1320.31.30 | Тканине од синтетичког или вештачког филамент предива, велике издржљивости, у тракама и сл. (укључујући најлон, полиестер, вискозу, остале полиамиде) | 5407 [.10 + .20 + .30] + 5408.10 | хиљ.м ² |
| 1320.31.50 | Тканине од синтетичког филамент предива (искључујући предиво високе издржљивости, у тракама, и сл.) | 5407 [.4 + .5 + .6 + .7 + .8 + .9] | хиљ.м ² |
| 1320.31.70 | Тканине од вештачког филамент предива (искључујући предиво велике издржљивости) | 5408 [.2 + .3] | хиљ.м ² |
| 1320.32.10 | Тканине од синтетичких сечених влакана, са ≥ 85% или више синтетичких влакана | 5512 | хиљ.м ² |
| 1320.32.20 | Тканине од синтетичких сечених влакана (са < 85% синтетичких влакана) мешаних са памуком, једнобојне | 5513 [.1 + .2 + .4] + 5514 [.1 + .2 + .4] | хиљ.м ² |
| 1320.32.30 | Тканине од синтетичких сечених влакана (са < 85% синтетичких влакана) мешаних са памуком, једнобојне | 5513.3 + 5514.30 | хиљ.м ² |
| 1320.32.40 | Тканине од синтетичких сечених влакана углавном или искључиво мешаних са гребенаном вуном или фином животињском длаком | 5515 [.13.1 + .22.1] | хиљ.м ² |
| 1320.32.50 | Тканине од синтетичких сечених влакана углавном или искључиво мешаних са чешљаном вуном или фином животињском длаком | 5515 [.13.9 + .22.9] | хиљ.м ² |
| 1320.32.90 | Тканине од синтетичких сечених влакана мешаних са другим влакнима, изузев са вуном, фином животињском длаком или памуком | 5515 [.11 + .12 + .19 + .21 + .29 + .91 + .99] | хиљ.м ² |

Номенклатура индустријских производа за Годишњи извештај индустрије (ИНД-21)

| Шифра | Назив производа | HsCn | Јединица мере |
|-------------|--|--|--------------------|
| 1320.33.30 | Тканине од предива од вештачких влакана, једнобојне | 5516 [.11 +.12 +.14 +.21 +.22 +.24 +.31 +.32 +.34 +.41 +.42 +.44 +.91 +.92 +.94] | хиљ.м ² |
| 1320.33.50 | Тканине од предива од вештачких влакана, вишебојне | 5516 [.13 +.23 +.33 +.43 +.93] | хиљ.м ² |
| 1320.41.00 | Тканине са флором и тканине од жанила предива, искључујући фротир, сличне плишане тканине од памука и тафтинг тканине | 5801 | хиљ.м ² |
| 1320.42.00 | Фротир и сличне плишане тканине од памука | 5802.1 | хиљ.м ² |
| 1320.43.00 | Фротир и сличне плишане тканине (искључујући памучне) | 5802.20 | хиљ.м ² |
| 1320.44.00 | Газа (искључујући медицинску газу и уске тканине) | 5803 | хиљ.м ² |
| 1320.45.00 | Тафтинг тканине (искључујући тепихе и остале текстилне покриваче за под) | 5802.30 | хиљ.м ² |
| 1320.46.00 | Тканине и траке од стакленог предива (укључујући уске тканине, стаклену вуну) | 7019 [.40 +.5] | kg |
| 1320.50.00 | Вештачко крзно и производи од вештачког крзна, ткани | 4304a | м ² |
| 1330 | Довршавање текстила | | |
| 1330.11.10 | Бојење влакана | -- | t |
| 1330.11.21 | Бојење свилених предива | -- | t |
| 1330.11.22 | Бојење вунених предива, fine или грубе животињске длаке и коњске длаке | -- | t |
| 1330.11.23 | Бојење памучних предива, искључујући конач за шивење | -- | t |
| 1330.11.24 | Бојење ланених предива или других биљних, ликастих и папирних предива | -- | t |
| 1330.11.25 | Бојење предива од синтетичких филамената (искључујући конач за шивење) | -- | t |
| 1330.11.26 | Бојење предива од синтетичких филамената (искључујући конач за шивење) | -- | t |
| 1330.11.27 | Бојење предива од резаних синтетичких влакана (искључујући конач за шивење) | -- | t |
| 1330.11.28 | Бојење предива од резаних вештачких влакана (искључујући конач за шивење) | -- | t |
| 1330.12.10 | Бељење свилених тканина | -- | хиљ.м ² |
| 1330.12.20 | Бељење вунених тканина, fine или грубе животињске длаке и коњске длаке | -- | хиљ.м ² |
| 1330.12.30 | Бељење памучних тканина које садрже ≥ 85% памука | -- | хиљ.м ² |
| 1330.12.40 | Бељење ланених или других тканина од биљних и ликастих влакана и папирног предива | -- | хиљ.м ² |
| 1330.12.50 | Бељење тканина од синтетичких филамената или синтетичких влакана | -- | хиљ.м ² |
| 1330.12.60 | Бељење тканина од вештачког филамент предива или вештачких влакана | -- | хиљ.м ² |
| 1330.12.70 | Бељење баршунастих и чупавих тканина (искључујући фротир и сличне плишане тканине од памука) | -- | хиљ.м ² |
| 1330.12.80 | Бељење фротира и сличних плишаних тканина | -- | хиљ.м ² |
| 1330.12.90 | Бељење плетених и кукичаних тканина | -- | хиљ.м ² |
| 1330.13.10 | Бојење свилених тканина или остатака свиле | -- | хиљ.м ² |
| 1330.13.20 | Бојење вунених тканина или тканина од друге животињске длаке | -- | хиљ.м ² |
| 1330.13.30 | Бојење памучних тканина које садрже ≥ 85% памука | -- | хиљ.м ² |
| 1330.13.40 | Бојење ланених тканина, тканина од јуте или других тканина од биљних или ликастих влакана или папирног предива | -- | хиљ.м ² |
| 1330.13.50 | Бојење тканина од синтетичког филамент предива или од синтетичких влакана | -- | хиљ.м ² |
| 1330.13.60 | Бојење тканина од вештачког филамент предива или од вештачких влакана | -- | хиљ.м ² |
| 1330.13.70 | Бојење баршунастих и чупавих тканина (искључујући фротир и сличне плишане тканине од памука) | -- | хиљ.м ² |
| 1330.13.80 | Бојење фротира и сличних плишаних тканина | -- | хиљ.м ² |
| 1330.13.90 | Бојење плетених и кукичаних тканина | -- | хиљ.м ² |
| 1330.19.10 | Остало довршавање свилених тканина (искључујући бељење, бојење, штампање) | -- | хиљ.м ² |
| 1330.19.20 | Остало довршавање вунених тканина, тканина од fine или грубе животињске длаке или коњске длаке (искључујући бељење, бојење, штампање) | -- | хиљ.м ² |
| 1330.19.30 | Остало довршавање памучних тканина са садржајем памука ≥ 85% (искључујући бељење, бојење, штампање) | -- | хиљ.м ² |
| 1330.19.40 | Остало довршавање ланених тканина, тканина од јуте или других тканина од биљних или ликастих влакана или папирног предива (искључујући бељење, бојење, штампање) | -- | хиљ.м ² |
| 1330.19.50 | Остало довршавање тканина од синтетичког филамент предива или синтетичких влакана (искључујући бељење, бојење, штампање) | -- | хиљ.м ² |
| 1330.19.60 | Остало довршавање тканина од вештачког филамент предива или вештачких влакана (искључујући бељење, бојење, штампање) | -- | хиљ.м ² |
| 1330.19.70 | Остало довршавање (искључујући бељење, бојење, штампање) баршунастих и чупавих тканина (искључујући фротир и сличне плишане тканине од памука, уске тканине) | -- | хиљ.м ² |
| 1330.19.80 | Остало довршавање (искључујући бељење, бојење, штампање) фротира и сл. плшаних тканина (искључујући тафтинг тканине) | -- | хиљ.м ² |
| 1330.19.90 | Остало довршавање плетених и кукичаних тканина и нетканих материјала (искључујући бељење, бојење, штампање) | -- | хиљ.м ² |

Номенклатура индустријских производа за Годишњи извештај индустрије (ИНД-21)

| Шифра | Назив производа | HsCn | Јединица мере |
|---------------------------|---|---|--------------------|
| 1330.19.95 1391 | Услуге довршавања одеће Производња плетених и кукичаних материјала | -- | хиљ.м ² |
| 1391.11.00 | Тканине са фином длаком и сличне плишане тканине, плетене или кукичане | 6001 | t |
| 1391.19.10 | Плетене или кукичане тканине (искључујући тканине са фином длаком) | 6002[.40 + .90] + 6003[.10 + .20 + .30(.10 + .90) + .40 + .90] + 6004[.10 + .90] + 6005[.21 + .22 + .23 + .24 + .35 + .36 + .37 + .38 + .39 + .41 + .42 + .43 + .44 + .90(.10 + .90)] + 6006[.10 + .21 + .22 + .23 + .24 + .31 + .32 + .33 + .34 + .41 + .42 + .43 + .44 + .90] | t |
| 1391.19.20 1392 | Вештачко крзно и производи од вештачког крзна, плетени или кукичани Производња готових текстилних производа, осим одеће | 4304b | м ² |
| 1392.11.30 | Покривачи и ћебад за путовања, од вуне или fine животињске длаке (искључујући електричну ћебад) | 6301.20 | хиљ.ком. |
| 1392.11.50 | Покривачи и ћебад за путовања, од синтетичких влакана (искључујући електричну ћебад) | 6301.40 | хиљ.ком. |
| 1392.11.90 | Ћебад (искључујући електричну ћебад) и ћебад за путовања, од текстилних материјала (искључујући од вуне, fine животињске длаке, од синтетичких влакана) | 6301 [.30 + .90] | хиљ.ком. |
| 1392.12.30 | Постелно рубље од плетених или кукичаних материјала | 6302.10 | t |
| 1392.12.53 | Постелно рубље од памучних тканина (искључујући плетено и кукичано) | 6302 [.21 + .31] | t |
| 1392.12.55 | Постелно рубље од лана или рамије (искључујући плетено и кукичано) | 6302 [.29.10 + .39.20] | t |
| 1392.12.59 | Постелно рубље од осталих тканина (искључујући од памука, лана или рамије) | 6302 [.22.90 + .29.90 + .32.90 + .39.90] | t |
| 1392.12.70 | Постелно рубље од нетканих, синтетичких или вештачких влакана | 6302 [.22.10 + .32.10] | t |
| 1392.13.30 | Стоно рубље од плетених и кукичаних тканина | 6302.40 | t |
| 1392.13.53 | Стоно рубље од памучних тканина (искључујући плетено и кукичано) | 6302.51 | t |
| 1392.13.55 | Стоно рубље од лана (искључујући плетено и кукичано) | 6302.59.10 | t |
| 1392.13.59 | Стоно рубље од синтетичких или вештачких влакана (искључујући од памука, лана) | 6302 [.53.90 + .59.90] | t |
| 1392.13.70 | Стоно рубље од нетканог текстила, синтетичко или вештачко | 6302.53.10 | t |
| 1392.14.30 | Тоалетно и кухињско рубље од фротира и сличних плишаних тканина од памука | 6302.60 | t |
| 1392.14.50 | Тоалетно и кухињско рубље од осталих тканина (искључујући фротир и сличне плишане тканине од памука) | 6302 [.91 + .93.90 + .99] | t |
| 1392.14.70 | Тоалетно и кухињско рубље од осталих нетканих синтетичких или вештачких влакана | 6302.93.10 | t |
| 1392.15.30 | Завесе и унутрашњи застори, завесе за кревете (балдахини), од плетених и кукичаних материјала | 6303.1 | хиљ.м ² |
| 1392.15.50 | Завесе и унутрашњи застори, дамаск свила за завесе и кревете, од тканине | 6303 [.91 + .92.90 + .99.90] | хиљ.м ² |
| 1392.15.70 | Завесе, драперије и прекривачи за кревете, од нетканих материјала | 6303 [.92.10 + .99.10] | хиљ.м ² |
| 1392.16.20 | Ручно ткане таписерије (гоблени, фламански гоблени) | 5805 | ком. |
| 1392.16.40 | Прекривачи за кревете, осим перина | 6304.1 | хиљ.ком. |
| 1392.16.60 | Остали текстилни производи за унутрашњу опрему, пресвлаке за намештај, као и пресвлаке за јастуке, за аутомобилска седишта (искључујући ћебад, прекриваче за путовања, постелнину, столњаке, завесе, ролетне, засторе и покриваче за кревете) | 6304 [.20 + .91 + .92 + .93 + .99] | ком. |
| 1392.16.80 | Комплекти од тканина и предива за израду таписерија, прекривача за под, столњака, салвета, итд., за малопродају | 6308 | ком. |
| 1392.21.30 | Вреће и врећице за паковање робе, памучне | 6305.20 | kg |
| 1392.21.50 | Вреће и врећице за паковање робе, од плетених или кукичаних полиетиленских или полипропиленских трака | 6305 [.32.11 + .33.10] | kg |
| 1392.21.70 | Вреће и врећице за паковање робе, од полиетиленских или полипропиленских трака (искључујући од плетених и кукичаних) | 6305 [.32.19 + .33.90] | kg |
| 1392.21.90 | Вреће и врећице за паковање робе, осим памучних, полиетиленских или полипропиленских | 6305 [.10 + .32.90 + .39 + .90] | kg |
| 1392.22.10 | Цераде, тенде, ролетне (искључујући шаторске тенде) | 6306.1 | kg |
| 1392.22.30 | Шатори (укључујући шаторске тенде) | 6306.2 | kg |
| 1392.22.50 | Једра | 6306.30 | kg |
| 1392.22.70 | Јастуци за надувавање и остала опрема за камповање (искључујући шаторске тенде, шаторе, вреће за спавање) | 6306 [.40 + .9] | kg |
| 1392.23.00 | Падобрани и падобрани за једрење; делови и прибор за њих (укључујући дирижабле) | 8804 | kg |
| 1392.24.30 | Вреће за спавање | 9404.30 | ком. |
| 1392.24.93 | Постелнина пуњена перјем или паперјем (укључујући покриваче и јастуке) (искључујући мадраце и вреће за спавање) | 9404.90.10 | ком. |
| 1392.24.99 | Постелнина пуњена осталим материјалима, сем перјем или паперјем (укључујући покриваче и јастуке) (искључујући мадраце и вреће за спавање) | 9404.90.90 | ком. |

Номенклатура индустријских производа за Годишњи извештај индустрије (ИНД-21)

| Шифра | Назив производа | HsCn | Јединица мере |
|-------------|---|--|----------------|
| 1392.29.53 | Крпе за под, посуђе, прашину и сличне крпе за чишћење, неткане | 6307.10.30 | kg |
| 1392.29.57 | Крпе за под, посуђе, прашину и сличне крпе за чишћење, осим плетених, кукичаних и нетканих | 6307.10.90 | kg |
| 1392.29.93 | Улошци, тампони и слични производи од текстила | 9619.00.40 | kg |
| 1392.29.97 | Пелене, улошци за пелене и слични производи од текстила | 9619.00.50 | kg |
| 1392.29.99 | Крпе за под, посуђе, прашину и сличне крпе за чишћење, плетене или кукичане; прслуци и појасеви за спасавање и сл. | 6307 [.10(.10) + .20+ .90(.10 + .91 +.92 + .98)] | kg |
| 1393 | Производња тепиха и прекривача за под | | |
| 1393.11.00 | Теписи и остале текстилне простирке за под, чвороване | 5701 | m ² |
| 1393.12.00 | Теписи и остале текстилне простирке за под, ткане, искључујући тафтинг или чупаве | 5702 [.10 + .20 + .31(.10 + .80) + .32 + .39 + .41(.10 + .90) + .42 + .49 + .50(.10 + .31 + .39 + .90) + .91 + .92(.10 + .90) + .99] | m ² |
| 1393.13.00 | Тафтинг теписи и остале текстилне простирке за под | 5703 | m ² |
| 1393.19.30 | Теписи и остале текстилне простирке за под, од филца (искључујући тафтинг или флокиране) | 5704[.10 + .20 + .90] | m ² |
| 1393.19.90 | Теписи и остале текстилне простирке за под (искључујући чвороване, ткане, тафтинг или од филца) | 5705 | m ² |
| 1394 | Производња ужади, канапа, плетеница и мрежа | | |
| 1394.11.30 | Ужад, конопци, каблови, и уплетени конач од сисала или осталих текстилних влакана из породице Agave, од јуте или осталих ликастих влакана и биљака тврдог листа (искључујући ужад за везивање или балирање) | 5607 [.29.00 +.90.20] | kg |
| 1394.11.53 | Уплетени конач од сисала, за пољопривреду | 5607.21 | kg |
| 1394.11.55 | Уплетени конач од полиетилена или полипропилена, за пољопривреду | 5607.41 | kg |
| 1394.11.60 | Остала ужад, конопци и каблови од полиетилена или полипропилена, најлона или осталих полиамида или синтетичких влакана, финоће > 50.000 dtex (10 g/m), искључујући ужад за повезивање и уплетене узице | 5607 [.49.1 +.50(.1 +.90)] | kg |
| 1394.11.70 | Остали уплетени конач од полиетилена или полипропилена, финоће ≤ 50 000 dtex (5 g/m) (искључујући ужад за повезивање и уплетене узице) | 5607 [.49.90 +.50.30] | kg |
| 1394.11.90 | Остали канапи, ужад и конопци од осталих текстилних материјала, искључујући јуту и остала ликаста влакна, сисал и остале биљке тврдог листа, као и синтетичка влакна | 5607.90.90 | kg |
| 1394.12.33 | Готове рибарске мреже од канапа, конопаца или ужади, од синтетичких или вештачких влакана | 5608.11.20 | kg |
| 1394.12.35 | Готове рибарске мреже од синтетичких или вештачких влакана | 5608.11.80 | kg |
| 1394.12.53 | Готове рибарске мреже од најлонског или полиамидног конца (искључујући мрежасте производе у метражи, мрежице за косу, мреже за спорт и риболов) | 5608.19.11 | kg |
| 1394.12.55 | Готове рибарске мреже од најлона или полиамида (искључујући мрежасте производе у метражи, мрежице за косу, мреже за спорт и риболов) | 5608.19.19 | kg |
| 1394.12.59 | Остале чвороване мреже од текстилних материјала (искључујући мрежасте производе у метражи, мрежице за косу, мреже за спорт и риболов) | 5608 [.19(.30 +.90) +.90] | kg |
| 1394.12.80 | Остали производи од канапа, конопаца или ужади | 5609 | kg |
| 1395 | Производња нетканог текстила и предмета од њега, осим одеће | | |
| 1395.10.10 | Неткани текстил тежине ≤ 25 g/m ² и производи од нетканог текстила, пресвученог или прекривеног, осим одеће | 5603 [.11.90 +.91.90] | t |
| 1395.10.20 | Неткани текстил тежине > 25 g/m ² али ≤ 70 g/m ² и производи од нетканог текстила, пресвученог или прекривеног, осим одеће | 5603 [.12.90 +.92.90] | t |
| 1395.10.30 | Неткани текстил тежине > 70 g/m ² али ≤ 150 g/m ² и производи од нетканог текстила, пресвученог или прекривеног текстила, осим одеће | 5603 [.13.90 +.93.90] | t |
| 1395.10.50 | Неткани текстил тежине > 150 g/m ² и производи од нетканог текстила, пресвученог или прекривеног, осим одеће | 5603 [.14.90 +.94.90] | t |
| 1395.10.70 | Неткани текстил и производи од нетканог текстила, пресвучени или прекривени, осим одеће | 5603 [.11.10 +.12.10 +.13.10 +.14.10 +.91.10 +.92.10 +.93.10 +.94.10] | t |
| 1396 | Производња осталог техничког и индустријског текстила | | |
| 1396.11.00 | Метализовано предиво, у облику нити, врпци, од синтетичких или вештачких текстилних влакана, комбиновано са металном нити | 5605 | kg |
| 1396.12.00 | Тканине од метализованог предива или металне нити, за одећу, намештај или у сличне сврхе | 5809 | kg |
| 1396.13.00 | Нити и ужад од гуме прекривени текстилом; текстилно предиво или траке; импрегнисани или превучени гумом или пластиком | 5604 | kg |
| 1396.14.00 | Текстилне тканине, импрегнисане, на другом месту непоменуте | 5901 + 5903 + 5907 | m ² |
| 1396.15.00 | Гумене ребрасте тканине за спољашње пнеуматике, од најлонског предива, полиамида, полиестера и вискозе, велике чврстине | 5902 | m ² |
| 1396.16.20 | Цеви и црева од текстила, импрегнисане или неимпрегнисане | 5909 | kg |
| 1396.16.50 | Фитиљи од текстила, транспортне и погонске траке и ремење од текстила (ојачани металом или другим материјалом) | 5908 + 5910 + 5911 [.10 + .20 + .40 + .90 (.10 + .91 + .99)] | kg |

Номенклатура индустријских производа за Годишњи извештај индустрије (ИНД-21)

| Шифра | Назив производа | HsCn | Јединица мере |
|-------------|---|------------------|----------------|
| 1396.16.80 | Текстилне тканине и филц за машине за производњу папира | 5911.3 | kg |
| 1396.17.30 | Уске тканине, осим налепница, амблема и сл. производа | 5806 | kg |
| 1396.17.50 | Етикете, амблеми и сл. производи од текстила, невезани | 5807 | kg |
| 1396.17.70 | Плетенице у метражи, украсна позамантерија, искључујући плетену и кукичану | 5808 | kg |
| 1399 | Производња осталих текстилних предмета | | |
| 1399.11.30 | Тил и остале мрежасте тканине, осим тканих, плетених и кукичаних | 5804.10 | kg |
| 1399.11.50 | Чипке у метражи, тракама или мотивима, машински рађене | 5804 [.21 + .29] | kg |
| 1399.11.70 | Чипке у метражи, тракама или мотивима, ручно рађене | 5804.30 | kg |
| 1399.12.30 | Вез без видљиве подлоге, у метражи, тракама или мотивима | 5810.10 | kg |
| 1399.12.50 | Памучни вез у метражи, тракама или мотивима | 5810.91 | kg |
| 1399.12.70 | Вез од осталих текстилних материјала, у метражи, тракама или мотивима (искључујући онај без видљиве подлоге, памучни) | 5810 [.92 + .99] | kg |
| 1399.13.00 | Филц, импрегнисан или неимпрегнисан, пресвучен, прекривен или ламиниран, на другом месту непоменут | 5602 | kg |
| 1399.14.00 | Флок, прах и нопе од текстилних материјала | 5601.30 | kg |
| 1399.15.00 | Обавијено предиво и траке, жанила предиво, ефектно предиво од синтетичких и вештачких материјала, ширине ≤ 5 mm; омчасто предиво | 5606 | kg |
| 1399.16.00 | Прошивени текстилни производи у метражи (осим везених) | 5811 | m ² |
| 1399.19.00 | Јастучићи за ношење пудера и козметике | 9616.20 | ком. |

Номенклатура индустријских производа за Годишњи извештај индустрије (ИНД-21)

| Шифра | Назив производа | HsCn | Јединица мере |
|-------------|---|---|---------------|
| 14 | Производња одевних предмета | | |
| 1411 | Производња кожне одеће | | |
| 1411.10.00 | Одећа од коже и вештачке коже (укључујући капуте и огртаче) (искључујући детаље уз одећу, капе, обућу) | 4203.1 | ком. |
| 1412 | Производња радне одеће | | |
| 1412.11.20 | Радни комплети за мушкарце или дечаке, од памука, синтетичких и вештачких влакана | 6203 [.22.10 +.23.10 +.29.11] | ком. |
| 1412.11.30 | Радне јакне или блејзери, за мушкарце или дечаке, од памука, синтетичких и вештачких влакана | 6203 [.32.10 +.33.10 +.39.11] | ком. |
| 1412.12.40 | Радне панталоне и панталоне до колена (пумпарице), за мушкарце или дечаке, од памука, синтетичких и вештачких влакана | 6203 [.42.11 +.43.11 +.49.11] | ком. |
| 1412.12.50 | Радни комбинезони за мушкарце или дечаке, од памука, синтетичких и вештачких влакана | 6203 [.42.51 +.43.31 +.49.31] | ком. |
| 1412.21.20 | Радни комплети за жене или девојчице, од памука, синтетичких и вештачких влакана | 6204 [.22.10 +.23.10 +.29.11] | ком. |
| 1412.21.30 | Радне јакне или блејзери, за жене или девојчице, од памука, синтетичких и вештачких влакана | 6204 [.32.10 +.33.10 +.39.11] | ком. |
| 1412.22.40 | Радне панталоне и панталоне до колена (пумпарице), за жене или девојчице, од памука, синтетичких и вештачких влакана | 6204 [.62.11 +.63.11 +.69.11] | ком. |
| 1412.22.50 | Радни комбинезони за жене или девојчице, од памука, синтетичких и вештачких влакана | 6204 [.62.51 +.63.31 +.69.31] | ком. |
| 1412.30.13 | Остала радна одела, за мушкарце или дечаке, од памука, синтетичких и вештачких влакана | 6211 [.32.10 +.33.10] | ком. |
| 1412.30.23 | Остала радна одела, за жене или девојчице, од памука, синтетичких и вештачких влакана | 6211 [.42.10 +.43.10] | ком. |
| 1413 | Производња остале одеће | | |
| 1413.11.10 | Капути, мантили, огртачи, пелерине и сл., за мушкарце или дечаке, од плетених и кукичаних тканина | 6101 [.20.10 +.30.10 +.90.20] | ком. |
| 1413.11.20 | Ветровке с капуљачом, скијашке и друге ветровке, за мушкарце или дечаке, од плетених и кукичаних тканина | 6101 [.20.90 +.30.90 +.90.80] | ком. |
| 1413.12.30 | Јакне и блејзери за мушкарце или дечаке, од плетених и кукичаних тканина | 6103.3 | ком. |
| 1413.12.60 | Одела и комплети за мушкарце или дечаке, од плетених и кукичаних тканина | 6103 [.10 +.2] | ком. |
| 1413.12.70 | Панталоне, панталоне до колена, кратке панталоне и комбинезони, за мушкарце или дечаке, од плетених или кукичаних тканина | 6103.4 | ком. |
| 1413.13.10 | Капути, мантили, огртачи, пелерине и сл., за жене или девојчице, од плетених или кукичаних тканина | 6102 [.10.10 +.20.10 +.30.10 +.90.10] | ком. |
| 1413.13.20 | Ветровке с капуљачом, скијашке и друге ветровке, за жене или девојчице, од плетених или кукичаних тканина | 6102 [.10.90 +.20.90 +.30.90 +.90.90] | ком. |
| 1413.14.30 | Јакне и блејзери за жене или девојчице, од плетених или кукичаних тканина | 6104.3 | ком. |
| 1413.14.60 | Комплети и одела за жене или девојчице, од плетених или кукичаних тканина | 6104 [.1 +.2] | ком. |
| 1413.14.70 | Хаљине за жене или девојчице, од плетених или кукичаних тканина | 6104.4 | ком. |
| 1413.14.80 | Сукње и сукње-панталоне, за жене или девојчице, од плетених или кукичаних тканина | 6104.5 | ком. |
| 1413.14.90 | Панталоне, панталоне до колена (пумпарице), кратке панталоне и комбинезони, за жене или девојчице, од плетених или кукичаних тканина | 6104.6 | ком. |
| 1413.21.15 | Мушке или дечачке кишне кабанице, капути, кратки капути, пелерине итд. | 6201[.11 + .12(.10 + .90) + .13(.10 + .90) + .19] | ком. |
| 1413.21.30 | Ветровке с капуљачом, јакне за скијање итд., за мушкарце и дечаке (осим плетених и кукичаних, импрегнисаних, ламинираних или гумираних) | 6201.9 | ком. |
| 1413.22.00 | Одела и комплети за мушкарце или дечаке (осим плетених и кукичаних) | 6203[.11 + .12 + .19(.10 + .30 + .90) + .22(.80) + .23(.80) + .29(.18 + .30 + .90)] | ком. |
| 1413.23.00 | Јакне и блејзери за мушкарце или дечаке (осим плетених и кукичаних) | 6203 [.31 + 32.90 +.33.90 +.39(.19 +.90)] | ком. |
| 1413.24.42 | Панталоне и кратке панталоне, за мушкарце или дечаке, од џинса | 6203.42.31 | ком. |
| 1413.24.44 | Панталоне и кратке панталоне, за мушкарце или дечаке, од вуне или fine животињске длаке (осим плетених и кукичаних) | 6203.41 (.10 +.90) | ком. |
| 1413.24.45 | Панталоне и кратке панталоне, за мушкарце или дечаке, од синтетичких влакана (осим плетених и кукичаних) | 6203 [.43.19 +.49.19] | ком. |
| 1413.24.48 | Панталоне и кратке панталоне, за мушкарце или дечаке, од памука (искључујући џинс, плетене или кукичане) | 6203.42 (.33 +.35) | ком. |
| 1413.24.49 | Панталоне, јахаће панталоне, кратке панталоне и комбинезони, за мушкарце или дечаке, од осталих материјала | 6203.49.90 | ком. |
| 1413.24.55 | Панталоне с нараменицама, за мушкарце или дечаке (осим плетених и кукичаних) | 6203 [.41.30 +.42.59 +.43.39 +.49.39] | ком. |
| 1413.24.60 | Кратке панталоне, за мушкарце или дечаке, од синтетичких или вештачких влакана (осим плетених и кукичаних) | 6203 [.42.90 +.43.90 +.49.50] | ком. |

Номенклатура индустријских производа за Годишњи извештај индустрије (ИНД-21)

| Шифра | Назив производа | HsCn | Јединица мере |
|-------------|--|---|---------------|
| 1413.31.15 | Кишне кабанице, капути, мантили, пелерине итд., за жене или девојчице | 6202[.11 + .12(.10 + .90) + .13(.10 + .90) + .19] | ком. |
| 1413.31.30 | Ветровке с капуљачом, јакне за скијање, и сл., за жене или девојчице (осим плетених и кукичаних, импрегнисаних, ламинираних или гумираних) | 6202.9 | ком. |
| 1413.32.00 | Одела и комплети за жене или девојчице (осим плетених и кукичаних) | 6204[.11 + .12 + .13 + .19(.10 + .90) + .21 + .22(.80) + .23(.80) + .29(.18 + .90)] | ком. |
| 1413.33.30 | Јакне и блејзери за жене или девојчице (осим плетених и кукичаних) | 6204 [.31 +.32.90 +.33.90 +.39(.19 +.90)] | ком. |
| 1413.34.70 | Хаљине за жене или девојчице (осим плетених и кукичаних) | 6204.4 | ком. |
| 1413.34.80 | Сукње и сукње-панталоне, за жене или девојчице (осим плетених и кукичаних) | 6204.5 | ком. |
| 1413.35.42 | Панталоне и панталоне до колена (пумпарице), за жене или девојчице, од џинса | 6204.62.31 | ком. |
| 1413.35.48 | Панталоне и панталоне до колена (пумпарице), за жене или девојчице, од памука | 6204.62 (.33 +.39) | ком. |
| 1413.35.49 | Панталоне и панталоне до колена (пумпарице), за жене или девојчице, од вуне, фине животињске длаке, синтетичких или вештачких влакана (искључујући плетене или кукичане и радне панталоне) | 6204 [.61.10 +.63.18 +.69.18] | ком. |
| 1413.35.51 | Панталоне с нараменицама, за жене или девојчице, од памука (осим плетених и кукичаних) | 6204.62.59 | ком. |
| 1413.35.61 | Кратке панталоне, за жене или девојчице, од памука (осим плетених и кукичаних) | 6204.62.90 | ком. |
| 1413.35.63 | Панталоне с нараменицама и кратке панталоне, за жене или девојчице, од вуне и фине животињске длаке | 6204 [.61.85 +.63.39 +.69.39] | ком. |
| 1413.35.65 | Кратке панталоне, за жене или девојчице, од синтетичких или вештачких влакана (осим плетених и кукичаних) | 6204 [.63.90 +.69.50] | ком. |
| 1413.35.69 | Панталоне, панталоне до колена и панталоне с нараменицама, за жене или девојчице, од осталих тканина (осим плетених и кукичаних) | 6204.69.90 | ком. |
| 1414 | Производња рубља | | |
| 1414.11.00 | Кошуље и поткошуље за мушкарце или дечаке, плетене или кукичане | 6105 | ком. |
| 1414.12.20 | Слип-гаће, боксерице, и остале гаће, за мушкарце или дечаке, плетене или кукичане | 6107.1 | ком. |
| 1414.12.30 | Кошуље за спавање и пиџаме, за мушкарце или дечаке, плетене или кукичане | 6107.2 | ком. |
| 1414.12.40 | Кућни огртачи за мушкарце или дечаке, плетени или кукичани | 6107.9 | ком. |
| 1414.13.10 | Блузе, кошуље и кошуље-блузе, за жене или девојчице, плетене или кукичане | 6106 | ком. |
| 1414.14.20 | Слип-гаћице, боксерице и остале гаћице, за жене или девојчице, плетене или кукичане | 6108.2 | ком. |
| 1414.14.30 | Спаваћице и пиџаме за жене или девојчице, плетене или кукичане | 6108.3 | ком. |
| 1414.14.40 | Кућни огртачи, неглижеи и сл., за жене или девојчице, плетени или кукичани | 6108.9 | ком. |
| 1414.14.50 | Подсукње, комбинезони и сл., за жене или девојчице, плетени или кукичани | 6108.1 | ком. |
| 1414.21.00 | Кошуље за мушкарце или дечаке (осим плетених и кукичаних) | 6205 | ком. |
| 1414.22.20 | Гаће, слип-гаће и боксерице, за мушкарце или дечаке (осим плетених и кукичаних) | 6207.1 | ком. |
| 1414.22.30 | Пиџаме и ноћне кошуље за мушкарце и дечаке (осим плетених и кукичаних) | 6207.2 | ком. |
| 1414.22.40 | Мајице, поткошуље, огртачи за купање и кућни огртачи за мушкарце и дечаке (осим плетених и кукичаних) | 6207.9 | ком. |
| 1414.23.00 | Блузе, кошуље и кошуље-блузе за жене и девојчице (осим плетених и кукичаних) | 6206 | ком. |
| 1414.24.30 | Спаваћице и пиџаме за жене или девојчице (осим плетених и кукичаних) | 6208.2 | ком. |
| 1414.24.50 | Подсукње, комбинезони и сл., за жене и девојчице (осим плетених и кукичаних) | 6208.1 | ком. |
| 1414.24.60 | Мајице, поткошуље, гаће, неглижеи, огртачи за купање, кућни огртачи и сл., за жене и девојчице, од памука (осим плетених и кукичаних) | 6208.91 | ком. |
| 1414.24.80 | Огртачи за купање, кућни огртачи, поткошуље, гаћице, слип гаћице и боксерице, за жене и девојчице, синтетичке или од вештачких влакана (осим плетених и кукичаних) | 6208.92 | ком. |
| 1414.24.89 | Мајице, поткошуље, гаће, неглижеи, огртачи за купање и кућни огртачи, за жене и девојчице, од осталих влакана (осим плетених и кукичаних) | 6208.99 | ком. |
| 1414.25.30 | Грудњаџи | 6212.10 | ком. |
| 1414.25.50 | Појаси, стезници, корсети (мидери) и бодији | 6212 [.20 +.30] | ком. |
| 1414.25.70 | Нараменице, подвезице за чарапе и сл. | 6212.90 | kg |
| 1414.30.00 | Поткошуље, мајице и Т-мајице, плетене или кукичане | 6109 | ком. |
| 1419 | Производња осталих одевних предмета и прибора | | |
| 1419.11.00 | Одећа, рукавице и прибор за одећу за бебе, плетени или кукичани (за децу висине ≤ 86 cm) | 6111[.20(.10 + .90)+ .30(.10 + .90) +.90(.11 + .19 + .90)] | ком. |
| 1419.12.10 | Тренерке, плетене или кукичане | 6112.1 | ком. |

Номенклатура индустријских производа за Годишњи извештај индустрије (ИНД-21)

| Шифра | Назив производа | HsCn | Јединица мере |
|-------------|--|---|---------------|
| 1419.12.30 | Скијашка одела, плетена или кукичана | 6112.20 | ком. |
| 1419.12.40 | Купаће гаће за мушкарце или дечачке, плетене или кукичане | 6112.3 | ком. |
| 1419.12.50 | Купаћи костими за жене или девојчице, плетени или кукичани | 6112.4 | ком. |
| 1419.12.90 | Остала одећа, плетена или кукичана | 6114 | kg |
| 1419.13.00 | Рукавице, рукавице с палцем и рукавице без прстију, плетене или кукичане | 6116 | пари |
| 1419.19.30 | Шалови, огртачи, мараме, велови, итд., плетени или кукичани | 6117.10 | ком. |
| 1419.19.60 | Остали додаци за одећу и њихови делови, плетени или кукичани | 6117 [.80 +.90] | kg |
| 1419.21.50 | Одећа, рукавице и прибор за одећу за бебе, од текстила, осим плетених или кукичаних за децу висине ≤ 86 cm (искључујући пелене) | 6209 [.20 + .30 + .90(.10 + .90)] | ком. |
| 1419.22.10 | Остала одећа за мушкарце или дечачке, на другом месту непоменуто, укључујући прслуке, тренерке (осим плетених и кукичаних) | 6211 [.32 (.31 +.4 +.90) +.33 (.31 +.4 +.90) +.39] | ком. |
| 1419.22.20 | Остала одећа за жене и девојчице, на другом месту непоменуто, укључујући прслуке, тренерке (осим плетених и кукичаних) | 6211 [.41 +.42 (.31 +.4 +.90) +.43 (.31 +.4 +.90) +.49] | ком. |
| 1419.22.30 | Скијашка одела (осим плетених и кукичаних) | 6211.20 | ком. |
| 1419.22.40 | Купаће гаће за мушкарце или дечачке (осим плетених и кукичаних) | 6211.11 | ком. |
| 1419.22.50 | Купаћи костими за жене или девојчице (осим плетених и кукичаних) | 6211.12 | ком. |
| 1419.23.10 | Мараме | 6213 | ком. |
| 1419.23.33 | Шалови, огртачи, мараме, велови, итд. (осим оних од свиле, као и плетених и кукичаних) | 6214 [.20 +.30 +.40 +.90] | ком. |
| 1419.23.38 | Шалови, огртачи, мараме, велови од свиле или отпадака од свиле (осим плетених и кукичаних) | 6214.10 | ком. |
| 1419.23.53 | Кравате (осим оних од свиле, као и плетених и кукичаних) | 6215 [.20 +.90] | ком. |
| 1419.23.58 | Кравате и лептир-машне од свиле или отпадака од свиле (осим плетених и кукичаних) | 6215.10 | ком. |
| 1419.23.70 | Рукавице, рукавице с палцем и рукавице без прстију (осим плетених и кукичаних) | 6216 | пари |
| 1419.23.96 | Додаци уз одећу или делови одеће од текстила на другом месту непоменути (осим плетених и кукичаних, искључујући шалове, мараме, велове, кравате, машне, рукавице и њихове делове; грудњаке, појасеве, стезнике, подвезице) | 6217 [.10 + .90] | ком. |
| 1419.31.75 | Рукавице, рукавице с палцем и рукавице без прстију, од коже или вештачке коже (осим спортских и заштитних) | 4203.29.9 | пари |
| 1419.31.80 | Каишеви, ремење од коже или вештачке коже | 4203.30 | ком. |
| 1419.31.90 | Додаци уз одећу од коже или вештачке коже | 4203.40 | kg |
| 1419.32.00 | Одећа од клобучине или неплетених текстилних материјала; одећа од импрегнисаних или превучених тканина | 6113 + 6210 | ком. |
| 1419.41.30 | Туљци, конуси, кругови, цилиндри и слични производи од филца, неубличени и без обода | 6501 | ком. |
| 1419.41.50 | Туљци, конуси и слични производи плетени или израђени састављањем трака од било ког материјала, неубличени и без обода | 6502 | ком. |
| 1419.42.30 | Шешири и друге покривке за главу, од филца | 6505.90.05 + 6506.99.10 | ком. |
| 1419.42.50 | Шешири и друге покривке за главу, плетени или израђени састављањем трака од разноврсних материјала | 6504 | ком. |
| 1419.42.70 | Шешири и друге покривке за главу, плетени или кукичани или израђени од чипке, филца или осталих тканина у комаду, мрежице за косу, итд. | 6505 [.10 +.90(.10 +.30 +.80)] | ком. |
| 1419.43.00 | Остале покривке за главу (осим од гуме, пластике, азбеста, и заштитне покривке); траке за унутрашње опшивање, поставе, навлаке, основе и оквири за шешире, врхови и подбрадници и сл. прибор за покривке за главу | 6506.99.90 + 6507 | kg |
| 1420 | Производња производа од крзна | | |
| 1420.10.30 | Одећа и додаци уз одећу, од крзна (осим шешира и покривке за главу) | 4303.10 | ком. |
| 1420.10.90 | Остали производи од крзна | 4303.90 | ком. |
| 1431 | Производња плетених и кукичаних чарапа | | |
| 1431.10.33 | Хулахопке и хеланке од синтетичког предива, дебљине конца < 67 dtx, плетене или кукичане | 6115.21 | пари |
| 1431.10.35 | Хулахопке и хеланке од синтетичког предива, дебљине конца ≥ 67 dtx, плетене или кукичане | 6115.22 | пари |
| 1431.10.37 | Хулахопке и хеланке од осталих текстилних материјала | 6115.29 | пари |
| 1431.10.50 | Женске дугачке чарапе и доколенице, дебљине конца < 67 dtx, плетене или кукичане | 6115.30 | пари |
| 1431.10.90 | Остале чарапе, сокне, назувци, наглавци, плетене или кукичане | 6115 [.10 +.9] | пари |
| 1439 | Производња остале плетене и кукичане одеће | | |
| 1439.10.31 | Џемпери, пуловери, мајице и прслуци за мушкарце и дечачке, од вуне или fine животињске длаке (искључујући мајице и пуловере, који садрже ≥ 50% g вуне и који теже ≥ 600 g) | 6110 [.11.30 +.12.10 +.19.10] | ком. |
| 1439.10.32 | Џемпери, пуловери, мајице и прслуци за жене и девојчице, од вуне или fine животињске длаке (искључујући мајице и пуловере, који садрже ≥ 50% g вуне и који теже ≥ 600 g) | 6110 [.11.90 +.12.90 +.19.90] | ком. |
| 1439.10.33 | Мајице и пуловери који садрже ≥ 50% g вуне и који теже ≥ 600 g по артиклу | 6110.11.10 | ком. |
| 1439.10.53 | Лака одећа, фино плетена, ролке и прслуци, од памука | 6110.20.10 | ком. |

Номенклатура индустријских производа за Годишњи извештај индустрије (ИНД-21)

| Шифра | Назив производа | HsCn | Јединица мере |
|------------|---|------------|---------------|
| 1439.10.55 | Лака одећа, фино плетена, ролке и прслуци, од синтетичких или вештачких влакана | 6110.30.10 | ком. |
| 1439.10.61 | Џемпери, пуловери, прслуци и блузе за мушкарце и дечаке, од памука | 6110.20.91 | ком. |
| 1439.10.62 | Џемпери, пуловери, прслуци и блузе за жене и девојнице, од памука | 6110.20.99 | ком. |
| 1439.10.71 | Џемпери, пуловери, прслуци и блузе за мушкарце и дечаке, од вештачких и синтетичких влакана | 6110.30.91 | ком. |
| 1439.10.72 | Џемпери, пуловери, прслуци и блузе за жене и девојнице, од вештачких и синтетичких влакана | 6110.30.99 | ком. |
| 1439.10.90 | Пуловери, мајице, прслуци и сл. од текстилних материјала | 6110.90 | ком. |

Номенклатура индустријских производа за Годишњи извештај индустрије (ИНД-21)

| Шифра | Назив производа | HsCn | Јединица мере |
|-------------|---|---|---------------------|
| 15 | Производња коже и предмета од коже | | |
| 1511 | Штављење и дорада коже; дорада и бојење крзна | | |
| 1511.10.30 | Штављена или обрађена крзна, цела, од зеца или јагњета, несастављена | 4302.19(.35 +.75 +.80) | ком. |
| 1511.10.50 | Штављена или обрађена крзна (искључујући она од зеца или јагњета) | 4302 [.11 +.19 (.10 +.20 +.30 +.4 +.50 +.60 +.70 +.95) +.20 +.30] | ком. |
| 1511.21.00 | Семишована кожа и комбинована семишована кожа | 4114.10 | m ² |
| 1511.22.00 | Лакована кожа, лакована ламинирана кожа и метализирана кожа | 4114.20 | m ² |
| 1511.31.00 | Говеђа и телећа кожа, без длаке, цела | 4104 [.11 (.10 +.51) +.19 (.10 +.51) +.41 (.1 +.51) +.49 (.1 +.51)] + 4107 [.11.1 +.12 (.1 +.91) +.19.10] | kg |
| 1511.32.00 | Говеђа и телећа кожа, без длаке, цепана | 4104 [.11.59 +.19.59 +.41.59 +.49.59] + 4107 [.91 +.92.10 +.99.10] | kg |
| 1511.33.00 | Кожа копитара, без длаке | 4104 [.11.90 +.19.90 +.41.90 +.49.90] + 4107 [.11.90 +.12.99 +.19.90 +.92.90 +.99.90] | kg |
| 1511.41.30 | Овчија и јагњећа кожа, без вуне, штављена, али даље необрађивана (искључујући семишовану кожу) | 4105 | kg |
| 1511.41.50 | Овчија и јагњећа кожа, без вуне, пергамент кожа, обрађена након штављења (искључујући семишовану, лаковану кожу, лаковану ламинирану кожу и метализирану кожу) | 4112 | хиљ. m ² |
| 1511.42.30 | Козја и јарећа кожа, без длаке, штављена, али даље необрађивана (искључујући семишовану) | 4106.2 | kg |
| 1511.42.50 | Козја и јарећа кожа, пергамент кожа, обрађена након штављења (искључујући семишовану, лаковану кожу, лаковану ламинирану кожу и метализирану кожу) | 4113.10 | хиљ. m ² |
| 1511.43.30 | Свињска кожа, без длаке, штављена, али даље необрађивана | 4106.3 | kg |
| 1511.43.50 | Свињска кожа, без длаке, пергамент кожа, обрађена након штављења (искључујући семишовану, лаковану кожу, лаковану ламинирану кожу и метализирану кожу) | 4113.20 | хиљ. m ² |
| 1511.51.00 | Кожа осталих животиња, без длаке | 4106 [.40 +.9] + 4113 [.30 +.90] | kg |
| 1511.52.00 | Вештачка кожа, са основом од коже или кожних влакана, у плочама, листовима или тракама | 4115.10 | хиљ. m ² |
| 1512 | Производња путних и ручних торби и слично, сарачких производа и каишева | | |
| 1512.11.10 | Седларски и ременарски производи, за све врсте животиња, од свих врста материјала (укључујући јахаће бичеве и корбаче и њихове делове, конопце за амове, узице за вођење, коленице, брњице, подметаче и јастуке за седла, одећу за псе и сл.) | 4201 + 6602 00 00a + 6603 90 90a | t |
| 1512.12.10 | Ковчези, путне торбе, несесери, актовке и слични производи од коже, вештачке коже, лаковане коже, пластике, текстилних материјала, алуминијума или осталих материјала | 4202.1 | ком. |
| 1512.12.20 | Кожне ручне торбице, од вештачке коже, лаковане коже, пластике, текстилних материјала, алуминијума или осталих материјала (укључујући оне без дршке) | 4202.2 | ком. |
| 1512.12.30 | Новчаници, лиснице и остали производи од коже, који се обично носе у џеповима или ручним ташнама | 4202.3 | ком. |
| 1512.12.50 | Мапе, кутије за накит и сл. производи, на другом месту непоменути | 4202.9 | ком. |
| 1512.12.70 | Путни сетови за личну хигијену; за шивење; за чишћење обуће или одеће (искључујући сет за маникир) | 9605 | ком. |
| 1512.13.00 | Каишеви за часовнике, траке, наруквице (укључујући оне од коже, вештачке коже или пластике), искључујући оне од метала | 9113.90 | хиљ. ком. |
| 1512.19.30 | Предмети од коже или вештачке коже, који се користе за машине или у друге техничке сврхе | 4205.00.1 | kg |
| 1512.19.60 | Предмети од коже или вештачке коже, на другом месту непоменути | 4205.00.90 | ком. |
| 1520 | Производња обуће | | |
| 1520.11.00 | Водоотпорна обућа, с горњим делом од гуме или пластике (искључујући оне с капном од метала) | 6401.9 | хиљ.пари |
| 1520.12.10 | Сандале с ђоном и горњим делом од пластике или гуме | 6402 [.20 +.99(.31 +.39)] | хиљ.пари |
| 1520.12.31 | Обућа с горњим делом од гуме или пластике (искључујући ону за кућу) | 6402 [.91.90 +.99(.10 +.9)] | хиљ.пари |
| 1520.12.37 | Папуче и остала обућа за кућу, с ђоном и горњим делом од гуме или пластике (укључујући балетанке) | 6402.99.50 | хиљ.пари |
| 1520.13.30 | Обућа са дрвеном основом и горњим делом од коже (укључујући клопке; искључујући ону са унутрашњим улошком и заштитном капном од метала) | 6403 [.51.05 +.59.05 +.91.05 +.99.05] | хиљ.пари |
| 1520.13.51 | Мушка обућа с горњим делом од коже (укључујући чизме и ципеле; искључујући водоотпорну обућу, обућу са заштитном капном од метала) | 6403 [.51(.15 +.95) +.59.95 +.91(.16 +.96) +.99.96] | хиљ.пари |

Номенклатура индустријских производа за Годишњи извештај индустрије (ИНД-21)

| Шифра | Назив производа | HsCn | Јединица мере |
|------------|---|--|---------------|
| 1520.13.52 | Женска обућа с горњим делом од коже (укључујући чизме и ципеле; искључујући водоотпорну обућу, обућу са заштитном капном од метала) | 6403 [.51(.19 +.99) +.59.99 +.91(.13 +.18 +.93 +.98) +.99(.93 +.98)] | хиљ.пари |
| 1520.13.53 | Дечија обућа с горњим делом од коже (укључујући чизме и ципеле; искључујући водоотпорну обућу, обућу са заштитном капном од метала) | 6403 [.51(.11 +.91) +.59.91 +.91(.11 +.91) +.99.91] | хиљ.пари |
| 1520.13.61 | Мушке сандале с горњим делом од коже | 6403 [.59.35 +.99.36] | хиљ.пари |
| 1520.13.62 | Женске сандале с горњим делом од коже | 6403 [.59(.11 +.39) +.99(.11 +.33 +.38)] | хиљ.пари |
| 1520.13.63 | Дечије сандале с горњим делом од коже | 6403 [.59.31 +.99.31] | хиљ.пари |
| 1520.13.70 | Папуче и остала обућа за кућу, с ђоном од гуме, пластике или коже и горњим делом од коже (укључујући балетанке) | 6403 [.59.50 +.99.50] | хиљ.пари |
| 1520.13.80 | Обућа с ђоном од дрвета, плуте или другог материјала (сем ђонова од гуме, пластике или коже) и горњим делом од коже | 6405.10 | хиљ.пари |
| 1520.14.44 | Папуче и остала обућа за кућу (укључујући обућу за плес) | 6404 [.19.10 +.20.10] + 6405.20.91 | хиљ.пари |
| 1520.14.45 | Обућа с ђоном од гуме, пластике или коже и и горњим делом од текстила (искључујући папуче, осталу обућу за кућу и спортску обућу) | 6404 [.19.90 +.20.90] | хиљ.пари |
| 1520.14.46 | Остала обућа с горњим делом од текстила (искључујући спортску обућу) | 6405.20 (.10 +.99) | хиљ.пари |
| 1520.21.00 | Спортска обућа с ђоном од гуме или пластике и горњим делом од текстила (укључујући патике за тенис, кошарку и слично) | 6404.11 | хиљ.пари |
| 1520.29.00 | Остала спортска обућа, сем обуће за снег и сличуга | 6402.19 + 6403.19 | хиљ.пари |
| 1520.31.20 | Обућа (укључујући водоотпорну обућу) са заштитном капном од метала, с ђоном и горњим делом од гуме или пластике | 6401.10 + 6402 [.91.10 +.99.05] | хиљ.пари |
| 1520.31.50 | Обућа с ђоном од гуме, пластике или коже и горњим делом од коже и заштитном капном од метала | 6403.40 | хиљ.пари |
| 1520.32.00 | Обућа од дрвета, разна специјална обућа и друга обућа, на другом месту непоменута | 6403.20 + 6405.90 | хиљ.пари |
| 1520.40.20 | Горњи делови обуће и њихови делови од коже (сем уметака за ојачање) | 6404.10.10 | t |
| 1520.40.50 | Горњи делови обуће и њихови делови (сем уметака за ојачање) од осталих материјала | 6406.10.90 | t |
| 1520.40.80 | Делови обуће (искључујући горње делове) од осталих материјала | 6406[.90(.30 + .50 + .60 + .90)] | t |

Номенклатура индустријских производа за Годишњи извештај индустрије (ИНД-21)

| Шифра | Назив производа | HsCn | Јединица мере |
|--------------|--|---|----------------|
| 16 | Прерада дрвета и производи од дрвета, плуте, сламе и прућа, осим намештаја | | |
| 1610 | Резање и обрада дрвета | | |
| 1610.11.34 н | Дрво смреке (<i>Abies alba</i> Mill.), дрво јеле (<i>Picea abies</i> Karst.) уздужно тестерисано, сечено или љуштено, дебљине > 6 mm | 4407 [.12(.10 + .20 + .90)] | m ³ |
| 1610.11.36 н | Дрво бора (<i>Pinus sylvestris</i> L.) уздужно тестерисано, сечено или љуштено, дебљине > 6 mm | 4407 [.11(.10 + .20 + .90)] | m ³ |
| 1610.11.38 н | Остали четинари, уздужно тестерисани, сечени или љуштени, дебљине > 6mm, искључујући смреку, јелу и бор | 4407 [.19(.10 + .20 + .90)] | m ³ |
| 1610.12.50 | Дрво, уздужно тестерисано, цепано на комаде или љуштено, дебљине > 6mm (искључујући четинаре и тропско дрво, ламеле и дашчице за паркет) | 4407 [.29(.96 + .97) + .91(.15 + .39 + .90) + .92 + .93 (.10 + .91 + .99) + .94 (.10 + .91 + .99) + .95 (.10 + .91 + .99) + .96(.10 + .91 + .99) + .97(.10 + .91 + .99) + .99 (.27 + .40 + .90)] | m ³ |
| 1610.12.71 | Тропско дрво, уздужно тестерисано, цепано на комаде или љуштено, спојено, на крајевима стругано или брушено, дебљине > 6mm | 4407 [.21(.10 + .91 + .99) + .22 (.10 + .91 + .99) + .25 (.10 + .30 + .50 + .90) + .26 (.10 + .30 + .50 + .90) + .27 (.10 + .91 + .99) + .28 (.10 + .91 + .99) + .29 (.15 + .20 + .83 + .85 + .95 + .98)] | m ³ |
| 1610.12.77 | Блокови, траке и фризе за паркет од храста, стругани али несастављени (сем уздужно профилисаних) | 4407.91.31 | m ² |
| 1610.13.00 | Дрвени железнички и трамвајски прагови, неимпрегнисани | 4406 [.11 + .12] | m ³ |
| 1610.21.10 | Дрво четинара, профилисано уздуж (укључујући ламеле и украсне ивице за паркет, несастављене) | 4409.1 | t |
| 1610.22.10 | Дрво бамбуса (укључујући ламеле и фризе за паркет, несастављене), профилисано, обрађено по дужини, било које ивице, крајева или лица, рендисано или нерендисано, брушено или небрушено, неспојено или чеоно спојено | 4409 21 | t |
| 1610.23.00 | Дрво лишћара (укључујући ламеле и фризе за паркет, несастављене), профилисано, обрађено по дужини, било које ивице, крајева или лица, рендисано или нерендисано, брушено или небрушено, неспојено или чеоно спојено (искључујући дрво четинара и бамбус) | 4409 [.22 + .29(.10 + .91 + .99)] | t |
| 1610.24.00 | Дрвена вуна; дрвно брашно | 4405 | t |
| 1610.25.03 | Иверје или сечке од четинара | 4401.21 | t |
| 1610.25.05 | Иверје или сечке од лишћара | 4401.22 | t |
| 1610.31.16 | Грубо обрађено дрво, заштићено бојом, креозотом или другим средствима | 4403 [.11 + .12] | m ³ |
| 1610.32.00 | Железнички или трамвајски прагови (укључујући скретничку грађу) од импрегнисаног дрвета | 4406 [.91 + .92] | m ³ |
| 1610.39.00 | Остало дрво, необрађено, укључујући цепане кочеве и кочиће | 4404 | m ³ |
| 1610.91.00 | Обрада; импрегнација и одржавање дрвета (укључујући сушење) | -- | m ³ |
| 1621 | Производња фурнира и плоча од дрвета | | |
| 1621.11.00 | Шперплоче, фурниране плоче и слично ламинирано дрво, од бамбуса | 4412.1 | m ³ |
| 1621.12.00 | Плоче од иверице и сличне плоче од дрвета | 4410.11 | m ³ |
| 1621.13.16 | Усмерене плоче од дрвета, <i>oriented strand board</i> (OSB) | 4410.12 | m ³ |
| 1621.14.19 | Плоче за подметање (<i>Waferboard</i>) и сличне плоче од дрвета (искључујући плоче од иверице и OSB плоче) | 4410.19 | m ³ |
| 1621.14.50 | Плоче од иверице и сличне плоче од осталих дрвенстих материјала (искључујући оне од дрвета) | 4410.9 | m ³ |
| 1621.15.23 | Плоче влакнатице средње густине (MDF), од дрвета или других дрвенстих материјала, агломерисане или неагломерисане смолом или другим органским супстанцама, дебљине мање од 5 mm | 4411.12 | m ² |
| 1621.15.26 | Плоче влакнатице средње густине (MDF), од дрвета или других дрвенстих материјала, агломерисане или неагломерисане смолом или другим органским супстанцама, дебљине 5–9 mm | 4411.13 | m ² |
| 1621.15.29 | Плоче влакнатице средње густине (MDF), од дрвета или других дрвенстих материјала, агломерисане или неагломерисане смолом или другим органским супстанцама, дебљине веће од 9 mm | 4411.14 | m ² |
| 1621.15.43 | Плоче влакнатице средње густине (MDF), од дрвета или других дрвенстих материјала, агломерисане или неагломерисане смолом или другим органским супстанцама, густине веће од 0,8 g/cm ³ | 4411.92 | m ² |
| 1621.15.46 | Плоче влакнатице средње густине (MDF), од дрвета или других дрвенстих материјала, агломерисане или неагломерисане смолом или другим органским супстанцама, густине 0,5–0,8 g/cm ³ | 4411.93 | m ² |
| 1621.15.49 | Плоче влакнатице средње густине (MDF), од дрвета или других дрвенстих материјала, агломерисане или неагломерисане смолом или другим органским супстанцама, густине мање од 0,5 g/cm ³ | 4411.94 | m ² |

н Нова шифра производа у номенклатури.

Номенклатура индустријских производа за Годишњи извештај индустрије (ИНД-21)

| Шифра | Назив производа | HsCn | Јединица мере |
|--------------|--|---|----------------|
| 1621.16.00 x | Остале шперплоче, фурниране плоче и слично ламинирано дрво, од четинара | 4412 [.39 + .94(.90) + .99(.30 + .85)] | m ³ |
| 1621.17.11 | Шперплоче, које се искључиво састоје од летвица (искључујући бамбус), код којих дебљина не прелази 6 mm, с најмање једним спољашњим слојем од тропског дрвета | 4412.31 | m ³ |
| 1621.18.00 x | Остале шперплоче, фурниране плоче и слично ламинирано дрво, од осталих врста дрвета | 4412 [.33 + .34 + .94(.10) + .99(.40 + .50)] | m ³ |
| 1621.21.00 | Згуснуто (сабијено) дрво, у блоковима, плочама, летвама или профилима | 4413 | m ³ |
| 1621.22.10 | Листови фурнира и листови за шперплоче и остало дрво стругано по дужини, сечено или љуштено, дебљине ≤ 6 mm, од четинара | 4408 [.10(.15 + .91 + .98)] | m ³ |
| 1621.23.00 | Листови фурнира и листови за шперплоче и остало дрво стругано по дужини, сечено или љуштено, дебљине ≤ 6 mm, од тропског дрвета | 4408 [.31(.11 + .21 + .25 + .30) + .39(.15 + .21 + .30 + .55 + .70 + .85 + .95)] | m ³ |
| 1621.24.00 | Листови фурнира и листови за шперплоче и остало дрво стругано по дужини, сечено или љуштено, дебљине ≤ 6 mm, од осталих врста дрвета | 4408 [.31(.11 + .21 + .25 + .30) + .39 (.15 + .21 + .30 + .55 + .70 + .85 + .95)] | m ³ |
| 1622 | Производња паркета | | |
| 1622.10.30 | Дашчице за паркет, од дрвета, за мозаички под | 4418 [.73(.10) + .74] | m ² |
| 1622.10.60 | Дашчице за паркет од дрвета (сем оних за мозаички под) | 4418 [.73(.90) + .75 + .79] | m ² |
| 1623 | Производња остале грађевинске столарије и елемената | | |
| 1623.11.10 | Прозори, француски прозори и оквири за њих, од дрвета | 4418.1 | ком. |
| 1623.11.50 | Врата, оквири за врата и прагови, од дрвета | 4418.2 | ком. |
| 1623.12.00 | Оплате за бетонске грађевинске радове, шиндра, од дрвета | 4418 [.40 + .50] | t |
| 1623.19.00 | Остали производи грађевинске столарије од дрвета (сем прозора, француских прозора и њихових оквира, дашчица за паркет, оплата за бетонске грађевинске радове, шиндре) | 4418 [.60 + .91 + .99(.10 + .90)] | t |
| 1623.20.00 | Монтажне зграде од дрвета | 9406[.10 + .90(.10)] | m ² |
| 1624 | Производња дрвне амбалаже | | |
| 1624.11.33 | Равне палете од дрвета | 4415.20.20 | ком. |
| 1624.11.35 | Остале палете и остала утоварна амбалажа од дрвета (искључујући равне палете) | 4415.20.90 | ком. |
| 1624.12.00 | Посуде, бурад, корита, бачве и бачварски производи, као и њихови делови, од дрвета (укључујући мотке) | 4416 | t |
| 1624.13.20 | Кутије, боксови, сандуци, гајбе и слична дрвена амбалажа (искључујући добоше за каблове) | 4415.10.10 | t |
| 1624.13.50 | Добоши (калемови) за каблове од дрвета | 4415.10.90 | t |
| 1629 | Производња осталих производа од дрвета, плуте, сламе и прућа | | |
| 1629.11.30 | Дрвено оруђе, кутије за оруђе, држачи за оруђе, дрвене дршке за метле или четке, дрвени калупи за обућу | 4417 | kg |
| 1629.11.80 | Грубо обликовани комади дрвета или корена за производњу лула | 9614.00.10 | kg |
| 1629.12.00 | Стоно и кухињско посуђе и прибор, од дрвета | 4419 [.11 + .12 + .19 + .90(.10 + .90)] | kg |
| 1629.13.00 | Галантеријски производи и интарзије од дрвета, кутије за накит од дрвета или ножарска роба и слични производи; статуице и други украси, вешалице за одела и шешире; канцеларијски држачи за писма, пепељаре, држачи за оловке, сталци за мастило | 4420 | m ³ |
| 1629.14.20 | Дрвени оквири за слике, фотографије, огледала и сличне предмете | 4414 | m |
| 1629.14.91 | Остали производи од дрвета (искључујући палетне обруче и дрвене ковчеге) | 4421 [.10 + .91 + .99(.10 + .99)] + 6603 90 10 | m ³ |
| 1629.15.00 | Пелети и брикети, од пресованог и агломерисаног дрвета и биљних отпадака | 4401 [.31 + .39] | m ³ |
| 1629.21.30 | Отпадна плута, уситњена, гранулирана или млевена (искључујући природну сирову плуту или једноставно обрађену) | 4501.9 | t |
| 1629.21.50 | Природна плута са које је одстрањена кора, у облику блокова, плоча, листова или трака | 4502 | t |
| 1629.22.50 | Чепови и запушачи од природне плуте | 4503.1 | t |
| 1629.22.90 | Остали производи од природне плуте | 4503.9 | t |
| 1629.23.20 | Чепови и запушачи од агломерисане плуте, за пенушава вина (укључујући оне који имају котурове од природне плуте) | 4504.10.11 | t |
| 1629.23.50 | Чепови и запушачи од агломерисане плуте, за остала вина (сем пенушавих) | 4504.10.19 | t |
| 1629.23.80 | Агломерисана плута-блокови, плоче, листови и траке, плочице свих облика, чврсти ваљци или дискови, укључујући експандирану плуту или печену плуту (искључујући чепове и запушаче) | 4504.10.9 | t |
| 1629.24.00 | Агломерисана плута, остали производи од агломерисане плуте, на другом месту непоменути | 4504.9 | t |
| 1629.25.00 | Производи од сламе, прућа или других плетарских материјала | 4601 + 4602 | kg |

x Нова шифра производа у Номенклатури.

Номенклатура индустријских производа за Годишњи извештај индустрије (ИНД-21)

| Шифра | Назив производа | HsCn | Јединица мере |
|-------------|--|--------------------|-------------------|
| 17 | Производња папира и производа од папира | | |
| 1711 | Производња влакана целулозе | | |
| 1711.11.00 | Хемијска дрвна целулоза, растворљива | 4702 | t 90 %суве супст. |
| 1711.12.00 | Хемијска дрвна целулоза, каустична или сулфатна, осим растворљиве | 4703 | t 90 %суве супст. |
| 1711.13.00 | Хемијска дрвна целулоза, сулфитна, осим растворљиве | 4704 | t 90 %суве супст. |
| 1711.14.00 | Механичка дрвна целулоза (дрвењача); полухемијска дрвна целулоза; целулоза од осталих влакнастих целулозних материјала, осим дрвета | 4701 + 4705 + 4706 | t 90 %суве супст. |
| 1712 | Производња папира и картона | | |
| 1712.11.00 | Папир, новински, у ролнама или листовима | 4801 | t |
| 1712.12.00 | Ручно израђени папир и картон, у ролнама или листовима (искључујући новински) | 4802.1 | t |
| 1712.13.00 | Папир и картон који се користе као подлога за фотоосетљив, топлотно осетљив и електроосетљив папир или картон; подлога од папира за карбон папир; подлога од папира за тапете | 4802 [.20 +.40] | t |
| 1712.14.10 | Графички папир и картон са садржајем механичких влакана ≤ 10%, тежине < 40 g/m ² | 4802.54 | t |
| 1712.14.35 | Графички папир и картон са садржајем механичких влакана ≤ 10%, тежине 40-150 g/m ² , у ролнама | 4802.55 | t |
| 1712.14.39 | Графички папир и картон са садржајем механичких влакана ≤ 10%, тежине 40-150 g/m ² , у листовима | 4802 [.56 +.57] | t |
| 1712.14.50 | Графички папир и картон са садржајем механичких влакана ≤ 10%, масе > 150 g/m ² | 4802.58 | t |
| 1712.14.70 | Графички папир и картон са садржајем механичких влакана > 10% | 4802.6 | t |
| 1712.20.30 | Целулозна вата за употребу у домаћинству или у санитарне сврхе, у ролнама ширине > 36 cm или у правоугаоним (и четвртастим) листовима, с најмање једном страницом > 36 cm у размотаном стању | 4803.00.10 | t |
| 1712.20.55 | Креп-папир и траке и листови од целулозних влакана, за употребу у домаћинству или у санитарне сврхе, у ролнама ширине > 36 cm или правоугаоног облика с мин. једном страницом > 36 cm у размотаном стању, тежине појединачног листа ≤ 25 g/m ² | 4803.00.31 | t |
| 1712.20.57 | Креп-папир и траке и листови од целулозних влакана, за употребу у домаћинству или у санитарне сврхе, у ролнама ширине > 36 cm или правоугаоним листовима с мин. једном страницом > 36 cm у размотаном стању, тежине појединачног листа > 25 g/m ² | 4803.00.39 | t |
| 1712.20.90 | Папир за употребу у домаћинству, остали | 4803.00.90 | t |
| 1712.31.00 | Крафтлајнер (натрон-папир), непремазан, небелен, у ролнама или листовима (искључујући онај за писање, штампање или остале графичке сврхе, непробушен папир за бушене картице и траке) | 4804.11 | t |
| 1712.32.00 | Крафтлајнер (натрон-папир), у ролнама или листовима, непремазан (искључујући небелени за писање, штампање или остале графичке сврхе, непробушен папир за бушене картице и траке) | 4804.19 | t |
| 1712.33.00 | Полухемијски таласести (флутинг) папир | 4805.11 | t |
| 1712.34.00 | Рециклирани флутинг папир и остали папир | 4805 [.12 +.19] | t |
| 1712.35.20 | Непремазани тестлајнер (рециклирани слојевити картон), тежине ≤ 150 g/m ² , у ролнама или листовима | 4805.24 | t |
| 1712.35.40 | Непремазани тестлајнер (рециклирани слојевити картон), тежине > 150 g/m ² , у ролнама или листовима | 4805.25 | t |
| 1712.41.20 | Непремазан, небелен крафт папир за вреће (искључујући за писање, штампање или остале графичке сврхе, непробушен папир за бушене картице и траке) | 4804.21 | t |
| 1712.41.40 | Непремазан крафт папир за вреће (искључујући небелен, за писање, штампање или остале графичке сврхе, непробушен папир за бушене картице и траке) | 4804.29 | t |
| 1712.41.60 | Непремазани крафт папир и картон, тежине ≤ 150 g/m ² (искључујући крафтлајнер, крафт папир за вреће, за писање, штампање и остале графичке сврхе) | 4804.3 | t |
| 1712.41.80 | Крафт папир за вреће, наборан (крепован или плисиран); укључујући рељефне или бушене, у ролнама или листовима | 4808.2 | t |
| 1712.42.20 | Сулфитни омотни папир, у ролнама или листовима | 4805.3 | t |
| 1712.42.40 | Остали непремазани папир и картон, у ролнама или листовима, тежине ≤ 150 g/m ² | 4805.91 | t |
| 1712.42.60 | Остали непремазани папир и картон, у ролнама или листовима, тежине > од 150 g/m ² а < од 225 g/m ² | 4805.92 | t |
| 1712.42.80 | Остали непремазани папир и картон, у ролнама или листовима, тежине ≥ 225 g/m ² | 4805.93 | t |

Номенклатура индустријских производа за Годишњи извештај индустрије (ИНД-21)

| Шифра | Назив производа | HsCn | Јединица мере |
|-------------|--|--|---------------|
| 1712.43.30 | Непремазани филтер папир и картон, у ролнама или листовима | 4805.4 | t |
| 1712.43.60 | Непремазани филц папир и картон, у ролнама или листовима | 4805.5 | t |
| 1712.44.00 | Папир за цигарете (искључујући онај у облику књижица или цевчица), у ролнама ширине > 5 cm | 4813.9 | t |
| 1712.51.10 | Непремазани сиви картон | 4804.59.90 | t |
| 1712.59.10 | Остали непремазани картон | 4804.41 [.91 + .98] 4804.42.00 4804.49.00 4804.51.00 4804.52.00 4804.59.10 | t |
| 1712.60.00 | Пергамент папир, папир непропустљив за масноће, паус папир, глазирани прозирни папир и остали глазирани прозирни или полупрозрачни папир | 4806 | t |
| 1712.71.00 | Сложени папир и картон, у ролнама или листовима (укључујући папир и картон од сламе) (површински непремазан и неимпрегнисан) | 4807 | t |
| 1712.72.00 | Папир и картон, крепован, плисан, рељефни или бушени | 4808 [.30 + .90] | t |
| 1712.73.36 | Папир и картон за писање, штампање или друге графичке сврхе, који не садрже влакна добијена механичким или хемијско-механичким поступком или код којих не више од 10%, по маси, од укупног садржаја влакана, чине таква влакна | 4810 [.13 + .14 + .19] | t |
| 1712.73.60 | Премазани папир мале масе, за писање, штампање и остале графичке сврхе, са садржајем механичких влакана > 10% | 4810.22 | t |
| 1712.73.75 | Остали премазани графички папир за писање, штампање и остале графичке сврхе, са садржајем механичких влакана > 10%, у ролнама | 4810.29.30 | t |
| 1712.73.79 | Остали премазани графички папир за писање, штампање и у остале графичке сврхе, са садржајем механичких влакана > 10%, у листовима | 4810.29.80 | t |
| 1712.74.00 | Крафт папир (осим оног који се користи за писање, штампање и друге графичке сврхе), премазан каолином или другим неорганским материјама | 4810.31 | t |
| 1712.75.00 | Крафт картон (осим оног који се користи за писање, штампање и у друге графичке сврхе), премазан каолином или другим неорганским материјама | 4810.32 | t |
| 1712.76.00 | Карбон-папир, самокопирајући папир и остали папир за копирање или преношење, у ролнама или листовима | 4809 | t |
| 1712.77.10 | Папир и картон премазани катраном или битуменом, у ролнама или листовима | 4811.1 | t |
| 1712.77.33 | Самолепљиви папир и картон премазани лепком, у ролнама или листовима | 4811.41 | t |
| 1712.77.35 | Гумирани папир и картон у ролнама или листовима (искључујући самолепљиви) | 4811.49 | t |
| 1712.77.55 | Бељени папир и картон, у ролнама или листовима, премазани, импрегнисани или прекривени пластиком тежине > 150 g/m ² (искључујући самолепљиви) | 4811.51 | t |
| 1712.77.59 | Папир и картон, у ролнама или листовима, премазани, импрегнисани или прекривени пластиком (искључујући самолепљиви, бељени и тежине > 150 g/m ²) | 4811.59 | t |
| 1712.77.70 | Папир и картон, у ролнама или листовима, премазани, импрегнисани или прекривени воском, парафинским воском, стеарином, уљем или глицерином | 4811.6 | t |
| 1712.77.80 | Остали премазани папир и картон, на другом месту непоменути | 4811.9 | t |
| 1712.78.20 | Крафт папир и картон, премазани с једне стране или са обеју страна каолином или другим неорганским материјама, у ролнама, квадратним или правоугаоним листовима, било које величине (искључујући оне који се користе за писање, штампање или друге графичке сврхе) | 4810.39 | t |
| 1712.78.50 | Остали вишеслојни папир и картон, премазани | 4810.92.90 | t |
| 1712.79.53 | Вишеслојни папир и картон, премазани, где је сваки слој бељен | 4810.92.10 | t |
| 1712.79.55 | Вишеслојни папир и картон, премазани, са само једним бељеним спољним слојем | 4810.92.30 | t |
| 1712.79.70 | Папир и картон, у ролнама или листовима, с једне стране или са обеју страна премазани каолином или другим неорганским материјама (искључујући оне који се користе у графичке сврхе, вишеслојни папир/картон) | 4810.99 | t |
| 1721 | Производња таласастог папира и картона и амбалаже од папира и картона | | |
| 1721.11.00 | Таласести папир и картон, у ролнама или листовима | 4808.1 | t |
| 1721.12.30 | Вреће и кесе, са ширином основе ≥ 40 cm, од папира, картона, од целулозне вате или од листових трака од целулозних влакана | 4819.3 | t |
| 1721.12.50 | Остале вреће и кесе од папира, картона, од целулозне вате или од листових трака од целулозних влакана | 4819.4 | t |
| 1721.13.00 | Кутије и слична амбалажа од таласастог папира или картона | 4819.1 | t |
| 1721.14.00 | Сложиве кутије и слична амбалажа од неталасастог папира или картона | 4819.2 | t |
| 1721.15.30 | Остали контејнери за паковање, укључујући омоте за грамофонске плоче | 4819.5 | t |
| 1721.15.50 | Регистратори, кутије за писма, кутије за складиштење и остали картонажни производи који се користе у канцеларијама, радњама и сл. | 4819.6 | t |
| 1722 | Производња предмета од папира за личну употребу и употребу у домаћинству | | |
| 1722.11.20 | Тоалетни папир | 4818.1 | t |
| 1722.11.40 | Марамнице и листићи за скидање шминке начињени од целулозне вате или листових трака од целулозних влакана | 4818.20.10 | t |

Номенклатура индустријских производа за Годишњи извештај индустрије (ИНД-21)

| Шифра | Назив производа | HsCn | Јединица мере |
|-------------|--|---------------------------|---------------|
| 1722.11.60 | Пешкири од папирне масе, папира, целулозне вате или од листова или трака од целулозних влакана | 4818.20.9 | t |
| 1722.11.80 | Стољњаци и салвете од папирне масе, папира, целулозне вате или од листова или трака од целулозних влакана | 4818.3 | t |
| 1722.12.10 | Санитарни убруси и тампони, сервијете и пелене за бебе и слични санитарни производи од вате | 9619.00.30 | t |
| 1722.12.20 | Хигијенски улошци, тампони и слични производи од папирне масе, папира, целулозне вате или од листова или трака од целулозних влакана | 9619[.00(.71 + .75 +.79)] | t |
| 1722.12.30 | Пелене, подметачи за пелене и слични хигијенски производи за бебе, од папирне масе, папира, целулозне вате или од листова или трака од целулозних влакана (искључујући тоалетни папир, санитарне пешкире, тампоне и сл.) | 9619[.00(.81 + .89)] | t |
| 1722.12.40 | Вата; остали производи од вате | 5601.2 | t |
| 1722.12.50 | Одећа и прибор за одећу од папирне масе, папира, целулозне вате или од листова или трака од целулозних влакана | 4818.5 | t |
| 1722.12.90 | Остали производи од папира, за домаћинство, санитарне и болничке потребе | 4818.9 | t |
| 1722.13.00 | Папирни и картонски послужавници, чиније, тањира, шоље и сл. од папира или картона | 4823.6 | kg |
| 1723 | Производња канцеларијских предмета од папира | | |
| 1723.11.00 | Карбон-папир, самокопирајући папир и остали папир за копирање или преношење; матрице за умножавање и офсет плоче од папира; гумирани папир или папир премазан лепком | 4816 | t |
| 1723.12.30 | Коверте од папира или картона | 4817.1 | t |
| 1723.12.50 | Писма-коверте, дописнице и карте за дописивање, од папира | 4817.2 | t |
| 1723.12.70 | Сетови за дописивање, у кутијама, кесицама, нотесима и сличним паковањима, од папира или картона | 4817.3 | t |
| 1723.13.13 | Регистри, књиге за књиговодство, књиге поруџбина и књиге признаница, од папира или картона | 4820.10.10 | t |
| 1723.13.15 | Агенде, нотеси и меморандум блокови од папира или картона | 4820.10.30 | t |
| 1723.13.17 | Дневници од папира или картона | 4820.10.50 | t |
| 1723.13.19 | Службене књиге, адресари, телефонски именици и књиге предлога, од папира или картона (искључујући дневнике) | 4820.10.90 | t |
| 1723.13.30 | Свеске од папира или картона | 4820.2 | t |
| 1723.13.50 | Повези за књиге (осим омота за књиге), мапе и фасцикли за списе, од папира или картона | 4820.3 | t |
| 1723.13.70 | Вишеструки пословни обрасци и сетови са уметком индига или картона | 4820.40.00 | t |
| 1723.13.80 | Албуми за узорке или колекције (марке или фотографије), од папира или картона | 4820.5 | t |
| 1723.13.90 | Подлоге за писање, омоти за књиге и остали производи од папира или картона | 4820.9 | t |
| 1723.14.00 | Остали папир или картон који се користи за писање, штампање или у друге графичке сврхе, штампани, рељефни или бушени | 4823.90.40 | t |
| 1724 | Производња тапета | | |
| 1724.11.00 | Тапете за зидове и сличне позиднице од папира, витрофаније за прозоре, од папира | 4814 | t |
| 1724.12.00 | Тапете за зидове од текстила, ширине 45 cm или више | 5905 | t |
| 1729 | Производња осталих производа од папира и картона | | |
| 1729.11.20 | Штампане етикете од папира или картона, свих врста, самолепљиве | 4821.10.10 | kg |
| 1729.11.40 | Штампане етикете од папира или картона, свих врста (искључујући самолепљиве) | 4821.10.90 | kg |
| 1729.11.60 | Нештампане етикете од папира или картона, свих врста, самолепљиве | 4821.90.10 | kg |
| 1729.11.80 | Нештампане етикете од папира или картона, свих врста (искључујући самолепљиве) | 4821.90.90 | kg |
| 1729.12.00 | Филтер блокови и плоче од папирне масе | 4812 | t |
| 1729.19.10 | Папир за цигарете, у ролнама ширине ≤ 5 cm или у облику књижица или цевчица | 4813 [.10 +.20] | kg |
| 1729.19.20 | Бобине, шпулне, вретена и слични носачи од папирне масе, папира или картона, за намотавање текстилног предива | 4822.1 | kg |
| 1729.19.30 | Бобине, шпулне, вретена и слични носачи од папирне масе, папира или картона (искључујући оне за намотавање текстилног предива) | 4822.9 | kg |
| 1729.19.51 | Филтер папир и картон сечени у одређене облике | 4823.2 | kg |
| 1729.19.55 | Ролне, листови и дискови од папира или картона, штампани за региструјуће апарате | 4823.4 | kg |
| 1729.19.57 | Ливени или пресовани производи од папирне масе | 4823.7 | kg |
| 1729.19.85 | Остали производи од папира или картона, на другом месту непоменути | 4823.90.85 | kg |

Номенклатура индустријских производа за Годишњи извештај индустрије (ИНД-21)

| Шифра | Назив производа | HsCn | Јединица мере |
|-------------|--|---------|---------------|
| 18 | Штампање и умножавање аудио и видео записа | | |
| 1811 | Штампање новина | | |
| 1811.10.00 | Штампане новине, журнари или часописи, које излазе барем четири пута недељно | -- | kg |
| 1812 | Остало штампање | | |
| 1812.11.00 | Штампане поштанске марке, таксене марке, чекови, новчанице | -- | kg |
| 1812.12.30 | Штампани комерцијални каталози | -- | kg |
| 1812.12.50 | Штампани привредни материјал за оглашавање (искључујући комерцијалне каталоге) | -- | kg |
| 1812.13.00 | Штампане новине, журнари и часописи, које излазе до четири пута недељно | -- | kg |
| 1812.14.07 | Штампане књиге, брошуре, леци и сличан штампани материјал, неукоричени | -- | kg |
| 1812.14.14 | Штампане књиге, брошуре, леци и сличан штампани материјал, укоричени | -- | kg |
| 1812.14.21 | Штампане дечије сликовнице, укључујући оне за цртање и бојанке | -- | kg |
| 1812.14.28 | Штампани речници и енциклопедије | -- | kg |
| 1812.14.35 | Штампани атласи, хидрографске и сличне карте, у форми књиге | -- | kg |
| 1812.14.42 | Штампани атласи, хидрографске и сличне карте (искључујући оне у форми књиге) | -- | kg |
| 1812.14.49 | Штампане разгледнице, илустроване или неилустроване | -- | kg |
| 1812.14.56 | Штампане честитке са поздравима личне природе, поруке или огласи, илустровани или неилустровани, са ковертама или украсима или без њих | -- | kg |
| 1812.14.63 | Штампане слике, гравуре или фотографије | -- | kg |
| 1812.16.10 | Штампање на текстил | -- | еф.час. |
| 1812.16.20 | Штампање на материјале (осим на папир и текстил) | -- | еф.час. |
| 1812.19.10 | Штампани календари свих врста, укључујући календарске блокове | -- | kg |
| 1812.19.20 | Штампана музичка дела (укључујући она која су написана Брајевим писмом) | -- | kg |
| 1812.19.30 | Штампани производи за пресликавање (декалкоманије) | -- | kg |
| 1812.19.90 | Остали штампани производи, на другом месту непоменути | -- | kg |
| 1813 | Услуге припреме за штампу | | |
| 1813.10.00 | Услуге израде плоча за штампу, слагање слова и фотослагање слова | -- | еф.час. |
| 1813.20.00 | Припрема штампарских плоча, цилиндара и осталих медијума за коришћење у штампању | 8442 50 | еф.час. |
| 1813.30.00 | Остале графичке услуге | -- | еф.час. |
| 1814 | Књиговезачке и сродне услуге | | |
| 1814.10.10 | Књиговештво и коначна дорада књига и сличних производа (склапање, састављање, лепљење, резање, корицење) | -- | еф.час. |
| 1814.10.30 | Увезивање и коначна дорада брошура, магазина, каталога, узорак и рекламног материјала, укључујући склапање, састављање, лепљење, резање, корицење | -- | еф.час. |
| 1814.10.50 | Увезивање и коначна дорада, укључујући коначну дораду штампаног папира/картона, искључујући коначну дораду књига, брошура, магазина, каталога, узорак и рекламног материјала | -- | еф.час. |
| 1820 | Умножавање снимљених записа | | |
| 1820.10.10 | Умножавање грамофонских плоча | -- | хиљ.ком. |
| 1820.10.30 | Репродукција звука на магнетским тракама ширине до 4 mm | -- | хиљ.ком. |
| 1820.10.50 | Репродукција звука на магнетским тракама ширине преко 4 mm али до 6,5 mm | -- | хиљ.ком. |
| 1820.10.70 | Умножавање звучних записа на компакт-дискovima | -- | хиљ.ком. |
| 1820.20.50 | Умножавање звучних и видео записа на магнетним тракама ширине преко 6,5 mm | -- | хиљ.ком. |
| 1820.20.70 | Умножавање звучних и видео записа на видео дискovima и осталим записима (искључујући магнетне траке) | -- | хиљ.ком. |
| 1820.30.30 | Умножавање магнетних трака, за аутоматску обраду података, ширине до 4 mm (искључујући записе звука или слике) | -- | ком. |
| 1820.30.50 | Умножавање магнетних трака, за аутоматску обраду података, ширине преко 4 mm (искључујући записе звука или слике) | -- | ком. |
| 1820.30.70 | Умножавање осталих носилаца рачунарских записа, који садрже податке или инструкције које се користе за аутоматску обраду података (искључујући магнетне траке, записе звука или слике) | -- | ком. |

Номенклатура индустријских производа за Годишњи извештај индустрије (ИНД-21)

| Шифра | Назив производа | HsCn | Јединица мере |
|-------------|--|--|------------------------------------|
| 20 | Производња хемикалија и хемијских производа | | |
| 2011 | Производња индустријских гасова | | |
| 2011.11.20 | Аргон | 2804.21 | m ³ |
| 2011.11.30 | Ретки гасови (осим аргона) | 2804.29 | m ³ |
| 2011.11.50 | Водоник | 2804.10 | m ³ |
| 2011.11.60 | Азот | 2804.30 | m ³ |
| 2011.11.70 | Кисеоник | 2804.40 | m ³ |
| 2011.12.30 | Угљен-диоксид | 2811.21 | t |
| 2011.12.50 | Сумпор-триоксид (сумпорни анхидрид), диарсен-триоксид | 2811.29.10 | kg |
| 2011.12.70 | Азотни оксиди | 2811.29.30 | kg |
| 2011.12.90 | Остала неорганска кисеонична једињења неметала | 2811.29.90 | kg |
| 2011.13.00 | Течни ваздух; компресовани ваздух | 2853 90 30 | t |
| 2012 | Производња средстава за припремање боја и пигмената | | |
| 2012.11.30 | Цинков оксид, цинк-пероксид | 2817 | kg |
| 2012.11.50 | Титанови оксиди | 2823 | kg/kg TiO ₂ |
| 2012.12.00 | Оксиди и хидроксиди хрома, мангана, олова и бакра | 2819 + 2820 + 2824 + 2825.50 | kg |
| 2012.19.10 | Оксиди и хидроксиди гвожђа; земљане боје које по маси садрже 70% или више везаног гвожђа, прерачунатог као Fe ₂ O ₃ | 2821 | kg |
| 2012.19.30 | Оксиди и хидроксиди кобалта, комерцијални оксиди кобалта | 2822 | kg |
| 2012.19.50 | Оксиди и хидроксиди литијума, ванадијума, никла, германијума и цирконијум-диоксид | 2825 [.20 +.30 +.40 +.60] | kg |
| 2012.19.73 | Оксиди и хидроксиди молибдена | 2825.70 | kg |
| 2012.19.75 | Оксиди антимона | 2825.80 | kg |
| 2012.19.90 | Остале неорганске базе, оксиди, хидроксиди и пероксиди метала, на другом месту непоменути | 2825.90 | kg |
| 2012.21.10 | Дисперзивне боје и препарати на бази тих боја | 3204.11 | kg |
| 2012.21.20 | Киселе и нагризајуће боје и препарати на бази тих боја | 3204.12 | kg |
| 2012.21.30 | Базне боје и препарати на бази тих боја | 3204.13 | kg |
| 2012.21.40 | Директне боје и препарати на бази тих боја | 3204.14 | kg |
| 2012.21.50 | Остале синтетичке органске материје за бојење (редукционе боје, реактивне боје, пигменти и препарати на бази тих боја, као и њихове мешавине) | 3204 [.15 +.16 +.17 +.19 +.90] | kg |
| 2012.21.60 | Синтетички органски производи који се користе као средства за флуоресценцију | 3204.20 | kg |
| 2012.21.70 | Лак-боје; препарати на бази лак-боја | 3205 | kg |
| 2012.22.50 | Екстракти за штављење биљног порекла; танини и њихове соли, етри, естри и остали деривати | 3201 | kg |
| 2012.22.70 | Средства за бојење биљног или животињског порекла и препарати на бази тих средстава (осим животињског црнила) | 3203 | kg |
| 2012.23.30 | Синтетичке органске материје за штављење | 3202.10 | kg |
| 2012.23.50 | Неорганске материје за штављење, препарати за штављење, ензимски препарати за предштаву | 3202.90 | kg |
| 2012.24.15 | Пигменти и препарати на бази титан-диоксида, који садрже ≥ 80% по маси титан-диоксида | 3206.11 | t/kg TiO ₂ |
| 2012.24.19 | Пигменти и препарати на бази титан-диоксида који садрже < 80% по маси титан-диоксида) | 3206.19 | t/kg TiO ₂ |
| 2012.24.50 | Остали материјали за бојење; пигменти и препарати на бази неорганских или минералних материјала за бојење; неоргански производи који се употребљавају као луминофори | 3206[.20 + .41 + .42 + .49(.10 + .70) +.50] | kg |
| 2013 | Производња осталих основних неорганских хемикалија | | |
| 2013.21.11 | Хлор | 2801.10 | kg |
| 2013.21.16 | Јод; флуор; бром | 2801 [.20 +.30] | kg |
| 2013.21.20 | Сумпор, сублимирани или таложени; колоидни сумпор | 2802 | t |
| 2013.21.30 | Угљеник (угљена чађ) и остали облици угљеника, на другом месту непоменути) | 2803 | kg |
| 2013.21.40 | Бор; телур | 2804.50 | kg |
| 2013.21.50 | Силицијум | 2804.6 | kg |
| 2013.21.80 | Фосфор; арсен, селен | 2804 [.70 +.80 +.90] | kg |
| 2013.22.35 | Хлориди и оксихлориди фосфора | 2812[.12 + .13 + .14 + .19(.10)] | kg |
| 2013.22.37 | Халогениди и оксихалогениди неметала | 2812[.11 + .15 + .16 + .17 + .19(.90) + .90] | kg |
| 2013.22.60 | Сулфиди неметала; комерцијални фосфор-трисулфид | 2813 | kg |
| 2013.23.00 | Алкални или земноалкални метали; метали лантанида (ретких земљи): скандијум, итријум и њихове међусобне легуре; жива | 2805[.11 + .12 + .19(.10 + .90) + .30(.10 + .20 + .30 + .40 + .80) + .40(.10 + .90)] | kg |
| 2013.24.13 | Хлороводоник (хлороводонична киселина) | 2806.10 | t/t HCl |
| 2013.24.15 | Хлоросулфонска киселина | 2806.20 | kg |
| 2013.24.34 | Сумпорна киселина; олеум | 2807 | t |
| 2013.24.53 | Дифосфор-пентоксид | 2809.10 | t/kg P ₂ O ₅ |

Номенклатура индустријских производа за Годишњи извештај индустрије (ИНД-21)

| Шифра | Назив производа | HsCn | Јединица мере |
|------------|--|--|--|
| 2013.24.55 | Фосфорна киселина и полифосфорне киселине | 2809.20 | t/kg P ₂ O ₅ |
| 2013.24.60 | Оксиди бора, борна киселина и остале неорганске киселине | 2810 [.00(.10 + .90)] + 2811 [.12 + .19 (.10 + .80)] | kg |
| 2013.24.73 | Флуороводонична киселина | 2811.11 | t/kg HF |
| 2013.24.75 | Силицијум-диоксид | 2811.22 | t/kg SiO ₂ |
| 2013.24.77 | Сумпор-диоксид | 2811.29.05 | t/kg SO ₂ |
| 2013.25.25 | Натријум-хидроксид (каустична сода) у чврстом стању | 2815.11 | t/t NaOH |
| 2013.25.27 | Натријум-хидроксид у воденом раствору (натријумова лужина или течна сода) | 2815.12 | t/t NaOH |
| 2013.25.30 | Калијум-хидроксид (каустична поташа) | 2815.20.00 | t/t KOH |
| 2013.25.50 | Пероксиди натријума и калијума | 2815.30 | kg |
| 2013.25.60 | Магнезијум-хидроксид и магнезијум-пероксид; оксиди, хидроксиди и пероксиди баријума и стронцијума | 2816 | kg |
| 2013.25.70 | Алуминијум-хидроксид | 2818.30 | t/kg Al ₂ O ₃ |
| 2013.25.80 | Хидразин и хидроксиламин и њихове неорганске соли | 2825.10 | kg |
| 2013.31.10 | Флуориди, флуоросиликати, флуороалуминати и остале сложене соли флуора | 2826 | t/kg F |
| 2013.31.30 | Хлориди (искључујући амонијум-хлориде) | 2827 [.20 +.3] | kg |
| 2013.31.50 | Оксихлориди и хидроксихлориди бакра и других метала | 2827.4 | kg |
| 2013.31.70 | Бромиди и оксидбромиди, јодиди и оксидјодиди | 2827 [.5 +.60] | kg |
| 2013.32.30 | Хипохлорити; комерцијални калцијум-хипохлорит; хлорити; хипобромити | 2828 | t/kg Cl |
| 2013.32.50 | Хлорати и перхлорати; бромати и пербромати; јодати и перјодати | 2829 | kg |
| 2013.41.10 | Сулфиди и полисулфиди; дитионити (хиподисулфати) и сулфоксилати | 2830 + 2831 | kg |
| 2013.41.33 | Сулфити | 2832[.10 + .20] | t/kg Na ₂ S ₂ O ₅ |
| 2013.41.35 | Тиосулфати | 2832.30 | kg |
| 2013.41.51 | Сулфати баријума или алуминијума | 2833 [.22 +.27] | t |
| 2013.41.57 | Сулфати (искључујући сулфате алуминијума и баријума) | 2833 [.1 +.21 +.24 +.25 +.29] | t |
| 2013.41.73 | Стипсе | 2833.30 | kg |
| 2013.41.75 | Персулфати (пероксосулфати) | 2833.40 | kg |
| 2013.42.10 | Нитрати (осим калијумових) | 2834.29 | t/kg N |
| 2013.42.20 | Фосфинати (хипофосфити) и фосфонати (фосфити) | 2835.10 | kg |
| 2013.42.30 | Мононатријум-фосфат и динатријум-фосфат | 2835.22 | t/kg P ₂ O ₅ |
| 2013.42.40 | Калцијум-хидрогенортофосфат (дикалцијум-фосфат) | 2835.25 | t/kg P ₂ O ₅ |
| 2013.42.70 | Натријум-трифосфат (натријум-триполифосфат) | 2835.31 | t/t P ₂ O ₅ |
| 2013.42.80 | Фосфати и полифосфати (искључујући калцијум-хидрогенортофосфат, мононатријум-фосфат, динатријум-фосфат и натријум-трифосфат) | 2835 [.24 +.26 +.29 +.39] | kg |
| 2013.43.10 | Динатријум-карбонат | 2836.20 | t/kg Na ₂ CO ₃ |
| 2013.43.20 | Натријум-хидроген-карбонат (натријум-бикарбонат) | 2836.30 | kg |
| 2013.43.40 | Калцијум-карбонат | 2836.50 | kg |
| 2013.43.90 | Остали карбонати | 2836 [.40 +.60 +.9] | kg |
| 2013.51.10 | Манганити, манганати и перманганати; молибдати; волфрамати | 2841 [.6 +.70 +.80] | kg |
| 2013.51.25 | Хромати и дихромати, пероксохромати | 2841 [.30 +.50] | kg |
| 2013.51.75 | Соли оксометалних и пероксометалних киселина | 2841.90 | kg |
| 2013.51.83 | Сребронитрат | 2843.21 | kg |
| 2013.51.85 | Племенити метали у колоидном стању, једињења и амалгами племенитих метала (осим сребронитрата) | 2843 [.10 +.29 +.30 +.90] | kg |
| 2013.52.50 | Дестилована и електропроводљива вода и вода сличне чистоће | 2853 90 10 | t |
| 2013.52.70 | Једињења живе, неорганска или органска, хемијски одређена (искључујући амалгаме) | 2852 10 | kg |
| 2013.52.75 | Једињења живе, неорганска или органска, хемијски неодређена (искључујући амалгаме) | 2852 90 | kg |
| 2013.52.90 | Остала неорганска једињења, на другом месту непоменути; амалгами (осим амалгама племенитих метала) | 2853[.10 + .90(.90a)] | kg |
| 2013.61.00 | Тешка вода (деутеријум-оксид), изотопи и њихова једињења | 2845 | kg |
| 2013.62.20 | Цијаниди; оксиди цијанида и комплексни цијаниди | 2837 | kg |
| 2013.62.30 | Борати; пероксоборати (перборати) | 2840 | t/kg B ₂ O ₃ |
| 2013.62.40 | Силикати; комерцијални силикати алкалних метала | 2839 | t/t SiO ₂ |
| 2013.62.70 | Двоструки или комплексни силикати | 2842.10 | kg |
| 2013.62.80 | Соли неорганских киселина или пероксокиселина | 2842.90 | kg |
| 2013.63.00 | Водоник-пероксид | 2847 | t/kg H ₂ O ₂ |
| 2013.64.50 | Карбиди | 2849 | kg |
| 2013.64.80 | Фосфиди (осим гвоздених фосфида), хидриди, нитриди, азиди, силициди или бориди | 2850 [.00(.20 + .60 + .90)] + 2853 90 90b | kg |
| 2013.65.00 | Једињења метала ретких земљи (лантанида), церијума итријума и скандијума и мешавине тих метала | 2846[.10 + .90(.10 + .20 + .30 + .90)] | kg |
| 2013.66.00 | Сумпор (осим сировог, сублимисаног, таложног и колоидног) | 2503.00.90 | kg |
| 2013.67.00 | Пржени пирити гвожђа | 2601.20 | kg |
| 2013.68.00 | Кварц; остало синтетичко драго или полудраго камење, необрађено или само грубо обликовано | 7104 [.10 +.20] | g |

Номенклатура индустријских производа за Годишњи извештај индустрије (ИНД-21)

| Шифра | Назив производа | HsCn | Јединица мере |
|-------------|---|--|---------------|
| 2014 | Производња осталих основних органских хемикалија | | |
| 2014.11.20 | Засићени ациклични угљоводоници | 2901.10 | t |
| 2014.11.30 | Етилен | 2901.21 | t |
| 2014.11.40 | Пропен (пропилен) | 2901.22 | t |
| 2014.11.50 | Бутен (бутилен) и његови изомери | 2901.23 | t |
| 2014.11.60 | Незасићени ациклични хидрокарбонати; бута-1,3-диен и изопрен | 2901.24.00 | t |
| 2014.11.90 | Остали незасићени ациклични угљоводоници | 2901.29 | t |
| 2014.12.13 | Циклохексан | 2902.11 | t |
| 2014.12.15 | Циклани, циклени и циклотерпени | 2902.19 | t |
| 2014.12.23 | Бензол (бензен) | 2902.20 | t |
| 2014.12.25 | Толуол (толуен) | 2902.30 | t |
| 2014.12.43 | О-ксилол (О-ксилен) | 2902.41 | t |
| 2014.12.45 | Р-ксилол (Р-ксилен) | 2902.43 | t |
| 2014.12.47 | М-ксилол (М-ксилен) и мешавина изомера ксилола (ксилена) | 2902 [.42 +.44] | t |
| 2014.12.50 | Стирол (стирен) | 2902.50 | t |
| 2014.12.60 | Етилбензол (етилбензен) | 2902.60 | t |
| 2014.12.70 | Кумол (кумен) | 2902.70 | t |
| 2014.12.90 | Остали циклични угљоводоници | 2902.90 | t |
| 2014.13.13 | Монохлорометан (метил-хлорид) и монохлороетан (етил-хлорид) | 2903.11 | kg |
| 2014.13.15 | Дихлорометан (метилен-хлорид) | 2903.12 | kg |
| 2014.13.23 | Трихлорометан (хлороформ) | 2903.13 | kg |
| 2014.13.25 | Угљен-тетрахлорид | 2903.14 | kg |
| 2014.13.53 | 1,2-дихлороетан (етилен-хлорид) | 2903.15 | kg |
| 2014.13.57 | Остали засићени хлоровани деривати ацикличних угљоводоника | 2903.19 | kg |
| 2014.13.71 | Винилхлорид (хлороетилен) | 2903.21 | kg |
| 2014.13.74 | Трихлороетилен; тетрахлороетилен (перхлороетилен) | 2903 [.22 +.23] | kg |
| 2014.13.79 | Остали незасићени хлоровани деривати ацикличних угљоводоника | 2903.29 | kg |
| 2014.14.50 | Деривати угљоводоника који садрже само сулфо групе, њихове соли и етил-естре | 2904.10 | kg |
| 2014.14.70 | Деривати угљоводоника, који садрже само нитро или нитрозо групе | 2904.20 | kg |
| 2014.14.90 | Деривати угљоводоника који садрже друге хемијске групе | 2904 [.31 + .32 + .33 + .34 + .35 + .36 + .91 + .99] | kg |
| 2014.19.10 | Флуоровани, бромирани или јодирани деривати ацикличних угљоводоника | 2903 [.31 + .39 (.11 + .15 + .19 + .21 + .23 + .24 + .25 + .26 + .27 + .28 + .29 + .31 + .35 + .39 + .80)] | kg |
| 2014.19.30 | Халогени деривати ацикличних угљоводоника, који садрже два или више различитих халогених елемената | 2903 [.71 + .72 + .73 + .74 + .75 + .76(.10 + .20 + .90) + .77(.60 + .90) + .78 + .79(.30 + .80)] | kg |
| 2014.19.50 | Халогени деривати цикланских, цикленских или циклотерпенских угљоводоника | 2903 [.81 + .82 + .83 + .89 (.10 + .80)] | kg |
| 2014.19.70 | Халогени деривати ароматичних угљоводоника | 2903 [.91 + .92 + .93 + .94 + .99 (.10 + .80)] | kg |
| 2014.21.00 | Индустријски масни алкохоли | 3823.70 | t |
| 2014.22.10 | Метанол (метил-алкохол) | 2905.11 | t |
| 2014.22.20 | Пропан-1-ол (пропил-алкохол) и пропан-2-ол (изопропил-алкохол) | 2905.12 | kg |
| 2014.22.30 | Бутан-1-ол (н-бутил-алкохол) | 2905.13 | kg |
| 2014.22.40 | Остали бутаноли (осим бутан-1-ол /н-бутил-алкохол/) | 2905.14 | kg |
| 2014.22.63 | Октанол (октил-алкохол) и његови изомери | 2905.16 | kg |
| 2014.22.65 | Додекан-1-ол (лаурил-алкохол); хексадекан-1-ол (цетил-алкохол); октадекан-1-ол (стерил-алкохол) и остали засићени монохидроксилни алкохоли (искључујући метил-алкохол, пропил-алкохол, изопропил-алкохол, н-бутил-алкохол, остале бутаноле и октил-алкохол) | 2905 [.17 +.19] | kg |
| 2014.22.70 | Незасићени монохидроксилни алкохоли | 2905.2 | kg |
| 2014.23.10 | Етилен-гликол (етан-диол) | 2905.31 | kg |
| 2014.23.20 | Пропилен-гликол (пропан-1,2-диол) | 2905.32 | kg |
| 2014.23.33 | D-глуцитол (сорбитол) | 2905.44 | kg |
| 2014.23.37 | Диоли и полихидроксилни алкохоли (искључујући етилен гликол и пропилен гликол, D-глуцитол и тетраметилен гликол с масеним учешћем угљеника на биолошкој основи од 100 %) | 2905 [.39(.20 + .28 + .30 + .95) + .41 + .42 + .43 + .49] | kg |
| 2014.23.38 | Бутан-1,4-диол или тетраметилен гликол (1,4-бутандиол) с масеним учешћем угљеника на биолошкој основи од 100 % | 2905 39 26 | kg |
| 2014.23.50 | Халогени, сулфо-, нитро- или нитрозодеривати ацикличних алкохола | 2905.5 | kg |
| 2014.23.60 | Глицерин, укључујући синтетички (осим сировог воденог и цеђи) | 2905.45 | kg |
| 2014.23.73 | Циклични алкохоли: циклански, цикленски и циклотерпенски, укључујући и њихове халогене, сулфо-, нитро- и нитрозодеривате | 2906.1 | kg |
| 2014.23.75 | Ароматични алкохоли и њихови халогени, сулфо-, нитро- и нитрозодеривати | 2906.2 | kg |
| 2014.24.10 | Монофеноли | 2907.1 | kg |
| 2014.24.33 | 4,4-изопропилдендифенол (бисфенол А, дифенилопропан) и његове соли | 2907.23 | kg |
| 2014.24.39 | Полифеноли и њихове соли и фенол-алкохоли | 2907 [.21 +.22 +.29] | kg |

Номенклатура индустријских производа за Годишњи извештај индустрије (ИНД-21)

| Шифра | Назив производа | HsCn | Јединица мере |
|--------------|--|---|---------------|
| 2014.24.50 | Халогени, сулфо-, нитро- и нитрозодеривати фенола и фенол-алкохола | 2908 | kg |
| 2014.31.20 | Индустријска стеаринска киселина | 3823.11 | kg |
| 2014.31.30 | Индустријска олеинска киселина | 3823.12 | t |
| 2014.31.50 | Индустријске масне киселине тал уља | 3823.13 | kg |
| 2014.31.95 | Остале дестилисане индустријске монокарбоксилне масне киселине | 3823.19.10 | kg |
| 2014.31.97 | Остале индустријске монокарбонске масне киселине (недестилисане) | 3823.19 (.30 +.90) | kg |
| 2014.32.15 | Етил-ацетат | 2915.31 | kg |
| 2014.32.19 | Естри сирћетне киселине | 2915 [.32 +.33 +.36 +.39] | kg |
| 2014.32.20 | Моно-, ди- или трихлорсирћетна киселина, пропионска киселина, бутерне киселине, валеријанске киселине, и соли и естри ових киселина | 2915 [.40 +.50 +.60] | kg |
| 2014.32.35 | 'Палмитинска киселина, стеаринска киселина, њихове соли и естри | 2915.70 00 | kg |
| 2014.32.50 | Мравља киселина, њене соли и естри | 2915.1 | kg |
| 2014.32.71 | Сирћетна киселина | 2915.21 | t |
| 2014.32.77 | Анхидрид сирћетне киселине | 2915.24 | kg |
| 2014.32.78 | Соли сирћетне киселине | 2915.29 | kg |
| 2014.32.80 | Лауринска киселина, њене соли и естри, хлороформати и сл. | 2915.90 | kg |
| 2014.33.10 | Акрилна киселина и њене соли; остале монокарбонске киселине | 2916 [.11 +.19 +.20] | kg |
| 2014.33.20 | Естри акрилне киселине | 2916.12 | kg |
| 2014.33.30 | Метакрилна киселина и њене соли | 2916.13 | kg |
| 2014.33.40 | Естри метакрилне киселине | 2916.14 | kg |
| 2014.33.50 | Олеинска, линолна и линолеинска киселина; њихове соли и естри | 2916.15 | kg |
| 2014.33.63 | Бензојева киселина, њене соли и естри | 2916.31 | kg |
| 2014.33.65 | Бензоил-пероксид и бензоил-хлорид | 2916.32 | kg |
| 2014.33.67 | Фенил-сирћетна киселина, њене соли и естри | 2916 [.34 +.35] | kg |
| 2014.33.70 | Ароматичне монокарбонске киселине; њихови анхидриди, халогениди, пероксиди, пероксикиселине и њихови деривати | 2916.39 | kg |
| 2014.33.81 | Оксалне, азелаинске, малонске, остале, цикланске, цикленске или циклотерпенске поликарбоксилне киселине, соли (искључујући бутандиоичну киселину с масеним учешћем угљеника на биолошкој основи од 100%) | 2917[.11 + .13(.10 + .90) + .19(.10 + .80) + .20] | kg |
| 2014.33.82 | Етан-1,2-дикарбоксилна киселина или бутандиоична киселина (сукцинска киселина) с масеним учешћем угљеника на биолошкој основи од 100 % | 2917 19 20 | kg |
| 2014.33.85 | Адипинска киселина, њене соли и естри | 2917.12 | kg |
| 2014.33.87 | Анхидрид малеинске киселине | 2917.14 | kg |
| 2014.34.10 | Дибутил-ортофталати и диоктил-ортофталати | 2917 [.32 +.34.10] | kg |
| 2014.34.20 | Остали естри ортофталне киселине | 2917 [.33 +.34.90] | kg |
| 2014.34.30 | Анхидрид фталне киселине, терефтална киселина и њене соли | 2917 [.35 +.36] | kg |
| 2014.34.40 | Ароматичне поликарбонске киселине, њихови анхидриди, халогениди, пероксиди и пероксикиселине; и њихови халогени, сулфо-, нитро- и нитрозодеривати (искључујући естре ортофталне киселине, анхидрид фталне киселине, терефталну киселину и њихове соли) | 2917 [.37 +.39] | kg |
| 2014.34.73 | Лимунска киселина, њене соли и естри | 2918 [.14 +.15] | kg |
| 2014.34.75 | Карбонска киселина са алкохолном, фенолном, алдехидном или кетонском функцијом и њени деривати | 2918[.11 + .12 + .13 + .16 + .17 + .18 + .19(.30 + .40 + .98) + .29 + .30 + .91 + .99(.40 + .90)] | kg |
| 2014.41.13 | Метиламин; ди- или триметиламин и њихове соли | 2921.11 | kg |
| 2014.41.19 | Остали ациклични моноамини и њихови деривати; њихове соли | 2921[.12 + .13 + .14 + .19(.40 + .50 + .99)] | kg |
| 2014.41.23 | Хексаметилендиамин и његове соли; етилендиамин и његове соли | 2921 [.21 +.22] | kg |
| 2014.41.29 | Остали ациклични полиамини и њихови деривати; њихове соли | 2921.29 | kg |
| 2014.41.30 | Циклански, цикленски, циклотерпенски моно- или полиамини, њихови деривати и њихове соли | 2921.30 | kg |
| 2014.41.51 | Анилин и његове соли | 2921.41 | kg |
| 2014.41.53 | Деривати анилина и њихове соли | 2921.42 | kg |
| 2014.41.59 | Остали ароматични моноамини и њихови деривати; њихове соли | 2921 [.43 +.44 +.45 +.46 +.49] | kg |
| 2014.41.70 | Ароматични полиамини и њихови деривати; њихове соли | 2921.5 | kg |
| 2014.42.33 | Моноетаноламин и његове соли | 2922.11 | kg |
| 2014.42.35 | Диетаноламин и његове соли | 2922.12 | kg |
| 2014.42.38 x | Аминоалкохоли, њихови етри и естри који садрже само једну функцију кисеоника, и њихове соли (искључујући моноетаноламин и његове соли, диетаноламин и његове соли) | 2922[.14 + .15 + .16 + .17 + .18 + .19] | kg |
| 2014.42.90 | Остала аминокиселине са функцијом кисеоника | 2922 [.2 +.3 +.43 +.44 +.49 +.50] | kg |
| 2014.43.10 | Уреини, њихови деривати и соли | 2924.21 | kg |
| 2014.43.20 | Сахарин и његове соли | 2925.11 | kg |
| 2014.43.30 | Имиди, њихови деривати и соли | 2925 [.12 +.19] | kg |
| 2014.43.40 | Имини и њихови деривати; њихове соли | 2925.2 | kg |

x Нова шифра производа у Номенклатури.

Номенклатура индустријских производа за Годишњи извештај индустрије (ИНД-21)

| Шифра | Назив производа | HsCn | Јединица мере |
|------------|--|---|---------------|
| 2014.43.50 | Акрилонитрил | 2926.10 | kg |
| 2014.43.60 | 1-цијаногванидин (дициандиаמיד) | 2926.20 | kg |
| 2014.43.70 | Остала једињења са нитрилном функцијом (сем акрилонитрила, 1-цијаногванидина /дициандиамида/) | 2926 [.30 + .40 + .90(.20 + .70)] | kg |
| 2014.44.20 | Дијазо-, азо- или азоксиједињења | 2927 | kg |
| 2014.44.30 | Органски деривати хидразина или хидроксиламина | 2928 | kg |
| 2014.44.50 | Изоцијанати | 2929.10 | kg |
| 2014.44.90 | Једињења са осталим азотним функцијама | 2929.90 | kg |
| 2014.51.33 | Тиокарбамати и дитиокарбамати; тиурам моно-, ди- или тетрасулфиди; метионин | 2930 [.20 + .30 + .40] | kg |
| 2014.51.39 | Остала органска сумпорна једињења | 2930 [.60 + .70 + .80 + .90(.13 + .16 + .30 + .40 + .50 + .98)] | kg |
| 2014.51.51 | Остала органско-неорганска једињења (искључујући органска сумпорна једињења) | 2931[.10 + .20 + .31 + .32 + .33 + .34 + .35 + .36 + .37 + .38 + .39 (.20 + .30 + .50 + .60 + .90) + .90] | kg |
| 2014.52.15 | Тетрахидрофлуран, 2-фуралдехид, фурфурил и пиперонал | 2932 [.11 + .12 + .13 + .93] | kg |
| 2014.52.25 | Хетероциклична једињења само са хетероатомом (атомима) кисеоника (искључујући остале лактоне) | 2932 [.14 + .19 + .91 + .92 + .94 + .95 + .99] | kg |
| 2014.52.30 | Хетероциклична једињења само са хетероатомом (атомима) азота, која у својој структури имају некондензовани имидазолов прстен (осим хидантоина и његових деривата) | 2933 [.29(.10 + .90)] | kg |
| 2014.52.60 | Меламин | 2933.61 | kg |
| 2014.52.80 | Хетероциклична једињења која у својој структури имају некондензовани пиридинон прстен, хинолинску или изохинолинску прстенасту структуру (даље некондензовану); лактами; и остала хетероциклична једињења само са хетероатомом (атомима) азота | 2933[.31 + .32 + .33 + .39(.10 + .20 + .25 + .35 + .40 + .45 + .50 + .55 + .99) + .41 + .49(.10 + .30 + .90) + .71 + .72 + .79 + .91(.10 + .90) + .92 + .99(.20 + .50 + .80)] | kg |
| 2014.52.90 | Нуклеинске киселине и остала хетероциклична једињења која садрже тиазолов, бензотиазолов и остале системе прстенова у структури | 2934[.10 + .20(.20 + .80) + .91 + .99(.60 + .90)] + 2939 80 | kg |
| 2014.53.50 | Естри фосфорне киселине и њихове соли, укључујући лактофосфате; њихове халогене, сулфо-, нитро- и нитрозодеривате | 2919 | kg |
| 2014.53.80 | Естри осталих неорганских киселина неметала (осим естара водоник-халогенида) и њихове соли; њихови халогени, сулфо-, нитро-, или нитрозодеривати | 2920[.11 + .19 + .21 + .22 + .23 + .24 + .29 + .30 + .90(.10 + .70)] | kg |
| 2014.61.11 | Метанал (формалдехид) | 2912.11 | kg |
| 2014.61.13 | Етанал (ацеталдехид) | 2912.12 | kg |
| 2014.61.15 | Бутанал (бутиралдехид, нормални изомер) | 2912.19.10 | kg |
| 2014.61.19 | Остали ациклични алдехиди без других кисеоничних функција | 2912.19.90 | kg |
| 2014.61.20 | Циклични алдехиди без других кисеоничних функција | 2912.2 | kg |
| 2014.61.35 | Алдехид-алихоли, алдехид-етри, алдехид-феноли и алдехиди с другим кисеоничним функцијама | 2912[.41 + .42 + .49] | kg |
| 2014.61.50 | Циклични полимери алдехида | 2912.50 | kg |
| 2014.61.60 | Параформалдехид | 2912.60 | kg |
| 2014.61.70 | Халогени, сулфо-, нитро- или нитрозодеривати алдехида (укључујући алдехиде с другим кисеоничним функцијама, цикличне полимере алдехида и параформалдехиде) | 2913 | kg |
| 2014.62.11 | Ацетон | 2914.11 | kg |
| 2014.62.13 | Бутанон (метил-етил-кетон) | 2914.12 | kg |
| 2014.62.15 | 4-метил-пентан-2-он (метил-изобутил-кетон) | 2914.13 | kg |
| 2014.62.19 | Остали ациклични кетони без других кисеоничних функција | 2914.19 | kg |
| 2014.62.31 | Камфор; ароматични кетони без других кисеоничних функција; кетон-алкохоли; кетон-алдехиди, кетон-феноли и остали кетони с другим кисеоничним функцијама | 2914 [.21 + .3 + .40 + .50] | kg |
| 2014.62.33 | Циклохексанон и метил-циклохексанони | 2914.22 | kg |
| 2014.62.35 | Јонони и метил-јонини | 2914.23 | kg |
| 2014.62.39 | Циклански, цикленски или циклотерпенски кетони без других кисеоничних функција; | 2914.29 | kg |
| 2014.62.60 | Хинони | 2914[.61 + .62 + .69(.10 + .80)] | kg |
| 2014.62.70 | Халогени, сулфо-, нитро- или нитрозодеривати кетона и хинона | 2914[.71 + .79] | kg |
| 2014.63.10 | Ациклични етри и њихови халогени, сулфо-, нитро- или нитрозодеривати | 2909.1 | kg |
| 2014.63.23 | Циклански, цикленски или циклотерпенски етри и њихови халогени, сулфо-, нитро- или нитрозодеривати | 2909.20 | kg |
| 2014.63.25 | Ароматични етри и њихови халогени, сулфо-, нитро- или нитрозодеривати | 2909.30 | kg |
| 2014.63.33 | 2,2-оксидиетанол (диетилен-гликол, дигол) | 2909.41 | kg |
| 2014.63.39 | Етар-алкохоли и њихови халогени, сулфо-, нитро- или нитрозодеривати (искључујући 2,2-оксидиетанол) | 2909 [.43 + .44 + .49] | kg |
| 2014.63.50 | Етар-феноли, етар-алкохол-феноли и њихови халогени, сулфо-, нитро- или нитрозодеривати | 2909.50 | kg |

Номенклатура индустријских производа за Годишњи извештај индустрије (ИНД-21)

| Шифра | Назив производа | HsCn | Јединица мере |
|-------------|--|---|-----------------------------------|
| 2014.63.60 | Пероксиди алкохола, етара и кетона и њихови халогени, сулфо-, нитро- или нитрозодеривати | 2909.60 | kg |
| 2014.63.73 | Етилен-оксид (оксиран) | 2910.10 | kg |
| 2014.63.75 | Пропилен-оксид (метил-оксиран) | 2910.20 | kg |
| 2014.63.79 | Епоксиди, епокси-алкохоли, епокси-феноли, епокси-етри са трочланим прстеном и њихови халогени, сулфо-, нитро- или нитрозодеривати | 2910 [.30 + .40 + .50 + .90] | kg |
| 2014.63.80 | Ацетали и полуацетали и њихови халогени, сулфо-, нитро- или нитрозодеривати | 2911 | kg |
| 2014.64.30 | Остала органска једињења, на другом месту непоменута | 2942 | kg |
| 2014.64.50 | Сириште и његови деривати | 3507.10 | kg |
| 2014.64.70 | Ензими; припремљени ензими, на другом месту непоменути (искључујући сириште и његове деривате) | 3507.90 | kg |
| 2014.71.20 | Активни природни минерални производи; животињски угаљ | 3802.90 | kg |
| 2014.71.30 | Тал-уље; рафинисано или нерафинисано | 3803 | kg |
| 2014.71.40 | Смолни, сулфатни и терпентин добијен од дрвета; уље од бора и осталих четинара | 3805 | kg |
| 2014.71.50 | Колофонијум и смолне киселине и њихови деривати; пинолин и колофонијумска уља; течне смоле | 3806 | kg |
| 2014.71.70 | Катран од дрвета, уља од катрана од дрвета, креозот од дрвета; нафта од дрвета; биљни смола, пиварска смола и слични препарати на бази колофонијума, смолних киселина или биљних смола | 3807 | kg |
| 2014.72.00 | Дрвени угаљ, агломерисани или неагломерисани (укључујући и угљен из коре) | 4402 | kg |
| 2014.73.20 | Бензол (бензен), толуол (толуен) и ксилол (ксилени) | 2707 [.10 +.20 +.30] | kg |
| 2014.73.40 | Нафталин и остале мешавине ароматичних угљоводоника (искључујући бензен, толуен и ксилен) | 2707 [.40 + .50] | kg |
| 2014.73.60 | Феноли | 2707.99.80 | kg |
| 2014.73.90 | Остала уља и производи од уља, на другом месту непоменути | 2707 [.91 +.99 (.1 +.30 +.50 +.70 +.9)] | kg |
| 2014.74.00 | Неденатурисани етил-алкохол, јачине $\geq 80\%$ (важно: искључујући акцизе на алкохолна пића) | 2207.10 | hl |
| 2014.75.00 | Денатурисани етил-алкохол и остали денатурисани алкохоли, било које јачине | 2207.20 | hl |
| 2015 | Производња вештачких ђубрива и азотних једињења | | |
| 2015.10.50 | Азотна киселина; сулфоазотне киселине | 2808 | t/t N |
| 2015.10.75 | Амонијак, безводни | 2814.10 | t/t N |
| 2015.10.77 | Амонијак у воденом раствору | 2814.20 | t/t N |
| 2015.20.30 | Амонијум-хлорид | 2827.10 | kg |
| 2015.20.80 | Нитрити | 2834.10 | t/kg N |
| 2015.31.30 | Уреа са садржајем $> 45\%$ по маси азота, рачунато на суви производ (осим у таблетама и сл. облицима или у паковању тежине ≤ 10 kg) | 3102.10.10 | t/t N |
| 2015.31.80 | Уреа са садржајем $\leq 45\%$ по маси азота, рачунато на суви производ (осим у таблетама и сл. облицима или у паковању тежине ≤ 10 kg) | 3102.10.90 | t/t N |
| 2015.32.00 | Амонијум-сулфат (осим у таблетама и сл. облицима или у паковању тежине ≤ 10 kg) | 3102.21 | t/t N |
| 2015.33.00 | Амонијум-нитрат (осим у таблетама и сл. облицима или у паковању тежине ≤ 10 kg) | 3102.30 | t/t N |
| 2015.34.00 | Двогубе соли и мешавине калцијум-нитрата и амонијум-нитрата (осим у таблетама и сл. облицима или у паковању тежине ≤ 10 kg) | 3102.60 | t/t N |
| 2015.35.30 | Мешавине амонијум-нитрата са калцијум-карбонатом, са садржајем $\leq 28\%$ азота по маси | 3102.40.10 | t/t N |
| 2015.35.80 | Мешавине амонијум-нитрата са калцијум-карбонатом, са садржајем $> 28\%$ азота по маси | 3102.40.90 | t/t N |
| 2015.36.00 | Мешавине урее и амонијум-нитрата у воденом или амонијачном раствору (осим у таблетама и сл. облицима или у паковању тежине ≤ 10 kg) | 3102.80 | t/t N |
| 2015.39.30 | Двогубе соли и мешавине амонијум-сулфата и амонијум-нитрата (осим у таблетама и сл. облицима или у паковању тежине ≤ 10 kg) | 3102.29 | t/t N |
| 2015.39.90 | Остала азотна минерална или хемијска ђубрива, на другом месту непоменута | 3102.90 | t/t N |
| 2015.41.00 | Суперфосфати (осим калијумових и осим у таблетама или сличним облицима или у паковању тежине ≤ 10 kg) | 3103 [.11 + .19] | t/t P ₂ O ₅ |
| 2015.49.00 | Фосфорна ђубрива, минерална или хемијска, на другом месту непоменута | 3103.90 | t/t P ₂ O ₅ |
| 2015.51.00 | Калијум-хлорид (осим у таблетама или сличним облицима или у паковању тежине ≤ 10 kg) | 3104.20 | t/kg K ₂ O |
| 2015.52.00 | Калијум-сулфат (осим у таблетама или сличним облицима или у паковању тежине ≤ 10 kg) | 3104.30 | t/kg K ₂ O |
| 2015.59.00 | Остала калијумова ђубрива, минерална или хемијска, на другом месту непоменута | 3104.90 | t/kg K ₂ O |
| 2015.60.00 | Натријум-нитрат | 3102.50 | kg |

Номенклатура индустријских производа за Годишњи извештај индустрије (ИНД-21)

| Шифра | Назив производа | HsCn | Јединица мере |
|-------------|---|----------------------------------|---------------|
| 2015.71.00 | Минерална или вештачка ђубрива која садрже азот, фосфор и калијум, искључујући ђубрива у таблетама и ђубрива у паковањима ≤ 10 kg | 3105.20.20 | t |
| 2015.72.00 | Диамонијум- хидрогенортофосфат (диамонијум фосфат) (осим у таблетама или сличним облицима или у паковању тежине ≤ 10 kg) | 3105.30 | kg |
| 2015.73.00 | Амонијакво дихидрогенортофосфат (моноамонијум-фосфат) | 3105.40 | kg |
| 2015.74.00 | Остала минерална или хемијска ђубрива која садрже азот и фосфор | 3105.5 | kg |
| 2015.75.00 | Остала минерална или хемијска ђубрива која садрже фосфор и калијум | 3105.60 | kg |
| 2015.76.00 | Нитрати калијума | 2834.21 | t/kg N |
| 2015.79.30 | Ђубрива у таблетама или сличним облицима или у паковању тежине ≤ 10 kg | 3105.10 | kg |
| 2015.79.80 | Остала ђубрива, на другом месту непоменуто | 3105.90 | kg |
| 2015.80.00 | Ђубрива животињског или биљног порекла | 3101 | kg |
| 2016 | Производња пластичних маса у примарним облицима | | |
| 2016.10.35 | Линеарни полиетилен, специфичне густине до < 0,94 g/cm ³ , у примарним облицима | 3901.10.10 | t |
| 2016.10.39 | Полиетилен специфичне густине < 0,94 g/cm ³ , у примарним облицима (искључујући линеарне) | 3901.10.90 | t |
| 2016.10.50 | Полиетилен специфичне густине < 0,94 g/cm ³ , у примарним облицима | 3901.20 | t |
| 2016.10.70 | Кополимери етилен-винил ацетата, у примарним облицима | 3901.30 | kg |
| 2016.10.90 | Остали полимери етилена, у примарним облицима (искључујући полиетилен и кополимере етилен-винил ацетата) | 3901 [.40 + .90(.30 + .80)] | kg |
| 2016.20.35 | Експандирани полистирол (стиропор) у примарним облицима | 3903.11 | t |
| 2016.20.39 | Полистирол (осим експандираног) у примарним облицима | 3903.19 | t |
| 2016.20.50 | Кополимери стирол-акрилонитрила (SAN), у примарним облицима | 3903.20 | kg |
| 2016.20.70 | Кополимери акрилонитрил-бутадиен-стирола (ABS), у примарним облицима | 3903.30 | kg |
| 2016.20.90 | Полимери стирола, у примарним облицима (искључујући полистирол, кополимере стирол-акрилонитрила /SAN/, кополимере акрилонитрил-бутадиен-стирола /ABS/) | 3903.90 | kg |
| 2016.30.10 | Поливинил хлорид (PVC), непо мешан с другим материјама, у примарним облицима | 3904.10 | kg |
| 2016.30.23 | Непластификовани поливинил хлорид (PVC), мешан с другим материјама, у примарним облицима | 3904.21 | kg |
| 2016.30.25 | Пластификовани поливинил хлорид (PVC), помешан с другим материјама, у примарним облицима | 3904.22 | kg |
| 2016.30.40 | Кополимери винил хлорида-винил ацетата и остали кополимери винил хлорида, у примарним облицима | 3904 [.30 +.40] | kg |
| 2016.30.60 | Флуорополимери | 3904.6 | kg |
| 2016.30.90 | Полимери халогених олефина, у примарним облицима, на другом месту непоменути | 3904 [.50 +.90] | kg |
| 2016.40.13 | Полиацетали у примарним облицима | 3907.10 | kg |
| 2016.40.15 | Полиетилен гликоли и остали полиетар алкохоли, у примарним облицима | 3907.20 (.11 +.2) | kg |
| 2016.40.20 | Полиетри у примарним облицима (искључујући полиацетале и полиетар алкохоле) | 3907.20.9 | kg |
| 2016.40.30 | Епоксидне смоле у примарним облицима | 3907.30 | kg |
| 2016.40.40 | Поликарбонати у примарним облицима | 3907.40 | kg |
| 2016.40.50 | Алкидне смоле у примарним облицима | 3907.50 | kg |
| 2016.40.62 | Полиетилен-терефталат са вискозним бројем 78 ml/g или већим | 3907 61 | kg |
| 2016.40.64 | Остали полиетилен-терефталати | 3907 69 | kg |
| 2016.40.70 | Незасићени течни полиестри у примарним облицима (осим полиацетала, полиетара, епоксидних смола, поликарбоната, алкидних смола, полиетилен-терефталата) | 3907.91.10 | kg |
| 2016.40.80 | Остали незасићени полиестри у примарним облицима (сем течних полиацетала, полиетара, епоксидних смола, поликарбоната, алкидних смола, полиетилен-терефталата) | 3907.91.90 | kg |
| 2016.40.90 | Полиестри у примарним облицима (сем полиацетала, полиетера, епоксидних смола, поликарбоната, алкидних смола, полиетилен-терефталата, осталих незасићених полиетара) | 3907[.70 + .99(.05 + .10 + .80)] | kg |
| 2016.51.30 | Полипропилен у примарним облицима | 3902.10 | t |
| 2016.51.50 | Полимери пропилена или осталих олефина, у примарним облицима (осим полипропилена) | 3902 [.20 +.30 +.90] | kg |
| 2016.52.30 | Полимери винил ацетата, у воденој дисперзији, у примарним облицима | 3905 [.12 +.21] | kg |
| 2016.52.50 | Полимери винил ацетата, у примарним облицима (осим у воденој дисперзији) | 3905 [.19 +.29] | kg |
| 2016.52.70 | Полимери винил естара или остали винил полимери, у примарним облицима (искључујући винил ацетат) | 3905 [.30 +.91 +.99] | kg |
| 2016.53.50 | Полиметилметакрилат у примарним облицима | 3906.10 | kg |
| 2016.53.90 | Остали акрилни полимери у примарним облицима | 3906.90 | kg |
| 2016.54.50 | Полиамиди-6,-11,-12-6,6,-6,9-6-10 или 6,12, у примарним облицима | 3908.10 | kg |
| 2016.54.90 | Остали полиамиди у примарним облицима (искључујући полиамиди -6,-11,-12-6,6,-6,9-6-10 или 6,12) | 3908.90 | kg |

Номенклатура индустријских производа за Годишњи извештај индустрије (ИНД-21)

| Шифра | Назив производа | HsCn | Јединица мере |
|--------------|--|--|---------------------|
| 2016.55.50 | Уреа- смоле и тиоуреа-смоле, у примарним облицима | 3909.10 | kg |
| 2016.55.70 | Меламинске смоле у примарним облицима | 3909.20 | kg |
| 2016.56.30 | Амино-смоле у примарним облицима (осим урее, тиоурее и меламинских смола) | 3909 [.31 + .39] | kg |
| 2016.56.50 | Фенолне смоле у примарним облицима | 3909.40 | kg |
| 2016.56.70 | Полиуретани у примарним облицима | 3909.50 | t |
| 2016.57.00 | Силикони у примарним облицима | 3910 | kg |
| 2016.59.20 | Смоле од нафте, кумарон-инден смоле, политерпени, полисулфиди, полисулфони и остали производи на другом месту непоменути, у примарним облицима | 3911 | kg |
| 2016.59.40 | Целулоза и њени хемијски деривати, на другом месту непоменути, у примарним облицима | 3912 | kg |
| 2016.59.60 | Природни и модификовани полимери у примарним облицима (укључујући алгинску киселину, очврснуте беланчевине, хемијске деривате природног каучука) | 3913 | kg |
| 2016.59.70 | Измењивачи јона на бази полимера, у примарним облицима | 3914 | kg |
| 2017 | Производња синтетичког каучука у примарним облицима | | |
| 2017.10.50 | Синтетички латекс | 4002 [.11 +.41 +.51 +.91] | kg |
| 2017.10.90 | Синтетички каучук (искључујући латекс) | 4002 [.19 +.20 +.3 +.49 +.59 +.60 +.70 +.80 +.99] | t |
| 2020 | Производња пестицида и хемикалија за пољопривреду | | |
| 2020.11.00 x | Инсектициди | 3808 [.61 + .62 + .69 + .91 (.10 + .20 + .30 + .40 + .90)] | t/kg активне супст. |
| 2020.12.20 | Хербициди на бази фенокси-фитохормона, паковани за малопродају или као препарати или производи (искључујући опасне пестициде) | 3808.93.11 | t/kg активне супст. |
| 2020.12.30 | Хербициди на бази триазина, паковани за малопродају или као препарати или производи (искључујући опасне пестициде) | 3808.93.13 | t/kg активне супст. |
| 2020.12.40 | Хербициди на бази амида, паковани за малопродају или као препарати или производи (искључујући опасне пестициде) | 3808.93.15 | t/kg активне супст. |
| 2020.12.50 | Хербициди на бази карбамата, паковани за малопродају или као препарати или производи (искључујући опасне пестициде) | 3808.93.17 | t/kg активне супст. |
| 2020.12.60 | Хербициди на бази динитроанилин-деривата, паковани за малопродају или као препарати или производи (искључујући опасне пестициде) | 3808.93.21 | t/kg активне супст. |
| 2020.12.70 | Хербициди на бази урее, урацила и сулфониурее, паковани за малопродају или као препарати или производи (искључујући опасне пестициде) | 3808.93.23 | t/kg активне супст. |
| 2020.12.90 | Остали хербициди, паковани за малопродају или као препарати или производи (осим на бази фенокси-фитохормона, триазина, амида, карбамата, динитроанилин-деривата, урее, урацила и сулфониурее) (искључујући опасне пестициде) | 3808.93.27 | t/kg активне супст. |
| 2020.13.50 | Средства против клијања, пакована за малопродају или као препарати или производи | 3808.93.30 | t/kg активне супст. |
| 2020.13.70 | Средства за регулацију раста биљака, паковани за малопродају или као препарати или производи | 3808.93.90 | t/kg активне супст. |
| 2020.14.30 | Средства за дезинфекцију на бази кватернарних амонијумових соли, пакована за малопродају или као препарати или производи (искључујући опасне пестициде) | 3808.94.10 | t/kg активне супст. |
| 2020.14.50 | Средства за дезинфекцију на бази халогенованих једињења, пакована за малопродају или као препарати или производи (искључујући опасне пестициде) | 3808.94.20 | t/kg активне супст. |
| 2020.14.90 | Остала средства за дезинфекцију, пакована за малопродају или као препарати или производи (искључујући она која се базирају на кватернарним амонијумовим солима и халогенованим једињењима и она која су опасни пестициди) | 3808.94.90 | t/kg активне супст. |
| 2020.15.15 | Неоргански фунгициди, бактерициди и средства против клијања, паковани за малопродају или као препарати или производи (искључујући опасне пестициде) | 3808.92 (.10 +.20) | t/kg активне супст. |
| 2020.15.30 | Фунгициди, бактерициди и средства против клијања, на бази дитиокарбамата, паковани за малопродају или као препарати или производи (искључујући опасне пестициде) | 3808.92.30 | t/kg активне супст. |
| 2020.15.45 | Фунгициди, бактерициди и средства против клијања, на бази бензимидазола, паковани за малопродају или као препарати или производи (искључујући опасне пестициде) | 3808.92.40 | t/kg активне супст. |
| 2020.15.60 | Фунгициди, бактерициди и средства против клијања, на бази триазола или диазола, паковани за малопродају или као препарати или производи (искључујући опасне пестициде) | 3808.92.50 | t/kg активне супст. |

x Нова шифра производа у Номенклатури.

Номенклатура индустријских производа за Годишњи извештај индустрије (ИНД-21)

| Шифра | Назив производа | HsCn | Јединица мере |
|-------------|--|-----------------------|---------------------|
| 2020.15.75 | Фунгициди, бактерициди и средства за дезинфекцију семена, на бази диазина или морфолина, паковани за малопродају или као препарати или производи (искључујући опасне пестициде) | 3808.92.60 | t/kg активне супст. |
| 2020.15.90 | Остали фунгициди, бактерициди и средства против клијања (искључујући опасне пестициде) | 3808.92.90 | t/kg активне супст. |
| 2020.16.00 | Средства за заштиту и регулацију раста биљака, средства против клијања, дезинфекти и слично, који садрже једну или више од следећих супстанци: алдрин (ISO); бинапакрил (ISO); камфехлор (ISO) (токсафен); каптафол (ISO); хлордан (ISO); хлордимерформ (ISO); | 3808 [.52 + .59] | t/kg активне супст. |
| 2020.19.80 | Родентициди и остали производи за заштиту биља, паковани за малопродају или као препарати или производи (осим инсектицида, хербицида и дезинфектаната) | 3808.99 | t/kg активне супст. |
| 2030 | Производња боја, лакова и сличних премаза, графичких боја и китова | | |
| 2030.11.50 | Боје и лакови на бази акрилних и винилних полимера, дисперговани или растворени у води | 3209.10 | t |
| 2030.11.70 | Остале боје и лакови, дисперговани или растворени у води | 3209.90 | t |
| 2030.12.25 | Боје и премази (укључујући и емајле и лакове) на бази полиестера, дисперговани или растворени у неводеном медију, при чему је маса растварача > 50% укупне масе раствора | 3208.10.10 | kg |
| 2030.12.29 | Боје и премази (укључујући и емајле и лакове) на бази полиестера, дисперговани или отопљени у неводеном медију (осим оних код којих је маса растварача > 50% укупне масе раствора) | 3208.10.90 | t |
| 2030.12.30 | Боје и премази (укључујући и емајле и лакове) на бази акрилних или винилних полимера, дисперговани или отопљени у неводеном медију, при чему је маса растварача > 50% укупне масе раствора | 3208.20.10 | kg |
| 2030.12.50 | Остале боје и премази на бази акрилних или винилних полимера | 3208.20.90 | kg |
| 2030.12.70 | Боје и премази; раствори, на другом месту непоменути | 3208.90.1 | kg |
| 2030.12.90 | Остале боје и премази, на бази синтетичких полимера, на другом месту непоменути | 3208.90.9 | kg |
| 2030.21.30 | Припремљени пигменти, средства за замућивање, боје и сл. производи за керамику, стакло и емајлирање | 3207.1 | kg |
| 2030.21.50 | Стакласти емајли, глазуре, "енгобе" и сл. препарати за керамику, стакло и емајлирање | 3207.2 | kg |
| 2030.21.70 | Течни сјајеви ("лустерс") и слични производи, фрита од стакла и остало стакло у облику праха, гранула и љуспица | 3207 [.30 +.40] | kg |
| 2030.22.13 | Уљане боје и премази, емајли и лакови | 3210.00.10 | kg |
| 2030.22.15 | Пигменти припремљени у води, боје и премази, емајли, лакови и сл. (осим оних на уљаној бази), за дораду коже | 3210.00.90 | kg |
| 2030.22.20 | Припремљени сикативи | 3211 | kg |
| 2030.22.30 | Фолије за штампање | 3212.1 | kg |
| 2030.22.40 | Пигмент, укључујући метални прах и љуспице, дисперговани у неводеном медију, у облику течности или пасте, који се користе у производњи боја; боје и остале материје за бојење, на другом месту непоменути, припремљене за малопродају | 3212.9 | kg |
| 2030.22.53 | Стаклорезачки кит, калемарски кит, смолни малтери, масе за заптивање и остали кит | 3214.10.10 | kg |
| 2030.22.55 | Пунила за молерско-фарбарске радове | 3214.10.90 | kg |
| 2030.22.60 | Неватростални препарати за површинску обраду фасада, унутрашњих, зидова, подова, таваница и сл. | 3214.9 | kg |
| 2030.22.73 | Сложени органски растварачи и разређивачи који се користе за скидање премазних средстава и лакова, на бази бутилацетата | 3814.00.10 | kg |
| 2030.22.79 | Остали сложени органски растварачи и разређивачи који се користе за скидање премазних средстава и лакова (осим оних на бази бутилацетата) | 3814.00.90 | kg |
| 2030.23.50 | Боје за уметничко сликарство, за наставу или фирмописце; средства за нијансирање; боје за разоноду и забаву, у таблетама, теглицама, бочицама и сл. паковањима (у сетовима) | 3213.1 | kg |
| 2030.23.70 | Боје за уметничко сликарство; за наставу или фирмописце; боје за нијансирање; боје за разоноду и забаву; у таблетама, теглицама, бочицама и сл. паковањима (осим у сетовима) | 3213.9 | kg |
| 2030.24.50 | Црне штампарске (графичке) боје | 3215 [.11(.10 + .90)] | kg |
| 2030.24.70 | Штампарске (графичке) боје (осим црних) | 3215 [.19(.10 + .90)] | kg |
| 2041 | Производња детерџената, сапуна и средстава за чишћење и полирање | | |
| 2041.10.00 | Глицерин (глицерол), сиров; глицеринске воде и глицеринске лужине | 1520 | kg |
| 2041.20.20 | Анјонска површински активна средства (осим сапуна) | 3402.11 | kg |
| 2041.20.30 | Катјонска површински активна средства (осим сапуна) | 3402.12 | kg |
| 2041.20.50 | Нејоногена површински активна средства (осим сапуна) | 3402.13 | kg |

Номенклатура индустријских производа за Годишњи извештај индустрије (ИНД-21)

| Шифра | Назив производа | HsCn | Јединица мере |
|-------------|--|-----------------|---------------|
| 2041.20.90 | Остала органска површински активна средства (осим сапуна, анјонских, катјонских и нејоногенних средстава) | 3402.19 | kg |
| 2041.31.20 | Сапун у облику штапића, комадића, ливених облика (осим за тоалетну употребу) | 3401.19 | kg |
| 2041.31.50 | Сапун у облику листића, колачића, гранула или у праху (осим за тоалетну употребу) | 3401.20.10 | kg |
| 2041.31.80 | Сапун у осталим облицима (осим за тоалетну употребу) | 3401.20.90 | kg |
| 2041.32.40 | Површински активни препарати, са додатком сапуна или без њега, паковани за малопродају | 3402.20.20 | t |
| 2041.32.50 | Препарати за прање и чишћење, са или без додатка сапуна, паковани за малопродају | 3402.20.90 | t |
| 2041.32.60 | Површински активни препарати, са додатком сапуна или без њега, који нису припремљени за малопродају | 3402.90.10 | t |
| 2041.32.70 | Препарати за прање и чишћење, са додатком сапуна или без њега, неприпремљени за малопродају | 3402.90.90 | t |
| 2041.41.00 | Препарати за парфимисање или дезодорисање просторија (укључујући мирисне препарате за верске обреде) | 3307.4 | kg |
| 2041.42.70 | Вештачки и прерађени воскови од полиетилен гликола | 3404.2 | kg |
| 2041.42.80 | Вештачки и припремљени воскови и печатни воскови (искључујући оне од полиетилен гликола) | 3404.9 | kg |
| 2041.43.30 | Пасте, политуре и слични препарати за обућу или кожу (искључујући вештачке и прерађене воскове) | 3405.1 | kg |
| 2041.43.50 | Пасте, политуре и слични препарати за одржавање дрвеног намештаја, подова и остале дрвенарије (искључујући вештачке и прерађене воскове) | 3405.2 | kg |
| 2041.43.70 | Политуре и слични препарати за каросерије аутомобила (осим вештачких и припремљених воскова и политура за метал) | 3405.3 | kg |
| 2041.43.83 | Политуре за метал | 3405.90.10 | kg |
| 2041.43.89 | Остале политуре, креме и слични препарати, на другом месту непоменути | 3405.90.90 | kg |
| 2041.44.00 | Пасте, прашкови и остали препарати за чишћење | 3405.4 | kg |
| 2042 | Производња парфема и тоалетних препарата | | |
| 2042.11.50 | Парфем | 3303.00.10 | l |
| 2042.11.70 | Тоалетне воде | 3303.00.90 | l |
| 2042.12.50 | Производи за шминкање усана | 3304.1 | kg |
| 2042.12.70 | Производи за шминкање очију | 3304.2 | kg |
| 2042.13.00 | Препарати за маникир и педикир | 3304.3 | kg |
| 2042.14.00 | Пудер, компактни или некомпактни, за козметичку употребу (укључујући и козметички прашак) | 3304.91 | kg |
| 2042.15.00 | Препарати за улепшавање, шминкање и негу коже, укључујући и средства за заштиту од сунца (осим лекова) | 3304.99 | kg |
| 2042.16.30 | Шампони | 3305.1 | kg |
| 2042.16.50 | Препарати за трајно коврцање или исправљање косе | 3305.2 | kg |
| 2042.16.70 | Лакови за косу | 3305.3 | kg |
| 2042.17.00 | Остали препарати за негу косе | 3305.9 | kg |
| 2042.18.50 | Зубне пасте, укључујући и средства за чишћење вештачких вилица | 3306.1 | kg |
| 2042.18.90 | Препарати за хигијену уста и зуба, препарати за учвршћивање вештачких вилица; прашкови и таблете; средства за испирање уста и парфимисање усне шупљине, конач за чишћење зуба (осим пасте за зубе и средстава за чишћење вештачких вилица) | 3306 [.20 +.90] | kg |
| 2042.19.15 | Сапуни и органски површински активни производи у различитим облицима, за тоалетну употребу | 3401.11 | kg |
| 2042.19.30 | Органски површински активни производи и препарати за купање и умивање; са или без додатка сапуна, паковани за малопродају | 3401.3 | kg |
| 2042.19.45 | Препарати за пре и после бријања (искључујући сапун за бријање у комаду) | 3307.1 | kg |
| 2042.19.60 | Дезодоранси и антиперспиранти за личну употребу | 3307.2 | kg |
| 2042.19.75 | Парфимисане соли и остали препарати за купање | 3307.3 | kg |
| 2042.19.90 | Остали препарати за личну употребу (депилатори и остало) | 3307.9 | kg |
| 2051 | Производња експлозива | | |
| 2051.11.30 | Барут | 3601 | kg |
| 2051.11.50 | Припремљени експлозиви (осим барута) | 3602 | t |
| 2051.12.50 | Спорогорећи штапини, детонирајући штапини | 3603.00.10 | km |
| 2051.12.70 | Ударне или детонирајуће каписле, упалачи и електрични детонатори | 3603.00.90 | ком. |
| 2051.13.00 | Пиротехнички производи за ватромете | 3604.1 | kg |
| 2051.14.00 | Сигналне ракете, противградне ракете, сигналне ракете за маглу и остали пиротехнички производи (осим за ватромет) | 3604.9 | kg |
| 2051.20.00 | Шибице (осим бенгалских шибица и осталих пиротехничких производа) | 3605 | kg |
| 2052 | Производња средстава за лепљење | | |
| 2052.10.20 | Лепкови од казеина | 3501.90.10 | kg |

Номенклатура индустријских производа за Годишњи извештај индустрије (ИНД-21)

| Шифра | Назив производа | HsCn | Јединица мере |
|-------------|---|-----------------------------------|----------------|
| 2052.10.40 | Коштани лепкови, лепкови из рибљих мехурова и остали лепкови животињског порекла (осим казеинских лепкова) | 3503 00 80 | kg |
| 2052.10.60 | Лепкови на бази декстрина или осталих модификованих скрובהа | 3505.2 | kg |
| 2052.10.80 | Припремљени лепкови и остала припремљена средства за лепљење, на другом месту непоменути | 3506[.10 + .91(.10 + .90) + .99] | kg |
| 2053 | Производња етеричних уља | | |
| 2053.10.20 | Етерична уља | 3301 [.1 + .2] | kg |
| 2053.10.30 | Резиноиди | 3301.3 | kg |
| 2053.10.50 | Концентрати етеричних уља у мастима, неетарским уљима, восковима и сл; водени раствори и водени дестилати етеричних уља итд. | 3301.9 | kg |
| 2053.10.75 | Мешавине мирисних материја које се употребљавају у индустрији хране и пића | 3302.1 | kg |
| 2053.10.79 | Остале мешавине мирисних материја (сем оних које се користе у индустрији хране и пића) | 3302.9 | kg |
| 2059 | Производња осталих хемијских производа | | |
| 2059.11.30 | Фотографске плоче, план-филмови и план-филмови за тренутну (брзу) фотографију, осетљиви на светлост и неосветљени; од било ког материјала, осим од хартије, картона или текстила | 3701 | m ² |
| 2059.11.50 | Фотографски филмови у ролнама и фотографски филмови у ролнама за тренутну (брзу) фотографију, осетљиви на светлост и неосветљени; од било ког материјала, осим од хартије, картона или текстила | 3702 | m ² |
| 2059.11.70 | Фотографски папир, картон и текстил, осетљиви на светлост и неосветљени | 3703 | m ² |
| 2059.12.00 | Хемијски препарати за фотографску употребу, непошани производи за фотографску употребу, припремљени у одмерене дозе или у паковања за малопродају, у облику спремног за употребу (искључујући лакове и лепкове) | 3707 [.10 + .90(.21 + .29 + .90)] | kg |
| 2059.20.00 | Животињске или биљне масти и уља, хемијски модификовани | 1518 | kg |
| 2059.30.00 | Мастила и тушеви за писање (осим штампарских) | 3215 [.90(.20 + .70)] | kg |
| 2059.41.55 | Препарати за подмазивање који садрже < 70%, по маси, уља од нафте или уља од битуменозних минерала, за текстил, кожу и крзно | 3403.11 | kg |
| 2059.41.58 | Препарати за подмазивање од нафте или битуменозних минерала, осим препарата за обраду текстила, коже, крзна и других материјала, (искључујући уља која садрже најмање 25% угљеника на биолошкој основи по маси и са нивоом биоразградивости од најмање 60%) | 3403[.19(.10 + .80)] | kg |
| 2059.41.59 | Уља која садрже најмање 25 % угљеника на биолошкој основи по маси и са нивоом биоразградивости од најмање 60 % | 3403 19 20 | kg |
| 2059.41.75 | Препарати за подмазивање текстила, коже и крзна (осим препарата који садрже < 70%, по маси, уља од нафте или уља од битуменозних минерала) | 3403.91 | kg |
| 2059.41.79 | Препарати за подмазивање (осим препарата који садрже < 70%, по маси, уља од нафте или уља од битуменозних минерала и препарата за обраду текстила, коже и крзна) | 3403.99 | kg |
| 2059.42.50 | Средства против детонације | 3811.1 | kg |
| 2059.42.70 | Адитиви за уља за подмазивање | 3811.2 | kg |
| 2059.42.90 | Адитиви за минерална уља или остале течности које се користе у исте сврхе као минерална уља, укључујући бензин (осим средстава против детонације и адитива за уља за подмазивање) | 3811.90 | kg |
| 2059.43.30 | Течност за хидрауличне кочнице и сл. течности за хидраулични пренос, са > 70% нафтног уља или уља добијеног од битуменозних минерала | 3819 | kg |
| 2059.43.50 | Антифриз и остали препарати против смрзавања и за одлеђивање | 3820 | t |
| 2059.51.00 | Пептони, протеинске супстанце и њихови деривати; прах од коже, укључујући глутелине и прилаmine, глобулине, глицидине, кератине, нуклеопротеиде и протеинске деривате | 3504 | kg |
| 2059.52.10 | Дијагностички и лабораторијски реагенси, укључујући и папир импрегнисан или обложен дијагностичким или лабораторијским реагенсима | 3822 | kg |
| 2059.52.30 | Масе за моделирање; зубарски восак и смесе за зубни отисак; остале смесе на бази гипса које се користе у зубарству (укључујући и пластелин за дечију забаву) | 3407 | kg |
| 2059.52.50 | Препарати и пуњења за апарате за гашење пожара; напуњене гранате за гашење пожара | 3813 | kg |
| 2059.52.70 | Припремљене хранљиве подлоге за развој микроорганизама | 3821 | kg |
| 2059.53.00 | Хемијски елементи и једињења допирани за употребу у електроници, у виду дискова, плочица или сличних облика | 3818 | kg |
| 2059.54.00 | Активни угаљ | 3802.10 | kg |
| 2059.55.50 | Средства за дораду, итд., на бази скрובהа | 3809.10 | kg |
| 2059.55.70 | Средства за дораду, итд., која се користе у текстилној индустрији | 3809.91 | kg |
| 2059.55.80 | Средства за дораду, итд., која се користе у индустрији папира | 3809.92 | kg |
| 2059.55.90 | Средства за дораду, носачи боја и остали препарати, на другом месту непоменути | 3809.93 | kg |
| 2059.56.20 | Препарати за декапирање металних површина | 3810 | kg |

Номенклатура индустријских производа за Годишњи извештај индустрије (ИНД-21)

| Шифра | Назив производа | HsCn | Јединица мере |
|-------------|---|--|---------------|
| 2059.56.30 | Припремљени убрзивачи вулканизације за гуму | 3812.10 | kg |
| 2059.56.40 | Сложени пластификатори за гуму или пластичне масе | 3812.20 | kg |
| 2059.56.50 | Препарати против оксидације и остали сложени стабилизатори за гуму или пластичне материје | 3812 [.31 + .39(.10 + .90)] | kg |
| 2059.56.60 | Иницијатори реакције, убрзивачи реакције (акцелератори) и каталитички препарати | 3815 | kg |
| 2059.56.70 | Мешани алкилбензоли и мешани алкилнафталини (осим производа дестилације катрана и цикличних угљоводоника) | 3817 | kg |
| 2059.57.20 | Припремљена везивна средства за ливачке калупе или језгра | 3824.10 | t |
| 2059.57.30 | Нафтенске киселине, њихове соли, нерастворљиве у води и њихови естери | 3824 99 30 | t |
| 2059.57.40 | Неагломерисани карбиди метала, међусобно помешани или помешани са металним везивима | 3824.30 | t |
| 2059.57.50 | Припремљени адитиви за цементе, малтере или бетоне | 3824.40 | t |
| 2059.57.70 | Сорбитол (искључујући D-глицитол) | 3824.60 | kg |
| 2059.58.00 | Биогорива (замене за дизел гориво) | 3826[.00(.10 + .90)] | kg |
| 2059.59.10 | Измењивачи јона, гасни апсорбери за вакуум цеви, нафтни сулфонати (осим нафтих сулфоната алкалних метала, амонијума или етаноламина) тиофеноване сулфонске киселине из уља која се добијају из битуменозних минерала и њихових соли | 3824[.99(.10 + .15 + .20)] | kg |
| 2059.59.40 | Препарати за спречавање настанка воденог каменца и слични производи | 3824 99 45 | kg |
| 2059.59.53 | Средства за електропревлачење | 3824 99 50 | kg |
| 2059.59.57 | Мешавине моно-, ди- и три- естара масних киселина из глицерина (емулзификатори масти) | 3824 99 55 | kg |
| 2059.59.63 | Производи и препарати за употребу у фармацији и хирургији | 3824[.99(.61 + .62 + .64)] | kg |
| 2059.59.65 | Помоћни производи за ливнице (осим везивних средстава за ливничке моделе или језгра) | 3824 99 65 | kg |
| 2059.59.67 | Препарати отпорни на ватру, препарати отпорни на води и слични заштитни препарати који се употребљавају у грађевинарству | 3824 99 70 | kg |
| 2059.59.71 | Мешавине халогених деривата метана, етана или пропана | 3824[.71 + .72 + .73 + .74 + .75 + .76 + .77 + .78(.10 + .20 + .30 + .40 + .80 + .90) + .79] | kg |
| 2059.59.75 | Мешавине и препарати који садрже оксиран (етиленоксид), полибромиране бифениле (PBB), полихлороване бифениле (PCB), полихлороване трифениле (PCT) или трис (2,3-дибромопропил) фосфат | 3824.8 | kg |
| 2059.59.94 | Остали хемијски производи, на другом месту непоменути | 3824[.84 + .85 + .86 + .87 + .88 + .91 + .99(.25 + .75 + .80 + .85 + .86 + .92 + .93 + .96)] | kg |
| 2059.60.20 | Казеинати и остали деривати казеина (осим лепкова од казеина) | 3501.90.90 | kg |
| 2059.60.50 | Албумини, албуминати и остали деривати албумина (осим албумина од јаја) | 3502 [.20 + .90] | kg |
| 2059.60.80 | Желатин и његови деривати (осим казеинских лепкова, коштанних лепкова и желатин од риблих мехурова) | 3503 00 10 | kg |
| 2060 | Производња вештачких влакана | | |
| 2060.11.10 | Влакна од арамида, невлачена, нечешљана, нити другачије обрађивана за предење | 5503.11 | kg |
| 2060.11.20 | Остали каблови и резана влакна од полиамида, невлачена, нечешљана, нити другачије обрађивана за предење | 5501.10 + 5503.19 | kg |
| 2060.11.30 | Каблови и резана влакна од полиестера, невлачена, нечешљана нити другачије обрађивана за предење | 5501.20 + 5503.20 | kg |
| 2060.11.40 | Акрилни каблови и резана влакна, невлачена, нечешљана нити другачије обрађивана за предење | 5501.30 + 5503.30 | kg |
| 2060.11.50 | Каблови и резана влакна од полипропилена, невлачена, нечешљана нити другачије обрађивана за предење | 5501.40 + 5503.40 | kg |
| 2060.11.90 | Остала синтетичка влакна, невлачена, нечешљана нити другачије обрађивана за предење | 5501.90 + 5503.90 | kg |
| 2060.12.20 | Филамент предиво, велике јачине, од арамида (осим конца за шивење и предива припремљених за малопродају) | 5402.11 | kg |
| 2060.12.40 | Филамент предиво, велике јачине, од најлона или осталих полиамида (осим конца за шивење и предива припремљених за малопродају и филамент предива, велике јачине, од арамида) | 5402.19 | kg |
| 2060.12.60 | Филамент предиво, велике јачине, од полиестера (осим оних припремљених за малопродају) | 5402.20 | kg |
| 2060.13.10 | Текстурирано филамент предиво од полиамида, неприпремљено за малопродају (осим конца за шивење) | 5402 [.31 + .45 + .51] | kg |
| 2060.13.20 | Филамент предиво од полиамида, за простирке, неприпремљено за малопродају (осим конца за шивење) | 5402.32 | kg |
| 2060.13.30 | Текстурирано филамент предиво од полиестера, неприпремљено за малопродају (осим конца за шивење) | 5402 [.33 + .46 + .47 + .52] | kg |
| 2060.13.40 | Филамент предиво од полипропилена, неприпремљено за малопродају (осим конца за шивење) | 5402 [.34 + .48 + .53] | kg |

Номенклатура индустријских производа за Годишњи извештај индустрије (ИНД-21)

| Шифра | Назив производа | HsCn | Јединица мере |
|--------------|--|----------------------------|---------------|
| 2060.13.50 | Еластомерно филамент предиво, неприпремљено за малопродају | 5402.44 | kg |
| 2060.13.90 | Остала синтетичка филамент предива, неприпремљена за малопродају (осим конца за шивење) | 5402 [.39 + .49 + .59] | kg |
| 2060.14.20 | Монофиламенти од полипропилена, финоће ≥ 67 dtx и попречног пресека ≤ 1 mm (осим еластомера) | 5404.12 | kg |
| 2060.14.40 | Синтетички монофиламенти, финоће ≥ 67 dtx и попречног пресека ≤ 1 mm (осим монофиламената од полипропилена); траке и слично (нпр. вештачка слама) од синтетичких текстилних материјала, видљиве ширине ≤ 5 mm | 5404 [.11 + .19 + .90] | kg |
| 2060.21.40 | Каблови од вештачких филамената, од ацетата | 5502 10 | kg |
| 2060.21.50 x | Каблови од вештачких филамената и вештачких влакана (невлачена и нечешљана нити другачије обрађивана за предење, искључујући каблове од ацетата) | 5502 90 + 5504 [.10 + .90] | kg |
| 2060.22.00 | Филамент предиво велике издржљивости, од вискозног рајона, неприпремљено за малопродају (осим конца за шивење) | 5403.10 | kg |
| 2060.23.20 | Филамент предиво од вискозног рајона, укључујући и монофиламенте финоће < 67 dtx, једноструке, неприпремљене за малопродају (осим конца за шивење) | 5403 [.31 + .32] | kg |
| 2060.23.40 | Филамент предиво од целулозног ацетата, укључујући и монофиламенте финоће < 67 dtx, једноструке, неприпремљене за малопродају (осим конца за шивење и предива велике чврстоће) | 5403.33 | kg |
| 2060.23.90 | Остала предива од вештачких филамената, укључујући вештачке монофиламенте финоће < 67 dtx, једноструке, неприпремљене за малопродају (осим конца за шивење) | 5403.39 | kg |
| 2060.24.00 | Вештачки монофиламенти, финоће ≥ 67 dtx и попречног пресека ≤ 1 mm, траке и сл. производи од вештачких текстилних материјала, видљиве ширине ≤ 5 mm | 5405 | kg |

x Нова шифра производа у Номенклатури.

Номенклатура индустријских производа за Годишњи извештај индустрије (ИНД-21)

| Шифра | Назив производа | HsCn | Јединица мере |
|-------------|---|---|---------------|
| 21 | Производња основних фармацеутских производа и препарата | | |
| 2110 | Производња основних фармацеутских производа | | |
| 2110.10.30 | Салицилна киселина и њене соли | 2918.21 | kg |
| 2110.10.50 | О-ацетилсалицилна киселина; њене соли и естри | 2918.22 | kg |
| 2110.10.70 | Естри салицилне киселине и њихове соли (искључујући ацетисалицилну киселину) | 2918.23 | kg |
| 2110.20.10 | Лизин, његови естри и њихове соли | 2922.41 | kg |
| 2110.20.20 | Глутаминска киселина и њене соли | 2922.42 | kg |
| 2110.20.40 | Кватернерне амонијумове соли и хидроксици; лецитини и други фосфоаминолипиди, хемијски одређени или неодређени | 2923 [.10 + .20 + .30 + .40 + .90] | t |
| 2110.20.60 | Ациклични амиди и њихови деривати и соли (укључујући ацикличне карбамате) | 2924.1 | kg |
| 2110.20.70 | Циклични амиди, њихови деривати и соли (укључујући цикличне карбамате) (осим уреина, њихових деривата и соли) | 2924 [.23 + .24 + .25 + .29 (.10 + .70)] | kg |
| 2110.31.17 | Фенолфталейн | 2932 [.20 (.10 + .20)] | kg |
| 2110.31.19 | Лактони | 2932 20 90 | kg |
| 2110.31.30 | Једињења која у својој структури садрже некондензовани пиразолов прстен (хидрогенизована или нехидрогенизована) | 2933.1 | kg |
| 2110.31.40 | Хидантоин и његови деривати | 2933.21 | kg |
| 2110.31.55 | Малонилуреа (барбитурна киселина) и њени деривати и соли | 2933 [.52 + .53 + .54] | kg |
| 2110.31.59 | Једињења која у својој структури садрже пиримидински прстен (хидрогенизована или нехидрогенизована) или пиперазински прстен (искључујући малонилуреу /барбитурну киселину/ и њене деривате) | 2933 [.55 + .59] | kg |
| 2110.31.70 | Једињења која у својој структури садрже некондензован прстен триазина, хидрогенизована или нехидрогенизована (искључујући меламин) | 2933.69 | kg |
| 2110.31.80 | Једињења која у својој структури садрже феноиазинов систем прстенова (хидрогенизована или нехидрогенизована), некондензована у даљој обради | 2934.3 | kg |
| 2110.32.00 | Сулфонамиди | 2935 [.10 + .20 + .30 + .40 + .50 + .90 (.30 + .90)] | kg |
| 2110.40.00 | Шећери, хемијски чисти (искључујући глукозу итд.), шећерни етри, естри, соли, итд. | 2940 | kg |
| 2110.51.00 | Провитамици и витамини, природни или синтетички (укључујући природне концентрате), њихови деривати који се пре свега користе као витамини, и међусобне мешавине наведених производа, у растварачу или не | 2936 | kg |
| 2110.52.00 | Хормони, простагландини, тромбокساني и леукотриени, природни или синтетички; њихови деривати и супстанце структурно аналогне њима, укључујући полипептиде с модификованим ланцем, који се употребљавају као хормони | 2937 | kg |
| 2110.53.00 | Гликозиди и биљни алкалоиди, природни или синтетички, и њихове соли, етри, естри и остали деривати | 2938 [.10 + .90 (.10 + .30 + .90)] + 2939 [.11 + .19 + .20 + .30 + .41 + .42 + .43 + .44 + .49 + .51 + .59 + .61 + .62 + .63 + .69 + .71 + .79] | kg |
| 2110.54.00 | Антибиотици | 2941 | kg |
| 2110.60.20 | Екстракти жлезда или других органа и њихове излучевине (у органотерапеутске сврхе) | 3001.2 | kg |
| 2110.60.40 | Жлезде и други органи или материје у терапеутске или профилактичке сврхе, д. н. (искључујући крв и екстракте из жлезда или других органа) | 3001.9 | kg |
| 2110.60.55 | Људска крв, животињска крв, припремљена за дијагностичке сврхе; културе микроорганизама; токсини (искључујући гљивице, које изазивају киселење) | 3002 [.90 (.10 + .30 + .50 + .90)] | kg |
| 2120 | Производња фармацеутских препарата | | |
| 2120.11.30 | Лекови који садрже пеницилине или њихове деривате са структуром пеницилинске киселине, или стрептомицине и њихове деривате, за терапеутску или профилактичку употребу, неприпремљени за продају на мало | 3003.1 | kg |
| 2120.11.50 | Лекови који садрже друге антибиотике, неприпремљени за продају на мало | 3003.2 | kg |
| 2120.11.60 | Лекови који садрже пеницилине, стрептомицине или њихове деривате, у дозама, припремљени за продају на мало | 3004.1 | kg |
| 2120.11.80 | Лекови који садрже друге антибиотике, припремљени за продају на мало | 3004.2 | kg |
| 2120.12.30 | Лекови који садрже инсулин, без антибиотика, за терапеутску или профилактичку употребу, који нису припремљени у одређеним дозама и који нису пуштени у малопродају | 3003.31 | kg |
| 2120.12.50 | Лекови који садрже хормоне, без антибиотика, за терапеутску или профилактичку употребу, који нису припремљени у одређеним дозама и који нису пуштени у малопродају (искључујући инсулин) | 3003.39 | kg |
| 2120.12.60 | Лекови који садрже инсулин, без антибиотика, за терапеутску или профилактичку употребу, припремљени у одређеним дозама за малопродају | 3004.31 | kg |

Номенклатура индустријских производа за Годишњи извештај индустрије (ИНД-21)

| Шифра | Назив производа | HsCn | Јединица мере |
|------------|---|--|---------------|
| 2120.12.70 | Лекови који садрже кортикостероидне хормоне, њихови деривати и структурално сличне материје, припремљени у одређеним дозама за малопродају | 3004 [.32 +.39] | kg |
| 2120.13.10 | Лекови који садрже алкалоиде или њихове деривате, неприпремљени за малопродају | 3003 [.41 + .42 + .43 + .49] | kg |
| 2120.13.20 | Остали лекови за терапеутску или профилактичку употребу, из HS 3003, неприпремљени за малопродају | 3003 [.60 + .90] | kg |
| 2120.13.40 | Лекови који садрже алкалоиде или њихове деривате, припремљени за малопродају | 3004 [.41 + .42 + .43 + .49] | kg |
| 2120.13.60 | Лекови који садрже витамине, провитамине и међусобне мешавине наведених производа, за терапеутску или профилактичку употребу, припремљени у одређеним дозама за малопродају | 3004.5 | kg |
| 2120.13.80 | Остали лекови који се састоје од мешаних или немешаних производа, припремљени за малопродају, непоменути на другом месту | 3004 [.60 + .90] + 3824 99 58 | kg |
| 2120.21.25 | Антисеруми, фракције крви и остали имунолошки производи који су директно укључени у регулацију имунолошких процеса | 3002 [.11 + .12 + .13 + .14 + .15 + .19] | kg |
| 2120.21.45 | Вакцине за употребу у хуманој медицини | 3002.2 | kg |
| 2120.21.60 | Вакцине за употребу у ветеринарској медицини | 3002.3 | kg |
| 2120.22.00 | Хемијска средства за контрацепцију на бази хормона или спермицида | 3006.6 | kg |
| 2120.23.20 | Реагенси за одређивање крвних група | 3006.2 | kg |
| 2120.23.40 | Контрастна средства за радиографска испитивања; дијагностички реагенси намењени за употребу на пацијентима | 3006.3 | kg |
| 2120.24.20 | Лепљиви завоји и слични производи; импрегнисани или превучени фармацеутским супстанцама; припремљени у одређеним дозама за малопродају | 3005.1 | kg |
| 2120.24.30 | Стерилни материјали за хируршко зашивање | 3006.10.10 | kg |
| 2120.24.40 | Вате, газе, итд., превучене фармацеутским супстанцама, припремљене за малопродају, непоменути на другом месту | 3005.9 | kg |
| 2120.24.60 | Кутије и сетови за прву помоћ | 3006.5 | kg |

Номенклатура индустријских производа за Годишњи извештај индустрије (ИНД-21)

| Шифра | Назив производа | HsCn | Јединица мере |
|-------------|--|---------------------------|---------------|
| 22 | Производња производа од гуме и пластике | | |
| 2211 | Производња гума за возила, протектирање гума за возила | | |
| 2211.11.00 | Нове пнеуматске спољашње гуме за аутомобиле (укључујући и оне за тркачке аутомобиле) | 4011.10 | ком. |
| 2211.12.00 | Нове пнеуматске гуме за мотоцикле или бицикле | 4011 [.40 +.50] | ком. |
| 2211.13.55 | Нове пнеуматске гуме за аутобусе или камионе, са индексом оптерећења ≤ 121 | 4011.20.10 | ком. |
| 2211.13.57 | Нове пнеуматске гуме за аутобусе или камионе, са индексом оптерећења > 121 | 4011.20.90 | ком. |
| 2211.13.70 | Нове пнеуматске гуме за ваздухоплове | 4011.30 | ком. |
| 2211.14.00 | Гуме за употребу у пољопривреди; остале нове пнеуматске гуме | 4011 [.70 + .80 + .90] | ком. |
| 2211.15.30 | Пуне гуме, гуме са ваздушним коморама и замењиви газећи слојеви (протектори) | 4012.90 (.20 +.30) | ком. |
| 2211.15.50 | Гумени штитници (завесице) | 4012.90.90 | ком. |
| 2211.15.70 | Унутрашње гуме | 4013 | kg |
| 2211.16.00 | Профилисане траке са шарама (тзв. camel-back) за протектирање пнеуматика | 4006.10 | kg |
| 2211.20.30 | Протектоване спољашње гуме за путничке аутомобиле (укључујући и тркачке) | 4012.11 | ком. |
| 2211.20.50 | Протектоване спољашње гуме за теретна возила и аутобусе | 4012.12 | ком. |
| 2211.20.90 | Протектоване гуме за ваздухоплове | 4012 [.13 +.19] | ком. |
| 2219 | Производња осталих производа од гуме | | |
| 2219.10.00 | Регенерисана гума у примарним облицима (прах, гранулат, регенерат) или у плочама, листовима и тракама | 4003 | kg |
| 2219.20.13 | Мешавине каучука са чађи или силицијум-диоксидом, невулканизоване | 4005.10 | kg |
| 2219.20.19 | Остале невулканизоване мешавине каучука, у примарним облицима или у плочама, листовима и тракама | 4005 [.20 +.9] | kg |
| 2219.20.30 | Облици и предмети од невулканизоване гуме, укључујући шипке, цеви, профиле, дискове, прстенове и сл. (искључујући профилисане траке са шарама /тзв."camel-back"/ за протектирање гума) | 4006.90 | kg |
| 2219.20.50 | Нити и корд од вулканизованог каучука (гуме) | 4007 | kg |
| 2219.20.70 | Плоче, листови и траке од вулканизованог каучука (гуме) | 4008 [.11 +.21.90] | kg |
| 2219.20.83 | Вучене шипке и профили од вулканизоване целуларне (ћелијасте, пенасте) гуме | 4008.19 | kg |
| 2219.20.85 | Плоче, листови и траке за подне облоге од пуне вулканизоване гуме | 4008.21.10 | kg |
| 2219.20.87 | Вучене шипке и профили од пуне гуме | 4008.29 | kg |
| 2219.30.30 | Цеви од гуме, без ојачања | 4009.11 | kg |
| 2219.30.55 | Црева од гуме ојачана металом | 4009.21 | kg |
| 2219.30.57 | Црева од гуме ојачана текстилом | 4009.31 | kg |
| 2219.30.59 | Црева од гуме ојачана другим материјалима или комбинована с њима (искључујући оне ојачане металом или текстилом) | 4009.41 | kg |
| 2219.30.70 | Црева од гуме, с прибором | 4009 [.12 +.22 +.32 +.42] | kg |
| 2219.40.30 | Гумени трансмисиони каишеви трапезоидног попречног пресека и/или тракастог облика (укључујући и V-каишеве) | 4010 [.31 +.32 +.33 +.34] | kg |
| 2219.40.50 | Гумени транспортни (конвејер) каишеви | 4010.1 | kg |
| 2219.40.70 | Гумени бескрајни синхрони каишеви | 4010 [.35 +.36] | kg |
| 2219.40.90 | Гумени трансмисиони каишеви (искључујући V-каишеве и V-ременове, трапезоидне и/или тракасте каишеве, каишеве за транспорт и синхроне каишеве) | 4010.39 | kg |
| 2219.50.50 | Лепљива трака од гумираног текстила, ширине ≤ 20 cm | 5906.10 | kg |
| 2219.50.70 | Гумиране текстилне тканине (искључујући лепљиве траке ширине ≤ 20 cm) | 5906.9 | kg |
| 2219.60.00 | Одевни предмети и додаци (укључујући рукавице, рукавице без прстију и рукавице с палцем) за све сврхе, од вулканизоване гуме, осим од тврде гуме | 4015 | kg |
| 2219.71.20 | Презервативи | 4014.10 | ком. |
| 2219.71.30 | Остали хигијенски или фармацеутски производи од гуме (укључујући цуцле, вештачке брадавице и сл. производе за бебе) | 4014.90.00 | kg |
| 2219.72.00 | Прекривачи за подове и отирачи од вулканизоване гуме, нецелуларне (непенасте) структуре | 4016.91 | kg |
| 2219.73.10 | Остали производи од целуларне гуме, на другом месту непоменути | 4016.10 | kg |
| 2219.73.21 | Гумице за брисање од вулканизоване гуме | 4016.92 | kg |
| 2219.73.23 | Заптивачи од вулканизоване гуме | 4016.93 | kg |
| 2219.73.30 | Производи на надувавање, од вулканизоване гуме (искључујући душеке на надувавање, чамце и остале пловеће направе, као и хигијенске и фармацеутске производе) | 4016 [.94 +.95] | kg |
| 2219.73.45 | Гумено-метални производи за тракторе и моторна возила | 4016.99.52 | kg |
| 2219.73.47 | Производи од ливене (моделиране) гуме, за тракторе и моторна возила | 4016.99.58 | kg |
| 2219.73.49 | Гумено-метални производи за остале сврхе (осим за тракторе и моторна возила) | 4016.99.91 | kg |
| 2219.73.50 | Спољашњи ђонови и пете од гуме | 6406.20.10 | kg |

Номенклатура индустријских производа за Годишњи извештај индустрије (ИНД-21)

| Шифра | Назив производа | HsCn | Јединица мере |
|-------------|--|-------------------|---------------|
| 2219.73.65 | Остали производи од вулканизоване тврде гуме (искључујући производе за тракторе или моторна возила) | 4016.99.97 | kg |
| 2219.73.79 | Тврда гума, остаци, отпаци и прах од тврде гуме; производи од тврде гуме | 4017 | kg |
| 2221 | Производња плоча, листова, цеви и профила од пластике | | |
| 2221.10.50 | Монофиламенти попречног пресека > 1 mm, шипке, штапови и профили од полиетилена (укључујући само површински обрађене) | 3916.10 | kg |
| 2221.10.70 | Монофиламенти попречног пресека > 1 mm, шипке, штапови и профили од PVC-а (укључујући само површински обрађене) | 3916.20 | kg |
| 2221.10.90 | Монофиламенти попречног пресека > 1 mm, шипке, штапови и профили од пластике (искључујући полимере етилена и полимере винил-хлорида) | 3916.90 | kg |
| 2221.21.30 | Вештачка црева (црева за кобасичарске производе) од очврснутих протеина или целулозних материјала | 3917.10 | kg |
| 2221.21.53 | Цеви и црева, чврсти, од полиетилена | 3917.21 | kg |
| 2221.21.55 | Цеви и црева, чврсти, од пропилена | 3917.22 | kg |
| 2221.21.57 | Цеви и црева, чврсти, од PVC-а | 3917.23 | kg |
| 2221.21.70 | Цеви и црева, чврсти, од пластике (искључујући од полиетилена, полипропилена и PVC-а) | 3917.29 | kg |
| 2221.29.20 | Флексибилне цеви и црева од пластике, за притисак $\geq 27,6$ МПа | 3917.31 | kg |
| 2221.29.35 | Цеви и црева од пластике, без опреме и прикључака, који нису ојачани осталим материјалима нити комбиновани с њима (искључујући чврсте и флексибилне цеви за притисак $\geq 27,6$ МПа) | 3917.32 | kg |
| 2221.29.37 | Цеви и црева од пластике, са опремом и прикључцима (спојнице, колена, прирубнице и сл.), који нису ојачани осталим материјалима нити комбиновани с њима (искључујући чврсте и флексибилне цеви, за притисак $\geq 27,6$ МПа) | 3917.33 | kg |
| 2221.29.50 | Цеви и црева од пластике (искључујући вештачка црева, црева за кобасице, чврсте и флексибилне цеви за притисак $\geq 27,6$ МПа) | 3917.39 | kg |
| 2221.29.70 | Прибор за цеви и црева, од пластике (укључујући спојеве, колена, бандажера и сл.) | 3917.40 | kg |
| 2221.30.10 | Остале плоче (као што су филмови, фолије и сл.) од полиетилена, неојачане, дебљине $\leq 0,125$ mm | 3920.10 (.2 +.40) | kg |
| 2221.30.17 | Остале плоче (као што су филмови, фолије и сл.) од полиетилена, неојачане, дебљине > 0,125 mm | 3920.10.8 | kg |
| 2221.30.21 | Остале плоче и сл. од полипропилена, биаксијално оријентисане, дебљине $\leq 0,10$ mm | 3920.20.21 | kg |
| 2221.30.23 | Остале плоче и сл. од полипропилена, дебљине $\leq 0,10$ mm | 3920.20.29 | kg |
| 2221.30.26 | Остале плоче, листови, филмови, фолије и траке од пластичних маса, које нису ћелијасте структуре, неојачани, неламинирани, без подлоге или који нису на други начин комбиновани са другим материјалима, од нецелуларних полимера пропилен, дебљине веће од 0,10 mm, на другом месту непоменуће | 3920.20.80 | kg |
| 2221.30.30 | Остале плоче, фолије, траке и сл. од полистирена, неојачане, итд. | 3920.30 | kg |
| 2221.30.35 | Остале плоче, листови, филмови, фолије и траке од PVC-а, које садрже $\geq 6\%$ пластификатора, дебљине ≤ 1 mm | 3920.43.10 | kg |
| 2221.30.36 | Остале плоче, листови, филмови, фолије и траке од PVC-а, које садрже $\geq 6\%$ пластификатора, дебљине > 1 mm | 3920.43.90 | kg |
| 2221.30.37 | Остале плоче, листови, филмови, фолије и траке од PVC-а, које садрже < 6% пластификатора, дебљине ≤ 1 mm | 3920.49.10 | kg |
| 2221.30.38 | Остале плоче, листови, филмови, фолије и траке од PVC-а, које садрже < 6% пластификатора, дебљине > 1 mm | 3920.49.90 | kg |
| 2221.30.53 | Плоче, листови, филмови, фолије и траке од полиметилметакрилата, неојачане | 3920.51 | kg |
| 2221.30.59 | Плоче, листови, филмови, фолије, траке и сл. од других акрилних полимера, неојачани, на другом месту непоменути | 3920.59 | t |
| 2221.30.61 | Плоче, листови, филмови, фолије и траке од поликарбоната непенасте (нећелијасте) структуре, неојачани (искључујући подне, зидне, плафонске и самолепљиве облоге, са подлогом, ојачане, ламиниране или на сличан начин комбиноване са осталим материјалима) | 3920.61 | t |
| 2221.30.63 | Плоче, листови, филмови, фолије, траке и сл. од незасићених полиестара, неојачани итд. | 3920.63 | t |
| 2221.30.65 | Плоче, листови, филмови, фолије и траке од полиетилен терефталата, неојачани, дебљине $\leq 0,35$ mm | 3920.62.1 | t |
| 2221.30.67 | Плоче, листови, филмови, фолије и траке од полиетилен терефталата, неојачани, дебљине > 0,35 mm | 3920.62.90 | t |
| 2221.30.69 | Плоче, листови, филмови, фолије и траке од осталих полиестара непенасте (нећелијасте) структуре (искључујући подне, зидне, плафонске и самолепљиве облоге од поликарбоната, полиетилена, терефталата и незасићених полиестара) | 3920.69 | t |

Номенклатура индустријских производа за Годишњи извештај индустрије (ИНД-21)

| Шифра | Назив производа | HsCn | Јединица мере |
|-------------|---|-----------------------------------|----------------|
| 2221.30.70 | Плоче, листови, филмови, фолије и траке од непенасте (нећелијасте) целулозе или њених хемијских деривата, који немају подлогу, нису ојачани, ламинирани или на сличан начин комбиновани са осталим материјалима (искључујући самолепљиве производе, као и подне, зидне и плафонске облоге) | 3920.7 | t |
| 2221.30.82 | Плоче, листови, филмови, фолије и траке од полиамида непенасте (нећелијасте) структуре (искључујући подне, зидне, плафонске и самолепљиве облоге са подлогом, ојачане, ламиниране и слично комбиноване са осталим материјалима) | 3920.92 | t |
| 2221.30.86 | Плоче, листови, филмови, фолије и траке од поливинил бутирала непенасте структуре, аминосмола, фенолних смола и производа полимеризације, који су без подлоге, нису ојачани, ламинирани или на сличан начин комбиновани са осталим материјалима (искључујући самолепљиве производе) | 3920 [.91 +.93 +.94 +.99(.2 +.5)] | t |
| 2221.30.90 | Плоче, листови, филмови, фолије и траке од нећелијасте пластике, на другом месту непоменути, који су без подлоге, нису ојачани, ламинирани или на сличан начин комбиновани са другим материјалима (искључујући самолепљиве производе, подне, зидне и плафонске облоге) | 3920.99.90 | t |
| 2221.41.20 | Плоче, листови, филмови, фолије и траке од полимера стирена пенасте (ћелијасте) структуре | 3921.11 | t |
| 2221.41.30 | Плоче, листови, филмови, фолије, траке од полимера винилхлорида пенасте (ћелијасте) структуре | 3921.12 | t |
| 2221.41.50 | Плоче, листови, филмови, фолије и траке од полиуретана пенасте (ћелијасте) структуре | 3921.13 | t |
| 2221.41.70 | Плоче, листови, филмови, фолије и траке од регенерисане целулозе пенасте (ћелијасте) структуре | 3921.14 | t |
| 2221.41.80 | Плоче, листови, филмови, фолије и траке од остале пластике пенасте (ћелијасте) структуре (искључујући од полимера стирена, полимера винилхлорида, полиуретана и регенерисане целулозе) | 3921.19 | t |
| 2221.42.30 | Плоче, листови, филмови, фолије и траке од производа полимеризације полиестара добијених кондензацијом или премештањем /реаранжирањем/ група, хемијски модификованих или немодификованих, непенасте /ћелијасте/ структуре, ојачани, ламинирани или на сличан начин комбиновани са другим материјалима | 3921.90.1 | t |
| 2221.42.50 | Плоче, листови, филмови, фолије и траке од фенолних смола непенасте (нећелијасте) структуре | 3921.90.30 | t |
| 2221.42.75 | Плоче, листови, филмови, фолије и траке од производа полимеризације аминосмола добијених кондензацијом или премештањем (реаранжирањем) група, непенасте (нећелијасте) структуре (ламинирани под високим притиском, са украсним површинским слојем са једне или обе стране) | 3921.90.41 | t |
| 2221.42.79 | Остале плоче, листови, филмови, фолије и траке од материјала добијених полимеризацијом | 3921.90 (.43 +.49 +.55 +.60) | t |
| 2221.42.80 | Остале плоче, листови, филмови, фолије и траке од пластике непенасте (нећелијасте) структуре, који нису резултат полимеризације | 3921.90.90 | t |
| 2222 | Производња амбалаже од пластике | | |
| 2222.11.00 | Вреће и џакови од полимера етилена (укључујући троугласте) | 3923.21 | t |
| 2222.12.00 | Вреће и џакови од остале пластике (укључујући троугласте) (искључујући од полимера етилена) | 3923.29 | t |
| 2222.13.00 | Кутије, сандуци, гајбе и сл. производи од пластике, за транспорт и паковање робе | 3923 [.10(.10 + .90)] | t |
| 2222.14.50 | Балони, флаше и слични производи од пластике, за транспорт и паковање робе, запремине ≤ 2 l | 3923.30.10 | хиљ.ком. |
| 2222.14.70 | Балони, флаше и слични производи од пластике, за транспорт и паковање робе, запремине > 2 l | 3923.30.90 | хиљ.ком. |
| 2222.19.10 | Калеми, копсови, цевчице и сличне подлоге за фотографске и кинематографске филмове и траке, од пластике | 3923.40 | kg |
| 2222.19.25 | Чепови и запущачи боца, поклопци, заклопци и остали затварачи од пластике | 3923[.50(.10 + .90)] | kg |
| 2222.19.50 | Остали производи за транспорт и паковање робе, од пластике | 3923.90.00 | kg |
| 2223 | Производња предмета од пластике за грађевинарство | | |
| 2223.11.55 | Подне облоге у ролнама или у облику плочица; зидне или плафонске облоге (тапете) чија је основа импрегнисана, превучена или прекривена поливинил хлоридом (PVC) | 3918.10.10 | m ² |
| 2223.11.59 | Остале облоге за под, зид и плафон, од PVC-а | 3918.10.90 | m ² |
| 2223.11.90 | Подне облоге у ролнама или у облику плочица; зидне или плафонске облоге од пластике (искључујући од PVC-а) | 3918.90 | m ² |
| 2223.12.50 | Каде, туш-каде, лавабои и судопере од пластике | 3922.10 | хиљ.ком. |
| 2223.12.70 | Клозетске даске и поклопци од пластике | 3922.20 | хиљ.ком. |
| 2223.12.90 | Бидеи, водокотлићи и остали предмети за санитарну и хигијенску употребу, од пластике (искључујући каде, туш-каде, лавабое и судопере) | 3922.90 | хиљ.ком. |

Номенклатура индустријских производа за Годишњи извештај индустрије (ИНД-21)

| Шифра | Назив производа | HsCn | Јединица мере |
|-------------|---|-----------------------|----------------|
| 2223.13.00 | Резервоари, цистерне, каце и сличне посуде, запремине > 300 ℓ, од пластичних маса | 3925.10 | kg |
| 2223.14.50 | Врата, прозори, оквири за њих и прагови, од пластике | 3925.20 | хиљ.ком. |
| 2223.14.70 | Капци, ролетне и сл. производи и њихови делови, од пластике | 3925.30 | t |
| 2223.15.00 | Линолеум и подни прекривачи на текстилној подлози, премазаној, превученој или прекривеној (искључујући плоче и даске од линолеума) | 5904 | m ² |
| 2223.19.50 | Грађевинска опрема и оквири за трајну уградњу (на врата, прозоре, степеништа, зидове, кровне елементе и сл.), од пластике | 3925.90.10 | t |
| 2223.19.90 | Грађевински елементи од пластике, за уграђивање у или на подне облоге, зидове, преградне зидове, плафоне, кровове, итд., жлебови и њихови делови, ограде и сл., уградне полице за продавнице, фабрике, складишта итд., архитектонски украси | 3925.90.80 | t |
| 2223.20.00 | Монтажне куће од пластичних маса | 9406 90 90a | t |
| 2229 | Производња осталих производа од пластике | | |
| 2229.10.00 | Одевни предмети и прибор за одећу (укључујући рукавице, кишне капуте, кецеље, каишеве и порткиле за бебе) (искључујући покривке за главу), од пластике | 3926.20 | kg |
| 2229.21.30 | Самолепљиве траке, од пластике, премазане невулканизованом природном или синтетичком гумом, у ролнама, ширине ≤ 20 cm | 3919.10.1 | kg |
| 2229.21.40 | Самолепљиве плоче, листови, филмови, фолије, траке и остали равни облици, од пластике, у ролнама ширине ≤ 20 cm (сем трака од пластике које су превучене гумом) | 3919.10.80 | kg |
| 2229.22.40 | Самолепљиве плоче, листови, филмови, фолије, траке и остали равни облици, од пластике, било да су у ролнама или не, ширине > 20 cm, (искључујући подне, зидне и плафонске облоге) | 3919 [.90(.20 + .80)] | kg |
| 2229.23.20 | Стоно и кухињско посуђе од пластике | 3924.10 | kg |
| 2229.23.40 | Производи за домаћинство и тоалетни производи од пластике (искључујући стоно посуђе, кухињско посуђе, каде, туш каде, умиваонике и сличне санитарне производе) | 3924.90.00 | kg |
| 2229.24.00 | Делови лампи, светлећих реклама, натписа и сл., од пластике | 9405.92 | kg |
| 2229.25.00 | Канцеларијски и школски прибор од пластике (укључујући утеге, ножеве за папир, упијаче, држаче за оловке, обележиваче страна и сл.) | 3926.10 | kg |
| 2229.26.10 | Прибор за намештај и сл., од пластике | 3926.30 | kg |
| 2229.26.20 | Фигурице и остали украсни предмети од пластике (укључујући и рамове за фотографије, слике и сл.) | 3926.40 | kg |
| 2229.26.30 | Перфорисане корпе и сл. производи који се користе за филтрирање воде на уласку у одвод, од пластике | 3926.90.50 | kg |
| 2229.29.10 | Чешљеви, копче за косу и сл., од тврде гуме или пластике (искључујући електротермичке апарате за навијање косе) | 9615.11 | kg |
| 2229.29.15 | Шнале, укоснице, игле за увојке, држачи увојака, виклери за косу и сл., и њихови делови, од пластике | -- | kg |
| 2229.29.20 | Ђоновни и пете од пластике | 6406.20.90 | хиљ.ком. |
| 2229.29.50 | Остали производи од пластичне фолије | 3926.90.92 | kg |
| 2229.29.95 | Остали производи од пластике на другом месту непоменути (искључујући хируршка помагала) | 3926 90 97 | kg |
| 2229.91.10 | Делови за машинске и механичке уређаје, од пластике (искључујући за клипне моторе са унутрашњим сагоревањем) | -- | kg |
| 2229.91.25 | Делови за електромеханичке апарате за домаћинство, од пластике | -- | kg |
| 2229.91.27 | Делови за апарате за снимање и репродукцију звука и слике, од пластике (искључујући главе за снимање и читање) | -- | kg |
| 2229.91.30 | Делови за апарате из области радиотелефоније, радиотелеграфије и радиодифузије, радаре и уређаје за навигацију, телевизијске пријемнике и сл., од пластике | -- | kg |
| 2229.91.40 | Пластични производи и делови електричних апарата за укључивање, искључивање и заштиту електр. струјних кола (прекидачи, осигурачи, одводници напона, релеји, утикачи, разводне кутије, разводне табле, плоче, пултови, ормари и сл.) | -- | kg |
| 2229.91.50 | Пластични делови за трамвајске и железничке локомотиве, шинске склопове и сл., механичку сигнализацију, опрему за безбедност и контролу саобраћаја | -- | kg |
| 2229.91.60 | Пластични делови и прибор за остала друмска возила (искључујући за локомотиве или железничке вагоне) | -- | kg |
| 2229.91.80 | Пластични делови за авионске и свемирске бродове | -- | kg |
| 2229.91.93 | Пластични делови за остале електричне уређаје и апарате, уређаје за снимање и репродукцију звука, телевизијско снимање | -- | kg |
| 2229.91.97 | Пластични делови за оптичке, фотографске, кинематографске, мерне, прецизне, хируршке и сл. инструменте и апарате | -- | kg |

Номенклатура индустријских производа за Годишњи извештај индустрије (ИНД-21)

| Шифра | Назив производа | HsCn | Јединица мере |
|-------------|--|-------------------------|--------------------|
| 23 | Производња производа од осталих неметалних минерала | | |
| 2311 | Производња равнoг стакла | | |
| 2311.11.10 | Неармирани листови и плоче од ливеног или ваљаног стакла, са слојем за апсорпцију или без њега, рефлексију или нерекфлексију, али другачије необрађени | 7003.1 | хиљ.м ² |
| 2311.11.30 | Армирани листови и плоче и профили од ливеног или ваљаног стакла, са слојем за апсорпцију или без њега, рефлексију или нерекфлексију, али другачије необрађени | 7003 [.20 +.30] | хиљ.м ² |
| 2311.11.50 | Листови и плоче од вученог или дуваног стакла, са слојем за апсорпцију или без њега, рефлексију или нерекфлексију, али другачије необрађени | 7004 | хиљ.м ² |
| 2311.12.12 | Неармиране плоче или листови флоат стакла, површински брушени и полирани, са рефлектујућим слојем | 7005.10.05 | хиљ.м ² |
| 2311.12.14 | Неармиране плоче флоат стакла, површински брушене и полиране, са слојем за апсорпцију и рефлексију, дебљине ≤ 3,5 mm | 7005.10.25 | хиљ.м ² |
| 2311.12.17 | Неармиране плоче флоат стакла, површински брушене и полиране, са слојем за апсорпцију и рефлексију, дебљине > 3,5 mm | 7005.10 (.30 +.80) | хиљ.м ² |
| 2311.12.30 | Остале неармиране плоче флоат стакла, површински брушене и полиране, обојене, непрозирне | 7005.21 | хиљ.м ² |
| 2311.12.90 | Остале плоче флоат стакла, површински брушене и полиране, на другом месту непоменуте | 7005 [.29 +.30] | хиљ.м ² |
| 2312 | Обликовање и обрада равнoг стакла | | |
| 2312.11.50 | Оптичко стакло од: ливеног или ваљаног, вученог или дуваног, флот стакла и површински брушеног, у облику листова и плоча, са обрађеним ивицама, гравирано, савијено или другачије обрађено | 7006.00.10 | kg |
| 2312.11.90 | Оптичко стакло од: ливеног или ваљаног, вученог или дуваног, флот стакла и површински брушеног, у облику листова и плоча, са обрађеним ивицама, гравирано, савијено или другачије обрађено | 7006.00.90 | kg |
| 2312.12.10 | Каљено сигурносно стакло, величине и облика подесног за уградњу у моторна возила, ваздухопловна средства, свемирске бродове, бродове или друга возила | 7007.11 | м ² |
| 2312.12.30 | Каљено сигурносно стакло, на другом месту непоменуто | 7007.19 | м ² |
| 2312.12.50 | Ламинирано сигурносно стакло, величине и облика одговарајућег за уградњу у моторна возила, ваздухоплове, васионске бродове, пловила и друга возила | 7007.21 | kg |
| 2312.12.70 | Ламинирано сигурносно стакло, на другом месту непоменуто | 7007.29 | м ² |
| 2312.13.30 | Вишеслојни панел елементи за изолацију, од стакла | 7008 | м ² |
| 2312.13.50 | Ретровизори за возила, од стакла | 7009.10 | ком. |
| 2312.13.90 | Остала стаклена огледала, урамљена или неурамљена | 7009.9 | kg |
| 2313 | Производња шупљег стакла | | |
| 2313.11.10 | Стаклене посуде за конзервисање, чепови, поклопци и остали затварачи од стакла (укључујући чепове, поклопце и остале затвараче од било ког материјала који иде уз амбалажу) | 7010 [.20 +.90.10] | kg |
| 2313.11.20 | Амбалажа израђена од стаклених цеви (искључујући тегле за конзервисање) | 7010.90.21 | ком. |
| 2313.11.30 | Стаклена амбалажа, капацитета ≥ 2,5 ℓ (искључујући тегле за конзервисање) | 7010.90.31 | ком. |
| 2313.11.40 | Флаше од безбојног стакла, запремине < 2,5 ℓ, за пиће и храну (искључујући флаше обложене природном или вештачком кожом, бочице за бебе) | 7010.90.4 | ком. |
| 2313.11.50 | Флаше од стакла у боји, запремине < 2,5 ℓ, за пиће и храну (искључујући флаше обложене природном или вештачком кожом, бочице за бебе) | 7010.90.5 | ком. |
| 2313.11.60 | Стаклене амбалаже за пиће и храну, капацитета < 2,5 ℓ, (искључујући флаше и чутуре обложене природном или вештачком кожом, производе од стакла за домаћинство, термосе и друге вакуумске посуде) | 7010.90.6 | хиљ.ком. |
| 2313.11.70 | Стаклена амбалажа за фармацевтске производе, капацитета < 2,5 ℓ | 7010.90.7 | хиљ.ком. |
| 2313.11.80 | Стаклена амбалажа за паковање и превоз робе, капацитета < 2,5 ℓ (искључујући оне за храну и пиће, за фармацевтске производе и амбалажу од стаклених цеви) | 7010.90.9 | хиљ.ком. |
| 2313.12.20 | Чаше за пиће од оловног кристалног стакла, осим од стаклокерамике, ручно рађене, и остале ручно рађене чаше, осим оних од каљеног стакла | 7013 [.22.10 +.33.1] | хиљ.ком. |
| 2313.12.40 | Чаше за пиће од оловног кристалног стакла, осим од стаклокерамике, машински рађене, и остале машински рађене чаше, осим оних од каљеног стакла | 7013 [.22.90 +.33.9] | хиљ.ком. |
| 2313.12.60 | Чаше за пиће од каљеног стакла (искључујући чаше од стаклокерамике и од оловног кристалног стакла) | 7013.37.10 | хиљ.ком. |
| 2313.12.90 | Остале чаше за пиће | 7013 [.28 +.37(.5 +.9)] | хиљ.ком. |
| 2313.13.10 | Остали производи од оловног кристалног стакла који се употребљавају за столом и у кухињи (искључујући чаше за пиће), ручно рађени | 7013 [.41.10 +.91.10] | хиљ.ком. |
| 2313.13.30 | Остали производи од оловног кристалног стакла који се употребљавају за столом и у кухињи (искључујући чаше за пиће), машински рађени | 7013 [.41.90 +.91.90] | хиљ.ком. |
| 2313.13.50 | Производи од стакла који се употребљавају за столом и у кухињи (искључујући оне од стаклокерамике, ојачаног стакла, као и чаше за пиће), линераног коефицијента ширења ≤ 5 x 10 ⁻⁶ /K, температурног домета од 0°C до 300°C | 7013.42 | хиљ.ком. |

Номенклатура индустријских производа за Годишњи извештај индустрије (ИНД-21)

| Шифра | Назив производа | HsCn | Јединица мере |
|-------------|--|------------------------------|---------------|
| 2313.13.60 | Производи од стаклокерамике, који се употребљавају за столем, у кухињи, за толетне сврхе, у канцеларијама, за унутрашњу декорацију и слично | 7013.10 | хиљ.ком. |
| 2313.13.90 | Производи од стакла који се употребљавају за столем и у кухињи (искључујући чаше за пиће), од ојачаног стакла | 7013 [.49 +.99] | хиљ.ком. |
| 2313.14.00 | Стаклени улошци за термос боце и друге вакуумске посуде (укључујући недовршене и довршене) | 7020.00 (.07 +.08) | хиљ.ком. |
| 2314 | Производња стаклених влакана | | |
| 2314.11.10 | Стаклена влакна, обрађена, дужине најмање 3 mm али ≤ 50 mm (резана влакна) | 7019.11 | kg |
| 2314.11.30 | Филаменти од стаклених влакана (укључујући и ровинг предиво) | 7019.12 | kg |
| 2314.11.50 | Предиво; претпредиво и резани струкови филамената стаклених влакана (искључујући стаклена влакна дужине ≥ 3 mm али ≤ 50 mm) | 7019.19.10 | kg |
| 2314.11.70 | Остали производи од разних стаклених влакана | 7019.19.90 | kg |
| 2314.12.20 | Подлога од неправилно ламинираних стаклених влакана (искључујући стаклену вуну) | 7019.31 | kg |
| 2314.12.40 | Копрене (воали) од неправилно ламинираних стаклених влакана (искључујући стаклену вуну) | 7019.32 | kg |
| 2314.12.50 | Неткане мреже од стаклених влакана, филц, мадраци и плоче | 7019.39 | kg |
| 2314.12.90 | Остала неткана влакна у расутом стању или у праменовима, улошци и оплате за изолацију цеви | 7019.90 | kg |
| 2314.12.97 | Стаклена влакна у расутом стању или отпаци за пуњење (осим текстилних стаклених влакана и стаклене вуне), улошци и навлаке за изолацију цеви, остали производи од стаклених влакана (осим предива и плетених тканина) | 7019.90 | kg |
| 2319 | Производња и обрада осталог стакла, укључујући техничке стаклене производе | | |
| 2319.11.10 | Стакло у маси (искључујући стакло у праху, зрну или љускама) | 7001.00.9 | kg |
| 2319.11.30 | Необрађено стакло у куглама или шипкама (искључујући стаклене кугле као што су играчке, стаклене кугле брушене након обликовања, које се користе као чепови за боце; стаклене микрокуглице пречника ≤ 1 mm) | 7002 [.10 +.20] | kg |
| 2319.11.50 | Необрађене стаклене цеви (укључујући цеви са флуоросцентном супстанцом додатом у масу) (искључујући цеви споља превучене флуоросцентном супстанцом) | 7002.3 | kg |
| 2319.12.00 | Стаклени блокови, плоче, опеке, црепови, плочице за грађевинарство, на другом месту непоменути | 7016.90 | kg |
| 2319.21.00 | Балони за сијалице, катодне цеви и сл. | 7011 | kg |
| 2319.22.00 | Стакло за сатове и наочаре, оптички необрађено | 7015 | kg |
| 2319.23.30 | Производи од стакла за лабораторијске, хигијенске и фармацеутске сврхе (укључујући и градуиране) | 7017 | kg |
| 2319.23.50 | Стаклене ампуле, за амбалажу | 7010.10 | хиљ.ком. |
| 2319.24.00 | Стаклени делови за лампе и остала светлећа тела | 9405.91 | t |
| 2319.25.00 | Стаклени електрични изолатори (искључујући изолациони прибор) за електричне машине, уређаје или опрему | 8546.10 | kg |
| 2319.26.40 | Производи од стакла за сигнализацију и оптички делови од стакла, оптички необрађени; декоративно стакло (искључујући довршене панеле и друге украсне мотиве од коцки за мозаике) | 7014 + 7016.10 | kg |
| 2319.26.70 | Галантеријски производи од стакла (укључујући крунице, имитације перли, камена итд.) | 7018 | kg |
| 2319.26.90 | Други производи од стакла, на другом месту непоменути | 7020.00 (.05 +.10 +.30 +.80) | t |
| 2320 | Производња ватросталних производа | | |
| 2320.11.00 | Керамички производи од силикатног фосилног брашна или глине (укључујући опеке, блокове, плочнике, оплате, црепове, шупље опеке, ваљкове и цеви), искључујући филтер плоче од киселгура и кварца | 6901 | t |
| 2320.12.10 | Ватростална опека, блокови, црепови и сл. керамички производи, који садрже > 50% MgO, CaO, Cr ₂ O ₃ | 6902.10 | t |
| 2320.12.33 | Ватростална опека, блокови, црепови и сл., који садрже > 50% Al ₂ O ₃ и/или SiO ₂ ; ≥ 93% силицијум-диоксида (SiO ₂) (искључујући производе од силикатног фосилног брашна или сличне силикатне земље) | 6902.20.10 | t |
| 2320.12.35 | Ватростална опека, блокови, црепови и сл. керамички производи, који садрже од 7-45 мас. % алуминијум-триоксида (Al ₂ O ₃) | 6902.20.91 | t |
| 2320.12.37 | Остала ватростална опека, блокови, црепови и сл. керамички производи, који садрже > 50% Al ₂ O ₃ и/или SiO ₂ | 6902.20.99 | t |
| 2320.12.90 | Остала ватростална опека, блокови, црепови и сл., на другом месту непоменути | 6902.90 | t |
| 2320.13.00 | Ватростални цемент, малтер, бетон и сличне ватросталне масе | 3816 | t |
| 2320.14.10 | Производи који садрже магнезит, доломит или хромит | 6815.91 | t |
| 2320.14.30 | Ватростални керамички производи, на другом месту непоменути, који садрже > 25% графита или других облика угљеника | 6903 [.10 +.90.10] | t |

Номенклатура индустријских производа за Годишњи извештај индустрије (ИНД-21)

| Шифра | Назив производа | HsCn | Јединица мере |
|-------------|--|------------------------------------|---------------|
| 2320.14.55 | Ватростални керамички производи, на другом месту непоменути, који садрже > 50% по маси алуминијум-оксида или силицијум-диоксида или њихове мешавине и < 45 % алуминијум-триоксида | 6903.20.10 | t |
| 2320.14.59 | Ватростални керамички производи, на другом месту непоменути, који садрже > 50% по маси алуминијум-оксида или силицијум-диоксида или њихове мешавине и ≥ 45 % алуминијум-триоксида | 6903.20.90 | t |
| 2320.14.90 | Ватростални керамички производи, на другом месту непоменути | 6903.90.90 | t |
| 2331 | Производња керамичких плочица и плоча | | |
| 2331.10.00 | Керамичке плочице и плоче | 6907 [.21 + .22 + .23 + .30 + .40] | хиљ.м² |
| 2332 | Производња опеке, црепа и грађевинских производа од печене глине | | |
| 2332.11.10 | Керамичка зидарска цигла (искључујући ону од силикатног фосилног брашна или сличне силикатне врсте земље) | 6904.10 | м³ |
| 2332.11.30 | Керамички неватростални блокови за подове, носеће зидове и сл., елементи с хоризонталним шупљинама за подове (искључујући оне од силикатног фосилног брашна и глине) | 6904.90 | t |
| 2332.12.50 | Кровни цреп | 6905.10 | хиљ.ком. |
| 2332.12.70 | Неватростални керамички производи за грађевинарство (укључујући димоводе димњака, капе на димњаку, архитектонске украсе, вентилационе отворе, керамичке летвице) (искључујући цеви, жлебове и сл.) | 6905.90 | t |
| 2332.13.00 | Керамичке цеви, одводи, олуци и прибор за цеви | 6906 | t |
| 2341 | Производња керамичких предмета за домаћинство и украсних предмета | | |
| 2341.11.30 | Порцеланско стоно и кухињско посуђе | 6911.10 | t |
| 2341.11.50 | Порцелански производи за употребу у домаћинству и у тоалетне сврхе, на другом месту непоменути | 6911.90 | t |
| 2341.12.10 | Керамичко стоно посуђе и остали производи за употребу у домаћинству, од обичне глине | 6912[.00(.21 + .81)] | t |
| 2341.12.30 | Керамичко стоно и кухињско посуђе и остали производи за употребу у домаћинству, од камена | 6912[.00(.23 + .83)] | t |
| 2341.12.50 | Керамичко стоно и кухињско посуђе и остали производи за употребу у домаћинству, од фајансе и fine глине | 6912[.00(.25 + .85)] | t |
| 2341.12.90 | Керамичко стоно и кухињско посуђе и остали производи за употребу у домаћинству, од осталих сировина | 6912[.00(.29 + .89)] | t |
| 2341.13.30 | Фигурице и други украсни предмети од порцелана | 6913.10 | t |
| 2341.13.50 | Фигурице и други украсни предмети од керамике | 6913.90 | t |
| 2342 | Производња санитарних керамичких производа | | |
| 2342.10.30 | Керамичке судопере, умиваоници, каде за купање и сл. санитарна опрема од порцелана | 6910.10 | хиљ.ком. |
| 2342.10.50 | Керамичке судопере, умиваоници, каде за купање и сл. санитарна опрема, на другом месту непоменути | 6910.90 | хиљ.ком. |
| 2343 | Производња изолатора и изолационог прибора од керамике | | |
| 2343.10.30 | Електрични изолатори од керамичких материјала | 8546.20.00 | t |
| 2343.10.50 | Изолациони делови од керамичких материјала | 8547.10.00 | t |
| 2344 | Производња осталих техничких производа од керамике | | |
| 2344.11.00 | Керамички производи за лабораторије, хемијску и осталу техничку употребу, од порцелана | 6909.11 | t |
| 2344.12.10 | Керамички производи за лабораторије, хемијску и осталу техничку употребу, осим оних од порцелана | 6909 [.12 +.19] | t |
| 2344.12.30 | Трајни магнети и производи који су намењени за трајне магнете (искључујући металне) | 8505.19 | t |
| 2349 | Производња осталих керамичких производа | | |
| 2349.11.00 | Керамичка (пољопривредна) корита, цеви и сл., керамички лонци, тегле, итд., на другом месту непоменути | 6909.90 | t |
| 2349.12.30 | Керамички производи од порцелана (укључујући неватросталну опеку, делове пећи и камина, вазе, ручке, кваке, знакове/мотиве за продавнице) | 6914.10 | t |
| 2349.12.50 | Остали неспецифични производи од керамике (искључујући производе од порцелана) | 6914.90.00 | t |
| 2351 | Производња цемента | | |
| 2351.11.00 | Клинкер цемент | 2523.10 | t |
| 2351.12.10 | Портландски цемент | 2523.2 | t |
| 2351.12.90 | Остали хидраулични цемент | 2523 [.30 +.90] | t |
| 2352 | Производња креча и гипса | | |
| 2352.10.33 | Негашени креч | 2522.10 | t |
| 2352.10.35 | Гашени креч | 2522.20 | t |
| 2352.10.50 | Хидраулични креч | 2522.30 | t |

† Нова шифра производа у Номенклатури.

Номенклатура индустријских производа за Годишњи извештај индустрије (ИНД-21)

| Шифра | Назив производа | HsCn | Јединица мере |
|-------------|--|----------------------|----------------|
| 2352.20.00 | Гипс, печени или калцијум-сулфат (укључујући за грађевинарство, за стоматологију и за израду тапета) | 2520.20 | t |
| 2352.30.30 | Доломит, калцинисан или синтерован, сиров, грубо клесан или само изрезан у блокове или плоче | 2518.20 | t |
| 2352.30.50 | Агломерисани доломит (укључујући тердоломит) | 2518.30 | t |
| 2361 | Производња производа од бетона намењених за грађевинарство | | |
| 2361.11.30 | Грађевински блокови и опека од цемента, бетона или вештачког камена | 6810.11 | t |
| 2361.11.50 | Подне плочице и сл. производи од цемента, вештачког камена или бетона (искључујући грађевинске блокове и опеку) | 6810.19 | t |
| 2361.12.00 | Монтажни грађевински елементи од цемента, вештачког камена или бетона | 6810.91 | t |
| 2361.20.00 | Монтажне куће од цемента или бетона | 9406 90 90b | ком. |
| 2362 | Производња производа од гипса намењених за грађевинарство | | |
| 2362.10.50 | Плоче, листови, оплате, плочице од гипса, превучене или ојачане папиром или картоном (искључујући производе агломерисане гипсом, украшене) | 6809.11 | m ² |
| 2362.10.90 | Плоче, листови, оплате, плочице од гипса, непревучене или неојачане папиром или картоном (искључујући производе агломерисане гипсом, украшене) | 6809.19 | m ² |
| 2363 | Производња свежег бетона | | |
| 2363.10.00 | Свеж бетон, припремљен за ливење | 3824.50.10 | t |
| 2364 | Производња малтера | | |
| 2364.10.00 | Фабрички малтер | 3824.50.90 | t |
| 2365 | Производња производа од цемента с влакнима | | |
| 2365.11.00 | Панели, плоче и сл., од биљних влакана, сламе и дрвних отпадака, агломерисаних цементом и осталим минералним везивима | 6808 | m ² |
| 2365.12.20 | Производи од азбестног цемента, цемента са целулозним влакнима и мешавинама влакана (азбест, целулоза или друга биљна влакна, синтетички полимер, стаклена или метална влакна итд.) и цемента или других хидрауличних везива која садрже азбест | 6811.40 | t |
| 2365.12.40 | Плоче, панели, плочице и слични производи од цемента, са целулозним влакнима или мешавинама влакана (азбест, целулоза или друга биљна влакна, синтетички полимер, стаклена или метална влакна итд.) и цемента или других хидрауличних везива која не садрже азбест | 6811 [.81 +.82] | t |
| 2365.12.70 | Производи од цемента са целулозним влакнима и слични производи који не садрже азбест (осим таласстих или других плоча, панела, плочица, црепова и сличних производа) | 6811 89 | t |
| 2369 | Производња осталих производа од бетона, гипса и цемента | | |
| 2369.11.00 | Остали производи од гипса или мешавине гипса, на другом месту непоменути | 6809.90 | t |
| 2369.19.30 | Цеви од цемента, бетона или вештачког камена | 6810.99a | t |
| 2369.19.80 | Остали производи од цемента, бетона или вештачког камена укључујући вазе, саксије, архитектонске или баштенске украсе, фигуре и сл.) | 6810.99b | t |
| 2370 | Сечење, обликовање и обрада камена | | |
| 2370.11.00 | Обрађени камен за споменике и грађевине и производи од њих: од мермера, травертина, алабастера (искључујући црепове, коцке и сл. производе највеће површине < 7 cm ² и ивичњаке) | 6802 [.21 +.91] | t |
| 2370.12.10 | Коцке, ивичњаки и плоче за плочице, од природног камена (осим од шкриљца) | 6801 | t |
| 2370.12.30 | Плоче, коцке и сл. производи чија је страна < 7 cm; вештачки обојен гранулат, зрнца и прах од природног камена | 6802.10 | t |
| 2370.12.60 | Гранит за споменике и грађевине и производи од њега (искључујући плочице, коцке и сличне производе чија је страна < 7 cm, ивичњаке, плоче за калдрму) | 6802 [.23 +.93] | t |
| 2370.12.70 | Остали обрађени камен за споменике и грађевине и производи од њих; (искључујући гранит или шкриљац, коцке и сл. производе, највеће површине < 7 cm ²) | 6802 [.29 +.92 +.99] | t |
| 2370.12.80 | Обрађени шкриљац и производи од шкриљца или агломерисаног шкриљца | 6803 | t |
| 2391 | Производња брусних производа | | |
| 2391.11.10 | Млинско камење и брусно камење, без постоља; за млевење, дробљење или развлакњивање | 6804.10 | t |
| 2391.11.20 | Млинско камење и брусно камење, брусна кола и сл., без постоља, од агломерисаног синтетичког или природног дијаманта (искључујући млинско камење и брусно камење за млевење, дробљење или развлакњивање) | 6804.21 | t |
| 2391.11.30 | Млинско камење и брусно камење, брусна кола и сл., без постоља, од вештачких абразива, с везивом од синтетичких или вештачких смола, појачани (искључујући млинско камење и брусно камење за млевење, дробљење или развлакњивање) | 6804.22.18 | t |
| 2391.11.40 | Млинско камење и брусно камење, без постоља, од синтетичких или вештачких абразива, с везивом од синтетичких или вештачких смола, неојачани, искључујући млинско камење и брусно камење за млевење, дробљење или развлакњивање | 6804.22.12 | t |

Номенклатура индустријских производа за Годишњи извештај индустрије (ИНД-21)

| Шифра | Назив производа | HsCn | Јединица мере |
|-------------------------|---|---------------------------------|--------------------|
| 2391.11.50 | Млинско камење и брусно камење, без постоља (абразиви), од синтетичких или вештачких абразива, с везивом од керамике или силиката, искључујући млинско камење и брусно камење за млевење, дробљење или развлакнивање | 6804.22.30 | t |
| 2391.11.90 | Остало млинско и брусно камење, без постоља; камен за ручно оштрење или полирање | 6804 [.22 (.50 +.90) +.23 +.30] | t |
| 2391.12.30 | Природни и вештачки брусни (абразивни) прах или зрнца на текстилној подлози | 6805.10 | хиљ.м ² |
| 2391.12.50 | Природни и вештачки брусни (абразивни) прах или зрнца на папирној или картонској подлози | 6805.20 | хиљ.м ² |
| 2391.12.90 | Природни и вештачки брусни (абразивни) прах или зрнца на подлогама осталих материјала (искључујући подлогу од тканог текстила, подлогу од папира или картона) | 6805.30 | хиљ.м ² |
| 2399 | Производња осталих производа од неметалних минерала | | |
| 2399.11.00 | Обрађена азбестна влакна; мешавине на основу азбеста и магнезијум-карбоната; производи од тих мешавина или од азбеста; фриксиони материјал и производи од фриксионог материјала, немонтирани на кочнице, спојнице и сл. | 6812 + 6813 | t |
| 2399.12.55 | Производи од битумена и сличних материјала, у ролнама | 6807.10.00 | м ² |
| 2399.12.90 | Производи на бази битумена (сем у ролнама) | 6807.90 | t |
| 2399.13.10 | Битуменске мешавине на бази битумена или природног асфалта као везива | 2715 | t |
| 2399.13.20 | Катранизовани макадам (термакадам) | 2517.30 | t |
| 2399.14.00 | Вештачки графит, колоидални и полуколоидални графит и препарати на бази графита | 3801 | t |
| 2399.15.00 | Вештачки корунд (искључујући механичке мешавине) | 2818.10 | t |
| 2399.19.10 | Вуна од шљаке, камена и сличне минералне вуне и њихове мешавине, у расутом стању, у листовима, плочама и намотима | 6806.10 | t |
| 2399.19.20 | Експандирани вермикулит, експандирана глина и сл. експандирани минерални материјали и њихове мешавине | 6806.20 | t |
| 2399.19.30 | Мешавине и производи од минералних материјала за топлотну или звучну изолацију, на другом месту непоменути | 6806.90 | t |
| 2399.19.40 ^я | Калцинирани каолин | 2507 00 20b | t |
| 2399.19.50 | Обрађени лискун (тињац) и производи од лискуна (тињаца) | 6814 | t |
| 2399.19.70 | Производи од графита или других врста угљеника, осим за електротехничку употребу | 6815.10 | t |
| 2399.19.80 | Производи од тресета (укључујући плоче, ваљкасте чауре); (искључујући текстилне производе од тресетних влакана) | 6815.20 | t |
| 2399.19.90 | Производи од камена и других минералних материја, на другом месту непоменути | 6815.99 | t |

^я Нова шифра производа у Номенклатури.

Номенклатура индустријских производа за Годишњи извештај индустрије (ИНД-21)

| Шифра | Назив производа | HsCn | Јединица мере |
|-------------|--|--|---------------|
| 24 | Производња основних метала | | |
| 2410 | Производња сировог гвожђа, челика и феролегура | | |
| 2410.11.00 | Сирово гвожђе и манганово (огледаласто) гвожђе у блоковима и другим примарним облицима | 7201 | t |
| 2410.12.15 | Фероманган | 7202.1 | t |
| 2410.12.30 | Феросилицијум | 7202.2 | t |
| 2410.12.45 | Феросиликоманган | 7202.30 | t |
| 2410.12.60 | Ферохром | 7202.4 | t |
| 2410.12.75 | Феромолибден | 7202.70 | t |
| 2410.12.90 | Остале феролегуре, на другом месту непоменуте | 7202 [.50 +.60 +.80 +.9] | t |
| 2410.13.00 | Производи од гвожђа добијени директном редукцијом руде гвожђа и остали сунђерасти производи од гвожђа, у комадима, пелетама или сличним облицима; гвожђе минималне чистоће 99,94% по маси, у комадима, пелетима или сличним облицима | 7203 | t |
| 2410.14.10 | Грануле и прах од сировог гвожђа, мангановог (огледаластог) гвожђа или челика | 7205 | t |
| 2410.14.20 | Отпаци и остаци од гвожђа или челика; отпадни инготи, слабови и др. од гвожђа или челика, за претапање | 7204.50 | t |
| 2410.21.10 | Пљоснати полупроизводи (од нелегираног челика) | 7207 [.12 +.20.3] | t |
| 2410.21.21 | Инготи, остали примарни облици, као и дугачки полупроизводи за производњу бешавних цеви (од нелегираног челика) | 7206.10 + 7207 [.11.1 +.19.12 +.20(.11 +.15 +.17 +.52)]a | t |
| 2410.21.22 | Остали инготи, примарни облици, као и дугачки полупроизводи, укључујући бланкове (од нелегираног челика) | 7206.90 + 7207 [.11(.1b +.90) +.19 (.12b +.19 +.80) +.20(.11b +.15b +.17b +.19 +.52b +.59 +.80)] | t |
| 2410.22.10 | Пљоснати полупроизводи (од нерђајућег челика) | 7218.91 | t |
| 2410.22.21 | Инготи, остали примарни облици, као и дугачки полупроизводи за производњу бешавних цеви (од нерђајућег челика) | 7218 [.10 +.99(.11 +.20)]a | t |
| 2410.22.22 | Остали инготи, примарни облици, као и дугачки полупроизводи, укључујући бланкове (од нерђајућег челика) | 7218 [.10b +.99(.11b +.19 +.20b +.80)] | t |
| 2410.23.10 | Пљоснати полупроизводи (од легираног челика који није нерђајући) | 7224.90.14 | t |
| 2410.23.21 | Инготи, остали примарни облици, као и дугачки полупроизводи за производњу бешавних цеви (од легираног челика који није нерђајући) | 7224 [.10 +.90(.0 +.3)]a | t |
| 2410.23.22 | Остали инготи, примарни облици, као и дугачки полупроизводи (од легираног челика који није нерђајући) | 7224 [.10b +.90(.0b +.18 +.3b +.90)] | t |
| 2410.31.10 | Топло ваљани пљоснати производи од гвожђа или нелегираног челика, ширине ≥ 600 mm, неплатирани и непревучени, у котуровима | 7208 [.10 +.2 +.3] | t |
| 2410.31.30 | Топло ваљани пљоснати производи од гвожђа или нелегираног челика, ширине ≥ 600 mm, не у котуровима, једноставно топло ваљани, неплатирани, непревучени и непрекривени, са рељефним узорцима непосредно због процеса ваљања и производи дебљине $< 4,75$ mm, без рељефних узорака | 7208 [.40 +.53.90 +.54] | t |
| 2410.31.50 | Топло ваљани производи од гвожђа или нелегираног челика, ширине ≥ 600 mm (искључујући широке плоче), не у котуровима, једноставно вруће ваљани, неплатирани, непревучени и непрекривени, без рељефних узорака; пљоснато ваљани производи од гвожђа или челика, ширине ≥ 600 mm | 7208 [.51 +.52 +.53.10 +.90] | t |
| 2410.32.10 | Топло ваљани производи од гвожђа или нелегираног челика, једноставно ваљани са четири стране или у затвореном калибру, неплатирани, непревучени или непрекривени, ширине > 150 mm али < 600 mm и дебљине ≥ 4 mm, не у котуровима, без рељефних узорака | 7211.13 | t |
| 2410.32.30 | Топло ваљани производи од гвожђа или нелегираног челика, ширине < 600 mm, једноставно топло ваљани, неплатирани, непревучени и непрекривени (искључујући широке плоче) | 7211 [.14 +.19] | t |
| 2410.33.10 | Топло ваљани пљоснати производи у котуровима, за поновно ваљање, ширине ≥ 600 mm, од нерђајућег челика | 7219.1a | t |
| 2410.33.20 | Остали топло ваљани пљоснати производи у котуровима, ширине ≥ 600 mm, од нерђајућег челика | 7219.1b | t |
| 2410.33.30 | Плоче и лимови добијени сечењем широких топло ваљаних трака, ширине ≥ 600 mm, од нерђајућег челика | 7219 [.22 +.23 +.24] | t |
| 2410.33.40 | Плоче и лимови, топло ваљани, ненамотани (у таблама), дебљине веће од 10 mm, од нерђајућег челика | 7219.21 | t |
| 2410.34.10 | Топло ваљани пљоснати производи у котуровима, за поновно ваљање, ширине мање од 600 mm, од нерђајућег челика | 7220.1a | t |
| 2410.34.20 | Остали топло ваљани пљоснати производи у котуровима, ширине мање од 600 mm, од нерђајућег челика | 7220.1b | t |
| 2410.35.10 | Пљоснати ваљани производи од алатског или легираног челика, ширине ≥ 600 mm, топло ваљани, без даље обраде, у котуровима (искључујући производе од брзорезног челика или силицијумовог челика за електролим) | 7225.30 (.10 +.90) | t |
| 2410.35.20 | Пљоснати ваљани производи од брзорезног челика, ширине ≥ 600 mm, хладно или топло ваљани (хладно редуковани) | 7225 [30.30 +.40.15 +.50.20] | t |

Номенклатура индустријских производа за Годишњи извештај индустрије (ИНД-21)

| Шифра | Назив производа | HsCn | Јединица мере |
|------------|--|---|---------------|
| 2410.35.30 | Пљоснати ваљани производи од алатског или легираног челика, сем од нерђајућег челика, ширине ≥ 600 mm, топло ваљани, не у котуровима (искључујући органски прекривене производе, производе дебљине $< 4,75$ mm и производе од брзорезног челика) | 7225.40 (.12 +.40 +.60) | t |
| 2410.35.40 | Пљоснати ваљани производи од легираног челика, сем од нерђајућег челика, ширине ≥ 600 mm, топло ваљани, без даље обраде, не у котуровима, дебљине $< 4,75$ mm (искључујући производе од алатског челика, брзорезног челика или силицијум-електрочелика) | 7225.40.90 | t |
| 2410.35.50 | Пљоснати ваљани производи од легираног челика, ширине ≥ 600 mm, хладно или топло ваљани ("хладно деформисани") и даље обрађени (искључујући платирани или цинком превучене производе и производе од силицијум-електрочелика) | 7225.99 | t |
| 2410.36.00 | Пљоснати ваљани производи од осталог легираног челика, сем нерђајућег, топло ваљани, даље необрађени (искључујући производе од брзорезног челика или силицијум-електрочелика) | 7226.91 | t |
| 2410.41.10 | Непрекривени, хладно ваљани листови, плоче и траке, ширине ≥ 600 mm, од челика, сем од нерђајућег челика | 7209 [.15 +16.90a +.17.90a +.18.9a +.25 +.26.90a + .27.90a + .28.90a +.90a] | t |
| 2410.41.30 | Електролимови и траке, без даље обраде каљењем, ширине ≥ 600 mm | 7209 [.16.90 +.17.90 +.18.9 +.26.90 +.27.90 +.28.90 +.90]b | t |
| 2410.41.50 | Електролимови и траке, не зрнасто оријентисани, ширине ≥ 600 mm | 7209 [.16.10 +.17.10 +.18.10 +.26.10 +.27.10 +.28.10] | t |
| 2410.42.00 | Хладно ваљани лимови, плоче и широке траке, ширине ≥ 600 mm, од нерђајућег челика | 7219 [.3 +.90] | t |
| 2410.43.00 | Пљоснати ваљани производи од другог нелегираног челика, хладно ваљани, без даље обраде, ширине ≥ 600 mm (искључујући производе од брзорезног челика или силицијумовог челика за електролим) | 7225.50.80 | t |
| 2410.51.10 | Лим и остали калајисани лимови и траке, укључујући челик, електролитички пресвучен хромом | 7210 [.1 +.50 +.70.10 +.90.40] + 7212.10.10 | t |
| 2410.51.20 | Пљоснати ваљани производи од челика или нелегираног челика, ширине ≥ 600 mm, електролитички превучени или прекривени цинком | 7210.30 | t |
| 2410.51.30 | Лимови и траке превучени металом, ширине ≥ 600 mm | 7210 [.20 +.4 +.6 +.90.80] | t |
| 2410.51.40 | Лимови превучени органским материјама, ширине ≥ 600 mm | 7210.70.80 | t |
| 2410.51.50 | Пљоснати ваљани производи од челика или нелегираног челика, ширине ≥ 600 mm, платирани | 7210.90.30 | t |
| 2410.52.10 | Пљоснати ваљани производи од челика или нелегираног челика, сем од нерђајућег челика, ширине ≥ 600 mm, топло ваљани или хладно ваљани (хладно редуковани) и електролитички платирани или превучени цинком (искључујући производе од силицијумовог челика за електролим) | 7225.91 | t |
| 2410.52.30 | Пљоснати ваљани производи од нелегираног челика, сем од нерђајућег челика, ширине ≥ 600 mm, топло ваљани или хладно ваљани (хладно редуковани) и електролитички платирани или превучени цинком (искључујући производе од силицијумовог челика за електролим) | 7225.92 | t |
| 2410.53.10 | Електролимови и траке оријентисане структуре, ширине ≥ 600 mm | 7225.11 | t |
| 2410.53.30 | Пљоснати ваљани производи од силицијумовог електрочелика, неоријентисане структуре, ширине ≥ 600 mm | 7225.19 | t |
| 2410.54.10 | Хладно ваљане, расечене електротраке, оријентисане структуре, од силицијумовог електрочелика, ширине < 600 mm | 7226.11 | t |
| 2410.54.30 | Пљоснати ваљани производи од силицијумовог електрочелика, ширине < 600 mm, неоријентисане структуре | 7226.19 | t |
| 2410.55.00 | Пљоснати ваљани производи од брзорезног челика, ширине < 600 mm | 7226.20 | t |
| 2410.61.10 | Ребрасте и остале жице са удубљењима, жљобовима или другим деформацијама добијеним у процесу ваљања | 7213.10 | t |
| 2410.61.20 | Жица од челика за аутомате | 7213.20 | t |
| 2410.61.30 | Жица за армирање бетона (мреже од ребрастих шипки) | 7213.91.10 | t |
| 2410.61.40 | Жица за производњу ауто-корда | 7213.91.20 | t |
| 2410.61.90 | Остала жица (од нелегираног челика) | 7213 [.91 (.4 +.70 +.90) +.99] | t |
| 2410.62.10 | Топло ваљане шипке за армирање бетона | 7214 [.20 +.99.10] | t |
| 2410.62.30 | Топло ваљане шипке од слободно резаног челика | 7214.30 | t |
| 2410.62.50 | Коване или топловаљане шипке од гвозђа или нелегираног челика (искључујући шупље шипке за сврдла и шипке од слободно резаног челика) | 7214 [.10 +.91 +.99 (.3 +.50 +.7 +.95)] | t |
| 2410.63.00 | Топло ваљана жица, у котуровима, од нерђајућег челика | 7221 | t |
| 2410.64.10 | Топло ваљане шипке и профили кружног попречног пресека, од нерђајућег челика | 7222.11 | t |
| 2410.64.30 | Шипке и профили од нерђајућег челика, само топло ваљани, топовучени или истиснути (сем шипки округлог попречног пресека) | 7222.19 | t |
| 2410.64.50 | Коване шипке и профили од нерђајућег челика | 7222 30 (.51 +.91) | t |
| 2410.64.70 | Шипке и профили од нерђајућег челика, хладно формирани или дорађени или топло формирани или дорађени, на другом месту непоменути (сем кованих производа) | 7222.30.97 | t |

Номенклатура индустријских производа за Годишњи извештај индустрије (ИНД-21)

| Шифра | Назив производа | HsCn | Јединица мере |
|-------------|--|---|---------------|
| 2410.65.10 | Топло ваљане жице, у котуровима, од брзорезног челика | 7227.10 | t |
| 2410.65.30 | Шипке од силицијум-манганског челика, топло ваљане, у неправилно навијеним котуровима | 7227.20 | t |
| 2410.65.50 | Топло ваљана жица (од челика, за кугличне лежајеве) | 7227.90.50 | t |
| 2410.65.70 | Шипке од осталих нелегираних челика, сем од нерђајућег челика, топло ваљане, у неправилно навијеним котуровима (искључујући производе од лежајног челика, брзорезног челика или силицијумовог челика за електролим) | 7227.90 (.10 +.95) | t |
| 2410.66.10 | Топло ваљане шипке од брзорезног челика | 7228.10 (.20 +.50) | t |
| 2410.66.20 | Топло ваљане шипке од силицијум-манганског челика | 7228.20 (.10 +.91) | t |
| 2410.66.30 | Топло ваљане шипке за кугличне лежајеве | 7228.30.4 | t |
| 2410.66.40 | Топло ваљане шипке од алатног челика | 7228 [.30.20 +.40.10] | t |
| 2410.66.50 | Топло ваљане шипке (искључујући шупље бушеће шипке) од легираног челика (сем од нерђајућег, алатног, силицијум-мангановог, лежајног и брзорезног челика) | 7228 [.30 (.6 +.70 +.89) +.40.90 +.60.20] | t |
| 2410.66.60 | Хладнообликоване или хладнодовршене шипке (хладним вучењем) од легираног челика, обојене, прекривене, обложене или даље обрађене | 7228.60.80 | t |
| 2410.67.00 | Шупљи челик за бушаће шипке од легираног или нелегираног челика | 7228.8 | t |
| 2410.71.10 | U-профили, висине 80 mm или више, од нелегираног челика | 7216.31 | t |
| 2410.71.20 | I-профили, висине 80 mm или више, од нелегираног челика | 7216.32 | t |
| 2410.71.30 | H-профили висине 80mm од нелегираног челика | 7216.33 | t |
| 2410.71.40 | Остали угаони или други профили, топло ваљани, без даље обраде, топло вучени или истиснути, од нелегираног челика | 7216 [.10 +.2 +.40 +.50] | t |
| 2410.72.00 | Профили, топло ваљани, топло вучени или истиснути, без даље обраде, од нерђајућег челика | 7222.40 (.10 +.90) | t |
| 2410.73.00 | Профили, топло ваљани, топло вучени или истиснути, без даље обраде, од осталог легираног челика | 7228.70.10 | t |
| 2410.74.10 | Талпе од челика | 7301.1 | t |
| 2410.74.20 | Заварени и хладно обликовани профили, од челика | 7301.2 | t |
| 2410.75.00 | Шински материјал, од челика | 7302 | t |
| 2420 | Производња челичних цеви, шупљих профила и фитинга | | |
| 2420.11.10 | Цеви, без шава, за нафтоводе или гасоводе, од нерђајућег челика | 7304.11 | t |
| 2420.11.50 | Цеви, без шава, за нафтоводе или гасоводе, од осталог челика сем од нерђајућег челика | 7304.19 | t |
| 2420.12.10 | Заштитне цеви (<i>casing</i>), производне цеви (<i>tubing</i>) и бушаће шипке, без шава, које се користе при бушењу за добијање нафте или гаса, од нерђајућег челика | 7304 [.22 +.24] | t |
| 2420.12.50 | Заштитне цеви (<i>casing</i>), производне цеви (<i>tubing</i>) и бушаће шипке, без шава, које се користе при бушењу за добијање нафте или гаса, од челика, сем од нерђајућег челика | 7304 [.23 +.29] | t |
| 2420.13.10 | Цеви, без шава, са кружним попречним пресеком, од нерђајућег челика, сем цеви за нафтоводе или гасоводе и заштитне цеви (<i>casing</i>) и производних цеви (<i>tubing</i>) као и сврдластих цеви, које се користе при бушењу, за добијање нафте или гаса | 7304.4 | t |
| 2420.13.30 | Прецизне цеви, без шава, са кружним попречним пресеком, хладно вучене или хладно ваљане, од челика, сем од нерђајућег челика | 7304 [.31.20 +.51.81] | t |
| 2420.13.50 | Цеви, без шава, са кружним попречним пресеком, хладно вучене или хладно ваљане, од челика, сем од нерђајућег челика (сем прецизних цеви) | 7304 [.31.80 +.51(.1 +.89)] | t |
| 2420.13.70 | Цеви, без шава, са кружним попречним пресеком, топло довршене, од челика, сем од нерђајућег челика (сем цеви за нафтоводе или гасоводе и заштитних цеви (<i>casing</i>) и производних цеви (<i>tubing</i>) као и бушаће шипке, које се користе при бушењу, за добијање нафте и гаса | 7304 [.39 +.59] | t |
| 2420.14.00 | Цеви, и шупљи профили, бешавни од гвожђа (осим од ливеног гвожђа или челика) | 7304.9 | t |
| 2420.21.10 | Цеви, уздужно варене, за за нафтоводе или гасоводе, спољашњег пречника > 406,4 mm, од гвожђа или челика | 7305 [.11 +.12] | t |
| 2420.21.50 | Цеви, сем уздужно варених, за нафтоводе или гасоводе, спољашњег пречника > 406,4 mm, од гвожђа или челика | 7305.19 | t |
| 2420.22.00 | Заштитне цеви ("casing"), варене, које се користе при варењу, за добијање нафте или гаса, спољашњег пречника > 406,4 mm, од челика | 7305.2 | t |
| 2420.23.00 | Цеви, варене, спољашњег пречника > 406,4 mm, од челика сем цеви за нафтоводе или гасоводе и заштитних цеви (<i>casing</i>) и производних цеви (<i>tubing</i>), које се користе за добијање нафте или гаса | 7305.3 | t |
| 2420.24.00 | Цеви, са отвореним спојевима, заковане или затворене на сличан начин, спољашњег пречника > 406,4 mm, од челика (сем цеви за нафтоводе или гасоводе, заштитних цеви (<i>casing</i>) и производних цеви (<i>tubing</i>), које се користе за добијање нафте или гаса као и варених цеви | 7305.9 | t |
| 2420.31.10 | Цеви, уздужно или спирално варене, за нафтоводе или гасоводе, спољашњег пречника > 406,4 mm, од нерђајућег челика | 7306.11 | t |

Номенклатура индустријских производа за Годишњи извештај индустрије (ИНД-21)

| Шифра | Назив производа | HsCn | Јединица мере |
|-------------|---|-------------------------------------|---------------|
| 2420.31.50 | Цеви, уздужно или спирално варене, за нафтоводе или гасоводе спољашњег пречника $\leq 406,4$ mm, од челика, сем од нерђајућег челика | 7306.19 | t |
| 2420.32.10 | Заштитне цеви (<i>casing</i>) и производне цеви (<i>tubing</i>), варене, које се користе при бушењу за добијање нафте или гаса, спољашњег пречника $\leq 406,4$ mm, од нерђајућег челика | 7306.21 | t |
| 2420.32.50 | Заштитне цеви ("casing") и производне цеви ("tubing"), варене, које се користе при бушењу за добијање нафте или гаса спољашњег пречника $\leq 406,4$ mm, од челика, сем од нерђајућег челика | 7306.29 | t |
| 2420.33.10 | Цеви, варене, кружног попречног пресека, спољашњег пречника $\leq 406,4$ mm, од нерђајућег челика (сем цеви за нафтоводе или гасоводе и заштитних цеви (<i>casing</i>) и производних цеви (<i>tubing</i>), које се користе за добијање нафте или гаса) | 7306.4 | t |
| 2420.33.40 | Прецизне цеви, варене, кружног попречног пресека, спољашњег пречника $\leq 406,4$ mm, од челика, сем од нерђајућег челика | 7306 [.30.1 +.50.20] | t |
| 2420.33.70 | Цеви, вруће или хладно обликоване или варене, кружног попречног пресека, спољашњег пречника $\leq 406,4$ mm, од челика, сем од нерђајућег челика | 7306 [.30(.4 +.7 +.80) +.50.80] | t |
| 2420.34.10 | Цеви, вруће или хладно обликоване или варене, без кружног попречног пресека, од нерђајућег челика | 7306 [61.10 +.69.10] | t |
| 2420.34.30 | Цеви, вруће или хладно обликоване или варене, квадратног или правоугаоног пресека, дебљине зида ≤ 2 mm, од челика, сем од нерђајућег челика | 7306.61.92 | t |
| 2420.34.50 | Цеви, вруће или хладно обликоване или варене, квадратног или правоугаоног пресека, дебљине зида > 2 mm, од челика, сем од нерђајућег челика | 7306.61.99 | t |
| 2420.34.70 | Цеви, вруће или хладно обликоване или варене, некружног пречног пресека, сем квадратног или правоугаоног, од челика; искључујући од нерђајућег челика | 7306.69.90 | t |
| 2420.35.00 | Цеви, са отвореним спојевима, заковане или затворене на сличан начин, од челика (сем цеви за нафтоводе или гасоводе, заштитних цеви (<i>casing</i>) и производних цеви (<i>tubing</i>), које се користе при бушењу за добијање нафте или гаса других варених цеви) | 7306.9 | t |
| 2420.40.10 | Прирубнице, од челика, неливене | 7307 [.21 +.91] | t |
| 2420.40.30 | Колена, завоји, спојнице, наглавци и остали навојни прибор за цеви, од челика (искључујући ливени прибор) | 7307 [.22 +.29.10 +.92 +.99.10] | t |
| 2420.40.50 | Колена, завоји, спојнице, наглавци и остали цевни прибор за заваривање, од челика (искључујући ливени прибор) | 7307 [.29(.30 +.90) +.99(.30 +.90)] | t |
| 2420.40.73 | Чеono заварена колена и лукови, од челика, неливени | 7307 [.23.10 +.93(.11 +.91)] | t |
| 2420.40.75 | Чеono заварени цевни прибор (осим колена и лукова), од челика, неливени | 7307 [.23.90 +.93(.19 +.99)] | t |
| 2431 | Хладно ваљање шипки | | |
| 2431.10.10 | Хладно обликоване или хладно довршене шипке, од нелегираног, слободно резаног челика; без даље обраде (искључујући хладно обликовање и хладно довршавање) | 7215.1 | t |
| 2431.10.20 | Остале хладно обликоване или хладно довршене шипке (нпр. хладним вучењем), од нелегираног челика, са $< 0,25\%$ квадратног или правоугаоног попречног пресека (искључујући од слободно резаног челика) | 7215.50.19 | t |
| 2431.10.30 | Остале хладно обликоване или хладно довршене шипке и жице (нпр. хладним вучењем), од нелегираног челика, са $< 0,25\%$ правоугаоног попречног пресека (искључујући квадратни); (искључујући од слободно резаног челика) | 7215.50.11 | t |
| 2431.10.40 | Остале шипке и жице од гвожђа или нелегираног челика, хладно обликоване или хладно довршене и даље обрађене или топло обликоване и даље обрађене, на другом месту непоменуте (искључујући топло ваљање, топло вучене, даље необрађене, осим кованих и обложених) | 7215.9 | t |
| 2431.10.50 | Остале шипке и жице од гвожђа или нелегираног челика, хладно обликоване или хладно довршене (нпр. хладним вучењем), са $\geq 0,25$ угљеника (искључујући од брзорезног челика) | 7215.50.80 | t |
| 2431.10.60 | Угаони елементи; облици и секције; од гвожђа или нелегираног челика, без даље обраде (сем хладног обликовања и хладног довршавања тј. хладног вучења); (искључујући профилисане лимове) | 7216.69 | t |
| 2431.20.10 | Шипке и жице; од брзорезног челика; хладно обликоване или хладно довршене, и даље обрађене или вруће обликоване и даље обрађене (сем кованих производа, полупроизвода и плоснато ваљаних производа, вруће ваљане жице у неправилно искривљеним намотима) | 7228(.10.90 +.20.99) | t |
| 2431.20.20 | Шипке/жице са 0,9 % до 1,15% угљеника, 0,5 % до 2% хрома, и, уколико је присутан, $\leq 0,5$ % молибдена, само хладно обликоване или хладно довршене (нпр. хладним вучењем), (сем кованих производа, полупроизвода и плоснато ваљаних производа, вруће ваљане жице у неправилно искривљеним намотима) | 7228.50.40 | t |

Номенклатура индустријских производа за Годишњи извештај индустрије (ИНД-21)

| Шифра | Назив производа | HsCn | Јединица мере |
|-------------|---|---|---------------|
| 2431.20.30 | Шипке и жице од алатног гвожђа, хладно обликоване или хладно довршене, (сем кованих производа, полупроизвода и пљоснато ваљаних производа, вруће ваљане жице у неправилно искривљеним намотима) | 7228.50.20 | t |
| 2431.20.40 | Шипке и жице од легираног гвожђа, хладно обликоване или хладно довршене | 7228.50 (.6 +.80) | t |
| 2431.20.50 | Хладно обликовани или хладно довршени (хладним вучењем), профили, од легираног челика, осим од нерђајућег | 7228.70.90 | t |
| 2431.30.00 | Хладно вучене шипке и чврсти профили, од нерђајућег челика | 7222.2 | t |
| 2432 | Хладно ваљање пљоснатих производа | | |
| 2432.10.11 | Хладно ваљане уске траке, ширине < 600 mm, од нелегираног челика, са тежинским учешћем < 0,25% угљеника | 7211 [.23(.30 +.80) +.90]a | t |
| 2432.10.12 | Хладно ваљане уске траке, ширине < 600 mm, од нелегираног челика, са тежинским учешћем угљеника између 0,25% и 0,6% | 7211.29a | t |
| 2432.10.14 | Хладно ваљане уске траке, ширине < 600 mm, од нелегираног челика, са тежинским учешћем < 0,6% угљеника | 7211.29b | t |
| 2432.10.16 | Хладно ваљане уске траке од легираног челика, осим од нерђајућег и електрочелика, ширине < 600 mm | 7226.92a | t |
| 2432.10.18 | Хладно ваљане уске траке од нерђајућег челика (искључујући изоловане електротраке и валовите траке, једнострано назупчане или косо нарезане), ширине < 600 mm | 7220 [.20 + .90]a | t |
| 2432.10.22 | Хладно ваљане расечене траке од нелегираног челика и легираног челика, који није нерђајући или електрочелик, ширине < 600 mm | 7211 [.23(.30 +.80)b +.29c +.90b] + 7226.92b | t |
| 2432.10.25 | Пљоснато ваљани производи од гвожђа или нелегираног челика, ширине < 600 mm, једноставно хладноваљани, неплатирани, непревучени или непрекривени, који садрже < 0,25% угљеника | 7211.23.20 | t |
| 2432.10.28 | Хладно ваљане расечене траке од нерђајућег челика, ширине < 600 mm | 7220 [.20 + .90]b | t |
| 2432.10.30 | Пљоснато ваљани производи од легираног челика, сем од нерђајућег челика, ширине < 600 mm, вруће ваљани или хладно ваљани ("хладно деформисани") и електролитски платирани или превучени цинком (сем производа од брзорезног или силицијумовог челика) | 7226.99.10 | t |
| 2432.10.40 | Пљоснато ваљани производи од легираног челика, сем од нерђајућег челика, ширине < 600 mm, врућеваљани или хладноваљани ("хладно деформисани") и платирани или превучени цинком (сем електролитски платираних или производа од брзорезног или силицијумовог челика) | 7226.99.30 | t |
| 2432.10.50 | Пљоснато ваљани производи од легираног челика, сем од нерђајућег челика, ширине < 600 mm, вруће ваљани или хладно ваљани ("хладно деформисани") и даље обрађени (сем платираних и цинком превучених производа и производа од брзорезног или силицијум-електричног челика) | 7226.99.70 | t |
| 2432.20.10 | Обложене, хладно ваљане уске траке, од нелегираног челика (искључујући изоловане електротраке), ширине < 600 mm | 7212.6 | t |
| 2432.20.20 | Челични листови и траке, превучени металом врућим умакањем, ширине < 600 mm | 7212 [.10.90 +.20 +.30 + .50(.20 +.30 +.40 +.90)]a | t |
| 2432.20.30 | Челични лимови, превучени органским материјама, ширине < 600 mm | 7212.40 (.20 +.80a) | t |
| 2432.20.40 | Хладно ваљане цепане траке, од нелегираног челика, превучене металом врућим умакањем, ширине < 600 mm | 7212 [.10.90b +.30b +.50(.20b +.30b +.40b +.6 +.90b)] | t |
| 2432.20.50 | Хладно ваљане цепане траке, од нелегираног челика, електролитички превучене металом, ширине < 600 mm | 7212 [.20b + .50(.20 +.30 +.40 +.90)c] | t |
| 2432.20.60 | Хладно ваљане цепане траке од лимова, превучене органским материјама, ширине < 600 mm | 7212.40.80b | t |
| 2433 | Хладно обликовање профила | | |
| 2433.11.10 | Хладно обликовани профили, добијени од пљоснатих производа нелегираног челика, непревучени | 7216.61 | t |
| 2433.11.30 | Хладно обликовани профили, добијени од пљоснатих производа, од нелегираног челика, превученим цинком | 7216.91.80 | t |
| 2433.11.50 | Угаони профили и остали профили од гвожђа или нелегираног челика, хладно обликовани или хладно дорађени и даље обрађени, или ковани без даље обраде, или вруће обликовани другим средствима (сем пљоснато ваљаних производа) | 7216.99 | t |
| 2433.12.00 | Хладно обликовани профили, добијени од пљоснатих производа, од нерђајућег челика | 7222.40.50 | t |
| 2433.20.00 | Хладно профилисани (ребрасти) листови, добијени од пљоснатих производа, од нерђајућег челика | 7216.91.10 | t |
| 2433.30.00 | Елементи конструкције (плоче, профили) претежно од гвожђа или челика (искључујући монтажне зграде) | 7308.90.51 | t |
| 2434 | Хладно вучење жице | | |
| 2434.11.30 | Жица од гвожђа или нелегираног челика, која садржи < 0,25% угљеника, укључујући ребрасту жицу, искључујући уплетену жицу, бодљикаву жицу за ораде, изоловану електричну жицу | 7217 [.10(.10 +.3) +.20(.10 +.30) +.30.4 +.90.20] | t |

Номенклатура индустријских производа за Годишњи извештај индустрије (ИНД-21)

| Шифра | Назив производа | HsCn | Јединица мере |
|-------------|--|---------------------------------------|---------------|
| 2434.11.50 | Жица од гвожђа или нелегираног челика, која садржи између 0,25 - 0,6 % угљеника, укључујући ребрасту жицу, искључујући уплетену жицу, бодљикаву жицу за оградае, дуплекс жицу, изоловану електричну жицу | 7217 [.10.50 +.20.50 +.30.50 +.90.50] | t |
| 2434.11.70 | Жица од гвожђа или нелегираног челика, која садржи ≥ 0,6% угљеника, укључујући ребрасту жицу (искључујући уплетену жицу, бодљикаву жицу за оградае, дуплекс жицу, изоловану електричну жицу) | 7217 [.10.90 +.20.90 +.30.90 +.90.90] | t |
| 2434.12.00 | Жица, од нерђајућег челика (искључујући врло фину, стерилну жицу за хируршке потребе) | 7223 | t |
| 2434.13.00 | Жица од легираног челика (искључујући уплетену жицу, бодљикаву жицу за оградае, изоловану електричну жицу, од нерђајућег челика) | 7229 | t |
| 2441 | Производња племенитих метала | | |
| 2441.10.30 | Сребро (укључујући позлаћено и платинирано), необрађено или у праху | 7106 [.10 +.91] | kg |
| 2441.10.50 | Сребро (укључујући позлаћено и платинирано), као полупроизвод | 7106.92 | kg |
| 2441.20.30 | Злато (укључујући платинирано), необрађено или у праху, за немонетарне сврхе | 7108 [.11 +.12] | kg |
| 2441.20.50 | Злато (укључујући платинирано), као полупроизвод за немонетарне сврхе (искључујући необрађено или у праху) | 7108.13 | kg |
| 2441.20.70 | Монетарно злато (укључујући платинирано) | 7108.2 | kg |
| 2441.30.30 | Платина, паладијум, родијум, иридијум, осмијум и рутенијум, необрађени или у праху | 7110 [.11 +.21 +.31 +.41] | kg |
| 2441.30.50 | Платина, паладијум, родијум, иридијум, осмијум и рутенијум, у облику полупроизвода | 7110 [.19 +.29 +.39 +.49] | kg |
| 2441.30.70 | Катализатори у облику жичане тканине, решетке или мреже, од платине | 7115.1 | kg |
| 2441.40.00 | Основни метали или сребро, позлаћени, даље необрађени, осим као полупроизвод | 7109 | kg |
| 2441.50.30 | Посребрени основни метали, даље необрађени, осим као полупроизвод | 7107 | kg |
| 2441.50.50 | Платинирани основни метали, даље необрађени, осим као полупроизвод | 7111 | kg |
| 2442 | Производња алуминијума | | |
| 2442.11.30 | Сирови алуминијум, нелегирани (искључујући прах и љуспице) | 7601.1 | t |
| 2442.11.54 | Сирови алуминијум, легуре (искључујући прах и љуспице) | 7601[.20(.20 + .80)] | t |
| 2442.12.00 | Алуминијум-оксид (осим вештачког корунда) | 2818.2 | t |
| 2442.21.00 | Прах и љуспице, од алуминијума (искључујући оне које се користе за израду боја) | 7603 | t |
| 2442.22.30 | Шипке и профили од нелегираног алуминијума (искључујући шипке и профиле, припремљене у конструкцијама) | 7604.1 | t |
| 2442.22.50 | Шипке, профили и шупљи профили од легираног алуминијума (искључујући шипке и профиле, припремљене у конструкцијама) | 7604.2 | t |
| 2442.23.30 | Жица од нелегираног алуминијума (искључујући изоловане електричне жице, каблове и ужад ојачане алуминијумском жицом, уплетене жице и каблове) | 7605.1 | t |
| 2442.23.50 | Жице од легура алуминијума (искључујући изоловане електричне жице, каблове и ужад ојачане алуминијумском жицом, уплетене жице и каблове) | 7605.2 | t |
| 2442.24.30 | Алуминијумске плоче, лимови и траке дебљине > 0,2 mm | 7606 [.11 +.91] | t |
| 2442.24.50 | Алуминијумске плоче, лимови и траке дебљине > 0,2 mm, легиране | 7606 [.12 +.92] | t |
| 2442.25.00 | Алуминијумске фолије (без подлоге), дебљине ≤ 0,2 mm | 7607 | t |
| 2442.26.30 | Цеви од нелегираног алуминијума (искључујући шупље профиле, прибор за цеви, савитљиве цеви, цеви које се користе у конструкцијама, као делови мотора или возила, и слично) | 7608.1 | t |
| 2442.26.50 | Цеви од легура алуминијума (искључујући шупље профиле, прибор за цеви, савитљиве цеви, цеви, које се користе у конструкцијама, као делови мотора или возила, и слично) | 7608.2 | t |
| 2442.26.70 | Прибор за цеви од алуминијума (укључујући спојнице, колена и наглавке); (искључујући прибор са славинама, вентиле, носаче, цеви, вијке и навртње) | 7609 | t |
| 2443 | Производња олова, цинка и калаја | | |
| 2443.11.30 | Олово, сирово, рафинисано (искључујући прах и љуспице) | 7801.1 | t |
| 2443.11.50 | Сирово олово, са антимоном (искључујући у праху или љупицама) | 7801.91 | t |
| 2443.11.90 | Остало сирово олово (искључујући у праху или љупицама), сирово олово које садржи антимон рафинисани | 7801.99 | t |
| 2443.12.30 | Сирови цинк, нелегирани (искључујући прашину, прах и љуспице) | 7901.1 | t |
| 2443.12.50 | Сирови цинк, легирани (искључујући прашину, прах и љуспице) | 7901.2 | t |
| 2443.13.30 | Сирови калај, нелегирани (искључујући прах и љуспице) | 8001.1 | kg |
| 2443.13.50 | Сирови калај, легирани (искључујући прах и љуспице) | 8001.2 | kg |
| 2443.21.00 | Плоче, лимови, траке и фолије од олова; прах и љуспице, од олова (искључујући прах и љуспице за израду боја) | 7804 | t |
| 2443.22.00 | Прашина, прах и љуспице, од цинка (искључујући прах и љуспице, који се користе за израду боја, пелете од цинка) | 7903 | t |
| 2443.23.00 | Жице, шипке, профили, лимови, траке и фолије од цинка | 7904 + 7905 | t |
| 2443.24.00 | Шипке, профили и жица од калаја | 8003 | kg |

Номенклатура индустријских производа за Годишњи извештај индустрије (ИНД-21)

| Шифра | Назив производа | HsCn | Јединица мере |
|-------------|---|---|---------------|
| 2444 | Производња бакра | | |
| 2444.11.00 | Бакренац, цементни бакар (преципитат бакра) (искључујући прах од бакра) | 7401 | t |
| 2444.12.00 | Нерафинисани бакар; аноде од бакра за електролитичко рафинисање (укључујући блистер-бакар) (искључујући електролитичко превлачење бакром, аноде за електролизу) | 7402 | t |
| 2444.13.30 | Рафинисани сирови бакар, нелегирани (искључујући ваљане, екструдирани или ковањем сраштене производе) | 7403.1 | t |
| 2444.13.70 | Бакар, сиров, легирани, (искључујући ваљане, екструдирани или ковањем сраштене производе); предлегуре бакра (укључујући легуре, које нису способне за обликовање (сем бакровог фосфида, фосфорног бакра), који садржи > 15% тежине фосфора) | 7403.2 + 7405 | t |
| 2444.21.00 | Прах и љуспице од бакра (искључујући цементни бакар, прах, љуспице, које се користе у изради боја, као што су бронза, злато и сл.) | 7406 | t |
| 2444.22.00 | Жице, шипке, профили и шупљи профили од бакра и легура бакра (искључујући жице и шипке, добијене ливењем или сраштене ковањем, бакарне жице у котуровима) | 7407 | t |
| 2444.23.30 | Жица од рафинисаног бакра (дијагоналног пресека > 6 mm) и легура бакра | 7408 [.11 +.2] | t |
| 2444.23.50 | Бакарна жица од рафинисаног бакра (попречног пресека > 0,5 mm али < 6 mm) (искључујући ужад, уплетену жицу и каблове) | 7408.19.10 | t |
| 2444.23.70 | Бакарна жица од рафинисаног бакра (попречног пресека ≤ 0,5 mm) (искључујући ужад или конопце појачане жицом, уплетену жицу и каблове) | 7408.19.90 | t |
| 2444.24.00 | Плоче, лимови и траке од бакра, легираног, дебљине > 0,15 mm (искључујући експандирани бакар и изоловане електричне траке) | 7409 | t |
| 2444.25.00 | Бакарне фолије, дебљине ≤ 0.15 mm, без било какве подлоге | 7410 | t |
| 2444.26.30 | Бакарне цеви | 7411 | t |
| 2444.26.50 | Прибор за цеви од бакра и легура бакра (укључујући спојнице, колена и наглавке); (искључујући клинове и матице, који се користе за састављање/поправку цеви, прибор са славинама, вентилима) | 7412 | t |
| 2445 | Производња осталих обојених метала | | |
| 2445.11.00 | Никл, сирови | 7502 | t |
| 2445.12.00 | Никлов каменац, синтер никловани оксиди и остали полупроизводи металургије никла (укључујући непрочишћене никлове оксиде, непрочишћени фероникл) | 7501 | kg |
| 2445.21.00 | Прах и љуспице од никла (искључујући синтероване никлове оксиде) | 7504 | kg |
| 2445.22.00 | Жица, шипке и профили од никла и легура никла (искључујући шипке и профиле за употребу у конструкцијама, изоловане електричне жице, емајлиране жице) | 7505 | kg |
| 2445.23.00 | Плоче, лимови, траке и фолије од никла (искључујући експандиране метале) | 7506 | kg |
| 2445.24.00 | Цеви и прибор за цеви, нпр.: спојнице, муфове, колена од никла | 7507 | kg |
| 2445.30.13 | Волфрам и његови производи (сем отпадака и остатака), на другом месту непоменутих | 8101 [.10 +.94 +.96 +.99] | kg |
| 2445.30.17 | Молибден и његови производи (сем отпадака и остатака), на другом месту непоменутих | 8102 [.10 +.94 +.95 +.96 +.99] | kg |
| 2445.30.23 | Тантал и његови производи (сем отпадака и остатака), на другом месту непоменутих | 8103 [.20 +.90] | kg |
| 2445.30.25 | Магнезијум и његови производи (сем отпадака и остатака), на другом месту непоменутих | 8104 [.1 +.30 +.90] | kg |
| 2445.30.27 | Кобалтни мате и други међупроизводи металургије кобалта; кобалт и његови производи (сем отпадака и остатака), на другом месту непоменутих | 8105 [.20 +.90] | kg |
| 2445.30.30 | Бизмут и његови производи (укључујући отпатке и остатке), на другом месту непоменути; кадмијум и његови производи (сем отпадака и остатака), на другом месту непоменути | 8106 + 8107 [.20 +.90] | kg |
| 2445.30.43 | Титан и његови производи (сем отпадака и остатака), на другом месту непоменути | 8108 [.20 +.90] | kg |
| 2445.30.47 | Цирконијум и његови производи (сем отпадака и остатака), на другом месту непоменути, антимон и његови производи (сем отпадака и остатака), на другом месту непоменути | 8109 [.20 +.90] + 8110 [.10 +.90] | kg |
| 2445.30.55 | Берилијум, хром, германијум, ванадијум, галијум, хафнијум, индијум, ниобијум, ренијум, талијум и њихови производи; на другом месту непоменути; отпатци и остаци тих метала (сем од берилијума, хрома и талијума) | 8112 [.12 +.19 +.21 +.29 +.51 +.59 +.9] | kg |
| 2445.30.57 | Манган и његови производи, укључујући отпатке и остатке, на другом месту непоменути; кермети и остали производи од кермета, укључујући отпатке и остатке, на другом месту непоменути | 8111 + 8113 | kg |
| 2451 | Ливење гвожђа | | |
| 2451.11.10 | Делови за копнена возила, клипне моторе и остале машине и механичке направе, од темпер лива | -- | t |
| 2451.11.90 | Делови за остале примене, од темпер лива | -- | t |

Номенклатура индустријских производа за Годишњи извештај индустрије (ИНД-21)

| Шифра | Назив производа | HsCn | Јединица мере |
|-------------|---|------------|---------------|
| 2451.12.10 | Делови друмских возила, од нодуларног лива | -- | t |
| 2451.12.20 | Растегљиви одливци од гвожђа за погонске осовине, коленаста вратила, брегасте осовине, котуре, кућишта лежишта и обичне осовине (сем за кућишта лежишта са уграђеним ваљкастим лежајевима) | -- | t |
| 2451.12.40 | Остали делови клипних мотора и механичких погона, од нодуларног лива | -- | t |
| 2451.12.50 | Делови осталих производа машиноградње, од нодулираног лива, осим за клипне моторе | -- | t |
| 2451.12.90 | Нодулирани лив за делове локомотива, вагона, осим за друмска возила, кућишта кугличних лежајева, обичне осовине, клипне моторе, спојке, зупчанике, колотурнике, машине | -- | t |
| 2451.13.10 | Делови друмских возила, од сивог лива, искључујући делове за шинска возила и делове за грађевинска возила | -- | t |
| 2451.13.20 | Делови за погонске осовине, коленаста вратила, брегасте осовине, кућишта кугличних лежајева и обичне осовине (искључујући кућишта кугличних лежајева са уграђеним округластим или ваљкастим лежајевима), од сивог гвожђа | -- | t |
| 2451.13.40 | Остали делови клипних мотора и механичких погона, од сивог лива | -- | t |
| 2451.13.50 | Сиви лив за машинску и механичку примену, осим за клипне моторе | -- | t |
| 2451.13.90 | Сиви лив за делове локомотива, вагона, осим за друмска возила, кућишта кугличних лежајева, обичне осовине, клипне моторе, спојке, зупчанике, колотурнике, машине | -- | t |
| 2451.20.00 | Цеви и шупљи профили од ливеног гвожђа, осим цеви и профила, који се користе као саставни делови производа, нпр. као секције радијатора за централно грејање и као делови уређаја | 7303 | t |
| 2451.30.30 | Прибор (фитинзи) за цеви, од нетемперованог ливеног гвожђа | 7307.11 | t |
| 2451.30.50 | Прибор за цеви, од темперованог (кованог) ливеног гвожђа | 7307.19.10 | t |
| 2452 | Ливење челика | | |
| 2452.10.10 | Челични лив за друмска возила, осим за шинска и грађевинска возила | -- | t |
| 2452.10.30 | Делови кућишта кугличних лежајева и обичних осовина (искључујући кућишта кугличних лежајева са уграђеним округластим или ваљкастим лежајевима) | -- | t |
| 2452.10.40 | Остали делови клипних мотора и механичких погона | -- | t |
| 2452.10.50 | Челични лив за машинску и механичку примену, осим за клипне моторе, млазне моторе, плинске моторе, опрему за дизање и пренос, и машине и возила за употребу у грађевинарству | -- | t |
| 2452.10.90 | Челични лив за делове шинских возила, осим за друмска возила, кућишта кугличних лежајева, обичне осовине, клипне моторе, преносне осовине, колотурнике, спојке, машине | -- | t |
| 2452.30.00 | Прибор за цеви, од ливеног челика | 7307.19.90 | t |
| 2453 | Ливење лаких метала | | |
| 2453.10.10 | Делови друмских возила, искључујући шинска возила и возила за употребу у грађевинарству, од лива лаких метала | -- | t |
| 2453.10.20 | Делови за погонске осовине, коленаста вратила, брегасте осовине, кућишта кугличних лежајева и обичне осовине (искључујући кућишта кугличних лежајева са уграђеним округластим или ваљкастим лежајевима), од лаког метала | -- | t |
| 2453.10.40 | Остали делови клипних мотора и механичких погона | -- | t |
| 2453.10.50 | Лив од лаког метала за машинску и механичку примену, осим за клипне моторе, млазне моторе, плинске турбине, опрему за дизање и пренос терета као и машине и возила за употребу у грађевинарству | -- | t |
| 2453.10.90 | Делови за остале примене | -- | t |
| 2454 | Ливење осталих обојених метала | | |
| 2454.10.10 | Делови друмских возила, искључујући шинска возила, радне камионе са уграђеном опремом за дизање и пренос терета, пољопривредне тракторе, ваљке за набијање путева, булдожере, од лива обојених метала | -- | t |
| 2454.10.20 | Делови за погонске осовине, коленаста вратила, брегасте осовине, кућишта кугличних лежајева и обичне осовине (искључујући кућишта кугличних лежајева са уграђеним округластим или ваљкастим лежајевима) сем од лаког метала | -- | t |
| 2454.10.40 | Остали делови клипних мотора и механичких погона | -- | t |
| 2454.10.50 | Ливени делови од обојених метала, осим од лаких, за машинску и механичку примену, искључујући за клипне моторе | -- | t |
| 2454.10.90 | Делови за осталу примену | -- | t |

Номенклатура индустријских производа за Годишњи извештај индустрије (ИНД-21)

| Шифра | Назив производа | HsCn | Јединица мере |
|-------------|---|---------------------------------|---------------|
| 25 | Производња металних производа, осим машина и уређаја | | |
| 2511 | Производња металних конструкција и делова конструкција | | |
| 2511.10.30 | Монтажне зграде од гвожђа или челика | 9406 [.90(.31 + .38)] | ком. |
| 2511.10.50 | Монтажне зграде од алуминијума | 9406 90 90c | ком. |
| 2511.21.00 | Мостови и делови мостова од гвожђа или челика | 7308.1 | t |
| 2511.22.00 | Торњеви и решеткасти стубови од гвожђа или челика | 7308.2 | t |
| 2511.23.10 | Опрема од гвожђа или челика, елементи за скеле, оплате и јамско подупирање, растегљиве конструкције, цеваста грађа за скеле и слична опрема | 7308.4 | t |
| 2511.23.50 | Остале конструкције од лима | 7308.90.59 | t |
| 2511.23.55 | Бране, уставе, врата за уставе, фиксне рампе за слетање, фиксни докови и друге конструкције за хидроградњу, од гвожђа или челика; остале конструкције од гвожђа или челика | 7308.90.98 | t |
| 2511.23.70 | Алуминијумске конструкције и њихови делови, на другом месту непоменути | 7610.9 | t |
| 2512 | Производња металних врата и прозора | | |
| 2512.10.30 | Врата, прагови за врата, прозори и оквири за њих, од гвожђа или челика | 7308.3 | ком. |
| 2512.10.50 | Врата, прагови за врата, прозори и оквири за њих, од алуминијума | 7610.1 | ком. |
| 2521 | Производња котлова и радијатора за централно грејање | | |
| 2521.11.00 | Радијатори за централно грејање, неелектрично загревани, и њихови делови, од гвожђа или челика | 7322.1 | t |
| 2521.12.00 | Котлови за централно грејање, осим котлова за производњу водене и друге паре и котлова за прегрејану воду | 8403.1 | ком. |
| 2521.13.00 | Делови за котлове за централно грејање | 8403.9 | t |
| 2529 | Производња осталих металних цистерни, резервоара и контејнера | | |
| 2529.11.10 | Резервоари од гвожђа или челика, цистерне, бачве и слични spremници за гас (осим компримираног или укапљеног гаса), капацитета > 300 ℓ, који нису опремљени механичким или топлотним уређајима | 7309.00.10 | t |
| 2529.11.20 | Резервоари од гвожђа или челика, цистерне, бачве и слични spremници за течност, изнутра обложени или термички изоловани, капацитета > 300 ℓ, који нису опремљени механичким или топлотним уређајима | 7309.00.30 | t |
| 2529.11.30 | Резервоари од гвожђа или челика, цистерне, бачве и слични spremници за течност, капацитета > 300 ℓ, који нису опремљени механичким или топлотним уређајима и нису изнутра обложени или термички изоловани | 7309.00.5 | t |
| 2529.11.50 | Резервоари од гвожђа или челика, цистерне, бачве и слични spremници за чврсте материјале, капацитета > 300 ℓ, који нису опремљени механичким или топлотним уређајима | 7309.00.90 | t |
| 2529.11.70 | Алуминијумски резервоари, цистерне, бачве и слични spremници за гас, осим за компримирани или укапљени гас, капацитета > 300 l, који нису опремљени механичким или топлотним уређајима | 7611 | t |
| 2529.12.00 | Спремници за компримирани или укапљени гас, од метала | 7311 + 7613 | t |
| 2530 | Производња парних котлова, осим котлова за централно грејање | | |
| 2530.11.10 | Водоцевни котлови (искључујући котлове за централно грејање топлотном водом, који могу да производе пару ниског притиска) | 8402 (.11 +.12) | ком. |
| 2530.11.50 | Остали парни котлови и генератори паре (укључујући хибридне котлове), осим котлова за централно грејање који могу да производе пару ниског притиска и водоцевних котлова | 8402.19 | ком. |
| 2530.11.70 | Котлови за прегрејану воду (осим котлова за централно грејање који могу да производе пару ниског притиска и водоцевних котлова) | 8402.2 | ком. |
| 2530.12.30 | Помоћни уређаји за котлове за производњу водене и друге паре, котлове за прегрејану пару и котлове за централно грејање | 8404.1 | t |
| 2530.12.50 | Кондензатори за енергетске јединице за водену и другу пару | 8404.2 | t |
| 2530.13.30 | Делови парних котлова и котлова за прегрејану воду | 8402.9 | t |
| 2530.13.50 | Делови помоћних уређаја за котлове и кондензатора за енергетске јединице на водену или другу пару | 8404.9 | t |
| 2530.21.00 | Нуклеарни реактори | 8401.1 | t |
| 2530.22.00 | Делови нуклеарних реактора | 8401.4 | t |
| 2540 | Производња оружја и муниције | | |
| 2540.12.30 | Револвери и пиштољи, осим ловачких и спортских (искључујући аутоматске, сигналне, маневарске, пиштоље за хумано убијање животиња, пиштоље који се пуне кроз цев, пиштоље са опругом, ваздушно и гасно оружје, имитације оружја) | 9302 | хиљ.ком. |
| 2540.12.50 | Сачмаре, пушке, карабини и оружје које се пуни спреда (укључујући комбиноване сачмаре-пушке и спортске пушке које подсећају на штапове за шетњу) (искључујући војно ватрено оружје) | 9303 [.10 +.20 +.30] | хиљ.ком. |
| 2540.12.70 | Ватрено оружје које делује паљењем експлозивног пуњења, на другом месту непоменуто (искључујући војно ватрено оружје) | 9303.9 | хиљ.ком. |
| 2540.12.90 | Остало оружје (нпр. пушке са опругом, ваздушне и пушке на гас, револвери и пендречи) | 9304 | хиљ.ком. |
| 2540.13.00 | Патроне и друга муниција, пројектили и њихови делови; укључујући сачму и чепове за набоје (искључујући војно ватрено оружје) | 9306 [.2 +.30(.10 +.9) +.90.90] | t |

Номенклатура индустријских производа за Годишњи извештај индустрије (ИНД-21)

| Шифра | Назив производа | HsCn | Јединица мере |
|-------------|---|--|---------------|
| 2540.14.00 | Делови и опрема за револвере, пиштоље, невојно ватрено оружје и сличне направе | 9305 [.10 + .20 + .99] + 9620 [.00(.91 + .99)] | t |
| 2550 | Ковање, пресовање, штанцовање и ваљање метала; металургија праха | | |
| 2550.11.34 | Остали производи од гвожђа или челика, делови за котлове, електричне машине, апарате за репродукцију и снимање звука, телевизијске апарате, шинска и друга возила, ваздухоплове, бродове, чамце и пловеће конструкције | -- | t |
| 2550.11.37 | Делови осталих производа машиноградње, од обојених метала, слободно ковани (искључујући клипне моторе, млазне моторе, гасне турбине, опрему за подизање и преношење, као и возила или машине за употребу у грађевинарству) | -- | t |
| 2550.11.51 | Делови и прибор за друмска возила, осим за железничка или трамвајска шинска возила | -- | t |
| 2550.11.52 | Делови преносних осовина, коленастих осовина и мењача брзине, од челика, хладно вучени | -- | t |
| 2550.11.53 | Остали делови клипних мотора и механичких погона (који су саставни делови нуклеарних реактора, котлова, машина и механичких уређаја и разних производа од основних метала), од челика, хладно вучени | -- | t |
| 2550.11.54 | Делови осталих делова машиноградње, од челика, хладно вучени, осим за клипне моторе | -- | t |
| 2550.11.56 | Делови за електротехничке производе, од челика, хладно вучени (за ТВ и радио апарате, видео-апарате и музичке линије) | -- | t |
| 2550.11.57 | Производи од гвожђа и челика (искључујући ливене); делови возила и апарата; шинске опреме, друмских возила и авиона, хладно вучени, од челика | -- | t |
| 2550.11.58 | Делови машина, апарата, оруђа, котлова и возила, хладно обликовани, од обојених метала | -- | t |
| 2550.12.10 | Делови друмских возила, од челика, ковани у калупу, осим за шинска возила | -- | t |
| 2550.12.20 | Делови за погонске греде, брегасте осовине, коленаста вратила, кућишта лежајева и клизне лежајева (искључујући кућишта лежајева са уграђеним котрљајућим лежајевима), ковани у калупу | -- | t |
| 2550.12.30 | Остали делови клипних мотора и механичких погона (који су саставни делови нуклеарних реактора, котлова, машина и механичких уређаја и разних производа од основних метала), од челика, ковани у калупу | -- | t |
| 2550.12.40 | Делови механичке и техничке опреме за пољопривреду и шумарство, од челика, ковани у калупу | -- | t |
| 2550.12.50 | Делови за дизалице, кранове, витла, колотуре, виличаре, остала возила опремљена механизмима за дизање и преношење, лифтове, покретне степенице, конвејере и слично, од челика, ковани у калупу | -- | t |
| 2550.12.60 | Делови машина за грађевинарство и производњу грађевинског материјала, од челика, ковани у калупу | -- | t |
| 2550.12.70 | Делови осталих производа машиноградње, осим клипних мотора, млазних мотора, гасних турбина, опреме за подизање и преношење, машина за грађевинарство, од челика, ковани у калупу | -- | t |
| 2550.12.80 | Делови за шинска возила, летелице, електронске уређаје и опрему, оптичке, фото и кинематографске апарате и апарате за прецизна мерења, од челика, ковани у калупу | -- | t |
| 2550.12.90 | Делови машина, апарата и возила, од обојених метала, ковани у калупу | -- | t |
| 2550.13.10 | Делови друмских возила, осим шинских возила, од челичног лима | -- | t |
| 2550.13.20 | Делови клипних мотора и механичких погона (преносне осовине, лежаји, мењачи и сл.), од челичног лима (савијени, вучени, резани) | -- | t |
| 2550.13.30 | Делови за машинску и механичку примену, осим за клипне моторе, од челичног лима | -- | t |
| 2550.13.40 | Делови електричних машина и опреме за снимање и репродукцију звука и слике, од челичног лима | -- | t |
| 2550.13.50 | Стони, кухињски или предмети за домаћинство, производи од гвожђа и челика (искључујући ливене); делови намештаја; делови друмских возила и шинске опреме; делови и прибор за оптичке, фотографске, кинематографске, медицинске и хируршке инструменте и апарате | -- | t |
| 2550.13.70 | Артикли за домаћинство, делови механичких погона, апарата, намештаја и возила (формирани од лима обојених метала) | -- | t |
| 2550.20.20 | Производи од челика по поступцима металургије праха | -- | t |
| 2550.20.80 | Делови бојлера, електричних машина, апарата, инструмената возила (од производа металургије праха обојених метала) | -- | t |
| 2561 | Обрада и превлачење метала | | |
| 2561.11.30 | Превлачење металом урањањем у растопљене метале (поцинкавање галванизацијом или урањањем у калај) | -- | хиљ.еф.час. |
| 2561.11.50 | Превлачење металом топлотним прскањем | -- | хиљ.еф.час. |
| 2561.11.70 | Превлачење цинком, електролизом | -- | хиљ.еф.час. |

Номенклатура индустријских производа за Годишњи извештај индустрије (ИНД-21)

| Шифра | Назив производа | HsCn | Јединица мере |
|-------------|--|-----------------|---------------|
| 2561.11.90 | Превлачење осталим металима (никлом, бакром, хромом итд.), електролизом и хемијском обрадом | -- | хиљ.еф.час. |
| 2561.12.30 | Превлачење метала пластифицирањем (укључујући превлачење прахом) | -- | хиљ.еф.час. |
| 2561.12.50 | Остало превлачење (фосфатирање итд.) | -- | хиљ.еф.час. |
| 2561.21.00 | Термичка обрада, осим превлачења металом и пластифицирања | -- | хиљ.еф.час. |
| 2561.22.30 | Бојење и лакирање метала | -- | хиљ.еф.час. |
| 2561.22.50 | Површинска обрада метала анодном оксидацијом | -- | хиљ.еф.час. |
| 2561.22.70 | Површинска обрада метала воденом паром у вакууму | -- | хиљ.еф.час. |
| 2561.22.90 | Остала површинска обрада метала | -- | хиљ.еф.час. |
| 2562 | Машинска обрада метала | | |
| 2562.10.01 | Стругање металних делова за славине, вентиле и сличне артикле | -- | хиљ.еф.час. |
| 2562.10.03 | Стругање металних делова за машинску и механичку примену | -- | хиљ.еф.час. |
| 2562.10.05 | Стругање металних делова за друмска возила (искључујући делове за шинска возила који су добијени ливењем, ковањем, пресовањем, штампањем, ваљањем или у металургији праха) | -- | хиљ.еф.час. |
| 2562.10.07 | Стругање металних делова за авионе, свемирске летелице и сателите | -- | хиљ.еф.час. |
| 2562.10.09 | Стругање металних делова за електричне машине и опрему, TV и радио апарате, видео-апарате | -- | хиљ.еф.час. |
| 2562.10.11 | Стругање металних делова за оптичке, фотографске, кинематографске, мерне, прецизне инструменте и апарате | -- | хиљ.еф.час. |
| 2562.10.13 | Стругање металних делова за остале производе од гвожђа или челика, од бакра и алуминијума; стругање металних делова за шинска возила и апарате шинске опреме | -- | хиљ.еф.час. |
| 2562.20.00 | Метални делови (искључујући оне који су добијени стругањем) | -- | хиљ.ком. |
| 2571 | Производња сечива | | |
| 2571.11.20 | Стони ножеви са фиксираним сечивом од основних метала (осим ножева за рибу и маслац) | 8211.91.00 | хиљ.ком. |
| 2571.11.45 | Ножеви са фиксним сечивом, укључујући вртларске ножеве, осим ножева за рибу и маслац и стоних ножева са фиксним сечивом, ножева и сечива за машинске, са дршком од основних метала | 8211.92 | хиљ.ком. |
| 2571.11.60 | Ножеви на склапање | 8211.93 | хиљ.ком. |
| 2571.11.75 | Ножеви и сечива са дршком од основних метала, укључујући вртларске ножеве, осим ножева за рибу и маслац и стоних ножева са фиксним осечивом, ножева и сечива за машинску или механичку примену | 8211 [.94 +.95] | хиљ.ком. |
| 2571.11.90 | Маказе (фризерске, кројачке и сл.) и сечива за њих | 8213 | хиљ.ком. |
| 2571.12.30 | Бријачи и сечива за бријање (искључујући жилете) | 8212 [.10 +.90] | хиљ.ком. |
| 2571.12.80 | Сигурносни жилети (укључујући оне у тракама) | 8212.20 | хиљ.ком. |
| 2571.13.30 | Ножеви за папир, отварање писама, брисање (стругање-радирање), оштрење оловки и сечива за њих (укључујући ручна шилџила) (искључујући машинице за оштрење оловки) | 8214.10 | хиљ.ком. |
| 2571.13.50 | Сетови и справе за маникирање и педикирање (укључујући турпије за нокте) | 8214.20 | хиљ.ком. |
| 2571.13.70 | Остали производи са сечивом; месарски ножеви и слични производи за резање | 8214.90 | хиљ.ком. |
| 2571.14.30 | Прибор за јело (искључујући стоне ножеве, укључујући ножеве за рибу и ножеве за маслац) и сличан прибор, од нерђајућег челика или од основног метала | 8215 [.20 +.99] | хиљ.ком. |
| 2571.14.80 | Прибор за јело (искључујући стоне ножеве, укључујући ножеве за рибу и ножеве за маслац) и сличан прибор, од нерђајућег челика или од основног метала, позлаћен, посребрен или платиниран | 8215 [.10 +.91] | хиљ.ком. |
| 2571.15.00 | Сабље, мачеви, бајонети, копље, слично оружје и делови за њих | 9307 | kg |
| 2572 | Производња брава и окова | | |
| 2572.11.30 | Катанци од основних метала | 8301.10 | хиљ.ком. |
| 2572.11.50 | Браве за моторна возила, од основних метала | 8301.20 | хиљ.ком. |
| 2572.11.70 | Браве за намештај, од основних метала | 8301.30 | хиљ.ком. |
| 2572.12.30 | Цилиндричне браве за врата у зградама, од основних метала | 8301.40.11 | хиљ.ком. |
| 2572.12.50 | Остале браве за врата у зградама, од основних метала (искључујући цилиндричне) | 8301.40.19 | хиљ.ком. |
| 2572.12.70 | Остале браве од основних метала (искључујући катанце, браве за моторна возила, браве за намештај и браве за врата у зградама) | 8301.40.90 | хиљ.ком. |
| 2572.13.30 | Копче и оквири са копчама за браве од основних метала (искључујући затвараче и копче за ручне торбе, торбе за списе и пословне касе) | 8301.50 | kg |
| 2572.13.50 | Кључеви (за катанце и браве), испоручени посебно, од основних метала (укључујући грубо ливене, коване или отиснуте, костур кључа) | 8301.70 | kg |
| 2572.13.70 | Делови катанца и брава од основних метала | 8301.60 | kg |
| 2572.14.10 | Шарке од основних метала | 8302.10 | kg |
| 2572.14.20 | Точкићи (за намештај и сл.) од основних метала | 8302.20 | kg |
| 2572.14.30 | Остали оков и прибор за њега, од основних метала (искључујући шарке, браве и кључеве) | 8302.30 | kg |
| 2572.14.40 | Грађевински оков и прибор за њега (искључујући шарке, браве, кључеве и шпијунке опремљене оптичким елементима и катанце за врата са бравом) | 8302.41 | kg |

Номенклатура индустријских производа за Годишњи извештај индустрије (ИНД-21)

| Шифра | Назив производа | HsCn | Јединица мере |
|-------------|---|------------------------------|---------------|
| 2572.14.50 | Оков и прибор за њега, итд., за намештај, од основних метала (искључујући шарке, браве и кључеве) | 8302.42 | kg |
| 2572.14.60 | Оков и прибор за њега, за опремање врата, степеништа, од основних метала | 8302.49 | kg |
| 2572.14.70 | Аутоматски затварачи врата, од основних метала | 8302.60 | kg |
| 2572.14.80 | Вешалице и конзоле за шешире, капуте, пешкире, кухињске крпе, полице и фиоке за четке и кључеве (сем вешалица за капуте у облику намештаја) | 8302.50 | kg |
| 2573 | Производња алата | | |
| 2573.10.10 | Лопате и ашови | 8201.10 | t |
| 2573.10.30 | Мотике, будаци и грабуље | 8201.30 | t |
| 2573.10.40 | Секире, косири и сличан алат за сечење и цепање | 8201.40 | t |
| 2573.10.50 | Маказе за руковање једном руком (укључујући и маказе за перад) (искључујући маказе са колутима за прсте на сечивима, ножеве за поткресивање) | 8201.50 | t |
| 2573.10.55 | Виле и остали ручни алат који се користи у пољопривреди, вртларству или шумарству | 8201.90 | t |
| 2573.10.60 | Маказе за руковање обема рукама (маказе за живу ограду, вртларске маказе и сл.) | 8201.60 | t |
| 2573.20.10 | Ручне тестере (искључујући ручне тестере са мотором) | 8202.10 | t |
| 2573.20.20 | Сечива (листови) за трачне тестере, за обраду метала | 8202.20 | t |
| 2573.20.30 | Кружна сечива за тестере са радним делом од челика (укључујући убудне и резне тестере) | 8202.31 | t |
| 2573.20.50 | Кружна сечива за тестере са радним делом од осталих метала (укључујући убудне и резне тестере и њихове делове) | 8202.39 | t |
| 2573.20.93 | Равна сечива за тестере, за обраду метала | 8202.91 | t |
| 2573.20.97 | Сечива за тестере за обраду метала са радним делом од основних метала, искључујући тракаста, кружна или равна сечива | 8202 (.40.00 +.99.20+.99.80) | t |
| 2573.30.13 | Турпије и сличан ручни алат (искључујући шила и турпије за машински алат) | 8203.10 | t |
| 2573.30.16 | Клешта (укључујући клешта за сечење), пинцете за немедицинску употребу и сличан алат | 8203.20.00 | t |
| 2573.30.23 | Маказе за резање метала и сличан ручни алат | 8203.30 | t |
| 2573.30.25 | Секачи цеви, секачи клинова, бушача, кљешта за бушење и сличан ручни алат (искључујући пробијаче и турпије за машински алат, канцеларијске пробијаче за папир, пробијаче за карте) | 8203.40 | t |
| 2573.30.33 | Обични и француски кључеви за вијке, ручни (укључујући момент кључеве), неподесиви | 8204.11 | t |
| 2573.30.35 | Обични и француски кључеви за вијке (укључујући момент кључеве), подесиви | 8204.12 | t |
| 2573.30.37 | Изменљиви наставци за кључеве | 8204.20 | t |
| 2573.30.53 | Алат за брушење, резање и бушење навоја, ручни, искључујући изменљиви ручни алат, машине алатљике, ручни алат на струју, пнеуматски алат или ручни алат са уграђеним мотором | 8205.10 | t |
| 2573.30.55 | Чекићи, маљеви, са металним радним делом | 8205.20 | t |
| 2573.30.57 | Блањалице, длета и сл. алат за обраду дрвета | 8205.30 | t |
| 2573.30.63 | Одвртачи | 8205.40 | t |
| 2573.30.65 | Ручни алат за домаћинство | 8205.51 | t |
| 2573.30.73 | Остали алат за зидаре, моделаре, леваре, цементере, штукатере и молере | 8205.59.10 | t |
| 2573.30.77 | Остали ручни алат (укључујући алат са патроном за закивање, спајање), алат за малтерисање и бојење зидова | 8205.59 (.30 +.90) | t |
| 2573.30.83 | Лампе за лемљење (искључујући гасно заваривање) | 8205.60 | t |
| 2573.30.85 | Менгеле, стеге и остале стезне направе | 8205.70 | t |
| 2573.30.87 | Наковњи, преносне ковачнице, брсови са постољем, на ручни или ножни погон (искључујући брусни камен као посебан део) | 8205.80 | t |
| 2573.40.14 | Алат за израду унутрашњих навоја на металу | 8207.40.10 | t |
| 2573.40.16 | Алат за израду спољашњих навоја на металу | 8207.40.30 | t |
| 2573.40.19 | Остали алат за израду спољашњих и унутрашњих навоја на металу (искључујући држаче за машине и ручни алат за бушење камена) | 8207.40.90 | t |
| 2573.40.23 | Бушилице са радним делом од дијаманата или агломерисаних дијаманата (искључујући држаче за машине и ручни алат за бушење камена) | 8207.50.10 | t |
| 2573.40.25 | Зидарска сврдла за бушење, са радним делом од осталих материјала, осим дијаманата или агломерисаних дијаманата (искључујући држаче за машине и ручни алат за бушење камена) | 8207.50.30 | t |
| 2573.40.27 | Бушилице са радним делом од синтеризованих металних карбида, за бушење метала (искључујући неуграђене плочице, штапиће, врхове и сл. елементе за алат) | 8207.50.50 | t |
| 2573.40.31 | Бушилице са радним делом од брзорезног челика, за бушење метала (искључујући држаче за машине и ручни алат за бушење камена) | 8207.50.60 | t |
| 2573.40.33 | Бушилице са радним делом од осталих материјала, осим дијаманата или агломерисаних дијаманата или синтеризованих металних карбида, за бушење метала (искључујући оне са радним делом од брзорезног челика) | 8207.50.70 | t |
| 2573.40.35 | Остале бушилице (искључујући држаче за машине и ручни алат, оне са радним делом од дијаманата или агломерисаних дијаманата, за бушење камена, зидарска сврдла и бушилице за обраду метала) | 8207.50.90 | t |

Номенклатура индустријских производа за Годишњи извештај индустрије (ИНД-21)

| Шифра | Назив производа | HsCn | Јединица мере |
|------------|--|-------------------------|---------------|
| 2573.40.37 | Алат за провртање или развртање, са радним делом од дијаманата или агломерисаних дијаманата (искључујући држаче за машине и ручни алат, као и алат за бушење земље) | 8207.60.10 | t |
| 2573.40.44 | Алат за провртање метала, са радним делом од материјала који нису дијаманти или агломерисани дијаманти | 8207.60.30 | t |
| 2573.40.45 | Алат за провртање или развртање (искључујући држаче за машине и ручни алат, са радним делом од дијаманата или агломерисаних дијаманата, алат за обраду метала, алат за бушење земље) | 8207.60 (.50 +.90) | t |
| 2573.40.48 | Алат за развртање метала, са радним делом од материјала који нису дијаманти или агломерисани дијаманти | 8207.60.70 | t |
| 2573.40.50 | Глодала за обраду метала, са радним делом од синтеризованих металних карбида | 8207.70.10 | t |
| 2573.40.61 | Вретенаста глодала са уметком за обраду метала (искључујући она од синтеризованих металних карбида) | 8207.70.31 | t |
| 2573.40.66 | Остали алат за глодање, глодала за обраду метала, заменљива, са радним делом од материјала који нису од синтерисаних металних карбида или кермета | 8207.70.37 | t |
| 2573.40.69 | Глодала за обраду осталих материјала (осим метала) | 8207.70.90 | t |
| 2573.40.71 | Алат за стругање метала, са радним делом од синтерисаних металних карбида | 8207.80.11 | t |
| 2573.40.74 | Алат за стругање метала, са радним делом од метала, осим од кермета | 8207.80.19 | t |
| 2573.40.79 | Алат за стругање (искључујући држаче за машине и ручни алат за обраду метала) | 8207.80.90 | t |
| 2573.40.81 | Заменљиви делови ручног алата, са радним делом од дијаманата | 8207.90.10 | t |
| 2573.40.83 | Умеци за одвијање и завијање вијака, са радним делом који није од дијаманата или агломерисаних дијаманата (искључујући алат с дршком) | 8207.90.30 | t |
| 2573.40.87 | Заменљиви делови ручног алата, са радним делом од синтерисаних металних карбида (искључујући неуграђене плочице, штапиће, врхове и сл., за алат) | 8207.90.7 | t |
| 2573.40.89 | Заменљиви делови алата, за механичке или немеханичке ручне направе или за машине за обраду осталих материјала, сем метала, са радним делом од осталих материјала, сем од дијаманата, агломерисаних дијаманата, синтерисаних металних карбида или кермета | 8207.90.99 | kg |
| 2573.50.13 | Калупи, моделне плоче и модели за калупе, за ливнице метала (осим од дрвета) | 8480 [.10 +.20 +.30.90] | t |
| 2573.50.15 | Модели за калупе, од дрвета | 8480.30.10 | ком. |
| 2573.50.20 | Калупи за ливење бризгањем или под притиском, за метал и металне карбиде | 8480.41 | ком. |
| 2573.50.30 | Алат и калупи за метал и металне карбиде (осим калупа за ливење бризгањем или под притиском) | 8480.49 | ком. |
| 2573.50.50 | Алат и калупи за стакло | 8480.5 | ком. |
| 2573.50.60 | Алат и калупи за минералне материје | 8480.6 | ком. |
| 2573.50.70 | Алат и калупи за ливење бризгањем или под притиском, за гуму или пластику | 8480.71 | ком. |
| 2573.50.80 | Алат и калупи за ливење гуме или пластике (осим калупа за ливење бризгањем или под притиском) | 8480.79 | ком. |
| 2573.60.13 | Алат за бушење камена или пнеуматске бушилице са радним делом од кермета | 8207.13 | t |
| 2573.60.18 | Заменљиви делови за оруђа за бушење камена или земље и њихови делови, са радним делом од материјала који нису од синтерисаних металних карбида или кермета | 8207.19 | t |
| 2573.60.23 | Калупи за вучење и истезање метала, са радним делом од дијаманата (искључујући држаче за машине и ручни алат) | 8207.20.10 | t |
| 2573.60.24 | Калупи за вучење и истезање метала (искључујући неуграђене плочице, штапиће, врхове, шипке, пелете од синтерисаних металних карбида и кермета) | 8207.20.90 | t |
| 2573.60.33 | Алат за пресовање, ковање и пробијање метала (искључујући алат с дршком и ручни алат) | 8207.30.10 | t |
| 2573.60.39 | Алат за пресовање, ковање и пробијање, остали (искључујући алат с дршком и ручни алат) | 8207.30.90 | t |
| 2573.60.43 | Ножеви и сечива за машине и механичке направе за обраду метала | 8208.1 | t |
| 2573.60.45 | Ножеви и сечива за машине и механичке направе за обраду дрвета | 8208.2 | t |
| 2573.60.50 | Ножеви и сечива од основних метала за кухињске апарате и машине које се користе у прехранбеној индустрији | 8208.30.00 | t |
| 2573.60.63 | Ножеви и сечива за машине у пољопривреди, вртларству и шумарству (искључујући плужна рала и дискове за дрљаче) | 8208.4 | t |
| 2573.60.65 | Ножеви и сечива за машине и механичке направе које се користе у индустрији | 8208.9 | t |
| 2573.60.67 | Заменљиви умеци за алат, неуграђени, од синтерисаних металних карбида или кермета | 8209.00.20 | t |
| 2573.60.90 | Плочице, штапићи, врхови и сл. за алат, од синтерисаних металних карбида или кермета (искључујући заменљиве делове), немонтиране | 8209.00.80 | t |

Номенклатура индустријских производа за Годишњи извештај индустрије (ИНД-21)

| Шифра | Назив производа | HsCn | Јединица мере |
|-------------|--|---|---------------|
| 2591 | Производња челичних буроади и сличне амбалаже | | |
| 2591.11.00 | Цистерне, каце, бачве (искључујући за гас), од гвожђа или челика, запремине ≥ 50 l али ≤ 300 l | 7310.1 | хиљ.ком. |
| 2591.12.00 | Цистерне, каце, бачве (искључујући за гас), од гвожђа или челика, запремине < 50 l | 7310.29 | хиљ.ком. |
| 2592 | Производња амбалаже од лаких метала | | |
| 2592.11.33 | Конзерве за конзервисану храну и пиће, од гвожђа или челика, запремине < 50 l | 7310.21.11 | хиљ.ком. |
| 2592.11.35 | Конзерве за конзервисану храну и пиће, од гвожђа или челика, запремине < 50 l | 7310.21.19 | хиљ.ком. |
| 2592.11.50 | Конзерве, осим за конзервисану храну и пиће, запремине < 50 l | 7310.21.9 | хиљ.ком. |
| 2592.12.10 | Алуминијумски склопиви цевасти резервоари, запремине ≤ 300 l, за све материјале, осим компримираног или укалупљеног гаса | 7612.1 | хиљ.ком. |
| 2592.12.40 | Бурад, добоши, лименке, кутије и слични судови, од алуминијума, за складиштење било ког материјала (осим за складиштење компримованих или течних гасова), запремине ≤ 300 l, на другом месту непоменути (искључујући судове за аеросоле) | 7612.90.90 | хиљ.ком. |
| 2592.12.60 | Алуминијумска аеросол амбалажа, капацитета ≤ 300 l | 7612.90.20 | хиљ.ком. |
| 2592.13.30 | Крунски затварачи од гвожђа или челика | 8309.1 | ком. |
| 2592.13.50 | Оловни и алуминијумски чепови, затварачи, капице и поклопци пречника > 21 mm | 8309.90.10 | kg |
| 2592.13.70 | Оловни чепови, затварачи, капице и поклопци од основних метала (искључујући поклопце, крунске чепове, алуминијумске затвараче, капице и поклопце пречника > 21 mm) | 8309.90.90 | kg |
| 2593 | Производња жичаних производа, ланаца и опруга | | |
| 2593.11.30 | Упредена жица, ужад и каблови од гвожђа или челика (укључујући упредену жицу, ужад и каблове, електрично неизоловане, с прибором или без њега) (искључујући електрично изоловане) | 7312.1 | t |
| 2593.11.50 | Плетене траке од гвожђа или челика, плетиво и сл. (искључујући електрично изоловане) | 7312.9 | t |
| 2593.12.30 | Бодљикава жица и заплетена бодљикава жица, од челика или челичне жице | 7313 | t |
| 2593.12.50 | Бакарна уплетена жица, каблови, плетене траке и сл. (искључујући електрично неизоловану бодљикаву жицу и непричврштено уврнуту небодљикаву намотану жицу, изоловану електричну жицу и каблове) | 7413 | t |
| 2593.12.70 | Алуминијумска уплетена жица, каблови, плетене траке и сл. (искључујући електрично неизоловану бодљикаву жицу и непричврштено уврнуту небодљикаву намотану жицу, изоловану електричну жицу и каблове) | 7614 | t |
| 2593.13.13 | Бесконачне траке за машине, од нерђајућег челика | 7314.12 | t |
| 2593.13.15 | Гвоздене и челичне тканине, укључујући бесконачне траке од гвоздене или челичне жице (сем бесконачних трака за машине, од нерђајућег челика) | 7314 [.14 +.19] | t |
| 2593.13.20 | Заварене решетке, арматурне мреже и ограде направљене од жице, пречника ≥ 3 mm и с отвором величине ≥ 100 cm ² (укључујући са полеђином од папира, каква се користи са цементом и малтером) | 7314.2 | t |
| 2593.13.30 | Заварене решетке, арматурне мреже и ограде направљене од жице, пречника < 3 mm (укључујући са полеђином од папира, каква се користи са цементом и малтером) | 7314[.31 + .39] | t |
| 2593.13.43 | Ткане, незаварене жичане ограде, решетке, мреже и ограде, непресвучене пластиком | 7314 [.41 +.49] | t |
| 2593.13.45 | Ткане, незаварене жичане ограде, решетке, мреже и ограде, пресвучене пластиком | 7314.42 | t |
| 2593.13.50 | Вучено гвожђе или челик | 7314.5 | t |
| 2593.13.60 | Бакарне тканине, решетке и мреже добијене развлачењем метала (укључујући од бакарне легуре, бесконачне траке од бакарне жице) | 7419.99.10 | t |
| 2593.14.00 | Ексери, клинци, ексерчићи за писаће табле и слични производи | 7317[.00(.20 + .60 + .80)] + 7415 10 + 7616 10 | kg |
| 2593.15.10 | Обложене електроде од основног метала, за електролучно заваривање | 8311.1 | t |
| 2593.15.30 | Жица са језгром од основног метала, за електролучно заваривање (искључујући жицу и шипку из језгра лема, састојака за лемљење или легура за лемљење, са тежинским учешћем било којег племенитог метала 2% или више) | 8311.2 | t |
| 2593.15.50 | Обложене шипке и жице с језгром од основних метала, за меко лемљење, тврдо лемљење и заваривање пламеном, (искључујући жицу и шипку из језгра лема, састојака за лемљење или легура за лемљење, са тежинским учешћем било којег племенитог метала $\geq 2\%$) | 8311.3 | t |
| 2593.15.70 | Жице и шипке од агломерисаног праха основних метала, коришћене за распршивање (укључујући делове) | 8311.9 | t |
| 2593.16.13 | Гвоздене и челичне топло обликоване лиснате опруге и листови за њих | 7320.10.11 | t |
| 2593.16.15 | Гвоздене и челичне топло обликоване нелиснате опруге и листови за њих | 7320.10.19 | t |
| 2593.16.17 | Гвоздене и челичне хладно обликоване лиснате опруге и листови за њих | 7320.10.90 | t |
| 2593.16.31 | Гвоздене и челичне топло ваљане спиралне опруге | 7320.20.20 | t |
| 2593.16.33 | Гвоздене и челичне хладно обликоване спиралне опруге, на притисак | 7320.20.81 | t |

Номенклатура индустријских производа за Годишњи извештај индустрије (ИНД-21)

| Шифра | Назив производа | HsCn | Јединица мере |
|--------------|---|----------------------------------|---------------|
| 2593.16.35 | Гвоздене и челичне хладно обликоване спиралне опруге, на повлачење | 7320.20.85 | t |
| 2593.16.37 | Остале хладно обликоване спиралне опруге од гвожђа или челика | 7320.20.89 | t |
| 2593.16.53 | Спиралне равне опруге од гвожђа или челика | 7320.90.10 | t |
| 2593.16.55 | Округласте (disc) опруге од гвожђа или челика | 7320.90.30 | t |
| 2593.16.60 | Остале опруге од гвожђа или челика (искључујући пљоснате, спиралне, пљоснато спиралне опруге и округласте опруге) | 7320.90.90 | t |
| 2593.16.80 | Опруге од бакра (укључујући легуре бакра) (сем опруга за сатове) | 7419.99.30 | t |
| 2593.17.10 | Распоначни ланци | 7315.81 | t |
| 2593.17.24 | Заварени чланкасти ланци израђени од гвожђа или челика, (искључујући широке карике) | 7315.82 | t |
| 2593.17.30 | Ланци против клизања израђени од гвожђа или челика | 7315.2 | t |
| 2593.17.50 | Ланци, од гвожђа или челика, искључујући спојене ланце, ланце за снег и са вареним чланцима, ланчане тестере и остале производе, код којих ланац игра споредну улогу, ланце за геодетско мерење | 7315.89 | t |
| 2593.17.70 | Ланци и њихови делови, од бакра | 7419.1 | t |
| 2593.17.80 | Делови ланаца, на другом месту непоменути, од гвожђа или челика | 7315.9 | t |
| 2593.18.00 | Игле за шивење, плетење, кукичање и сл. производи за ручну употребу, од гвожђа или челика | 7319 | t |
| 2594 | Производња везних елемената и вијчаних машинских производа | | |
| 2594.11.15 | Остали вијци за спајање делова за изградњу железничких колосека, од гвожђа или челика | 7318.15.20 | t |
| 2594.11.16 x | Вијци без главе, од челика | 7318 [.15(.35 + .42 + .48)] | t |
| 2594.11.22 x | Остали вијци са својим наврцима и подлошцима или без њих, од нерђајућег челика | 7318 15 52 | t |
| 2594.11.24 x | Остали вијци са главом | 7318 15 58 | t |
| 2594.11.26 x | Вијци са шестоуглом главом, од нерђајућег челика | 7318 15 62 | t |
| 2594.11.28 x | Остали вијци са шестоугаоном главом | 7318 15 68 | t |
| 2594.11.32 x | Хексагонални вијци од нерђајућег челика са главом | 7318 15 75 | t |
| 2594.11.34 x | Гвоздени и челични хексагонални вијци са главом затезне чврстоће < 800 МПа (осим од нерђајућег челика) | 7318 15 82 | t |
| 2594.11.36 x | Гвоздени и челични хексагонални вијци са главом затезне чврстоће ≥ 800 МПа (осим од нерђајућег челика) | 7318.15.89 | t |
| 2594.11.38 x | Гвоздени и челични вијци са главом (искључујући хексагоналне вијке) | 7318 15 95 | t |
| 2594.11.53 | Вијци за дрво, од гвожђа или челика | 7318 [.11 + .12] | t |
| 2594.11.57 | Вијци са куком или прстеном, од гвожђа или челика | 7318.13 | t |
| 2594.11.73 | Самоурезни вијци, од нерђајућег челика (искључујућимашинско нарезивани, употребом преносивог покрета или активним машинским поступком) | 7318.14.10 | t |
| 2594.11.75 | Самоурезни вијци (искључујући од нерђајућег челика, машинско нарезивани, употребом преносивог покрета или активним машинским поступком) | 7318.14.9 | t |
| 2594.11.84 x | Навртке од нерђајућег челика | 7318[.16(.31 + .39)] | t |
| 2594.11.86 x | Остале навртке, од гвожђа или челика (укључујући навртке, које се аутоматски затварају) | 7318[.16(.40 + .60 + .92 + .99)] | t |
| 2594.11.90 | Навртке од гвожђа или челика, на другом месту непоменути | 7318.19 | t |
| 2594.12.10 | Гвоздени и челични еластични подлошци и остали сигурносни подлошци | 7318.21 | t |
| 2594.12.30 | Гвоздени и челични подлошци (искључујући еластичне подлошке и остале сигурносни подлошке) | 7318.22 | t |
| 2594.12.50 | Затезни гвоздени и челичне закивци (укључујући делом удубљене) (искључујући цевасте или раздвојене закивке за друге сврхе) | 7318.23 | t |
| 2594.12.70 | Гвоздени и челични затезни клинови и расцепке (искључујући подлошке, закивке) | 7318 [.24 + .29] | t |
| 2594.13.10 | Подлошци, закивци, клинови, шплинтови и слични ненарезани производи, од бакра | 7415.2 | t |
| 2594.13.40 | Бакарни вијци, навртке и матице (искључујући зашиљене вијке, вијке за чепове, машинске преносне навоје/активне делове машина, закривљени вијак, прстен) | 7415.33 | t |
| 2594.13.70 | Производи са навојем, од бакра, на другом месту непоменути | 7415.39 | t |
| 2599 | Производња осталих металних производа | | |
| 2599.11.10 | Судопере и умиваоници, од нерђајућег челика | 7324.1 | ком. |
| 2599.11.27 | Каде, од гвожђа или челика | 7324.2 | ком. |
| 2599.11.31 | Санитарни производи и њихови делови, од гвожђа или челика | 7324.9 | t |
| 2599.11.35 | Санитарни производи и њихови делови, од бакра | 7418.2 | t |
| 2599.11.37 | Санитарни производи и њихови делови, од алуминијума | 7615.2 | t |
| 2599.12.17 | Стони, кухињски и остали производи за домаћинство, од ливеног гвожђа | 7323 [.91 + .92] | t |
| 2599.12.23 | Стони производи, од нерђајућег челика | 7323.93.10 | t |
| 2599.12.25 | Стони, кухињски и остали производи за домаћинство, од нерђајућег челика, искључујући прибор за јело | 7323.93 | t |
| 2599.12.29 | Остали производи за домаћинство, од нерђајућег челика, искључујући прибор за јело | 7323.93.90 | t |

x Нова шифра производа у Номенклатури.

Номенклатура индустријских производа за Годишњи извештај индустрије (ИНД-21)

| Шифра | Назив производа | HsCn | Јединица мере |
|------------|---|----------------------------------|---------------|
| 2599.12.37 | Остали стони и кухињски производи, од гвожђа или челика, емајлирани (искључујући производе од ливеног гвожђа) | 7323.94 | t |
| 2599.12.45 | Стони, кухињски и сл. производи за домаћинство и њихови делови, од челика лакирани или обојени | 7323.99 | t |
| 2599.12.53 | Стони, кухињски и остали производи за домаћинство и њихови делови, од бакра | 7418 [.11 +.19.90] | t |
| 2599.12.55 | Стони, кухињски и остали производи за домаћинство и њихови делови, од ливеног алуминијума | 7615.19.10 | t |
| 2599.12.57 | Стони, кухињски и остали производи за домаћинство и њихови делови, од алуминијума (осим од ливеног) | 7615 [.11 +.19.90] | t |
| 2599.12.70 | Механички ручни апарати, тежине ≤ 10 kg, за храну и пиће | 8210 | t |
| 2599.12.80 | Гвоздена и челична вуна, јастучићи, рукавице и слични производи за рибање, полирање и сличне сврхе | 7323.1 | t |
| 2599.21.20 | Армирани и појачани сефови, врата, касе и преграци за трезоре | 8303.00.40 | t |
| 2599.21.70 | Кутије за новац, документа и сл., од основних метала | 8303.00.90 | t |
| 2599.22.00 | Ормари за архиве, ормари за картотеке, кутије за сортирање докумената, регали за папир, итд., од основних метала | 8304 | t |
| 2599.23.30 | Механизми за корице са слободним листовима и за фасцикле, од основних метала | 8305.1 | t |
| 2599.23.50 | Спајалице у траци, за употребу у канцеларији, тапазирање и паковање, од основних метала | 8305.2 | t |
| 2599.23.70 | Канцеларијски производи као спајалице за писма, углови за писма, од основних метала | 8305.9 | t |
| 2599.24.00 | Фигурице и сл. украси, рамови за фотографије и остали украсни предмети, од основних метала | 8306 [.2 +.30] | t |
| 2599.25.30 | Копче и ринглице итд. од основних метала, за одећу, обућу и сл. употребу, искључујући цевасте или рачвасте закивке и дрикере | 8308.1 | t |
| 2599.25.50 | Цевасти или рачвасте закивки од основних метала | 8308.2 | t |
| 2599.25.70 | Артикли као копче, оквири за копче и њихови делови, од основних метала | 8308.9 | t |
| 2599.26.00 | Елисе за бродове и чамце и њихове лопатице | 8487.1 | хиљ.ком. |
| 2599.29.10 | Прибор и делови прибора за железничке или трамвајске колосеке | -- | t |
| 2599.29.11 | Гвоздена и челична сидра и њихови делови (искључујући клесарско сидро) | 7316 | t |
| 2599.29.13 | Остали ливени производи од нетемперованог ливеног гвожђа, на другом месту непоменути | 7325.1 | t |
| 2599.29.19 | Ливени производи, од гвожђа и челика, на другом месту непоменути | 7325.9 | t |
| 2599.29.22 | Ковани или пресовани производи од гвожђа и челика, на другом месту непоменути | 7326.1 | t |
| 2599.29.25 | Готови производи од гвоздене или челичне жице (кавези, замке, везе за крму, брњице за животиње, копче за мадраце, месарске куке, корпе за отпадни папир, искључујући абажуре за лампе) | 7326.2 | t |
| 2599.29.28 | Шнале, укоснице, игле за увојке, држачи увојака, виклери за косу и сл., и њихови делови, од метала | -- | kg |
| 2599.29.29 | Чешљеви, копче за косу и сл. (искључујући оне од тврде гуме или пластике и електротермичке апарате за прављење фризура) | 9615.19 | kg |
| 2599.29.31 | Мердевине и степенице, од гвожђа и челика (искључујући коване или отиснуте) | 7326.90.30 | хиљ.ком. |
| 2599.29.33 | Палете и сл. платформе за руковање робом, од гвожђа и челика | 7326.90.40 | t |
| 2599.29.35 | Гвоздени или челични калемови за каблове, цеви и слично | 7326.90.50 | t |
| 2599.29.37 | Гвоздени или челични немеханички вентилатори, олуци, куке и слични производи, за употребу у грађевинској индустрији (искључујући коване или отпресоване) | 7326.90.60 | t |
| 2599.29.45 | Производи од гвожђа или челика, на другом месту непоменути | 7326[.90(.92 + .94 + .96 + .98)] | t |
| 2599.29.55 | Производи од алуминијума, на другом месту непоменути (сем ливених производа) | 7616.9 | t |
| 2599.29.58 | Производи од бакра, на другом месту непоменути | 7419 [.91 +.99.90] | t |
| 2599.29.60 | Остали производи од калаја, на другом месту непоменути | 8007.00 (.10 +.80) | kg |
| 2599.29.72 | Производи од цинка, на другом месту непоменути | 7907.00.00 | kg |
| 2599.29.74 | Остали производи од олова, на другом месту непоменути | 7806.00 (.10 +.80) | kg |
| 2599.29.79 | Остали производи од никла, на другом месту непоменути | 7508 | kg |
| 2599.29.82 | Звона, гонгови, итд., неелектрични, од основних метала | 8306.1 | kg |
| 2599.29.83 | Савитљиве цеви, од гвожђа или челика (искључујући облоге од ливеног гвожђа, од гуме, које су уграђене са спољњим металним ојачањима, облоге од ливеног гвожђа, савитљиве, у облику машина или делова за возила) | 8307.1 | kg |
| 2599.29.85 | Савитљиве цеви од осталих основних метала | 8307.9 | kg |
| 2599.29.87 | Плоче са ознакама, натписима, именима, адресама, итд., од основних метала (искључујући осветљене) | 8310 | kg |
| 2599.29.95 | Стални магнети и производи намењени за производњу магнета, од метала | 8505.11 | kg |

Номенклатура индустријских производа за Годишњи извештај индустрије (ИНД-21)

| Шифра | Назив производа | HsCn | Јединица мере |
|-------------|---|-------------------------------|---------------|
| 26 | Производња рачунара, електронских и оптичких производа | | |
| 2611 | Производња електронских елемената | | |
| 2611.11.00 | Катодне цеви за ТВ пријемнике, цеви за ТВ камере; цеви за дисплеје за давање података или за графичке дисплеје; остале катодне цеви | 8540 [.1 +.20 +.40 +.50 +.60] | ком. |
| 2611.12.00 | Микроталасне цеви (нпр.: магнетрони, клистриони, цеви са прогресивним таласима и карцинотропи) и остале електронске цеви | 8540 [.7 +.8] | ком. |
| 2611.21.20 | Диоде, осим фотоосетљивих или диода за емитовање светлости | 8541.10 | хиљ.ком. |
| 2611.21.50 | Транзистори, искључујући фотоосетљиве | 8541.2 | хиљ.ком. |
| 2611.21.80 | Триодни, диодни и триодни елементи, осим фотоосетљивих | 8541.30 | хиљ.ком. |
| 2611.22.20 | Диоде за емитовање светлости, укључујући ласерске диоде (LED) | 8541.40.10 | хиљ.ком. |
| 2611.22.40 | Фотоосетљиви полупроводнички елементи, соларне ћелије, фотодиоде, фототранзистори, итд. | 8541.40.90 | хиљ.ком. |
| 2611.22.60 | Остали полупроводнички елементи (искључујући фотоосетљиве) | 8541.50 | хиљ.ком. |
| 2611.22.80 | Монтирани пијезоелектрични кристали (укључујући кварц, осцилатор и резонаторе) | 8541.60 | хиљ.ком. |
| 2611.30.03 | Вишечипна интегрисана кола: процесори и контролери, комбиновани или не са меморијама, конверторима, логичким колима, појачивачима, временским колима или другим колима | 8542 [.31(.11 + .19)] | ком. |
| 2611.30.06 | Електронска интегрисана кола (искључујући вишечипна интегрисана кола): процесори и контролери, комбиновани или не са меморијама, конверторима, логичким колима, појачивачима, временским колима или другим колима | 8542.31.90 | ком. |
| 2611.30.23 | Вишечипна интегрисана кола: меморије | 8542 [.32(.11 + .19)] | ком. |
| 2611.30.27 | Електронска интегрисана кола (искључујући вишечипна интегрисана кола): динамичке меморије са директним приступом (D-RAMs) | 8542.32.3 | ком. |
| 2611.30.34 | Електронска интегрисана кола (искључујући вишечипна интегрисана кола): статичке меморије са директним приступом (S-RAMs), укључујући „кеш“ меморије са директним приступом (cache-RAMs) | 8542.32.45 | ком. |
| 2611.30.54 | Електронска интегрисана кола (искључујући вишечипна интегрисана кола): UV зрацима избрисиве, програмирајуће меморије, само за читање (EPROMs) | 8542.32.55 | ком. |
| 2611.30.65 | Електронска интегрисана кола (искључујући вишечипна интегрисана кола): електрично избрисиве, програмирајуће меморије, само за читање (E ² PROMs), укључујући FLASH E ² EPROMs | 8542.32 (.6 +.75) | ком. |
| 2611.30.67 | Електронска интегрисана кола (искључујући вишечипна интегрисана кола): остале меморије | 8542.32.90 | ком. |
| 2611.30.80 | Електронска интегрисана кола: појачивачи | 8542 [.33(.10 + .90)] | ком. |
| 2611.30.91 | Остала вишечипна интегрисана кола, на другом месту непоменуто | 8542 [.39(.11 + .19)] | ком. |
| 2611.30.94 | Остала електронска интегрисана кола, на другом месту непоменуто | 8542.39.90 | ком. |
| 2611.40.10 | Читачи звука са грамофонских плоча (pick-up) или са механички снимљених звучних филмова | 8522.10 | ком. |
| 2611.40.40 | Делови за катодне цеви, делови за термојонске, хладнокатодне и фотокатодне електронске цеви, на другом месту непоменути | 8540.9 | kg |
| 2611.40.70 | Делови за диоде, транзисторе и сличне полупроводничке елементе, фотоосетљиве полупроводничке елементе, фотонапонске ћелије, диоде за емитовање светлости, монтиране пијезоелектричне кристале | 8541.90 | kg |
| 2611.40.90 | Делови за интегрисана кола и микрокомпоненте (искључујући кола састављена само од пасивних елемената) | 8542.90 | kg |
| 2611.50.20 | Штампана кола, само са проводним и контактним елементима, вишеслојна | 8534.00.11 | ком. |
| 2611.50.50 | Остала штампана кола, само са проводним и контактним елементима | 8534.00.19 | ком. |
| 2612 | Производња штампаних електронских плоча | | |
| 2612.10.80 | Пасивне мреже (укључујући мреже отпорника и/или кондензатора) (искључујући отпорне низове чипова, капацитивне низове чипова, плочица са активним компонентама, хибридикама) | 8534.00.90 | ком. |
| 2612.20.00 | Опрема за мрежну комуникацију (нпр. мрежни раздељивачи, усмеривачи, прелази) за LANS и WANS, као и звучне, видео, мрежне и сличне картице за машине за аутоматску обраду података | 8471.80a | ком. |
| 2612.30.00 | Картице са уграђеним електронским интегрисаним колом („паметне“ картице) | 8523 52 | ком. |
| 2620 | Производња рачунара и периферне опреме | | |
| 2620.11.00 | Портабл машине за аутоматску обраду података (лаптоп и палмтоп) | 8471.30 | ком. |
| 2620.12.00 | Продајни терминали, банкомати и сличне машине повезане на заједнички рачунар | 8472.90.30 | ком. |
| 2620.13.00 | Стони персонални рачунар (PC) | 8471.41 | ком. |
| 2620.14.00 | Дигиталне машине за аутоматску обраду података, испоручене као системе | 8471.49 | ком. |
| 2620.15.00 | Остале дигиталне машине за аутоматску обраду података, с једном или две од следећих јединица у истом кућишту: меморијске јединице, улазне јединице, излазне јединице, или без њих | 8471.50 | ком. |

Номенклатура индустријских производа за Годишњи извештај индустрије (ИНД-21)

| Шифра | Назив производа | HsCn | Јединица мере |
|-------------|---|---------------------------------|---------------|
| 2620.16.40 | Штампачи, машине за копирање и телефакс машине, који се могу повезати са машином за аутоматску обраду података или са мрежом (искључујући штампаче који се користе за штампање помоћу плоча, цилиндара и других штампарских форми) | 8443 [.32(.10 + .80)] | ком. |
| 2620.16.50 | Тастатуре | 8471.60.60 | ком. |
| 2620.16.60 | Остале улазне и излазне јединице, с меморијском јединицом у истом кућишту или без ње | 8471.60.70 | ком. |
| 2620.17.00 | Монитори и пројектори који се пре свега користе у системима за аутоматску обраду података | 8528 [.42 + .52(.10) + .62] | ком. |
| 2620.18.00 | Махине које врше две или више функција штампања, копирања или телефакс преноса, које се могу повезати са машином за аутоматску обраду података или са мрежом | 8443 31 | ком. |
| 2620.21.00 | Меморијске јединице | 8471.70 | ком. |
| 2620.22.00 | Полупроводничке подлоге, постојане полупроводничке меморије независне од електричне енергије, неснимљене(flash меморијске картице или flash електронске картице за складиштење) | 8523.51.10 | kg |
| 2620.30.00 | Остале јединице за машине за аутоматску обраду података (сем опреме за мрежну комуникацију /нпр. мрежни разводници, управљачи, прелази/ за LANS и WANS, као и звучне, видео, мрежне и сличне картице за машине за аутоматску обраду података) | 8471 [.80b +.90] | ком. |
| 2620.40.00 | Делови и прибор за машине за аутоматску обраду података; делови и прибор за писаће машине, машине за обраду текста, машине за рачунање, регистар-касе и сл., и делови и прибор за остале канцеларијске машине | 8473 [.30 +.50] | kg |
| 2630 | Производња комуникационе опреме | | |
| 2630.11.00 | Предајници за радиодифузију и телевизију, укључујући оне са уграђеним пријемником | 8525.60 | ком. |
| 2630.12.00 | Предајници за радиодифузију и телевизију, без оних са уграђеним пријемником | 8525.50 | ком. |
| 2630.13.00 | ТВ камере (укључујући ТВ камере затвореног круга) (искључујући камкордере) | 8525.80.1 | ком. |
| 2630.21.00 | Телефонски апарати за жичане системе са безгајтанским ручним сетом | 8517.11 | ком. |
| 2630.22.00 | Телефони за мрежу станица или за друге бежичне мреже | 8517.12 | ком. |
| 2630.23.10 | Базне станице | 8517.61 | ком. |
| 2630.23.20 | Махине за пријем, конверзију и пренос или репродукцију гласа, слике или других података, укључујући комутационе и усмеривачке апарате | 8517.62 | ком. |
| 2630.23.30 | Телефонски апарати (искључујући телефонске апарате за жичане системе са безгајтанским ручним сетом и телефоне за мрежу станица или за друге бежичне мреже), видеофони | 8517 [.18 +.69.10] | ком. |
| 2630.23.40 | Носиви (портабл) пријемници за позивање особа | 8517 69 30a | ком. |
| 2630.23.70 | Остали апарати за пренос или пријем гласа, слике или других података, укључујући апарате за комуникацију у жичној или бежичној мрежи (као што су локална мрежа - LAN, или широкопојасна мрежа - WAN) | 8517.69 (.20 +.90) + 8519.50.00 | ком. |
| 2630.30.00 | Делови електричних телефонских или телеграфских апарата | 8517 70 00a | kg |
| 2630.40.10 | Телескопске и шипкасте антене за преносиве апарате и апарате за уградњу у моторна возила | 8529.10.11 | ком. |
| 2630.40.35 | Спољне антене за радио-дифузне и телевизијске пријемнике, за пријем преко сателита (укључујући окретне системе) (искључујући антенске појачиваче и радио-фреквенцијске осцилаторе) | 8529.10.31 | ком. |
| 2630.40.39 | Спољне антене за радио-дифузне и телевизијске пријемнике (укључујући окретне системе) (искључујући оне за пријем преко сателита, антенске појачиваче и радио-фреквенцијске осцилаторе) | 8529.10.39 | ком. |
| 2630.40.40 | Антене и антенски рефлектори свих врста; делови погодни за употребу са њима | 8517 70 00b | kg |
| 2630.40.50 | Унутрашње (собне) антене за радио-дифузне и телевизијске пријемнике, укључујући антене за уградњу у апарате (искључујући антенске појачиваче и радио-фреквенцијске осцилаторе) | 8529.10.65 | ком. |
| 2630.40.60 | Остале антене и њихови делови, који су искључиво или претежно намењене за употребу са предајницима за радио-дифузију или телевизију, радарима, уређајима за радио-навигацију и уређајима за радио-даљинско управљање, пријемницима за радио-дифузију, мониторим | 8529.10 (.69 +.80 +.95) | ком. |
| 2630.40.70 | Кутије и кућишта за предајнике и пријемнике за радио-дифузију или телевизију, телевизијске камере, итд.; делови који су искључиво или претежно прикладни за употребу са телевизијским камерама, пријемницима за радио-дифузију или телевизију, као и мониторима | 8529.90 [.4 +.92] | kg |
| 2630.50.20 | Електрични алармни апарати за заштиту од крађе или пожара и слични апарати, осим оних за путничке аутомобиле и за грађевинске објекте | 8531.10.95 | ком. |
| 2630.50.80 | Електрични алармни апарати за заштиту од крађе или пожара и слични апарати за грађевинске објекте | 8531.10.30 | ком. |

Номенклатура индустријских производа за Годишњи извештај индустрије (ИНД-21)

| Шифра | Назив производа | HsCn | Јединица мере |
|-------------|--|--|---------------|
| 2640 | Производња електронских уређаја за широку потрошњу | | |
| 2640.11.00 | Радио-дифузни пријемници који могу да раде без спољног извора енергије (осим за моторна возила) | 8527 [.12(.10 + .90) + .13(.10 + .91 + .99) + .19 + .91(.11 + .19 + .35 + .91 + .99) + .92(.10 + .90) + .99] | ком. |
| 2640.12.70 | Радио-дифузни пријемници који не могу да раде без спољног извора енергије, за моторна возила, комбиновани са апаратом за снимање или репродукцију звука | 8527.21 | ком. |
| 2640.12.90 | Радио-дифузни пријемници за моторна возила, на другом месту непоменути | 8527.29 | ком. |
| 2640.20.20 | Видео-пријемници (тјунери) (искључујући оне који издвајају високофреквентне ТВ сигнале) | 8528.71.1 | ком. |
| 2640.20.40 | Пројекциони уређаји за телевизијске пријемнике у боји | 8528.72.10 | ком. |
| 2640.20.90 | Остали телевизијски пријемници, са уграђеним радио-пријемницима или апаратима за снимање и репродукцију звука или слике или без њих, на другом месту непоменути | 8528.71.90 + 8528.72 (.20 + .3 + .5 + .75 + .9) + 8528.73 | ком. |
| 2640.31.00 | Грамофони, касетофони и остали апарати за репродукцију звука | 8519 [.20(.10 + .91 + .99) + .30 + .81(.11 + .15 + .21 + .25 + .31 + .35 + .45) + .89] | ком. |
| 2640.32.00 | Магнетофони и остали апарати за снимање звука | 8519 [.81(.70 + .95)] | ком. |
| 2640.33.00 | Видео-камере са рикордерима (камкодери) | 8521 + 8525.80.9 | ком. |
| 2640.34.00 | Монитори и пројектори који не садрже телевизијски пријемник и углавном се не користе за аутоматску обраду података | 8528 [.49 + .52(.91 + .99) + .59 + .69 (.20 + .80)] | ком. |
| 2640.41.00 | Микрофони и стативи за њих (искључујући бежичне микрофоне са предајником) | 8518.10 | ком. |
| 2640.42.35 | Звучне кутије са једним звучником (укључујући кутије посебно конструисане за уградњу звучника) | 8518.21 | ком. |
| 2640.42.37 | Звучне кутије са више звучника (укључујући кутије посебно конструисане за уградњу звучника) | 8518.22 | ком. |
| 2640.42.39 | Звучници без звучних кутија | 8518.29 | ком. |
| 2640.42.70 | Слушалице, укључујући комбиноване са микрофоном и комплети који се састоје од микрофона и једног или више звучника (искључујући авијатичарске кациге са слушалицама, телефонске уређаје, бежичне микрофоне са предајником, слушне апарате) | 8518.30 | ком. |
| 2640.43.55 | Појачивачи за телефонију и мерења (искључујући високофреквентне и међуфреквентне појачиваче) | 8518.40.30 | ком. |
| 2640.43.59 | Аудио-фреквентни електрични појачивачи (укључујући HI-FI); (искључујући високофреквентне и међуфреквентне појачиваче, појачиваче за телефонију и мерења) | 8518.40.8 | ком. |
| 2640.43.70 | Електрични апарати за појачавање звука (укључујући јавне разгласе са микрофоном и звучником) | 8518.50 | ком. |
| 2640.44.00 | Пријемници за радио-телефонију, радио-телеграфију (искључујући носиве пријемнике за позивање лица, у комбинацији са радио-пријемником) | 8517 69 30b | ком. |
| 2640.51.50 | Драго или полудраго камење (природно, синтетичко или реконституисано) за грамофонске игле | 8522.90.30 | ком. |
| 2640.51.70 | Остали делови и прибор за апарате за репродукцију или снимање звука и апарате за снимање и репродукцију слике са или без уграђеног видео-пријемника (тјунера) | 8522[.90(.20 + .41 + .49 + .70 + .80)] | kg |
| 2640.51.80 | Делови микрофона, звучника, слушалица, аудио-фреквентних електричних појачивача, електричних комплета за појачавање звука | 8518.90 | kg |
| 2640.52.00 | Делови пријемника за радио-дифузију и предајника за радио-дифузију | 8529.90.20 | kg |
| 2640.60.50 | Електронске видео-игре намењене за употребу са ТВ пријемником | 9504 50 | хиљ.ком. |
| 2651 | Производња мерних, истраживачких и навигационих инструмената и апарата | | |
| 2651.11.20 | Компаси | 9014.10 | ком. |
| 2651.11.50 | Инструменти и апарати за аеронаутичку или васионску навигацију (осим компаса) | 9014.20 | ком. |
| 2651.11.80 | Остали инструменти и апарати за навигацију | 9014.80 | ком. |
| 2651.12.00 | Теодолити и тахиметри; остали геодетски, хидрографски, океанографски хидролошки, метеоролошки и геофизички инструменти и апарати | 9015[.20(.10 + .90) + .40(.10 + .90) + .80(.20 + .40 + .80)] | ком. |
| 2651.20.20 | Радари | 8526.10 | ком. |
| 2651.20.50 | Уређаји за радио-навигацију (укључујући радио-навигационе пријемнике) | 8526.91 | ком. |
| 2651.20.80 | Уређаји за радио-даљинско управљање (укључујући за бродове, авионе без пилота, ракете, пројектиле, за играчке и моделе бродова или авиона, за машине, за детонирање мина) | 8526.92 | ком. |
| 2651.31.00 | Ваге чија осетљивост не прелази 5 cg (центиграма), укључујући оне са теговима; делови и прибор за ваге | 9016 | ком. |

† Нова шифра производа у Номенклатури.

Номенклатура индустријских производа за Годишњи извештај индустрије (ИНД-21)

| Шифра | Назив производа | HsCn | Јединица мере |
|------------|--|---|---------------|
| 2651.32.00 | Столови и апарати за цртање и остали инструменти за цртање, обележавање или математичко рачунање | 9017 [.10 +.20] | ком. |
| 2651.33.00 | Микрометарска мерила, помична мерила са нонијусом и калибарска мерила | 9017.30.00 | ком. |
| 2651.41.00 | Инструменти и апарати за мерење или откривање јонизујућих зрачења | 9030.10 | ком. |
| 2651.42.00 | Осцилоскопи и осцилографи са катодним зрацима | 9030 20 00a | ком. |
| 2651.43.00 | Инструменти за мерење електричних величина, без уређаја за регистровање | 9030 [.31 + .33(.20 + .30 + .80)] | ком. |
| 2651.44.00 | Инструменти и апарати конструисани за телекомуникације | 9030.40 | ком. |
| 2651.45.00 | Инструменти и апарати за мерење или контролу електричних величина, на другом месту непоменути | 9030 [.20(.00b) + .32 + .39 + .82 + .84 + .89(.30 + .90)] | ком. |
| 2651.51.10 | Термометри пуњени течносту, за директно читавање, који нису комбиновани са другим инструментима (сем клиничких или ветеринарских термометара) | 9025.11.80 | ком. |
| 2651.51.35 | Електронски термометри и пирометри који нису комбиновани са другим инструментима и који нису пуњени течносту | 9025.19.20 | ком. |
| 2651.51.39 | Остали термометри, који нису комбиновани са другим инструментима и који нису пуњени течносту, на другом месту непоменути | 9025.19.80 | ком. |
| 2651.51.50 | Барометри, који нису комбиновани са другим инструментима | 9025.80.20 | ком. |
| 2651.51.75 | Електронски хидрометри, пирометри, хигрометри и психометри | 9025.80.40 | ком. |
| 2651.51.79 | Неелектронски хидрометри, хигрометри и психометри (укључујући хигрографе, термо-хигрографе, баро-термо-хигрографе, актинометре, пагоскопе, искључујући радиосонде за атмосферска мерења) | 9025.80.80 | ком. |
| 2651.52.35 | Електронски мерачи протока течности | 9026.10.21 | ком. |
| 2651.52.39 | Електронски инструменти и апарати за мерење или контролу нивоа течности | 9026.10.29 | ком. |
| 2651.52.55 | Неелектронски мерачи протока течности | 9026.10.81 | ком. |
| 2651.52.59 | Неелектронски инструменти и апарати за мерење или контролу нивоа течности | 9026.10.89 | ком. |
| 2651.52.71 | Електронски инструменти за мерење притиска, сензори, индикатори и одашиљачи | 9026.20.20 | ком. |
| 2651.52.74 | Неелектронски манометри са опружним мерним механизмом (или са металном мембраном), за мерење притиска (искључујући оне за цивилне ваздухоплове) | 9026.20.40 | ком. |
| 2651.52.79 | Остали инструменти за мерење или контролу притиска | 9026.20.80 | ком. |
| 2651.52.83 | Остали електронски инструменти и апарати за мерење променљивих величина течности или гасова (укључујући топломере) | 9026.80.20 | ком. |
| 2651.52.89 | Неелектронски инструменти за мерење или контролу променљивих величина течности и гасова (укључујући топломере; искључујући апарате за мерење притиска, протока или нивоа течности) | 9026.80.80 | ком. |
| 2651.53.13 | Електронски апарати за анализу гаса или дима | 9027.10.10 | ком. |
| 2651.53.19 | Остали апарати за анализу гаса или дима | 9027.10.90 | ком. |
| 2651.53.20 | Хроматографи и инструменти за електрофорезу | 9027.2 | ком. |
| 2651.53.30 | Спектрометри, спектрофотометри и спектографи који користе оптичка зрачења | 9027.3 | ком. |
| 2651.53.81 | Електронски рН - метри, гН - метри и други апарати за мерење проводљивости (укључујући оне за употребу у лабораторији/за екологију, за процесе праћење и контроле) | 9027.80.11 | ком. |
| 2651.53.83 | Остали електронски инструменти и апарати | 9027.80 (.13 +.17) | ком. |
| 2651.53.95 | Остали неелектронички инструменти и апарати за физикалну или хемијску анализу, на другом месту непоменути | 9027[.80(.91 + .99)] | ком. |
| 2651.61.00 | Микроскопи (осим оптичких) и дифракциони апарати | 9012.1 | ком. |
| 2651.62.00 | Машине и апарати за испитивање механичких својстава материјала | 9024[.10(.20 + .40 + .80) + .80(.11 + .19 + .90)] | ком. |
| 2651.63.30 | Мерачи потрошње или производње гаса (укључујући мераче за њихово баждарење) | 9028.1 | ком. |
| 2651.63.50 | Мерачи потрошње или производње течности, укључујући мераче за њихово баждарење (искључујући пумпе) | 9028.2 | ком. |
| 2651.63.70 | Електрична бројила (укључујући мераче за њихово баждарење) (искључујући волтметре, амперметре, ватметре и слично) | 9028.3 | ком. |
| 2651.64.30 | Бројачи обртаја, бројачи производње, таксиметри, бројачи километара, бројачи корака и слично | 9029.1 | ком. |
| 2651.64.53 | Показивачи брзине за возила | 9029.20.31 | ком. |
| 2651.64.55 | Тахометри | 9029.20.38 | ком. |
| 2651.65.00 | Инструменти и апарати за аутоматску регулацију или управљање, хидраулични или пнеуматски | 9032.81 | ком. |
| 2651.66.20 | Пробни столови | 9031.2 | kg |
| 2651.66.90 | Инструменти, апарати и машине за мерење или контролу, на другом месту непоменути | 9031[.80(.20 + .80)] | ком. |

¤ Нова шифра производа у Номенклатури.

Номенклатура индустријских производа за Годишњи извештај индустрије (ИНД-21)

| Шифра | Назив производа | HsCn | Јединица мере |
|-------------|--|--|---------------|
| 2651.70.15 | Електронски термостати | 9032.10.20 | ком. |
| 2651.70.19 | Неелектронски термостати | 9032.10.80 | ком. |
| 2651.70.30 | Маностати | 9032.2 | ком. |
| 2651.70.90 | Инструменти и апарати за аутоматско регулисање или контролу, осим хидрауличних и пнеуматских, на другом месту непоменути | 9032.89 | ком. |
| 2651.81.00 | Делови за радаре и уређаје за радио-навигацију | 8529 [.90(.15 + .65 + .91 + .97)] | kg |
| 2651.82.00 | Делови и прибор за инструменте и апарате за мерење, контролу, испитивање и навигацију; микротоми и њихови делови; делови на другом месту непоменути | 9015.90 + 9017.90 + 9025.90 + 9026.90 + 9027[.90(.10 + .50а + .80)] + 9030.90 + 9033[.00(.10 + .90)] | kg |
| 2651.83.00 | Делови и прибор за микроскопе (осим оптичких) и дифракционе апарате | 9012.9 | kg |
| 2651.84.33 | Делови и прибор за електрична бројила | 9028.90.10 | kg |
| 2651.84.35 | Делови и прибор за мераче потрошње или производње гаса или течности, искључујући пумпе за течност | 9028.90.90 | kg |
| 2651.84.50 | Делови и прибор за бројаче обртаја, бројаче производње, таксиметре, бројаче километара, бројаче корака и слично; показиваче брзине, тахометре и стробоскопи | 9029.9 | kg |
| 2651.85.30 | Делови и прибор за инструменте, апарате и машине за мерење или контролу, који нису поменути нити обухваћени на другом месту | 9031.90.00а | kg |
| 2651.85.50 | Делови и прибор инструмената и апарата за аутоматску регулацију или контролу | 9032.9 | kg |
| 2651.86.00 | Делови и прибор за компасе и остале навигационе инструменте и апарате, машине и апарате за испитивање механичких својстава материјала | 9014.90 + 9024.90 | kg |
| 2652 | Производња сатова | | |
| 2652.11.00 | Ручни, џепни и остали лични часовници са кутијом од племенитог метала или од метала платираног племенитим металом | 9101 | хиљ.ком. |
| 2652.12.00 | Остали ручни, џепни и слични часовници, укључујући штоперице | 9102 | хиљ.ком. |
| 2652.13.00 | Часовници за уградњу у инструмент табле и часовници сличног типа, за возила, ваздухоплове, космичке летилице или пловила (укључујући хронографе) | 9104 | хиљ.ком. |
| 2652.14.00 | Кућни, канцеларијски и слични часовници са механизмом за личне часовнике; будилници и зидни часовници; остали часовници | 9103 + 9105 | хиљ.ком. |
| 2652.21.10 | Сатни механизми | 9108[.11 + .12 + .19 + .20 + .90] + 9109[.10 + .90] + 9110[.11(.10 + .90) + .12 + .19 + .90] | хиљ.ком. |
| 2652.22.10 | Кутије за часовнике и њихови делови | 9111 + 9112 | хиљ.ком. |
| 2652.23.10 | Остали делови часовника | 9114 | kg |
| 2652.24.10 | Апарати за регистровање времена; апарати за бележење времена и датума | 9106.1 | ком. |
| 2652.24.40 | Сатни механизми за паркирање и мерачи кратких временских периода | 9106.10 | ком. |
| 2652.24.70 | Временски прекидачи са механизмом за часовнике или синхроним мотором (укључујући прекидаче за успостављање и прекид круга за напајање електричних апарата) | 9107 | ком. |
| 2660 | Производња опреме за зрачење, електромедицинске и електротерапеутске опреме | | |
| 2660.11.15 | Рендген апарати за медицинску, хируршку, зубарску и ветеринарску употребу (укључујући радиографске и радиотерапијске апарате) | 9022 [.12 + .13 + .14] | ком. |
| 2660.11.19 | Рендген апарати за другу употребу (искључујући за медицинску, хируршку, зубарску и ветеринарску употребу) | 9022.19 | ком. |
| 2660.11.30 | Апарати који користе алфа, бета или гама зрачење за медицинску, хируршку, зубарску, ветеринарску или другу употребу, укључујући апарате за радиографију или радиотерапију | 9022.2 | ком. |
| 2660.11.50 | Рендгентске цеви | 9022.3 | ком. |
| 2660.11.70 | Генератори рендгенских зрака, генератори високог напона и делови рендген апарата и апарата који користе алфа, бета или гама зрачење | 9022[.90(.20 + .80)] | kg |
| 2660.12.30 | Електрокардиографи (ЕКГ) | 9018.11 | ком. |
| 2660.12.80 | Остали електродијагностички апарати (осим ЕКГ-а) | 9018 [.12 + .13 + .14 + .19] | ком. |
| 2660.13.00 | Апарати са ултраљубичастим или инфрацрвеним зрацима за медицинску, хируршку, зубарску или ветеринарску употребу | 9018.2 | ком. |
| 2660.14.33 | Апарати за побољшање слуха, осим делова и прибора | 9021.4 | ком. |
| 2660.14.39 | Делови и прибор апарата за побољшање слуха | 9021.90.10 | kg |
| 2660.14.50 | Апарати за стимулацију рада срчаних мишића (пејсмејкери), осим делова и прибора | 9021.5 | ком. |
| 2670 | Производња оптичких инструмената и фотографске опреме | | |
| 2670.11.00 | Монтирана сочива објектива за фото-апарате, филмске камере, пројекторе или апарате за фотографска повећавања или умањивања | 9002.11 | ком. |
| 2670.12.50 | Фотографски апарати за припремање штампарских плоча и цилиндара, фотографски апарати специјално конструисани за фотографисање под водом, снимања из ваздуха или за медицинско или хируршко испитивање унутрашњих органа; упоредни апарати за судске или кримин | 9006 [.30 + .59(.00а)] | ком. |

Номенклатура индустријских производа за Годишњи извештај индустрије (ИНД-21)

| Шифра | Назив производа | HsCn | Јединица мере |
|-------------|--|--|---------------|
| 2670.13.00 | Дигиталне камере и фотоапарати | 8525.80.30 | ком. |
| 2670.14.00 | Фотографски апарати за тренутну брзу фотографију и остали апарати (сем дигиталних камера, фотографских апарата за припремање штампарских плоча и цилиндара, фотографских апарата специјално конструисаних за фотографисање под водом, снимања из ваздуха или за медицинско или хируршко испитивање унутрашњих органа) | 9006 [.40 + .51 + .52 + .53(.10 + .80) + .59(.00b)] | ком. |
| 2670.15.00 | Филмске камере | 9007.10 | ком. |
| 2670.16.50 | Кинематографски пројектори | 9007 20 | ком. |
| 2670.19.10 | Фотографски флеш апарати (укључујући фотографске светилке за флеш апарате и сл.); апарати за повећавање фотографија; апарати за фото-лабораторије; негатоскопи, пројекцијски заслони | 9006[.61 + .69] + 9008 50 + 9010[.10 + .50 + .60] | ком. |
| 2670.19.90 | Делови и прибор за фотографску опрему | 9006 [.91 + .99] + 9007[.91 + .92] + 9008 90 + 9010[.90(.20 + .80)] + 9620 00 10 | kg |
| 2670.21.53 | Призме, огледала и остали оптички елементи, немонтирани, на другом месту непоменути | 9001.9 | kg |
| 2670.21.55 | Сочива, призме, огледала и други оптички елементи од било ког материјала, монтирани, на другом месту непоменути | 9002.9 | ком. |
| 2670.21.70 | Остала монтирана сочива за објективе, од свих врста материјала (искључујући за фото - апарате, филмске камере, пројекторе или апарате за фотографска увећања или смањења) | 9002.19 | ком. |
| 2670.21.80 | Листови и плоче од поларизујућег материјала; монтирани филтери од свих врста материјала | 9001.20 + 9002.20 | kg |
| 2670.22.30 | Дурбини са два објектива (двогледи) | 9005.1 | ком. |
| 2670.22.50 | Оптички телескопи (осим дурбина) и остали астрономски инструменти | 9005.8 | ком. |
| 2670.22.70 | Оптички микроскопи, укључујући оне за микрофотографију, микрокинематографију и микропројекцију | 9011 [.10 + .20 + .80] | ком. |
| 2670.23.10 | Телескопски нишани за оружје; перископи; телескопи за машине и апарате | 9013[.10(.10 + .90)] | ком. |
| 2670.23.30 | Ласери, (осим ласерских диода и апарата са уграђеним ласером) | 9013.2 | ком. |
| 2670.23.90 | Остали оптички уређаји и инструменти непоменути нити обухваћени на другом месту | 9013.8 | ком. |
| 2670.24.20 | Далјиномери | 9015[.10(.10 + .90)] | ком. |
| 2670.24.50 | Инструменти и апарати који користе оптичка зрачења, на другом месту непоменути | 9027.5 | ком. |
| 2670.24.90 | Експозиметри, стробоскопи, оптички инструменти, апарати и машине за испитивање полупроводничких плочица (<i>wafers</i>) или за контролу полупроводничких дискова и елемената или за контролу фотомаски и мрежица који се користе у производњи полупроводничких елемената, профил пројектори и остали оптички инструменти, апарати и машине за мерење или проверу | 9027 80 05 + 9029 20 90 + 9031[.41 + .49(.10 + .90)] | ком. |
| 2670.25.10 | Делови и прибор (укључујући постоља) за двогледе, оптичке телескопе и сл. | 9005.9 | kg |
| 2670.25.30 | Делови и прибор за оптичке микроскопе | 9011.9 | kg |
| 2670.26.10 | Делови и прибор за ласере, телескопске нишане за оружје, перископе и остале оптичке уређаје, апарате и инструменте | 9013 [.90(.05 + .10 + .80)] + 9027 90 50b | kg |
| 2670.26.30 | Делови и прибор за остале инструменте, апарате и машине за мерење и контролу | 9031 90 00b | kg |
| 2680 | Производња магнетних и оптичких носилаца записа | | |
| 2680.11.00 | Магнетне траке и магнетне плоче, неснимљене, за снимање звука или других феномена | 8523.29.15 | kg |
| 2680.12.00 | Оптичке подлоге, неснимљене за снимање звука или других феномена | 8523.40.1 | kg |
| 2680.13.00 | Остали носиоци записа, укључујући матрице и масере за производњу дискова | 8523 [.59.10 + .80.10] | kg |
| 2680.14.00 | Картице са уграђеном магнетном траком | 8523.21 | kg |

Номенклатура индустријских производа за Годишњи извештај индустрије (ИНД-21)

| Шифра | Назив производа | HsCn | Јединица мере |
|-------------|---|-----------------------------|---------------|
| 27 | Производња електричне опреме | | |
| 27 | Производња електричне опреме | | |
| 2711 | Производња електромотора, генератора и трансформатора | | |
| 2711.10.10 | Електрични мотори, снаге до 37,5 W (укључујући синхроне моторе, снаге до 18 W, универзалне моторе за једносмерну и наизменичну струју, моторе за једносмерну и моторе за наизменичну струју | 8501.10 | ком. |
| 2711.10.30 | Мотори и генератори једносмерне струје, снаге од 37,5 W до 750 W (искључујући електропокретаче за моторе са унутрашњим сагоревањем) | 8501.31 | ком. |
| 2711.10.50 | Мотори и генератори једносмерне струје, снаге од 750 W до 75 kW | 8501.32.00 | ком. |
| 2711.10.70 | Мотори и генератори једносмерне струје, снаге од 75 kW до 375 kW (искључујући електропокретаче за моторе са унутрашњим сагоревањем) | 8501.33 | ком. |
| 2711.10.90 | Мотори и генератори једносмерне струје, снаге преко 375 kW (искључујући електропокретаче за моторе са унутрашњим сагоревањем) | 8501.34 | ком. |
| 2711.21.00 | Универзални мотори за наизменичну и једносмерну струју, снаге преко 37.5 kW | 8501.20 | ком. |
| 2711.22.30 | Мотори наизменичне струје, монофазни снаге до 750 kW | 8501.40.20 | ком. |
| 2711.22.50 | Мотори наизменичне струје, монофазни снаге преко 750 kW | 8501.40.80 | ком. |
| 2711.23.00 | Мотори наизменичне струје, вишефазни, снаге до 750 W | 8501.51 | ком. |
| 2711.24.03 | Мотори наизменичне струје, вишефазни, снаге од 0.75 kW, до 7.5 kW | 8501.52.20 | ком. |
| 2711.24.05 | Мотори наизменичне струје, вишефазни, снаге од 7.5 kW до 37 kW | 8501.52.30 | ком. |
| 2711.24.07 | Мотори наизменичне струје, вишефазни, снаге од 33 kW до 75 kW | 8501.52.90 | ком. |
| 2711.25.30 | Мотори наизменичне струје, вишефазни, снаге преко 75 kW, за вучу | 8501.53.50 | ком. |
| 2711.25.40 | Мотори наизменичне струје, вишефазни, снаге од 75 kW до 375kW, (искључујући моторе за вучу) | 8501.53.81 | ком. |
| 2711.25.60 | Мотори наизменичне струје, вишефазни, снаге од 375 kW до 750kW (искључујући моторе за вучу) | 8501.53.94 | ком. |
| 2711.25.90 | Мотори наизменичне струје, вишефазни, снаге преко 750 kW (искључујући моторе за вучу) | 8501.53.99 | ком. |
| 2711.26.10 | Генератори наизменичне струје (алтернатори), снаге до 75 kVA | 8501.61 | ком. |
| 2711.26.30 | Генератори наизменичне струје (алтернатори), снаге од 75 kVA до 375 kVA | 8501.62 | ком. |
| 2711.26.50 | Генератори наизменичне струје (алтернатори), снаге од 375 kVA до 750 kVA | 8501.63 | ком. |
| 2711.26.70 | Генератори наизменичне струје (алтернатори), снаге преко 750 kVA | 8501.64 | ком. |
| 2711.31.10 | Генераторски агрегати са моторима са унутрашњим сагоревањем, на паљење помоћу компресије, снаге до 75 kVA | 8502.11 | ком. |
| 2711.31.30 | Генераторски агрегати са моторима са унутрашњим сагоревањем, на паљење помоћу компресије, снаге од 75 kVA до 375 kVA | 8502.12 | ком. |
| 2711.31.50 | Генераторски агрегати са моторима са унутрашњим сагоревањем, на паљење помоћу компресије, снаге од 375 kVA до 750 kVA | 8502.13.20 | ком. |
| 2711.31.70 | Генераторски агрегати са моторима са унутрашњим сагоревањем, на паљење помоћу компресије, снаге преко 750 kVA | 8502.13 (.40 +.80) | ком. |
| 2711.32.33 | Генераторски агрегати са моторима са унутрашњим сагоревањем, на паљење помоћу свећице, снаге до 7.5 kVA | 8502.20.20 | ком. |
| 2711.32.35 | Генераторски агрегати са моторима са унутрашњим сагоревањем, на паљење помоћу свећице, снаге преко 7.5 kVA | 8502.20 (.40 +.60 +.80) | ком. |
| 2711.32.50 | Генераторски агрегати (искључујући агрегате на ветар и агрегате са моторима са унутрашњим сагоревањем, на паљење помоћу свећице) | 8502.39 | ком. |
| 2711.32.70 | Електрични ротациони конвертори | 8502.40 | ком. |
| 2711.41.20 | Трансформатори са течним диелектриком, снаге до 650 kVA | 8504.21 | ком. |
| 2711.41.50 | Трансформатори са течним диелектриком, снаге од 650 kVA до 10 000 kVA | 8504.22 | ком. |
| 2711.41.80 | Трансформатори са течним диелектриком, снаге преко 10 000 kVA | 8504.23 | ком. |
| 2711.42.20 | Мерни трансформатори, снаге до 1 kVA (укључујући оне за мерење напона) | 8504.31.2 | ком. |
| 2711.42.40 | Остали трансформатори, на другом месту непоменути, снаге до 1 kVA | 8504.31.80 | ком. |
| 2711.42.60 | Остали трансформатори, снаге од 1 kVA до 16 kVA | 8504.32 | ком. |
| 2711.43.30 | Остали трансформатори, на другом месту непоменути, снаге од 16 kVA до 500 kVA | 8504.33 | ком. |
| 2711.43.80 | Остали трансформатори, на другом месту непоменути, снаге преко 500 kVA | 8504.34 | ком. |
| 2711.50.13 | Баласти за сијалице и цеви с пражњењем; индуктори | 8504.10.20 | ком. |
| 2711.50.15 | Баласти за сијалице и цеви с пражњењем (искључујући индукторе) | 8504.10.80 | ком. |
| 2711.50.80 | Индуктори (искључујући индукцијске намотаје, реактивне намотаје за катодне цеви, сијалице и цеви са пражњењем) | 8504.50 | ком. |
| 2711.61.10 | Делови погодни за употребу искључиво с електромоторима и генераторима, електричним генераторским агрегатима и ротацијским претварачима (конверторима), на другом месту непоменути (искључујући гориве ћелије) | 8503[.00(.10 + .91 + .99a)] | kg |
| 2711.62.03 | Делови трансформатора и индуктора, фертилна језгра | 8504.90.11 | kg |
| 2711.62.05 | Остали делови трансформатора и индуктора (искључујући фертилна језгра) | 8504.90 (05 +.18) | kg |
| 2711.62.08 | Електронски склопови статичких конвертора који се користе с телекомуникацијским апаратима или са машинама за аутоматску обраду података и њиховим јединицама, на другом месту непоменути | 8504 90 91 | kg |

Номенклатура индустријских производа за Годишњи извештај индустрије (ИНД-21)

| Шифра | Назив производа | HsCn | Јединица мере |
|-------------|---|---------------------------------------|---------------|
| 2712 | Производња опреме за дистрибуцију електричне енергије и опреме за управљање електричном енергијом | | |
| 2712.10.10 | Осигурачи за напон преко 1 kV | 8535.10 | ком. |
| 2712.10.20 | Аутоматски растављачи струјног кола | 8535.2 | ком. |
| 2712.10.30 | Растављачи и прекидачи за укључивање и искључивање | 8535.30 | ком. |
| 2712.10.41 | Громобрани, одводници пренапона, за напон преко 1 kV | 8535 40 00a | ком. |
| 2712.10.90 | Остали апарати за спајање струјних кола преко 1 kV | 8535.90 | ком. |
| 2712.21.30 | Осигурачи за напон до 1 kV, за јачину струје до 10 A | 8536.10.10 | ком. |
| 2712.21.50 | Осигурачи за напон до 1 kV, за јачину струје од 10 A до 63 A | 8536.10.50 | ком. |
| 2712.21.70 | Осигурачи за напон до 1 kV, за јачину струје преко 63 A | 8536.10.90 | ком. |
| 2712.22.30 | Аутоматски прекидачи струјних кола, за напон до 1 kV, и јачину струје до 63 A | 8536.20.10 | ком. |
| 2712.22.50 | Аутоматски прекидачи (и осигурачи) струјних кола, за напон до 1 kV, и за јачину струје преко 63 A | 8536.20.90 | ком. |
| 2712.23.30 | Електрични апарати за заштиту струјних кола за напон до 1 kV, интензитета до 16 A (искључујући осигураче, аутоматске прекидаче струјних кола) | 8536.30.10 | ком. |
| 2712.23.50 | Електрични апарати за заштиту струјних кола за напон до 1 kV, за јачину струје преко 16 A, али до 125 A (искључујући осигураче, аутоматске прекидаче струјних кола) | 8536.30.30 | ком. |
| 2712.23.70 | Електрични апарати за заштиту струјних кола за напон до 1 kV, за јачину струје преко 125 A (искључујући осигураче, аутоматске прекидаче струјних кола) | 8536.30.90 | ком. |
| 2712.24.33 | Релеји за напон до 60 V и за јачину струје до 2 A | 8536.41.10 | ком. |
| 2712.24.35 | Релеји за напон до 60 V и за јачину струје преко 2 A | 8536.41.90 | ком. |
| 2712.24.50 | Релеји и контактори за напон преко 60 V, али до 1kV | 8536.49 | ком. |
| 2712.31.30 | Пултови за нумеричко управљање са уграђеним уређајем за аутоматску обраду података, за напон до 1kV | 8537.10.10 | ком. |
| 2712.31.50 | Управљачи са програмирајућом меморијом, за напон до 1 kV | 8537.10.91 | ком. |
| 2712.31.70 | Остали пултови за електрично управљање и дистрибуцију електричне енергије, за напон до 1 kV | 8537[.10(.95 + .98)] | ком. |
| 2712.32.03 | Пултови ормари и сличне комбинације апарата за управљање или дистрибуцију електричне енергије, за напон од 1 kV до 72,5 kV | 8537 20 91 | ком. |
| 2712.32.05 | Пултови ормари и сличне комбинације апарата за управљање или дистрибуцију електричне енергије, за напон преко 72,5 kV | 8537 20 99 | ком. |
| 2712.40.30 | Табле, пултови, плоче, столови и остале основе уређаја за управљање електричном енергијом (искључујући оне са уграђеним апаратима) | 8538.10 | ком. |
| 2712.40.90 | Остали делови уређаја за управљање електричним струјним колима | 8538.90 | kg |
| 2720 | Производња батерија и акумулатора | | |
| 2720.11.00 | Примарне ћелије и примарне батерије | 8506 [.10 + .30 +.40 + .50 +.60 +.80] | ком. |
| 2720.12.00 | Делови примарних ћелија и примарних батерија (искључујући батеријски угљеник за батерије које могу поново да се пуне) | 8506.90 | kg |
| 2720.21.00 | Оловни акумулатори за покретање клипних мотора | 8507.10 | ком. |
| 2720.22.00 | Оловни акумулатори (осим за покретање клипних мотора) | 8507.20 (.20 + .80) | бр.елем. |
| 2720.23.00 | Никл-кадмијумски, никл-метално-хидридни, литијум-јонски, литијум-полимерни, никл-гвоздени и остали електрични акумулатори | 8507 [.30 +.40 +.80] | ком. |
| 2720.24.00 | Делови за електричне акумулаторе, укључујући сепараторе | 8507.90 | kg |
| 2731 | Производња каблова од оптичких влакана | | |
| 2731.11.00 | Каблови од оптичких, појединачно обложених влакана | 8544.70 | t |
| 2731.12.00 | Оптичка влакна и снопови оптичких влакана (осим појединачно обложених оптичких влакана) | 9001.10 | t |
| 2732 | Производња осталих електронских и електричних проводника и каблова | | |
| 2732.11.00 | Изолована жица за намотаје | 8544 (.11.10 +.19.00) | t |
| 2732.12.00 | Изоловани коаксијални каблови за пренос података и контролу, са или без конектора | 8544.20 | t |
| 2732.13.80 | Остали електрични проводници за напон до 1000 V, без конектора | 8544.49 | t |
| 2732.14.00 | Изоловани електрични проводници за напон преко 1 000 V (искључујући жице за намотаје, коаксијалне каблове и друге изоловане електричне проводнике, инсталације за паљење других жичаних склопова у возилима, ваздухопловним средствима и бродовима) | 8544.60 | t |
| 2733 | Производња опреме за повезивање жица и каблова | | |
| 2733.11.00 | Електрични апарати за прекопчавање електричних кола, за напон до 1 kV (укључујући прекидаче на дугме и ротационе прекидаче) (искључујући релеје) | 8536.50 | ком. |
| 2733.12.00 | Грла за сијалице, за напон до 1 kV | 8536.61 | ком. |
| 2733.13.10 | Утикачи и утичнице за коаксијалне каблове, за напон до 1 kV | 8536.69.10 | хиљ.ком. |
| 2733.13.30 | Утикачи и утичнице за штампана кола, за напон до 1 kV | 8536.69.30 | хиљ.ком. |

Номенклатура индустријских производа за Годишњи извештај индустрије (ИНД-21)

| Шифра | Назив производа | HsCn | Јединица мере |
|-------------|--|---|---------------|
| 2733.13.50 | Утикачи и утичнице за напон до 1 kV, осим за коаксијалне каблове и штампана кола | 8536.69.90 | хиљ.ком. |
| 2733.13.60 | Монтажни елементи за електрична струјна кола, за напон до 1 kV | 8536.90.01 | хиљ.ком. |
| 2733.13.70 | Прикључни и контактни елементи за жице и каблове, за напон до 1 kV | 8536.90.10 | хиљ.ком. |
| 2733.13.80 | Остали уређаји за повезивање у електрично струјно коло, за напон до 1 kV | 8536 [.70 + .90(.20 + .40 + .95)] | хиљ.ком. |
| 2733.14.10 | Канали за развођење, инсталациони канали и кабловске арматуре за електрична кола, од пластике | 3925.90.20 | kg |
| 2733.14.30 | Изолациони прибор од пластике, за електричне машине, апарате и инсталације | 8547.20 | kg |
| 2740 | Производња опреме за осветљење | | |
| 2740.11.00 | Затворени рефлекторски улошци са уграђеним сијалицама | 8539.10 | хиљ.ком. |
| 2740.12.50 | Волфрам халогене сијалице (осим ултраљубичастих и инфрацрвених) за моторна возила | 8539.21.30 | хиљ.ком. |
| 2740.12.93 | Остале волфрам халогене сијалице с нитима (осим ултраљубичастих и инфрацрвених), за моторна возила, за напон преко 100 V | 8539.21.92 | хиљ.ком. |
| 2740.12.95 | Остале волфрам халогене сијалице с нитима (осим ултраљубичастих и инфрацрвених), за моторна возила, за напон до 100 V | 8539.21.98 | хиљ.ком. |
| 2740.13.00 | Сијалице са жарном нити, снаге до 200 W, за напон преко 100 V | 8539.22 | хиљ.ком. |
| 2740.14.60 | Остале сијалице са жарном нити, за моторна возила | 8539.29.30 | хиљ.ком. |
| 2740.14.90 | Остале сијалице са жарном нити, на другом месту непоменуте | 8539.29.9 | хиљ.ком. |
| 2740.15.10 | Флуоресцентне цеви (осим ултраљубичастих), са жарном катодом и две пригушнице | 8539.31.10 | хиљ.ком. |
| 2740.15.30 | Остале флуоресцентне цеви (осим ултраљубичастих), са жарном катодом (искључујући оне са две пригушнице) | 8539.31.90 | хиљ.ком. |
| 2740.15.50 | Остале сијалице са пражњењем (искључујући ултраљубичасте) | 8539 [.32(.20 + .90) + .39(.20 + .80)] | хиљ.ком. |
| 2740.15.70 | Ултраљубичасте, инфрацрвене и лучне сијалице | 8539.4 | хиљ.ком. |
| 2740.21.00 | Преносне електричне светиљке са сопственим извором енергије (нпр. батерије, акумулатори или динаме) | 8513.10 | хиљ.ком. |
| 2740.22.00 | Електричне стоне и стојеће лампе | 9405.20 | хиљ.ком. |
| 2740.23.00 | Неелектричне лампе и светлећа тела | 9405.50 | хиљ.ком. |
| 2740.24.00 | Осветљени знаци, осветљене плочице са именима и сл. (укључујући саобраћајне знаке) | 9405.60 | хиљ.ком. |
| 2740.25.00 | Лустери и остала електрична плафонска и зидна светлећа тела, осим за расвету јавних отворених простора | 9405.10 | хиљ.ком. |
| 2740.30.10 | Рефлектори за отворене просторе (укључујући рефлекторе за позорнице, фотографске и филмске студије) | 9405.40.10 | хиљ.ком. |
| 2740.30.30 | Електрична опрема за расвету и визуелну сигнализацију, за моторна возила (сем обичних сијалица и сијалица са пражњењем, затворених рефлекторских сијалица, ултраљубичастих и инфрацрвених сијалица; лучних сијалица) | 8512.20 | kg |
| 2740.30.90 | Електричне светиљке и опрема за расвету, од пластике и сличних материјала коришћених за сијалице са ужареном нити, и флуоресцентне цеви, укључујући светлеће сетове за расвету и LED светиљке | 8539 50 + 9405 [.30 + .40(.31 + .35 + .39 + .91 + .95 + .99)] | хиљ.ком. |
| 2740.41.00 | Делови за електричне сијалице са влакнима и електричне сијалице са пражњењем (укључујући затворене рефлекторске улошке са уграђеним сијалицама, ултраљубичасте и инфрацрвене сијалице, лучнице) | 8539.90 | kg |
| 2740.42.30 | Делови преносних електричних светиљки са сопственим извором енергије | 8513.90 | kg |
| 2740.42.50 | Делови светиљки (осим од стакла и од пластике) и опреме за расвету | 9405.99 | kg |
| 2751 | Производња електричних апарата за домаћинство | | |
| 2751.11.10 | Комбиновани фрижидери/замрзивачи, са засебним спољним вратима | 8418.10 | ком. |
| 2751.11.33 | Фрижидери за домаћинство (укључујући компресорске, електрично-апсорпцијске) (осим за уградњу) | 8418 [.21(.10 + .51 + .9) + .29] | ком. |
| 2751.11.35 | Уградни компресорски фрижидери | 8418.21.59 | ком. |
| 2751.11.50 | Замрзивачи у облику сандука, капацитета до 800 l | 8418.30 | ком. |
| 2751.11.70 | Замрзивачи, вертикални, капацитета до 800 l | 8418.40 | ком. |
| 2751.12.00 | Машине за прање посуђа, за домаћинство | 8422.11 | ком. |
| 2751.13.00 | Машине за прање и сушење рубља, за домаћинство | 8450.1 + 8451.21 | ком. |
| 2751.14.00 | Електрични покривачи | 6301.10 | ком. |
| 2751.15.30 | Стони, подни, зидни, прозорски, кровни вентилатори са уграђеним електромотором снаге до 125 W | 8414.51 | ком. |
| 2751.15.80 | Одстрањивачи мириса са уграђеним вентилатором, са највећом хоризонталном страницом до 120 cm | 8414.60 | ком. |
| 2751.21.23 | Вакуум усисивачи са уграђеним електромотором снаге до 1 500 W, с кесом за прашину капацитета до 20 l | 8508.11 | ком. |
| 2751.21.25 | Остали вакуум усисивачи са уграђеним електромотором | 8508.19 | ком. |
| 2751.21.70 | Апарати за млевање, мешање и сечење хране; соковници за воће и поврће са уграђеним електромотором, за домаћинство | 8509.40 | ком. |
| 2751.21.90 | Остали електромеханички уређаји за домаћинство | 8509.80 | kg |

Номенклатура индустријских производа за Годишњи извештај индустрије (ИНД-21)

| Шифра | Назив производа | HsCn | Јединица мере |
|-------------|---|---|---------------|
| 2751.22.00 | Апарати за бријање и шишање и апарати за депилацију, са уграђеним електричним мотором | 8510 [.10 +.20 +.30] | ком. |
| 2751.23.10 | Електрични апарати за сушење косе | 8516.31.00 | ком. |
| 2751.23.30 | Електрични апарати за уређивање косе (искључујући апарате за сушење косе) | 8516.32 | ком. |
| 2751.23.50 | Електрични апарати за сушење руку | 8516.33 | ком. |
| 2751.23.70 | Електричне пегле | 8516.40 | ком. |
| 2751.24.10 | Вакуум усисивачи, укључујући усисиваче за "суво" и "мокро" усисавање | 8508.60 | ком. |
| 2751.24.30 | Електрични апарати за припремање кафе и чаја (укључујући апарате за филтрирање), за домаћинство | 8516.71 | ком. |
| 2751.24.50 | Електрични тостери за домаћинство | 8516.72 | ком. |
| 2751.24.90 | Остали електротермички апарати за домаћинство | 8516.79 | ком. |
| 2751.25.30 | Електрични проточни бојлери | 8516.10.11 | ком. |
| 2751.25.60 | Електрични акумулациони грејачи воде и потапајући грејачи (за бојлере) | 8516.10.80 | ком. |
| 2751.26.30 | Електрични акумулациони апарати за грејање | 8516.21 | ком. |
| 2751.26.50 | Електрични радијатори, конвекциони грејачи и грејне направе са уграђеним вентилаторима | 8516.29 (.10 +.50 +.91) | ком. |
| 2751.26.90 | Остали електрични апарати за грејање просторија | 8516.29.99 | ком. |
| 2751.27.00 | Микроталасне пећице | 8516.50 | ком. |
| 2751.28.10 | Електрични штедњаци са рерном и најмање једном плочом (укључујући комбиноване гасно-електричне апарате), за домаћинство | 8516.60.10 | ком. |
| 2751.28.30 | Електричне плоче за уградњу и остали апарати за кување, за домаћинство | 8516.60.50 | ком. |
| 2751.28.50 | Електрични роштиљи и ражњеви, за домаћинство | 8516.60.70 | ком. |
| 2751.28.70 | Електричне пећнице, за уградњу, за домаћинство | 8516.60.80 | ком. |
| 2751.28.90 | Остале електричне пећнице (искључујући оне за уградњу и микроталасне пећи) | 8516.60.90 | ком. |
| 2751.29.00 | Електрични грејни отпорници (искључујући оне од угљеника) | 8516.80 | kg |
| 2751.30.10 | Делови за вакуум усисиваче | 8508.70 | t |
| 2751.30.30 | Делови електромеханичких апарата за домаћинство | 8509.90 | t |
| 2751.30.50 | Делови апарата за бријање и шишање са уграђеним електромотором | 8510.90 | kg |
| 2751.30.70 | Делови за електротермичке апарате за домаћинство | 8516.90 | t |
| 2752 | Производња неелектричних апарата за домаћинство | | |
| 2752.11.13 | Пећи за кување на гас и грејачи тањира (укључујући оне с помоћним котлом за централно грејање, одвојене пећнице на гас и друга горива), за домаћинство, од гвожђа или челика | 7321.11.10 | ком. |
| 2752.11.15 | Остали апарати за кување који раде на гас и грејачи тањира (укључујући оне с помоћним котлом за централно грејање, на гас и друга горива; осим оних с пећницом), за домаћинство, од гвожђа или челика | 7321.11.90 | ком. |
| 2752.11.90 | Остали неелектрични апарати за кување, за домаћинство, од гвожђа или челика | 7321 [.12 +.19] + 7418.19.10 | ком. |
| 2752.12.34 | Апарати за грејање просторија који раде на гас, од гвожђа или челика, укључујући решое, роштиље, мангале (искључујући апарате за кување и грејаче тањира) | 7321.81 | ком. |
| 2752.12.50 | Апарати за грејање просторија који раде на течном гориву, од гвожђа или челика (искључујући апарате за кување и грејаче тањира) | 7321.82 | ком. |
| 2752.12.70 | Апарати за грејање просторија који раде на чврстом гориву (укључујући грејалице, камине; искључујући апарате за кување и грејаче тањира) | 7321.89 | ком. |
| 2752.13.00 | Неелектрични грејачи ваздуха или дистрибутери топлог ваздуха, на другом месту непоменути, од гвожђа или челика | 7322.90 | ком. |
| 2752.14.00 | Неелектрични проточни и акумулациони бојлери | 8419.1 | ком. |
| 2752.20.00 | Делови пећи, шпорета, камина, кувала, роштиља и кувала који раде на гас, грејача тањира и сл. неелектричних апарата за домаћинство који раде на гас, течна и чврста горива, од гвожђа или челика | 7321.90 | t |
| 2790 | Производња остале електричне опреме | | |
| 2790.11.50 | Машине с преводачким функцијама или с функцијом речника, појачивачи за антене и остале електричне машине и апарати с посебним функцијама, који нису наведени или обухваћени на другом месту (искључујући пуњаче акумулатора, соларијуме и сличну опрему за сунчање) | 8543 [.70(.01 + .02 + .03 + .04 + .05 + .06 + .07 + .08 + .09 + .10 + .30 + .60 + .90)] | ком. |
| 2790.12.30 | Електрични изолатори (искључујући изолаторе од стакла или керамике) | 8546.90 | t |
| 2790.12.80 | Изолациони прибор за електричне сврхе, изузев оног од керамике и пластике; цеви за керамичке проводнике и њихови заптивачи, од основних метала, са визуалном линијом од изолационог материјала | 8547.90 | t |
| 2790.13.30 | Угљене електроде за пећи | 8545.11 | kg |
| 2790.13.50 | Остале угљене електроде | 8545.19 | kg |
| 2790.13.70 | Угљене четкице | 8545.20 | kg |
| 2790.13.90 | Производи од графита или другог угљеника (искључујући угљене електроде и четкице) | 8545.90 | kg |
| 2790.20.20 | Показне табле с течним кристалом (LCD) | 8531.20 (.40 +.95) | kg |
| 2790.20.50 | Показне табле са светлећим диодама (LED) | 8531.20.20 | kg |

Номенклатура индустријских производа за Годишњи извештај индустрије (ИНД-21)

| Шифра | Назив производа | HsCn | Јединица мере |
|------------|--|-----------------------------------|---------------|
| 2790.20.80 | Електрични апарати за звучну и визуелну сигнализацију, на другом месту непоменути | 8531 [.80(.40 + .70)] | kg |
| 2790.31.09 | Електричне лемилице и пиштољи | 8515.11 | ком. |
| 2790.31.18 | Машине и апарати за електрично лемљење и заваривање | 8515 [.19(.10 + .90)] | ком. |
| 2790.31.45 | Машине и апарати за варење метала | 8515.2 | ком. |
| 2790.31.54 | Машине и апарати за електролучно (укључујући плазмалучно) заваривање метала, аутоматски и полуаутоматски | 8515.31 | ком. |
| 2790.31.63 | Остале машине и апарати за ручно заваривање, са обложеним електродама | 8515.39.1 | ком. |
| 2790.31.72 | Остале машине и апарати за електролучно заваривање | 8515.39.90 | ком. |
| 2790.31.81 | Машине и апарати за заваривање и прскање метала, на другом месту непоменути | 8515.80.1 | ком. |
| 2790.31.91 | Електричне машине и апарати за заваривање термопластичних материјала | 8515.80.90 | ком. |
| 2790.32.00 | Делови за машине и апарате | 8515 [.90(.20 + .80)] | t |
| 2790.33.30 | Делови електричне опреме за сигнализацију, безбедност и управљање железничким, трамвајским и друмским саобраћајем | 8530.90 | t |
| 2790.33.50 | Делови електричних апарата за звучну или визуелну сигнализацију (нпр. звона, сирене, индикаторске плоче, алармни апарати за заштиту од крађе и пожара) | 8531 90 | t |
| 2790.33.70 | Делови електричних машина и уређаја с посебним функцијама, на другом месту непоменути | 8543.90 | t |
| 2790.33.90 | Електрични делови машина и апарата, на другом месту непоменути | 8548 [.90(.20 + .30 + .90)] | t |
| 2790.41.30 | Исправљачи струје (искључујући врсте које се користе за телекомуникационе апарате, рачунаре и делове рачунара) | 8504.40.82 | ком. |
| 2790.41.33 | Статички конвентори (претварачи) за пуњење акумулатора | 8504.40.55 | ком. |
| 2790.41.40 | Јединице за снабдевање енергијом телекомуникационих апарата, аутоматских машина и њихових делова | 8504.40.30 | ком. |
| 2790.41.53 | Инвертори, снаге до 7.5 kVA | 8504.40.84 | ком. |
| 2790.41.55 | Инвертори, снаге преко 7.5 kVA | 8504.40.88 | ком. |
| 2790.41.70 | Остали статички конвентори (искључујући поликристалне полупроводнике, специјалне конверторе за заваривање, осим прибора за заваривање, пуњача акумулатора, исправљача и инвертора) | 8504.40.90 | ком. |
| 2790.41.90 | Делови статичких конвертора на другом месту непоменути (искључујући електронске склопове који се користе с телекомуникацијским апаратима или с машинама за аутоматску обраду података и њиховим јединицама) | 8504 90 99 | kg |
| 2790.42.00 | Гориве ћелије | 8503 00 99b | kg |
| 2790.43.00 | Пригушивачи за напон преко 1 kV | 8535 40 00b | ком. |
| 2790.44.00 | Остали електрични проводници за напон до 1000 V, са конекторима | 8544.42 | t |
| 2790.45.10 | Акцелератори честица | 8543.10 | kg |
| 2790.45.30 | Генератори сигнала | 8543.20 | kg |
| 2790.45.50 | Електромагнетне спојнице, квачила и кочнице | 8505.20 | ком. |
| 2790.45.60 | Електромагнети и електромагнетне главе за дизање | 8505 [.90(.21 + .29 + .50 + .90)] | kg |
| 2790.45.70 | Соларни кревети, лампе за сунчање и слична опрема за стицање преплануле боје | 8543.70.5 | ком. |
| 2790.51.00 | Непроменљиви кондензатори за струјна кола фреквенције 50/60 Hz, реактивне снаге преко 0,5 kVA | 8532.10 | ком. |
| 2790.52.20 | Непроменљиви електрични кондензатори, танталски или алуминијумски, електролитички (сем кондензатора снаге) | 8532 [.21 + .22] | ком. |
| 2790.52.40 | Остали константни електрични кондензатори, на другом месту непоменути | 8532 [.23 + .24 + .25 + .29] | ком. |
| 2790.53.00 | Променљиви или прилагодљиви (унапред подешени) кондензатори | 8532.30 | ком. |
| 2790.60.35 | Непроменљиви електрични отпорници снаге до 20 W | 8533.21 | ком. |
| 2790.60.37 | Непроменљиви електрични отпорници снаге преко 20 W | 8533.29 | ком. |
| 2790.60.55 | Променљиви жичани отпорници снаге до 20 W | 8533.31 | ком. |
| 2790.60.57 | Променљиви жичани отпорници снаге преко 20 W | 8533.39 | ком. |
| 2790.60.80 | Непроменљиви електрични отпорници, композитни (искључујући електричне грејаче); електрични варијабилни отпорници, укључујући реостате и потенциометре (искључујући променљиве жичане отпорнике и отпорнике за грејање) | 8533 [.10 + .40] | ком. |
| 2790.70.10 | Електрична сигнализациона опрема за железнички и трамвајски саобраћај | 8530.10 | kg |
| 2790.70.30 | Електрична сигнализациона опрема за друмски саобраћај, унутрашње водене путеве, паркиралишта, лучке инсталације и аеродроме | 8530.80 | kg |
| 2790.81.00 | Делови за електричне кондензаторе | 8532.90 | kg |
| 2790.82.00 | Делови електричних отпорника, реостата и потенциометара | 8533.90 | kg |

Номенклатура индустријских производа за Годишњи извештај индустрије (ИНД-21)

| Шифра | Назив производа | HsCn | Јединица мере |
|-------------|---|-------------------------------------|---------------|
| 28 | Производња машина и опреме на другом месту непоменуте | | |
| 2811 | Производња мотора и турбина, осим за летелице и моторна возила | | |
| 2811.11.00 | Ванбродски клипни мотори са унутрашњим сагоревањем, на паљење помоћу свећица, за покретање пловних објеката | 8407.21 | ком. |
| 2811.12.00 | Остали погонски мотори на паљење помоћу свећица, за покретање пловних објеката | 8407 [.29 +.90] | ком. |
| 2811.13.11 | Ванбродски клипни мотори са унутрашњим сагоревањем, на паљење помоћу компресије (дизел или полудизел), снаге до 200 kW | 8408.10 (.2 +.3 +.4) | ком. |
| 2811.13.15 | Ванбродски клипни мотори са унутрашњим сагоревањем, на паљење помоћу компресије (дизел или полудизел), снаге преко 200 kW али до 1000 kW | 8408.10 (.5 +.6 +.7) | ком. |
| 2811.13.19 | Ванбродски клипни мотори са унутрашњим сагоревањем, на паљење помоћу компресије (дизел или полудизел), снаге до 1000 kW | 8408.10 (.8 +.9) | ком. |
| 2811.13.20 | Клипни мотори за шинска возила, са унутрашњим сагоревањем, на паљење помоћу компресије (дизел или полудизел) | 8408.90.21 | ком. |
| 2811.13.31 | Клипни мотори за употребу у индустрији, са унутрашњим сагоревањем, на паљење помоћу компресије (дизел или полудизел), снаге до 15 kW | 8408.90.41 | ком. |
| 2811.13.33 | Клипни мотори за употребу у индустрији, са унутрашњим сагоревањем, на паљење помоћу компресије (дизел или полудизел), снаге преко 15 kW али до 30 kW | 8408.90.43 | ком. |
| 2811.13.35 | Клипни мотори за употребу у индустрији, са унутрашњим сагоревањем, на паљење помоћу компресије (дизел или полудизел), снаге преко 30 kW али до 50 kW | 8408.90.45 | ком. |
| 2811.13.37 | Клипни мотори за употребу у индустрији, са унутрашњим сагоревањем, на паљење помоћу компресије (дизел или полудизел), снаге преко 50 kW али до 100 kW | 8408.90.47 | ком. |
| 2811.13.53 | Клипни мотори за употребу у индустрији, са унутрашњим сагоревањем, на паљење помоћу компресије (дизел или полудизел), снаге преко 100 kW али до 200 kW | 8408.90.61 | ком. |
| 2811.13.55 | Клипни мотори за употребу у индустрији, са унутрашњим сагоревањем, на паљење помоћу компресије (дизел или полудизел), снаге преко 200 kW али до 300 kW | 8408.90.65 | ком. |
| 2811.13.57 | Клипни мотори за употребу у индустрији, са унутрашњим сагоревањем, на паљење помоћу компресије (дизел или полудизел), снаге преко 300 kW али до 500 kW | 8408.90.67 | ком. |
| 2811.13.73 | Клипни мотори за употребу у индустрији, са унутрашњим сагоревањем, на паљење помоћу компресије (дизел или полудизел), снаге преко 500 kW али до 1000 kW | 8408.90.81 | ком. |
| 2811.13.75 | Клипни мотори за употребу у индустрији, са унутрашњим сагоревањем, на паљење помоћу компресије (дизел или полудизел), снаге преко 1000 kW | 8408.90 (.85 +.89) | ком. |
| 2811.21.60 | Турбине на водену пару и остале парне турбине | 8406.10.00 8406.81.00 8406.82.00 | kW |
| 2811.22.00 | Хидрауличне турбине и водна кола | 8410.1 | kW |
| 2811.23.00 | Гасне турбине (осим турбомлазних и турбопропелерских) | 8411.8 | kW |
| 2811.24.00 | Генераторски агрегати на ветар | 8502.31 | ком. |
| 2811.31.00 | Делови турбина на водену пару и водних кола, укључујући регулаторе | 8406.90 | t |
| 2811.32.00 | Делови хидрауличних турбина и водних кола, укључујући регулаторе | 8410.90 | t |
| 2811.33.00 | Делови гасних турбина (осим турбомлазних и турбопропелерских) | 8411.99 | t |
| 2811.41.00 | Делови за бензинске клипне моторе за возила | 8409.91 | t |
| 2811.42.00 | Делови за дизел клипне моторе за возила | 8409.99 | t |
| 2812 | Производња хидрауличних погонских уређаја | | |
| 2812.11.30 | Хидрауличне машине и мотори с линеарним кретањем (цилиндри) (искључујући хидрауличне системе и оне за цивилне авионе) | 8412.21.80 | ком. |
| 2812.11.80 | Пнеуматске машине и мотори с линеарним кретањем (укључујући цилиндри) | 8412.31 | ком. |
| 2812.12.00 | Ротациони хидраулични и пнеуматски мотори | 8412 [.29.8 +.39 +.80] | ком. |
| 2812.13.20 | Хидрауличне пумпе (радијалне) | 8413.50.61 | ком. |
| 2812.13.50 | Хидрауличне пумпе (зупчасте) | 8413.60.31 | ком. |
| 2812.13.80 | Крилне пумпе, хидрауличне | 8413.60.61 | ком. |
| 2812.14.20 | Пнеуматски вентили са филтерима, регулаторима и подмазивачима | 8481.10.05 | kg |
| 2812.14.50 | Вентили за управљање уљно-хидрауличним преносом, за цевоводе, бојлере, цистерне, каце и сл. | 8481.20.10 | kg |
| 2812.14.80 | Вентили за управљање пнеуматским преносом, за цевоводе, бојлере, цистерне, каце и сл. | 8481.20.90 | kg |
| 2812.15.30 | Хидрауличне пумпе (осовинске) | 8413.50.20 | ком. |
| 2812.15.80 | Остале пумпе за потискивање, са ротационим кретањем | 8413.60.20 | ком. |
| 2812.16.30 | Хидрауличне машине и мотори с линеарним кретањем (цилиндри), хидраулични системи (искључујући оне за цивилне авионе) | 8412.21.20 | ком. |

Номенклатура индустријских производа за Годишњи извештај индустрије (ИНД-21)

| Шифра | Назив производа | HsCn | Јединица мере |
|-------------|--|-----------------------------|---------------|
| 2812.16.80 | Хидраулични системи: машине и мотори (искључујући оне с линеарним кретањем и оне за цивилне авионе) | 8412.29.20 | ком. |
| 2812.20.00 | Делови реактивних мотора, осим турбомлазних, хидрауличких погонских машина и мотора | 8412.90 | t |
| 2813 | Производња осталих пумпи и компресора | | |
| 2813.11.05 | Пумпе за гориво и мазиво, са мерачем за бензинске пумпе и гараже | 8413.11 | ком. |
| 2813.11.25 | Пумпе за течност, са мерачем, осим бензинских пумпи и пумпи за гараже | 8413.19 | ком. |
| 2813.11.45 | Ручне пумпе за течност, искључујући пумпе опремљене мерним уређајима | 8413.20 | ком. |
| 2813.11.65 | Пумпе за гориво, мазиво и расхладне медијуме, за моторе са унутрашњим сагоревањем | 8413.30 | ком. |
| 2813.11.85 | Пумпе за бетон | 8413.40 | ком. |
| 2813.12.20 | Сигурносне пумпе за потискивање са наизменичним кретањем, са дозирањем и пропорционисањем | 8413.50.40 | ком. |
| 2813.12.50 | Линијске клипне пумпе са наизменичним кретањем | 8413.50.69 | ком. |
| 2813.12.80 | Сигурносне пумпе за потискивање са наизменичним кретањем, мембранске | 8413.50.80 | ком. |
| 2813.13.20 | Сигурносне пумпе за потискивање, ротационе, зупчасте | 8413.60.39 | ком. |
| 2813.13.40 | Сигурносне пумпе за потискивање, ротационе, крилне | 8413.60.69 | ком. |
| 2813.13.60 | Сигурносне пумпе за потискивање, ротационе, вијчане | 8413.60.70 | ком. |
| 2813.13.80 | Сигурносне пумпе за потискивање, ротационе (укључујући пумпе са ротацијским крилом и спиралним ротором) (искључујући хидрауличне јединице, зупчасте пумпе, крилне пумпе, вијчане пумпе) | 8413.60.80 | ком. |
| 2813.14.13 | Подводне моторне пумпе, једноступене, центрифугалне, дренажне и муљне | 8413.70.21 | ком. |
| 2813.14.15 | Подводне пумпе, вишеступене, центрифугалне | 8413.70.29 | ком. |
| 2813.14.17 | Погонске пумпе за систем централног грејања и снабдевање топлом водом | 8413.70.30 | ком. |
| 2813.14.20 | Центрифугалне пумпе за течност, са једним отвором за излаз, пречника до 15 mm | 8413.70.35 | ком. |
| 2813.14.30 | Центрифугалне пумпе, са једним отвором за излаз, пречника преко 15 mm, бочне пумпе за канале, спољашње пумпе и регенеративне пумпе | 8413.70.45 | ком. |
| 2813.14.51 | Центрифугалне пумпе, једноступене, са једним улазним лопатичним колом, пречника преко 15 mm, једноулазне, затворене моноблок пумпе | 8413.70.51 | ком. |
| 2813.14.53 | Центрифугалне пумпе, са једним отвором за излаз, пречника преко 15 mm, једноступене, са једним улазним лопатичним колом, једноулазне | 8413.70.59 | ком. |
| 2813.14.55 | Центрифугалне пумпе са двоструким улазом на ротор - двоулазне, пречника преко 15 mm | 8413.70.65 | ком. |
| 2813.14.60 | Центрифугалне пумпе са једним отвором за излаз, пречника преко 15 mm, вишеступене, са самоподмазивањем | 8413.70.75 | ком. |
| 2813.14.71 | Ротационе пумпе, једноступене, с наизменичним усисавањем и исисавањем, или осовинске пумпе | 8413.70.81 | ком. |
| 2813.14.75 | Ротационе пумпе, вишеступене, с наизменичним усисавањем и исисавањем, или осовинске пумпе | 8413.70.89 | ком. |
| 2813.14.80 | Остале пумпе за течност, елеватори течности | 8413.8 | ком. |
| 2813.21.70 | Ротационе клипне вакуум пумпе, клизне крилне ротацијске пумпе, молекуларне пумпе, Roots пумпе, дифузијске пумпе, крио-пумпе и апсорпционе пумпе | 8414.10 (.25 +.81) | ком. |
| 2813.21.90 | Вакуумске сисаљке које се искључиво или углавном употребљавају за производњу полупроводника или равних панел дисплеја; течни прстен | 8414 [.10(.10 + .20 + .89)] | ком. |
| 2813.22.00 | Ваздушне пумпе на ручни или ножни погон | 8414.20 | ком. |
| 2813.23.00 | Компресори за расхладне уређаје | 8414.30 | ком. |
| 2813.24.00 | Ваздушни компресори уграђени на шасији приколице | 8414.40 | ком. |
| 2813.25.30 | Турбокомпресори, једноступени | 8414.80.11 | ком. |
| 2813.25.50 | Турбокомпресори, вишеступени | 8414.80.19 | ком. |
| 2813.26.30 | Осцилирајући потисни компресори који стварају притисак до 15 bara, капацитета до 60 m ³ /h | 8414.80.22 | ком. |
| 2813.26.50 | Осцилирајући потисни компресори који стварају притисак до 15 bara, капацитета преко 60 m ³ /h | 8414.80.28 | ком. |
| 2813.26.70 | Осцилирајући потисни компресори који стварају притисак преко 15 bara, капацитета до 120 m ³ /h | 8414.80.51 | ком. |
| 2813.26.90 | Осцилирајући потисни компресори који стварају притисак преко 15 bara, капацитета преко 120 m ³ /h | 8414.80.59 | ком. |
| 2813.27.30 | Ротирајући потисни компресори са једном осовином | 8414.80.73 | ком. |
| 2813.27.53 | Вишеосовински вијчани компресори | 8414.80.75 | ком. |
| 2813.27.55 | Вишеосовински компресори (искључујући вијчане) | 8414.80.78 | ком. |
| 2813.28.00 | Ваздушни/гасни компресори (искључујући ваздушне вакуум пумпе које се користе у хладњацима), ваздушни компресори уграђени на кружним шасијама, турбокомпресори, осцилирајући и ротациони потискујући компресори | 8414.80.80 | ком. |
| 2813.31.00 | Делови за пумпе и делови за елеваторе течности | 8413.9 | t |
| 2813.32.00 | Делови за ваздушне и вакуум пумпе, ваздушне и гасне компресоре и вентилаторе | 8414.90 | t |

Номенклатура индустријских производа за Годишњи извештај индустрије (ИНД-21)

| Шифра | Назив производа | HsCn | Јединица мере |
|-------------|---|------------|---------------|
| 2814 | Производња осталих славина и вентила | | |
| 2814.11.20 | Вентили за смањење притиска, од ливеног гвожђа или челика, за цевоводе, бојлере, резервоаре, каце и сл. (искључујући комбиноване са подмазивачима или филтерима) | 8481.10.19 | kg |
| 2814.11.40 | Вентили за смањење притиска, за цевоводе, бојлере, резервоаре, каце и сл. (искључујући од ливеног гвожђа или челика, комбиновани са филтерима или подмазивачима) | 8481.10.99 | kg |
| 2814.11.60 | Неповратни вентили и поклопци за цевоводе, бојлере, резервоаре, каце и сл. | 8481.30 | kg |
| 2814.11.70 | Вентили за пнеуматске гуме и унутрашње гуме | 8481.80.40 | kg |
| 2814.11.80 | Сигурносни вентили за цевоводе, бојлере, резервоаре, каце и сл. | 8481.40 | kg |
| 2814.12.33 | Вентили за мешање хладне и топле воде, за судопере, умиваонике, бидее, цистерне за воду (искључујући вентиле за снижавање притиска или уљно-хидрауличне/пнеуматске преносе и регулационе, сигурносне вентиле) | 8481.80.11 | kg |
| 2814.12.35 | Остале слаvine и вентили за судопере, умиваонике, бидее, цистерне за воду (искључујући вентиле за снижавање притиска или уљно-хидрауличне/пнеуматске преносе и регулационе, сигурносне вентиле) | 8481.80.19 | kg |
| 2814.12.53 | Термостатски вентили за радијаторе за централно грејање | 8481.80.31 | kg |
| 2814.12.55 | Остали вентили за радијаторе за централно грејање | 8481.80.39 | kg |
| 2814.13.13 | Остали вентили за регулисање и контролу процеса, температурни регулатори | 8481.80.51 | kg |
| 2814.13.15 | Вентили за регулисање процеса, за цевоводе, бојлере, резервоаре (искључујући вентиле за снижавање притиска или уљно-хидрауличне/пнеуматске преносе и регулационе, сигурносне вентиле) | 8481.80.59 | kg |
| 2814.13.33 | Вентили (засуни) за контролу, од челичног лима | 8481.80.61 | kg |
| 2814.13.35 | Остали засуни од челика | 8481.80.63 | kg |
| 2814.13.37 | Засуни, остали | 8481.80.69 | kg |
| 2814.13.53 | Округли вентили од ливеног гвожђа | 8481.80.71 | kg |
| 2814.13.55 | Округли вентили од челика | 8481.80.73 | kg |
| 2814.13.57 | Остали округли вентили | 8481.80.79 | kg |
| 2814.13.73 | Куглични и цилиндрични вентили | 8481.80.81 | kg |
| 2814.13.75 | Лептирасти вентили | 8481.80.85 | kg |
| 2814.13.77 | Мембрански вентили | 8481.80.87 | kg |
| 2814.13.80 | Остали вентили | 8481.80.99 | kg |
| 2814.20.00 | Делови славина, вентила и сличних уређаја за цевоводе, бојлере, резервоаре (укључујући делове вентила за снижавање притиска и термостатски контролисане вентиле) | 8481.90 | kg |
| 2815 | Производња лежајева, зупчаника, зупчастих погонских елемената | | |
| 2815.10.30 | Куглични лежајеви | 8482.10 | t |
| 2815.10.53 | Сужени ваљкасти лежајеви (укључујући комбиноване сужене и конусне ваљкасте комплете) | 8482.20 | t |
| 2815.10.55 | Ваљкасти лежајеви, сферни | 8482.30 | t |
| 2815.10.57 | Ваљкасти лежајеви, цилиндрични | 8482.50 | t |
| 2815.10.70 | Ваљкасти лежајеви, игличасти | 8482.40 | t |
| 2815.10.90 | Остали куглични и ваљкасти лежајеви (укључујући и комбиноване куглично-ваљкасте) | 8482.80 | t |
| 2815.21.30 | Ваљкасти преносни ланци за бицикле и мотоцикле, од гвожђа или челика | 7315.11.10 | t |
| 2815.21.50 | Остали ваљкасти преносни ланци (искључујући оне за бицикле и мотоцикле) | 7315.11.90 | t |
| 2815.21.70 | Преносни чланкасти ланци (осим ваљкастих) од гвожђа или челика | 7315.12 | t |
| 2815.22.30 | Преносне брегасте и коленасте осовине | 8483.10.2 | t |
| 2815.22.50 | Карданске осовине | 8483.10.50 | t |
| 2815.22.70 | Остале осовине | 8483.10.95 | t |
| 2815.23.30 | Кућишта са уграђеним кугличним или ваљкастим лежајевима | 8483.20 | t |
| 2815.23.50 | Кућишта за лежајева (без уграђених кугличних или ваљкастих лежајева) | 8483.30 | t |
| 2815.24.32 | Мењачке кутије са зупчаником за непокретну опрему, кутије са чеоним и спиралним зупчаницима | 8483.40.21 | t |
| 2815.24.33 | Мењачке кутије са конусним или конусно-чеоним и спиралним зупчаницима | 8483.40.23 | t |
| 2815.24.34 | Мењачке кутије са пужним зупчаницима | 8483.40.25 | t |
| 2815.24.40 | Остале мењачке кутије са зупчаницима | 8483.40.29 | t |
| 2815.24.50 | Мењачке кутије са зупчаницима и др. мењачи брзина за машине и копнена/морска возила (искључујући зупчанике и лежајева зупчаника) | 8483.40.5 | t |
| 2815.24.73 | Навојна вретена са куглицама или ваљцима | 8483.40.30 | t |
| 2815.24.75 | Остали преносни елементи | 8483.40.90 | t |
| 2815.25.00 | Замајци и каишници, укључујући блокове | 8483.50 | t |
| 2815.26.00 | Укључно-искључне спојнице | 8483.60 | t |
| 2815.31.30 | Куглице, иглице и ваљци за кугличне или ваљкасте лежајева | 8482.91 | t |
| 2815.31.50 | Делови котрљајућих лежајева | 8482.99 | t |
| 2815.32.00 | Делови чланкастих ланаца, од гвожђа или челика | 7315.19 | t |
| 2815.39.30 | Делови кућишта ваљкастих лежајева | 8483.90.20 | t |
| 2815.39.50 | Делови кућишта за лежајева и елемената за механички пренос енергије | 8483.90.8 | t |

Номенклатура индустријских производа за Годишњи извештај индустрије (ИНД-21)

| Шифра | Назив производа | HsCn | Јединица мере |
|-------------|---|--|---------------|
| 2821 | Производња индустријских пећи и горионика | | |
| 2821.11.30 | Горионици за ложишта на течном гориву | 8416.10 | ком. |
| 2821.11.50 | Горионици за ложишта на чврсто гориво и гас; укључујући комбиноване горионике | 8416.20 | ком. |
| 2821.11.70 | Механички уређаји за ложење, механички одстрањивачи пепела и слични уређаји | 8416.30 | ком. |
| 2821.12.30 | Неелектричне индустријске и лабораторијске пећи за топлење, пржење или другу термичку обраду руда, сумпорног песка или метала | 8417.10 | ком. |
| 2821.12.70 | Неелектричне индустријске и лабораторијске пећи, укључујући пећи за спаљивање (искључујући оне за пржење, отапање и осталу топлотну обраду руда, пирита или метала); пекарске пећи, пећи за сушење и пећи за разбијање (kreking) | 8417.80 | t |
| 2821.13.30 | Електричне пећи за пекаре, фабрике кекса, колача, итд. | 8514.10.10 | ком. |
| 2821.13.51 | Електричне индустријске или лабораторијске пећи и пећнице (искључујући пекарске пећнице и пећнице за кекс) | 8514.10.80 | t |
| 2821.13.53 | Индукционе електричне пећи и пећнице за употребу у индустрији и лабораторијама | 8514.20.10 | t |
| 2821.13.54 | Остале пећи и пећнице | 8514 [.20(.80) + .30(.20 + .80) + .40] | t |
| 2821.14.30 | Делови горионика за ложишта на течном, чврстом и гасовитом гориву; механичка ложишта и решетке | 8416.90 | t |
| 2821.14.50 | Делови неелектричних индустријских или лабораторијских пећи и пећница | 8417.90 | t |
| 2821.14.70 | Делови електричних индустријских или лабораторијских пећи и пећница | 8514 [.90(.30 + .70)] | t |
| 2822 | Производња опреме за подизање и преношење | | |
| 2822.11.30 | Котураче, дизалице и чекрци, са електромотором (искључујући оне за дизање возила) | 8425.11 | ком. |
| 2822.11.70 | Котураче, дизалице и чекрци, без електромотора (искључујући оне за дизање возила) | 8425.19 | ком. |
| 2822.12.00 | Витла специјално конструисана за рад испод земље и остала витла; вретенасте дизалице | 8425.31.00 8425.39.00 | ком. |
| 2822.13.30 | Дизалице за возила, непокретне, за уградњу у радионице | 8425.41 | ком. |
| 2822.13.50 | Хидрауличне дизалице за тешки терет и хидрауличне дизалице за возила (искључујући оне које се користе у гаражама) | 8425.42 | ком. |
| 2822.13.70 | Дизалице за тешки терет и дизалице за возила (искључујући дизалице за возила, које се користе у гаражама) | 8425.49 | ком. |
| 2822.14.20 | Мостне претоварне дизалице, на фиксним носачима | 8426.11 | ком. |
| 2822.14.33 | Порталне покретне дизалице, на точковима или колицима | 8426.12 | ком. |
| 2822.14.35 | Претоварни кранови, кранови на постољу и мостни кранови | 8426.19 | ком. |
| 2822.14.40 | Торањски кранови и порталне дизалице са обртном стрелом | 8426 [.20 + .30] | ком. |
| 2822.14.50 | Самоходне дизалице, монтиране тако да се крећу по шинама, а користе се на градилиштима, каменоломима итд. | 8426.4 | ком. |
| 2822.14.60 | Дизалице које се уграђују на друмска возила | 8426.91 | ком. |
| 2822.14.70 | Остале дизалице (искључујући мостне покретне кранове, торњење, транспортере, постоља, портале, покретне конструкције за дизање или јахаће прихватне дизалице, самоходне машине) | 8426.99 | ком. |
| 2822.15.13 | Самоходни виљушкари, електрични, за подизање терета преко 1 m висине | 8427.10.10 | ком. |
| 2822.15.15 | Самоходни виљушкари, електрични, за подизање терета до 1 m висине | 8427.10.90 | ком. |
| 2822.15.30 | Самоходни виљушкари, без електромотора | 8427.2 | ком. |
| 2822.15.50 | Виљушкари и остала радна колица, снабдевена опремом за дизање или руковање (искључујући самоходне виљушкарске) | 8427.9 | ком. |
| 2822.15.70 | Самоходна радна колица, без уређаја за дизање или руковање, која се користе у фабрикама, складиштима, лукама или на аеродромима за превоз робе на кратким релацијама; вучна возила, која се користе на перонима железничких станица | 8709.1 | ком. |
| 2822.16.30 | Лифтови, на електрични погон | 8428.10.20 | ком. |
| 2822.16.50 | Лифтови на неелектрични погон | 8428.10.80 | ком. |
| 2822.16.70 | Покретне степеннице и стазе | 8428.4 | ком. |
| 2822.17.40 | Пнеуматски транспортери и елеватори | 8428.20.20 8428.20.80 | ком. |
| 2822.17.50 | Лифтови и конвејери, за континуирани рад, са посудама за пренос робе и материјала | 8428.32 | ком. |
| 2822.17.70 | Лифтови и конвејери, за континуирани рад, са траком или ременом, за пренос робе и материјала | 8428.33 | ком. |
| 2822.17.93 | Конвејери (транспортери) са ваљцима, за пренос робе и материјала (искључујући пнеуматске лифтове и конвејере, посебно намењене за употребу у рудницима, са посудама, ременског преноса) | 8428.39.20 | ком. |
| 2822.17.95 | Лифтови и конвејери (транспортери), за континуирани рад, за пренос робе и материјала (искључујући пнеуматске лифтове и конвејере, посебно намењене за употребу у рудницима, са посудама, ременског преноса, са ваљцима) | 8428.39.90 | ком. |

Номенклатура индустријских производа за Годишњи извештај индустрије (ИНД-21)

| Шифра | Назив производа | HsCn | Јединица мере |
|-------------|---|---|---------------|
| 2822.18.20 | Жичаре, ски лифтови, итд.; вучни механизми за успињаче | 8428.6 | ком. |
| 2822.18.40 | Машине за дизање, утовар или истовар на другом месту непоменути | 8428.90.90 | ком. |
| 2822.18.50 | Утоваривачи, за употребу у пољопривреди | 8428.90.7 | ком. |
| 2822.19.30 | Делови за дизалице, котураче, чекрке, витла, виљушкаре, ски лифтове, жичаре, (искључујући делове за лифтове, скипове или покретне степенице) | 8431 [.10 + .20 + .39] | t |
| 2822.19.50 | Делови за лифтове, скипове или покретне степенице | 8431.31 | t |
| 2822.19.70 | Делови за самоходна радна колица, за преносна возила за транспорт робе на кратким удаљеностима, за тракторе на железничким станицама (искључујући преноснике опремљене уређајима за дизање и руковање) | 8709.9 | t |
| 2822.20.00 | Транспортне посуде, лопате, грабилице и хватачи, кранови и покретне конструкције за булдожере, поравнаваче, багере и разгртаче снега | 8431.41 | t |
| 2823 | Производња канцеларијских машина и опреме, осим рачунара и рачунарске опреме | | |
| 2823.10.00 | Рачуноводствене машине и сличне машине са уграђеним уређајем за рачунање | 8470 [.10 + .21 + .29 + .30 + .50 + .90] + 8472 90 40 | ком. |
| 2823.21.10 | Канцеларијске машине | 8443 [.12 + .39] + 8472 [.10 + .30 + .90(.10 + .90)] + 8519 81 51 | ком. |
| 2823.22.10 | Делови и прибор за канцеларијске машине | 8443 [.99(.10 + .90)] + 8473 [.21(.10 + .90) + .29(.10 + .90) + .40(.10 + .80)] | kg |
| 2824 | Производња ручних погонских апарата са механизмима | | |
| 2824.11.13 | Ручне бушилице са уграђеним електромотором које раде без спољњег извора напајања | 8467.21.10 | ком. |
| 2824.11.15 | Електропнеуматске ручне бушилице (укључујући машине за нарезивање и бушилице за камен) | 8467.21.91 | ком. |
| 2824.11.17 | Остале електромеханичке ручне бушилице свих врста | 8467.21.99 | ком. |
| 2824.11.20 | Електромеханички ручни алат који раде без спољњег извора енергије (искључујући бушилице, тестере) | 8467 29 20 | ком. |
| 2824.11.23 | Електромеханичке ланчане тестере | 8467.22.10 | ком. |
| 2824.11.25 | Електромеханичке кружне тестере | 8467.22.30 | ком. |
| 2824.11.27 | Електромеханичке ручне тестере (искључујући ланчане и кружне тестере) | 8467.22.90 | ком. |
| 2824.11.50 | Оштрачи, ручне брусиле, са уграђеним електромотором, који раде на спољашње напајање | 8467.29 (.5 + .70) | ком. |
| 2824.11.80 | Електромеханичке маказе за живицу, шибље и за ивице травњака | 8467.29.80 | ком. |
| 2824.11.85 | Електромеханички ручни алат, са уграђеним електромотором који раде са спољним напајањем (искључујући бушилице, тестере, брусиле, маказе за живицу, шибље и за ивице травњака) | 8467 29 85 | ком. |
| 2824.12.40 | Пнеуматски ручни алат, ротациони, укључујући комбиноване ротационо-перкусионе алате | 8467.1 | ком. |
| 2824.12.60 | Ланчане тестере са уграђеним неелектричним мотором | 8467.81 | ком. |
| 2824.12.80 | Ручни алат, хидраулични или са уграђеним неелектричним мотором | 8467.89 | ком. |
| 2824.21.00 | Делови за ланчане тестере и остали ручни алат са уграђеним мотором (искључујући за пнеуматски алат) | 8467 [.91 + .99] | t |
| 2824.22.50 | Делови за пнеуматски ручни алат | 8467.92 | t |
| 2825 | Производња расхладне и вентилационе опреме, осим за домаћинство | | |
| 2825.11.30 | Измењивачи топлоте | 8419 [.50(.20 + .80)] | ком. |
| 2825.11.50 | Уређаји за претварање гасова у течност | 8419.6 | ком. |
| 2825.12.20 | Уређаји за климатизацију, прозорски и зидни, самостални (компактни) и раздвојени (сплит-системи) | 8415.1 | ком. |
| 2825.12.40 | Уређаји за климатизацију, за употребу у моторним возилима | 8415.2 | ком. |
| 2825.12.50 | Уређаји за климатизацију са расхладном јединицом (искључујући оне који се користе у моторним возилима, компактне и раздвојене) | 8415 [.81 + .82] | ком. |
| 2825.12.70 | Уређаји за климатизацију, без уграђене расхладне јединице | 8415.83 | ком. |
| 2825.13.33 | Расхладне витрине и пултови, за замрзавање хране | 8418.50.11 | ком. |
| 2825.13.35 | Остале расхладне витрине и пултови (искључујући оне за замрзавање хране) | 8418.50.19 | ком. |
| 2825.13.60 | Остали расхладни уређаји са расхладном јединицом или испаривачем (искључујући расхладне витрине за дубоко замрзавање, витрине и пултове са расхладном јединицом или испаривачем) | 8418.50.90 | ком. |
| 2825.13.80 | Апсорпционе топлотне пумпе | 8418.61 | ком. |
| 2825.13.90 | Остала опрема за хлађење и замрзавање | 8418.69 | ком. |
| 2825.14.10 | Уређаји и апарати за филтрирање и пречишћавање ваздуха (искључујући доводне филтере за моторе са унутрашњим сагоревањем) | 8421 39 25 | ком. |
| 2825.14.30 | Уређаји и апарати за филтрирање и пречишћавање гасова (искључујући доводне филтере за моторе са унутрашњим сагоревањем, уређаје и апарате за филтрирање и пречишћавање ваздуха каталитичким процесом) | 8421 39 85 | ком. |
| 2825.14.40 | Уређаји и апарати за филтрирање и пречишћавање гасова, каталитичким поступком (искључујући доводне филтере за моторе са унутрашњим сагоревањем, уређаје и апарате за филтрирање и пречишћавање ваздуха) | 8421 39 35 | ком. |

Номенклатура индустријских производа за Годишњи извештај индустрије (ИНД-21)

| Шифра | Назив производа | HsCn | Јединица мере |
|--------------|--|---|---------------|
| 2825.14.50 x | Уређаји и апарати за филтрирање и пречишћавање гасова, с кућиштем од нерђајућег челика и улазним и излазним отворима унутрашњег пречника од највише 1,3 cm (искључујући доводне филтере за моторе са унутрашњим сагоревањем) | 8421 39 15 | ком. |
| 2825.20.10 x | Вентилатори који се употребљавају искључиво или углавном за хлађење микропроцесора, телекомуникацијских апарата, машина за аутоматску обраду података или јединица машина за аутоматску обраду података | 8414 59 15 | ком. |
| 2825.20.30 | Осовински (аксијални) вентилатори (искључујући подне, зидне, прозорске вентилаторе, вентилаторе са уграђеним електромотором, снаге до 125 W) | 8414 59 25 | ком. |
| 2825.20.50 | Центрифугални вентилатори (искључујући подне, зидне, прозорске вентилаторе, вентилаторе са уграђеним електромотором, снаге до 125 W) | 8414 59 35 | ком. |
| 2825.20.70 | Остали вентилатори (искључујући подне, зидне, прозорске вентилаторе, вентилаторе са уграђеним електромотором, осовинске и центрифугалне вентилаторе снаге до 125 W) | 8414 59 95 | ком. |
| 2825.30.10 | Делови уређаја за климатизацију (укљ. кондензаторе, апсорбере, испариваче и генераторе) | 8415.9 | t |
| 2825.30.30 | Намештај намењен за уградњу расхладне опреме и опреме за замрзавање (укључујући измењиваче, комплетне расхладне јединице) | 8418.91 | ком. |
| 2825.30.50 | Делови расхладне опреме, осим за домаћинство (укључујући измењиваче и кондензаторе) | 8418.99.10 | ком. |
| 2825.30.70 | Делови за расхладне уређаје, делови топлотних пумпи, делови расхладне опреме за домаћинство укључујући измењиваче и кондензаторе | 8418.99.90 | ком. |
| 2825.30.80 | Делови машина, уређаја и лабораторијске опреме, електрично загревани или не, за обраду материјала путем промене температуре и делови неелектричних проточних или акумулационих грејача воде, на другом месту непоменути | 8419.9 | t |
| 2829 | Производња осталих машина и апарата опште намене | | |
| 2829.11.00 | Генератори за генераторски или водени гас; генератори за ацетилен и сл.; уређаји за дестилацију и ректификацију | 8405.10 + 8419.40 | ком. |
| 2829.12.30 | Уређаји и апарати за филтрирање и пречишћавање воде | 8421.21 | ком. |
| 2829.12.50 | Уређаји и апарати за филтрирање и пречишћавање пића (осим воде) | 8421.22 | ком. |
| 2829.12.70 | Остали уређаји и апарати за филтрирање и пречишћавање течности (искључујући уређаје и апарате за воду) | 8421 [.29(.20 + .80)] | ком. |
| 2829.13.30 | Филтери за уље или гориво, за моторе са унутрашњим сагоревањем | 8421.23 | ком. |
| 2829.13.50 | Филтери за усисни ваздух, за моторе са унутрашњим сагоревањем | 8421.31 | ком. |
| 2829.21.20 | Машине за чишћење и сушење боца и остале амбалаже | 8422.2 | ком. |
| 2829.21.50 | Машине за пуњење, затварање, печење, етикетирање итд., боца, лименки, кутија и сл. посуда; машине за газирање пића | 8422.3 | ком. |
| 2829.21.80 | Машине за паковање или замотавање (искључујући машине за пуњење, затварање, печење, етикетирање, итд., боца, лименки, кутија и сл. посуда) | 8422.4 | ком. |
| 2829.22.10 | Апарати за гашење пожара | 8424.1 | ком. |
| 2829.22.20 | Пиштољи за прскање и сл. апарати | 8424.2 | ком. |
| 2829.22.30 | Машине за избацивање паре или песка и сл. пројектоване машине за прскање млазом | 8424.3 | ком. |
| 2829.22.40 | Остали механички уређаји за прскање млазом (распршивање) | 8424 [.89(.40 + .70)] | ком. |
| 2829.23.00 | Заптивачи и сл. спојнице од метала, комбиновани са другим материјалима или од два или више метала | 8484 [.10 + .20] | kg |
| 2829.31.30 | Ваге за континуирано мерење робе на конвејерима | 8423 [.20(.10 + .90)] | ком. |
| 2829.31.50 | Нивелири | 9015.3 | ком. |
| 2829.31.80 | Ваге за константну масу и ваге за испуштање унапред одређене масе материјала у врећице или остале посуде | 8423 [.30(.10 + .90)] | ком. |
| 2829.32.00 | Кућне ваге, укључујући ваге за мерење тежине беба; ваге за домаћинство | 8423.1 | ком. |
| 2829.39.40 x | Остале ваге | 8423 [.81(.21 + .23 + .25 + .29 + .80) + .82(.20 + .81 + .89) + .89(.20 + .80)] | ком. |
| 2829.39.75 | Мерне траке, штапови, скеле итд. | 9017.80.10 | ком. |
| 2829.39.79 | Остали мерни инструменти, за ручну употребу | 9017.80.90 | ком. |
| 2829.41.00 | Центрифуге (сем сепаратора павлаке, центрифуга за сушење веша, центрифуга, које се користе у лабораторијама) | 8421.19.70 | ком. |
| 2829.42.00 | Каландери и остале машине за ваљање (осим за метал или стакло) | 8420 [.10(.10 + .30 + .81 + .89)] | ком. |
| 2829.43.30 | Аутомати за продају робе, са уређајем за грејање или хлађење | 8476 [.21 + .81] | ком. |
| 2829.43.50 | Аутомати за продају робе (укључујући апарате за мењање новца) (искључујући оне са уређајем за грејање или хлађење) | 8476 [.29 + .89(.10 + .90)] | ком. |
| 2829.50.00 | Машине за прање посуђа (које се користе у индустрији) | 8422.19 | ком. |
| 2829.60.30 | Расхладни торњеви и сл. постројења за директно хлађење | 8419.89.10 | ком. |
| 2829.60.50 | Апарати и уређаји за вакуум метализацију | 8419.89.30 | ком. |

x Нова шифра производа у Номенклатури.

Номенклатура индустријских производа за Годишњи извештај индустрије (ИНД-21)

| Шифра | Назив производа | HsCn | Јединица мере |
|--------------|---|---|---------------|
| 2829.60.90 | Машине, фабричка или лабораторијска опрема, са електричним грејањем или не, за обраду материјала путем промене температуре, на другом месту непоменути | 8419.89.98 | ком. |
| 2829.70.20 | Плински ручни пламеници за лемљење или заваривање, (осим на бази електричног, ласерског или другог светлосног или протонског снопа, ултразвука, електронског снопа, магнетског импулса или лука плазме) | 8468.1 | ком. |
| 2829.70.90 | Машине и апарати за лемљење или заваривање (сем ручних пламеника и електричних машина и апарата) | 8468 [.20 +.80] | ком. |
| 2829.81.00 | Делови за генератор гаса | 8405.9 | t |
| 2829.82.20 | Делови за центрифуге | 8421.91 | t |
| 2829.82.50 | Делови за апарате и уређаје за филтрирање и пречишћавање течности и гаса | 8421 [.99(.10 + .90)] | t |
| 2829.83.13 | Ваљци за каландере и остале машине за ваљање (искључујући оне за каландирање или за машине за ваљање метала или стакла) | 8420.91 | ком. |
| 2829.83.15 | Делови каландера и осталих машина за ваљање (искључујући ваљке за каландирање или машине за ваљање метала или стакла) | 8420.99 | t |
| 2829.83.20 | Тегови свих врста за ваге; делови за ваге | 8423 [.90(.10 + .90)] | t |
| 2829.83.40 | Делови за механичке направе за прскање млазом, распршивање праха, направе за гашење пожара, пиштољи за прскање и сличне направе, као и делови машина за избацивање паре/песка | 8424 [.90(.20 + .80)] | t |
| 2829.83.50 | Делови за аутомате за продају робе (укључујући за апарате за мењање новца) | 8476[.90(.10 + .90)] | t |
| 2829.84.00 | Остали делови за машине без електричних прикључака | 8487.9 | t |
| 2829.85.10 | Делови за машине за прање посуђа | 8422.90.10 | t |
| 2829.85.20 | Делови за машине за паковање и замотавање | 8422.90.90 | t |
| 2829.86.00 | Делови за машине и апарате за лемљење и заваривање | 8468.9 | t |
| 2830 | Производња машина за пољопривреду и шумарство | | |
| 2830.10.00 | Једноосовински трактори (мотокултиватори) | 8701.1 | ком. |
| 2830.21.10 x | Трактори, снаге мотора до 37 kW (искључујући једноосовинске тракторе, друмске тегљаче за полуприколице и тракторе гусеничаре) | 8701 [.91(.10 + .90) + .92(.10 + .90)] | ком. |
| 2830.22.10 x | Трактори, снаге мотора преко 37 kW али до 59 kW (искључујући једноосовинске тракторе, друмске тегљаче за полуприколице и тракторе гусеничаре) | 8701[.93(.10a + .90a)] | ком. |
| 2830.23.00 x | Трактори за пољопривреду и шумарство, снаге мотора преко 59 kW, (искључујући једноосовинске тракторе, друмске тегљаче за полуприколице и тракторе гусеничаре) | 8701 [.93(.10b + .90b) + .94(.10 + .90) + .95(.10 + .90)] | ком. |
| 2830.31.40 | Плугови | 8432.10.00 | ком. |
| 2830.32.10 | Дрљаче и култиватори | 8432.29.10 | ком. |
| 2830.32.20 | Тањираче | 8432.21 | ком. |
| 2830.32.30 | Дрљаче, са зупцима | 8432.29.30 | ком. |
| 2830.32.50 | Моторне рото-копачице | 8432.29.50 | ком. |
| 2830.32.70 | Плевелице и копачице | 8432.29.90 | ком. |
| 2830.33.00 x | Машине за сејање, сађење и расађивање | 8432 [.31 + .39(.11 + .19 + .90)] | ком. |
| 2830.34.30 | Растурачи минералног или хемијског ђубрива за припрему тла | 8432.42 | ком. |
| 2830.34.50 | Растурачи стајског ђубрива (искључујући растураче за минерална или хемијска ђубрива) | 8432.41 | ком. |
| 2830.39.00 | Остале машине за пољопривреду и шумарство; ваљци за травњаке и спортске терене | 8432.8 | ком. |
| 2830.40.10 | Косилице за траву, са електромотором за паркове, голф-игралишта или спортске терене | 8433 [.11.10 +.19.10] | ком. |
| 2830.40.30 | Косилице за траву, за паркове или спортске терене, неелектричне, са хоризонтално ротирајућим резним уређајем | 8433.11 (.5 +.90) | ком. |
| 2830.40.50 | Остале косилице за траву, моторне, неелектричне | 8433.19 (.5 +.70) | ком. |
| 2830.40.70 | Косилице за траву, без мотора, за травњаке, паркове, голф-игралишта или спортске терене (гурајуће цилиндарске косилице) (искључујући оне са хоризонтално ротирајућом оштрицом) | 8433.19.90 | ком. |
| 2830.51.30 | Моторне косилице (искључујући косилице за травњаке, паркове, голф-игралишта или спортске терене) | 8433.20.10 | ком. |
| 2830.51.50 | Косилице, за ношење и вучу трактором | 8433.20.50 | ком. |
| 2830.51.70 | Остале косилице (без мотора, за травњаке, паркове, голф-игралишта или спортске терене) | 8433.20.90 | ком. |
| 2830.52.00 | Машине за сено | 8433.3 | ком. |
| 2830.53.40 | Пресе и машине за балирање | 8433.40.00 | ком. |
| 2830.54.20 | Комбајни за кромпир | 8433.53.10 | ком. |
| 2830.54.50 | Комбајни за репу | 8433.53.30 | ком. |
| 2830.54.80 | Остале машине за вађење коренастих или кртоластих биљака | 8433.53.90 | ком. |
| 2830.59.15 | Комбајни за жетву и вршидбу | 8433.51 | ком. |

x Нова шифра производа у Номенклатури.

Номенклатура индустријских производа за Годишњи извештај индустрије (ИНД-21)

| Шифра | Назив производа | HsCn | Јединица мере |
|-------------|---|--|---------------|
| 2830.59.30 | Машине за вршидбу пољопривредних производа (искључујући комбајне за жетву и вршидбу) | 8433.52 | ком. |
| 2830.59.45 | Комбајни за силажу (искључујући самоходне комбајне) | 8433.59.19 | ком. |
| 2830.59.60 | Комбајни за силажу самоходни | 8433.59.11 | ком. |
| 2830.59.70 | Остале машине за убирање пољопривредних производа | 8433.59.85 | ком. |
| 2830.60.10 | Уређаји за наводњавање за пољопривреду и баштованство | 8424 82 10 | ком. |
| 2830.60.30 | Преносне прскалице, са мотором или без њега, за избацивање течности или праха за пољопривреду и баштованство (искључујући уређаје за наводњавање) | 8424 41 | ком. |
| 2830.60.50 | Моторне прскалице, конструисане тако да их вуку трактори или да буду монтиране на њих (искључујући уређаје за наводњавање) | 8424 49 10 | ком. |
| 2830.60.90 | Остале прскалице за пољопривреду и баштованство | 8424[.49(.90) + .82(.90)] | ком. |
| 2830.70.40 | Самоутоварне и самоистоварне приколице за пољопривреду | 8716.2 | ком. |
| 2830.81.00 | Машине за чишћење, сортирање и градирање јаја, воћа и осталих пољопривредних производа | 8433.6 | ком. |
| 2830.82.00 | Машине за мужу | 8434.1 | ком. |
| 2830.83.00 | Машине за припрему хране за животиње | 8436.1 | ком. |
| 2830.84.00 | Инкубатори и топле батерије за живину | 8436.21 | ком. |
| 2830.85.00 | Машине за живинарство (искључујући инкубаторе и топле батерије за живину) | 8436.29 | ком. |
| 2830.86.30 | Машине за шумарство | 8436.80.10 | ком. |
| 2830.86.60 | Остале машине за храњење и појење животиња | 8436.80.90 | ком. |
| 2830.91.00 | Делови машина за жетву, бербу, вршидбу; делови косачица и машина за чишћење и сортирање пољопривредних производа | 8433.9 | t |
| 2830.92.00 | Делови машина за пољопривреду, баштованство и шумарство, за припрему и култивацију земље | 8432.9 | t |
| 2830.93.30 | Делови машина за живинарство (делови за инкубаторе и топле батерије за живину) | 8436.91 | t |
| 2830.93.80 | Делови машина за пољопривреду, шумарство, живинарство и пчеларство, на другом месту непоменути | 8436.99 | t |
| 2830.94.00 | Делови машина и апарата за мужу и млекарство | 8434.9 | t |
| 2841 | Производња машина за обраду метала | | |
| 2841.11.10 | Алатне машине за обраду свих врста материјала скидањем материјала ласером или другим светлосним или фотонским снопом | 8456 [.11(.10 + .90) + .12(.10 + .90)] | ком. |
| 2841.11.30 | Алатне машине за обраду свих врста материјала скидањем материјала ултразвуком | 8456.2 | ком. |
| 2841.11.50 | Машине за обраду свих врста материјала скидањем материјала електроерозијом | 8456.3 | ком. |
| 2841.11.60 | Машине за сечење млазом воде | 8456 50 | ком. |
| 2841.11.70 | Алатне машине за обраду свих врста материјала скидањем, управљане електрохемијски, снопом електрона, снопом јона или млазом плазме | 8456 [.40 + .90] | ком. |
| 2841.12.20 | Машински обрадни центри за обраду метала, хоризонтални | 8457.10.10 | ком. |
| 2841.12.40 | Машински обрадни центри за обраду метала комбиновани (хоризонтални и вертикални) | 8457.10.90 | ком. |
| 2841.12.50 | Обрадне јединице (једнофазне), за обраду метала | 8457.2 | ком. |
| 2841.12.70 | Вишефазне трансфер машине, за обраду метала | 8457.3 | ком. |
| 2841.21.23 | Хоризонтални стругови, нумерички управљани | 8458.11.20 | ком. |
| 2841.21.27 | Аутоматски стругови, хоризонтални, нумерички управљани (искључујући стружне центре) | 8458.11.4 | ком. |
| 2841.21.29 | Остали хоризонтални стругови | 8458.11.80 | ком. |
| 2841.21.40 | Стругови, хоризонтални, за одстрањивање метала, који нису нумерички управљани | 8458.19 | ком. |
| 2841.21.60 | Стругови, укључујући стружне центре, за одстрањивање метала (искључујући хоризонталне стругове) | 8458.9 | ком. |
| 2841.22.17 | Глодалице са конзолом за обраду метала, нумерички управљане | 8459.51 | ком. |
| 2841.22.23 | Алатне глодалице за обраду метала, нумерички управљане (искључујући бушилице- глодалице, глодалице са конзолом) | 8459.61.10 | ком. |
| 2841.22.25 | Остале глодалице за обраду метала нумерички управљане | 8459.61.90 | ком. |
| 2841.22.33 | Машине са слободним типом рада за обраду метала бушењем, нарезивањем, глодањем | 8459.1 | ком. |
| 2841.22.40 | Остале нумерички управљане машине за обраду отвора бушењем и глодањем (искључујући обичне бушилице) | 8459 [.31 + .41] | ком. |
| 2841.22.60 | Остале нумерички управљане машине за обраду отвора бушењем и глодањем (искључујући обичне бушилице) | 8459 [.39 + .49] | ком. |
| 2841.22.70 | Ненумерички управљане машине за бушење за обраду метала (искључујући комбиноване машине за бушење и глодање) | 8459 [.59 + .69] | ком. |
| 2841.22.80 | Машине за урезивање и нарезивање навоја (искључујући бушилице) | 8459.7 | ком. |

Номенклатура индустријских производа за Годишњи извештај индустрије (ИНД-21)

| Шифра | Назив производа | HsCn | Јединица мере |
|--------------|--|--|---------------|
| 2841.23.00 x | Машине алатке за чишћење, оштрење, брушење или осталу завршну обраду метала | 8460 [.12 + .19 + .22 + .23 + .24 + .29(.10 + .90) + .31 + .39 + .40(.10 + .90) + .90] | ком. |
| 2841.24.10 | Машине за обраду метала провлачењем | 8461.3 | ком. |
| 2841.24.30 | Машине за израду зупчаника резањем, брушењем или за дораду зупчаника | 8461.4 | ком. |
| 2841.24.70 | Машинске тестере и машине за резање метала | 8461.5 | ком. |
| 2841.24.91 | Машине за стругање, ковање или просецање и остали алати за обраду метала, металних карбида или кермета, на другом месту непоменути (искључујући турпије) | 8461[.20 + .90(.00a)] | ком. |
| 2841.31.20 | Машине (укључујући пресе), за савијање, исправљање и остало обликовање равних металних производа, нумерички управљане | 8462.21.10 | ком. |
| 2841.31.40 | Машине за савијање, исправљање и остало обликовање равних металних производа, нумерички управљане (искључујући за обраду пљоснатих металних производа) | 8462.21.80 | ком. |
| 2841.31.60 | Машине (укључујући пресе), за обраду метала, ненумерички управљане, за савијање, исправљање, намотавање и и остало обликовање пљоснатих металних производа | 8462.29.10 | ком. |
| 2841.31.80 | Машине (укључујући пресе), за савијање, исправљање и остало обликовање металних производа, ненумерички управљане (искључујући за обраду пљоснатих металних производа) | 8462.29.9 | ком. |
| 2841.32.40 | Машине за просецање и исецање (укључујући пресе и маказе), нумерички управљане | 8462.41 | ком. |
| 2841.32.61 | Машинске маказе (укључујући пресе), осим комбинованих са машинама за просецање), ненумерички управљане (искључујући маказе за обраду пљоснатих металних производа) | 8462[.39(.91 + .99)] | ком. |
| 2841.32.80 | Машине за просецање и исецање,ненумерички управљане, укључујући и комбиноване, (укључујући пресе и маказе, комбиноване са машинама за просецање) | 8462.49 | ком. |
| 2841.33.10 | Нумерички управљане машине за слободно ковање или ковање у калупу (укључујући пресе) | 8462.10.10 | ком. |
| 2841.33.20 | Машински чекићи и ковачке машине (укључујући пресе), осим нумерички управљаних | 8462.10.90 | ком. |
| 2841.33.50 | Хидрауличне пресе за обраду метала | 8462.91 [.20+.80] | ком. |
| 2841.33.60 | Остале пресе за обраду метала | 8462.99 [.20+.80] | ком. |
| 2841.34.10 | Машине за вучење шипки, цеви, профила, жице и сл., од метала, синтерованих металних карбида или кермета | 8463.1 | ком. |
| 2841.34.30 | Машине за израду навоја ваљањем метала, синтерованих металних карбида или кермета | 8463.2 | ком. |
| 2841.34.50 | Машине за обраду жице (искључујући за вучење шипки, за израду навоја ваљањем) | 8463.3 | ком. |
| 2841.34.71 | Машине за савијање метала, за израду савитљивих цеви од спиралних металних трака, за израду електро-магнетизованог метала и остале машине за обраду метала без скидања струготине (искључујући машине за закивање) | 8463 90 00a | ком. |
| 2841.40.30 | Делови и прибор за алатне машине за обраду метала резањем | 8466 [.93(.40 + .60)] | t |
| 2841.40.50 | Делови и прибор за алатне машина за обраду метала ковањем, савијањем, исправљањем и делови машина за обраду метала без скидања струготине | 8466.94 | t |
| 2849 | Производња осталих алатних машина | | |
| 2849.11.30 | Машинске тестере за обраду камена, керамике, бетона, азбестног цемента или сличних минералних материјала или за хладну обраду стакла | 8464.1 | ком. |
| 2849.11.50 | Машине за брушење или полирање камена, керамике, бетона, азбестног цемента или сличних минералних материјала или за хладну обраду стакла | 8464.2 | ком. |
| 2849.11.70 | Алатне машине за обраду камена, керамике, бетона, азбестног цемента или сличних минералних материјала или за хладну обраду стакла | 8464.9 | ком. |
| 2849.12.20 | Вишенаменске машине са аутоматском изменом алата код сваке фазе обраде, за обраду дрвета, плуте, кости, тврде гуме, тврде пластике или сл.тврдих материјала | 8465.10.90 | ком. |
| 2849.12.40 x | Обрадни центри | 8465 20 | ком. |
| 2849.12.83 | Машине и апарати за галванотехнику, електролизу и електрофорезу | 8543[.30(.40 + .70)] | t |
| 2849.12.87 | Пресе за производњу плоча иверица и влакнастих плоча од дрвета или другог дрвенастог материјала и остале машине са властитим функцијама за третирање дрвета и плуте | 8479.3 | ком. |
| 2849.12.90 x | Машине алатке за обраду дрвета, плуте, кости, тврде гуме, тврде пластике и сличних тврдих материјала, на другом месту непоменути | 8465 [.10(.10) + .91(.10 + .20 + .90) + .92 + .93 + .94 + .95 + .96 + .99] | ком. |
| 2849.13.10 | Бушилице за обраду метала, нумерички управљане (искључујући машине са слободним типом рада) | 8459.21 | ком. |

x Нова шифра производа у Номенклатури.

Номенклатура индустријских производа за Годишњи извештај индустрије (ИНД-21)

| Шифра | Назив производа | HsCn | Јединица мере |
|-------------|--|----------------------|---------------|
| 2849.13.20 | Ненумерички управљане машине за бушење за обраду метала (искључујући машине са слободним типом рада) | 8459.29 | ком. |
| 2849.13.30 | Турпије | 8461 90 00b | ком. |
| 2849.13.40 | Машинске маказе (укључујући пресе), нумерички управљане (искључујући маказе, комбиноване са машинама за просецање) | 8462.31 | ком. |
| 2849.13.50 | Машинске маказе (укључујући пресе), ненумерички управљане за обраду пљоснатих металних производа,(искључујући маказе комбиноване са машинама за просецање) | 8462 39 10 | ком. |
| 2849.13.60 | Машине за закивање | 8463 90 00b | ком. |
| 2849.21.10 | Стезна кљешта и рукавци стезне чељусти и стезне чауре за алатне машине и алат | 8466.10.20 | t |
| 2849.21.30 | Држачи алата за стругове (искључујући стезна кљешта, рукавце стезних чељусти и стезне чауре) | 8466.10.31 | t |
| 2849.21.50 | Држачи за оруђе, на другом месту непоменути | 8466.10.38 | t |
| 2849.21.70 | Самоотварајуће главе за резање навоја за алатне машине и ручни алат | 8466.10.80 | t |
| 2849.22.30 | Специјални држачи материјала за алатне машине, шаблоне и причвршћивачи за посебне намене; гарнитуре | 8466.20.20 | t |
| 2849.22.50 | Држачи материјала за стругове (искључујући држаче материјала за алатне машине, шаблоне и причвршћиваче за посебне намене) | 8466.20.91 | t |
| 2849.22.70 | Остали држачи материјала (искључујући држаче материјала за алатне машине, шаблоне и причвршћиваче за посебне намене) | 8466.20.98 | t |
| 2849.23.20 | Остали изменљиви алат за глодање зупчаника | 8207.90 [.50 +.91] | t |
| 2849.23.50 | Разделне главе и остали посебни додатни уређаји за алатне машине | 8466.3 | t |
| 2849.24.30 | Делови и прибор за алатне машине за обраду камена, бетона, керамике и машина за хладну обраду стакла | 8466.91 | t |
| 2849.24.50 | Делови и прибор за алатне машине за обраду дрвета, плуте, костију, тврде гуме, пластике и сличних тврдох материјала | 8466.92 | t |
| 2891 | Производња машина за металургију | | |
| 2891.11.30 | Конвертори, лонци за ливење, калупи за инготе, машине за ливење, које се користе у металургији или ливницама метала | 8454 [.10 +.20 +.30] | ком. |
| 2891.11.53 | Машине за ваљање металних цеви; за топло или комбиновано ваљање метала | 8455 [.10 +.21] | ком. |
| 2891.11.57 | Машине за ваљање металних цеви; за хладно ваљање метала | 8455.22 | ком. |
| 2891.12.30 | Делови конвертора и машина за ливење метала, који се користе у металургији или ливницама метала | 8454.9 | t |
| 2891.12.50 | Ваљци за машине за ваљање | 8455.3 | ком. |
| 2891.12.70 | Делови за машине за ваљање (осим ваљака) | 8455.9 | t |
| 2892 | Производња машина за руднике, каменоломе и грађевинарство | | |
| 2892.11.00 | Елеватори и транспортери који раде континуирано, за радове под земљом | 8428.31 | ком. |
| 2892.12.33 | Самоходне машине за ископавање угља, просецање стена и машине за бушење тунела | 8430.31 | ком. |
| 2892.12.35 | Машине за ископавање угља, просецање стена и машине за бушење тунела (осим самоходних) | 8430.39 | ком. |
| 2892.12.53 | Самоходне машине за бушење и дубинско бушење | 8430.41 | ком. |
| 2892.12.55 | Машине за бушење и дубинско бушење (укључујући фиксне платформе за експлоатацију нафте или природног гаса) (осим самоходних) | 8430.49 | ком. |
| 2892.21.30 | Булдожери, гусеничари | 8429.11 | ком. |
| 2892.21.50 | Булдожери, самоходни осим гусеничара | 8429.19 | ком. |
| 2892.22.10 | Машине за равнање (гредери), моторни загртачи (скрепери) | 8429[.20 + .30] | ком. |
| 2892.23.10 | Машине за набијање и друмски ваљци (самоходни, са погоном) | 8429.4 | ком. |
| 2892.24.30 | Утоваривачи специјално конструисани за радове под земљом | 8429.51.10 | ком. |
| 2892.24.50 | Остали самоходни утоваривачи са предњом кашиком | 8429.51.9 | ком. |
| 2892.25.00 | Самоходни багери с могућношћу обрта за 360° | 8429.52 | ком. |
| 2892.26.30 | Самоходни багери, екскаватори, на другом месту непоменути | 8429.59 | ком. |
| 2892.26.50 | Самоходне машине за премештање земље, ископавање, на другом месту непоменути | 8430.5 | ком. |
| 2892.27.00 | Раоници за булдожере и англдозере | 8431.42 | t |
| 2892.28.10 | Самоистоварна моторна возила (дампери) за превоз робе, за употребу ван путне мреже | 8704.1 | ком. |
| 2892.30.10 | Машине за набијање и вађење шипова | 8430.1 | ком. |
| 2892.30.30 | Снежни плугови и дуваљке за снег | 8430.2 | ком. |
| 2892.30.50 | Машине за набијање (сем самоходних) | 8430.61 | ком. |
| 2892.30.70 | Загртачи (скрепери), за ископавање, вађење (сем самоходних) | 8430.69 | ком. |
| 2892.30.90 | Машине за грађење улица, путева, високоградњу, нискоградњу и сл., са посебним функцијама | 8479.1 | ком. |
| 2892.40.30 | Машине за сортирање, просејавање, сепарацију, испирање; машине за дробљење, брушење, мешање, гњечење | 8474 [.10 +.20 +.39] | ком. |
| 2892.40.50 | Мешалице за бетон или малтер | 8474.31 | ком. |
| 2892.40.70 | Машине за мешање минералних материја са битуменом | 8474.32 | ком. |

Номенклатура индустријских производа за Годишњи извештај индустрије (ИНД-21)

| Шифра | Назив производа | HsCn | Јединица мере |
|-------------|--|---------------------------|---------------|
| 2892.40.80 | Остале машине за обраду земље, камена, руда, на другом месту непоменуте | 8474.8 | ком. |
| 2892.50.00 | Трактори гусеничари | 8701.3 | ком. |
| 2892.61.30 | Делови машина за бушење и дубоко бушење | 8431.43 | t |
| 2892.61.50 | Делови машина за премештање земље, бродских дизалица, кранова, помичних дизалица (искључујући лопатице, грабуље, дршке, хваталке, сечива, све типове опреме за изградњу, за машине, за бушење и дубоко бушење) | 8431.49 | t |
| 2892.62.00 | Делови машина за сортирање, просејавање, сепарацију, прање, дробљење, млевење, мешање или гњечење земље, камена или руде | 8474.9 | t |
| 2893 | Производња машина за индустрију хране, пића и дувана | | |
| 2893.11.00 | Центрифугални сепаратори за павлаку | 8421.11 | ком. |
| 2893.12.00 | Машине за млекарство (укључујући хомогенизаторе, машине за израду маслаца, за израду сирева) | 8434.2 | ком. |
| 2893.13.00 | Машине за млевење и обраду житарица и сушеног махунастог поврћа (искључујући машине за пољопривредна газдинства) | 8437.8 | ком. |
| 2893.14.00 | Пресе, машине за гњечење и сл. машине за производњу вина, јабуковаче, воћних сокова и сл. пића | 8435.1 | ком. |
| 2893.15.30 | Пекарске пећи, укључујући пећи за кекс, неелектричне | 8417.2 | ком. |
| 2893.15.60 | Апарати за припремање кафе и осталих топлих напитака, осим за домаћинство | 8419.81.20 | ком. |
| 2893.15.80 | Остали апарати за кување и грејање хране, осим за домаћинство | 8419.81.80 | ком. |
| 2893.16.00 | Сушаре за пољопривредне производе | 8419.31 | ком. |
| 2893.17.13 | Индустријске пекарске машине (искључујући неелектричне пећи) | 8438.10.10 | ком. |
| 2893.17.15 | Индустријске машине за производњу макарона, шпагета и сл. производа | 8438.10.90 | ком. |
| 2893.17.20 | Индустријске машине за производњу слаткиша, какаоа, чоколаде | 8438.2 | ком. |
| 2893.17.30 | Индустријске машине за производњу шећера | 8438.3 | ком. |
| 2893.17.40 | Машине за пиварство | 8438.4 | ком. |
| 2893.17.50 | Индустријске машине за припрему и прераду живинског и осталог меса | 8438.5 | ком. |
| 2893.17.60 | Индустријске машине за припрему воћа, језгратог воћа или поврћа | 8438.6 | ком. |
| 2893.17.70 | Машине и уређаји за индустријску производњу, прераду и припремање хране и пића, на другом месту непоменути | 8438.8 | ком. |
| 2893.17.80 | Машине и уређаји за екстракцију или припремање животињских и биљних уља и масти | 8479.2 | ком. |
| 2893.18.00 | Машине и уређаји за припрему или прераду дувана | 8478.1 | ком. |
| 2893.20.00 | Машине за чишћење, сортирање и градирање семена, зрневља или сувог махунастог поврћа | 8437.1 | ком. |
| 2893.31.00 | Делови за пресе и остале машине, уређаје и апарате за производњу вина, јабуковаче, воћних сокова и сл. напитака и пића | 8435.9 | t |
| 2893.32.00 | Делови за машине за индустријско припремање хране и пића | 8438.9 | t |
| 2893.33.00 | Делови за машине за припрему и прераду дувана | 8478.9 | t |
| 2893.34.00 | Делови за машине за чишћење, сортирање и градирање семена, зрневља или сувог махунастог поврћа | 8437.9 | t |
| 2894 | Производња машина за индустрију текстила, одеће и коже | | |
| 2894.11.00 | Машине за екструдирање, извлачење, текстурирање и сечење вештачких или синтетичких текстилних материјала; машине за припремање текстилних влакана | 8444 + 8445.1 | ком. |
| 2894.12.00 | Машине за производњу текстилне пређе; машине за дублирање (удруживање), сукање, намотавање или навијање | 8445 [.20 +.30 +.40 +.90] | ком. |
| 2894.13.00 | Машине за ткање | 8446 | ком. |
| 2894.14.30 | Машине за кружно плетење | 8447.1 | ком. |
| 2894.14.50 | Машине за равно плетење, прошивно-плетачке машине | 8447.2 | ком. |
| 2894.14.70 | Машине за израду гајтана, тила, чипки, везова, позамантерије и сл. | 8447.9 | ком. |
| 2894.15.10 | Помоћне машине и уређаји за употребу са машинама за обраду текстила | 8448.1 | t |
| 2894.15.30 | Штампарске машине за штампање текстилних материјала | 8443.19.20 | ком. |
| 2894.21.10 | Машине за производњу или завршну обраду филца или нетканих материјала | 8449 | t |
| 2894.21.30 | Машине и пресе за пеглање и пресовање текстила | 8451.3 | ком. |
| 2894.21.50 | Машине и апарати за прање, бељење и бојење текстила (искључујући машине за прање веша за домаћинство или перионице) | 8451.4 | ком. |
| 2894.21.70 | Машине за намотавање, сечење или зупчасто изрезивање текстилних материјала | 8451.5 | ком. |
| 2894.21.80 | Машине за наношење препарата на основну тканину или другу подлогу која се користи у производњи линолеума и сл. | 8451.8 | ком. |
| 2894.22.30 | Машине за прање веша, за домаћинство или перионице, капацитета преко 10 kg (укључујући машине за прање и сушење) | 8450.2 | ком. |
| 2894.22.50 | Машине за хемијско чишћење | 8451.1 | ком. |
| 2894.22.70 | Машине за сушење веша, капацитета преко 10 kg | 8451.29 | ком. |
| 2894.23.00 | Центрифугалне машине за сушење веша | 8421.12 | ком. |
| 2894.24.30 | Аутоматске машине за шивење | 8452.21 | ком. |

Номенклатура индустријских производа за Годишњи извештај индустрије (ИНД-21)

| Шифра | Назив производа | HsCn | Јединица мере |
|-------------|---|---------------------------|---------------|
| 2894.24.50 | Остале машине за шивење за индустрију (осим машина за прошивање књига и аутоматских) | 8452.29 | ком. |
| 2894.30.30 | Машине за припрему, штављење и обраду сирових и штављених кожа | 8453.1 | ком. |
| 2894.30.50 | Машине за производњу и поправку обуће | 8453.2 | ком. |
| 2894.30.70 | Машине за производњу и поправку производа од коже, на другом месту непоменуте | 8453.8 | ком. |
| 2894.40.00 | Шиваће машине за домаћинство | 8452.1 | ком. |
| 2894.51.10 | Делови и прибор за машине за ткање и предење или њихове помоћне машине | 8448 [.20 +.31 +.32 +.39] | t |
| 2894.51.30 | Вретена, крилица за вретена, предioniчки прстенови и прстенасти тркачи | 8448.33 | t |
| 2894.51.50 | Делови и прибор за остале машине за индустрију текстила, одеће и за обраду коже | 8448.4 | t |
| 2894.51.70 | Делови и прибор за машине за плетење и шивење и за њихове помоћне машине | 8448.5 | t |
| 2894.52.10 | Делови за машине за прање веша (укључујући машине, које су уједно и машине за сушење) | 8450.9 | t |
| 2894.52.20 | Делови машина за сушење, пеглање, бојење, хемијско чишћење, пресовање текстила и машина за наношење препарата на основну тканину | 8451.9 | t |
| 2894.52.30 | Игле за шиваће машине | 8452.3 | kg |
| 2894.52.60 | Намештај, постоља и поклопци за машине за шивење и њихови делови | 8452.90 | kg |
| 2894.52.80 | Делови машина за производњу, штављење и обрађивање предмета од сирове или штављене коже или за производњу и поправку производа од сирове или штављене коже | 8453.9 | t |
| 2895 | Производња машина за индустрију папира и картона | | |
| 2895.11.13 | Машине за производњу целулозе, од влакнастих целулозних материјала | 8439.1 | ком. |
| 2895.11.15 | Машине за производњу папира и картона | 8439.2 | ком. |
| 2895.11.17 | Машине за довршавање папира и картона | 8439.3 | ком. |
| 2895.11.33 | Комбиноване машине за сечење са калема у траке и поновно намотавање | 8441.10.10 | ком. |
| 2895.11.35 | Остале машине за сечење у траке и попречно сечење | 8441.10.20 | ком. |
| 2895.11.37 | Машински нож за брзо резање папира или картона | 8441.10.30 | ком. |
| 2895.11.40 | Остале машине за резање папира и картона | 8441.10 (.40 +.80) | ком. |
| 2895.11.50 | Машине за израду кеса, врећа и поштанских коверата, од папира и картона | 8441.2 | ком. |
| 2895.11.60 | Машине за израду кутија, посуда, цеви, или сл. амбалаже од папира или картона (искључујући машине за обликовање производа) | 8441.3 | ком. |
| 2895.11.70 | Машине за обликовање производа од папирне масе, папира или картона пресовањем (за производњу паковања за јаја, картонских тањира, играчака и сл.) | 8441.4 | ком. |
| 2895.11.90 | Машине за израду папирне масе; папира и картона, на другом месту непоменуте | 8441.8 | ком. |
| 2895.12.30 | Делови за машине за производњу целулозе од влакнастих целулозних материјала | 8439.91 | t |
| 2895.12.50 | Делови машина на другом месту непоменути, за производњу и довршавање папира и картона | 8439.99 | t |
| 2895.12.70 | Делови машина за резање, машина за израду кеса, врећа, коверата, картона, кутија, цеви, и сличних посуда, машина за обликовање производа од папира, папирне масе, картона | 8441.9 | t |
| 2896 | Производња машина за израду пластике и гуме | | |
| 2896.10.10 | Машине за ливење у калуп бризгањем за обраду гуме или пластике или за израду производа од гуме или пластике | 8477.1 | ком. |
| 2896.10.30 | Машине за истискање (екструдери) за обраду гуме или пластике и израду производа од њих | 8477.2 | ком. |
| 2896.10.40 | Машине за обликовање гуме или пластике дувањем | 8477.3 | ком. |
| 2896.10.50 | Машине за обликовање гуме или пластике вакуумом и друге машине за топлотно обликовање гуме или пластике | 8477.4 | ком. |
| 2896.10.60 | Машине за обликовање или протектовање спољашњих пнеуматских гума | 8477.51 | ком. |
| 2896.10.73 | Остале пресе за калупљење и обликовање гуме или пластике, на другом месту непоменуте | 8477.59.10 | ком. |
| 2896.10.75 | Машине за калупљење или обликовање гуме или пластике, итд., на другом месту непоменуте | 8477.59.80 | ком. |
| 2896.10.82 | Машине за прераду реактивне смоле | 8477.80.11 | ком. |
| 2896.10.84 | Машине за производњу сунђерастих производа (сем машина за прераду реактивних смола) | 8477.80.19 | ком. |
| 2896.10.91 | Машине за смањивање величине производа од гуме или пластике | 8477.80.91 | ком. |
| 2896.10.93 | Мешалице, гњечилице и покретачи, за припрему гуме или пластике | 8477.80.93 | ком. |
| 2896.10.95 | Машине за сечење, цепање и љуштење, за производњу гуме или пластике или за производњу производа од тих материјала | 8477.80.95 | ком. |
| 2896.10.97 | Машине за производњу гуме или пластике или за производњу производа од тих материјала, на другом месту непоменуте | 8477.80.99 | ком. |

Номенклатура индустријских производа за Годишњи извештај индустрије (ИНД-21)

| Шифра | Назив производа | HsCn | Јединица мере |
|-------------|--|--|---------------|
| 2896.20.00 | Делови за машине за обраду гуме или пластичних маса (осим делова за остале калупе) | 8477.9 | t |
| 2899 | Производња машина за остале специјалне намене | | |
| 2899.11.10 | Машине за савијање папира, за књиге | 8440.10.10 | ком. |
| 2899.11.30 | Књиговезачке машине за слагање или скупљање листова и увезивање | 8440.10.20 | ком. |
| 2899.11.50 | Машине за шивење, прошивање жицом и спајање, за књиге, укључујући за производњу картонских кутија и сл., осим машина за спајање, које се користе у канцеларијама, за израду картонских кутија | 8440.10.30 | ком. |
| 2899.11.70 | Машине за увезивање лепљењем, без шивења | 8440.10.40 | ком. |
| 2899.11.90 | Остале књиговезачке машине | 8440.10.90 | ком. |
| 2899.12.00 | Машине, апарати и опрема за слагање штампарских слова, за припрему или израду клишеа, плоча | 8442.30 | ком. |
| 2899.13.30 | Машине за офсет штампу на хартији у ролни | 8443.11 | ком. |
| 2899.13.90 | Остале машине за офсет штампу | 8443.13 (.3 +.90) | ком. |
| 2899.14.10 | Штампарске машине за штампу високог квалитета, (осим флексографске штампе), са ваљцима | 8443.14 | ком. |
| 2899.14.30 | Машине за флексографску штампу | 8443.16 | ком. |
| 2899.14.50 | Штампарске машине за дубоку штампу | 8443.17 | ком. |
| 2899.14.90 | Остале штампарске машине, сем канцеларијских, на другом месту непоменуте | 8443 [.15 + .19(.40 + .70)] | ком. |
| 2899.20.20 | Машине и апарати, који се искључиво или претежно користе за производњу полупроводничких ингота или подметача | 8486.1 | ком. |
| 2899.20.40 | Машине и апарати за производњу полупроводничких елемената или интегрисаних електронских кола | 8486.20 | ком. |
| 2899.20.60 | Машине и апарати, који се искључиво или претежно користе за производњу равних панел екрана (дисплеја) | 8486.30 | ком. |
| 2899.31.30 | Сушаре за дрво, папирну масу, папир и картон | 8419.32 | ком. |
| 2899.31.50 | Сушаре, осим за домаћинство (искључујући оне за пољопривредне производе, дрво, папирну масу, папир или картон) | 8419.39 | ком. |
| 2899.32.00 | Вртешке, љуљашке, стрељане и остали вашарски објекти за забаву | 9508 | ком. |
| 2899.39.05 | Машине за обраду метала, са властитим функцијама (осим робота) | 8479.81 | ком. |
| 2899.39.10 | Машине и апарати за сепарацију изотопа и њихови делови | 8401.2 | ком. |
| 2899.39.15 | Машине и механички уређаји са властитим функцијама, за мешање, гњечење, дробљење, млевење, просејавање, решетање, хомогенизацију, емулзификацију или покретање (осим робота) | 8479.82 | ком. |
| 2899.39.20 | Машине за уградњу електричних или електронских лампи, цеви, прекидача или сијалица у стаклене омотаче | 8475.1 | ком. |
| 2899.39.25 | Покретна хидраулична рудничка плафонска подграда | 8479.89.30 | ком. |
| 2899.39.30 | Машине за израду или топлу обраду стакла и стаклених производа | 8475.2 | ком. |
| 2899.39.35 | Вишенаменски индустријски роботи (осим робота, конструисаних за извршавање посебних функција (нпр. подизање, руковање, утовар или истовар)) | 8479.5 | ком. |
| 2899.39.40 | Системи за централно подмазивање | 8479.89.60 | ком. |
| 2899.39.45 | Остале машине и апарати, за специјалне намене | 8486.4 | ком. |
| 2899.39.50 | Машине за израду ужади и каблова | 8479.4 | ком. |
| 2899.39.56 | Остале машине и механички уређаји, на другом месту непоменуте (искључујући машине за сечење млазом воде) | 8479 [.60 + .71 + .79 + .89(.70 + .97)] | ком. |
| 2899.39.65 | Опрема за лансирање ваздухоплова и делови, уређаји за заустављање авиона на палуби брода и сл. опрема и делови | 8805.1 | t |
| 2899.39.70 | Машине за довођење у равнотежу механичких делова | 9031.1 | kg |
| 2899.40.00 | Делови за штампарске и књиговезачке машине | 8440.90 + 8442.40 + 8443.91 | t |
| 2899.51.00 | Делови и прибор за машине и апарате, који се користе искључиво или претежно за а) производњу полупроводничких ингота или полупроводничких плочица, полупроводничких уређаја, интегрисаних кола и електронских дисплеја; б) израду и поправку маски и мрежица; в) састављање елемената електронских интегрисаних кола и г) подизање, руковање, утовар или истовар ингота, плочица, полупроводничких уређаја, електронских интегрисаних кола и равних дисплеја | 8486.90 | t |
| 2899.52.30 | Делови за машине за уградњу електричних/електронских лампи, цеви, прекидача, сијалица блицева у стаклене омотаче и за производњу и топлу обраду стакла и производа од стакла (искључујући калупе за стакло) | 8475 [.90(.10 + .90)] | t |
| 2899.52.80 | Делови за машине и механичке уређаје на другом месту непоменutih | 8466.93.50 + 8479 [.90(.15 + .20 + .70)] | t |

Номенклатура индустријских производа за Годишњи извештај индустрије (ИНД-21)

| Шифра | Назив производа | HsCn | Јединица мере |
|--------------|---|--|---------------|
| 29 | Производња моторних возила, приколица и полуприколица | | |
| 2910 | Производња моторних возила | | |
| 2910.11.00 | Клипни мотори са унутрашњим сагоревањем, на паљење помоћу свећица, за погон возила, осим железничких или трамвајских шинских возила (искључујући за мотоцикле), запремине цилиндра $\leq 1\ 000\ \text{cm}^3$ | 8407 [.31 +.32 +.33]a | ком. |
| 2910.12.00 | Клипни мотори са унутрашњим сагоревањем, на паљење помоћу свећица, за погон возила, осим железничких или трамвајских шинских возила (искључујући за мотоцикле), запремине цилиндра $> 1\ 000\ \text{cm}^3$ | 8407.34a | ком. |
| 2910.13.00 | Клипни мотори са унутрашњим сагоревањем, на паљење помоћу компресије (дизел или полудизел), за погон друмских возила | 8408.20 | ком. |
| 2910.21.00 | Возила с мотором на паљење помоћу свећица, са запремином цилиндра $\leq 1500\ \text{cm}^3$ | 8703 [.21(.10) + .22(.10)] | ком. |
| 2910.22.30 | Моторна возила искључиво са бензинским клипним мотором, запремине $> 1500\ \text{cm}^3$ (укључујући моторне камп-кућице, запремине мотора $> 3\ 000\ \text{cm}^3$) (искључујући возила за превоз ≥ 10 особа, возила за вожњу по снегу, возила за превоз лица на теренима за голф и слична возила) | 8703 [.23(.19) + .24(.10)] | ком. |
| 2910.22.50 | Моторне камп-кућице, са клипним мотором са унутрашњим сагоревањем, на паљење помоћу свећица запремине цилиндра $> 1500\ \text{cm}^3$, али $\leq 3000\ \text{cm}^3$ | 8703 23 11 | ком. |
| 2910.23.10 | Моторна возила искључиво са дизел или полудизел мотором запремине $\leq 1500\ \text{cm}^3$ (искључујући возила за превоз ≥ 10 особа, возила за вожњу по снегу, возила за превоз лица на теренима за голф и слична возила) | 8703 31 10 | ком. |
| 2910.23.30 | Моторна возила искључиво са дизел или полудизел мотором запремине $> 1500\ \text{cm}^3$, али $\leq 2500\ \text{cm}^3$ (искључујући возила за превоз ≥ 10 особа, моторне камп-кућице, возила за вожњу по снегу, возила за превоз лица на теренима за голф и слична возила) | 8703 32 19 | ком. |
| 2910.23.40 | Моторна возила искључиво са дизел или полудизел мотором запремине $> 2500\ \text{cm}^3$ (искључујући возила за превоз ≥ 10 особа, моторне камп-кућице, возила за вожњу по снегу, возила за превоз лица на теренима за голф и слична возила) | 8703 33 19 | ком. |
| 2910.23.53 | Моторне кућице за камповање, искључиво са клипним мотором са унутрашњим сагоревањем, на паљење помоћу компресије (дизелски или полудизелски мотор), запремине цилиндра $> 1500\ \text{cm}^3$, али $\leq 2500\ \text{cm}^3$ | 8703 32 11 | ком. |
| 2910.23.55 | Моторне кућице за камповање, искључиво са клипним мотором са унутрашњим сагоревањем, на паљење помоћу компресије (дизелски или полудизелски мотор), запремине цилиндра $> 2500\ \text{cm}^3$ | 8703 33 11 | ком. |
| 2910.24.10 x | Моторна возила, с клипним мотором са унутрашњим сагоревањем, на паљење помоћу свећица или помоћу компресије, с праволинијским кретањем клипа и са електричним мотором као погонским моторима, осим оних моторних возила која се могу напајати прикључивањем на спољни извор електричне енергије | 8703 [.40(.10) + .50] | ком. |
| 2910.24.30 x | Моторна возила, с клипним мотором са унутрашњим сагоревањем, на паљење помоћу свећица или помоћу компресије, с праволинијским кретањем клипа и са електричним мотором као погонским моторима, која се могу напајати прикључивањем на спољни извор електричне енергије | 8703 [.60(.10) + .70] | ком. |
| 2910.24.50 x | Моторна возила која имају само електрични мотор као погонски мотор | 8703 80 10 | ком. |
| 2910.24.90 x | Остала моторна возила за превоз особа (искључујући возила која имају само електрични мотор као погонски мотор, возила за превоз ≥ 10 особа, возила за вожњу по снегу, возила за голф и слична возила) | 8703 90 | ком. |
| 2910.30.00 | Моторна возила за превоз ≥ 10 особа | 8702 [.10(.11 + .91) + .20(.10 + .90) + .30(.10 + .90) + .40 + .90(.11 + .31 + .90)] | ком. |
| 2910.41.10 | Моторна возила за превоз робе, са дизел или полудизел мотором, дозвољене укупне тежине $\leq 5\ \text{t}$ (искључујући дампере за рад ван путне мреже) | 8704.21 (.10 +.31 +.91) | ком. |
| 2910.41.30 | Моторна возила за превоз робе, са дизел или полудизел мотором, дозвољене укупне тежине $> 5\ \text{t}$, али $\leq 20\ \text{t}$ (укључујући комбије) (искључујући дампере за рад ван путне мреже, тракторе) | 8704.22 (.10 +.91) | ком. |
| 2910.41.40 | Моторна возила за превоз робе, са клипним мотором на паљење помоћу компресије (дизел или полудизел), дозвољене укупне тежине $> 20\ \text{t}$ (искључујући дампере за рад ван путне мреже) | 8704.23 (.10 +.91) | ком. |
| 2910.42.00 | Моторна возила за превоз робе, са клипним мотором са унутрашњим сагоревањем, на паљење помоћу свећица; остала теретна возила, нова | 8704 [.31(.10 +.31 +.91) +.32(.10 +.91) +.90] | ком. |
| 2910.43.00 | Друмски тегљачи (шлепери) | 8701.20.10 | ком. |
| 2910.44.00 | Шасије са уграђеним мотором за тракторе, моторне аутомобиле и остала моторна возила намењена углавном за превоз особа, теренска возила и возила за специјалне сврхе (укључујући тркачке аутомобиле) | 8706 | ком. |

x Нова шифра производа у Номенклатури.

Номенклатура индустријских производа за Годишњи извештај индустрије (ИНД-21)

| Шифра | Назив производа | HsCn | Јединица мере |
|-------------|--|------------------------------------|---------------|
| 2910.51.00 | Дизалична возила | 8705.10 | ком. |
| 2910.52.00 | Моторна возила конструисана за вожњу по снегу и специјална возила за превоз лица на теренима за голф | 8703.10 | ком. |
| 2910.59.30 | Ватрогасна возила | 8705.30 | ком. |
| 2910.59.50 | Возила са уграђеном бетонском мешалицом | 8705.40 | ком. |
| 2910.59.90 | Остала моторна возила за специјалне сврхе, на другом месту непоменути | 8705 [.20 +.90] | ком. |
| 2920 | Производња каросерија за моторна возила, приколице и полуприколице | | |
| 2920.10.30 | Каросерије за моторне аутомобиле и остала моторна возила намењена углавном за превоз лица (укључујући возила за превоз лица на теренима за голф и слична возила) (искључујући возила за превоз ≥ 10 лица) | 8707.10 | ком. |
| 2920.10.50 | Каросерије за теретна возила, комбије, аутобусе, самоистовариваче и моторна возила за специјалне сврхе (укључујући потпуно опремљене и недовршене каросерије, возила за превоз ≥ 10 лица) | 8707.90 | ком. |
| 2920.21.00 | Контејнери, специјално конструисани и опремљени за један или више начина транспорта (укључујући контејнере за транспорт флуида) | 8609 | ком. |
| 2920.22.92 | Приколице или полуприколице за становање или камповање, несклопиве, масе ≤ 1600 kg | 8716 10 92 | ком. |
| 2920.22.98 | Приколице или полуприколице за становање или камповање, несклопиве, масе > 1600 kg | 8716 10 98 | ком. |
| 2920.23.00 | Остале приколице и полуприколице | 8716 [.31 +.39(.10 +.30 +.5) +.40] | ком. |
| 2920.30.30 | Шасије за приколице, полуприколице и за остала несамоходна возила | 8716.90.10 | ком. |
| 2920.30.50 | Каросерије за приколице, полуприколице и за остала несамоходна возила | 8716.90.30 | ком. |
| 2920.30.70 | Осовине за приколице, полуприколице и за остала несамоходна возила | 8716.90.50 | ком. |
| 2920.30.90 | Остали делови за приколице, полуприколице и за остала несамоходна возила (искључујући шасије, каросерије, осовине) | 8716.90.90 | ком. |
| 2931 | Производња електричне и електронске опреме за моторна возила | | |
| 2931.10.00 | Сетови проводника за паљење и остали сетови проводника за возила, ваздухоплове или пловила | 8544.30 | t |
| 2931.21.30 | Свећице за паљење | 8511.10 | хиљ.ком. |
| 2931.21.50 | Магнети за паљење; динамо-магнети, магнети замајци | 8511.20 | t |
| 2931.21.70 | Разводници и калемови за паљење | 8511.30 | t |
| 2931.22.30 | Електропокретачи и машине двоструке намене (електропокретачи-генератори) | 8511.40 | t |
| 2931.22.50 | Остали генератори за моторе са унутрашњим сагоревањем (укључујући динамо-машине и алтернаторе) (искључујући електропокретаче-генераторе) | 8511.50 | t |
| 2931.22.70 | Остала опрема за моторе са унутрашњим сагоревањем | 8511.80 | t |
| 2931.23.10 | Опрема за осветљавање или визуелну сигнализацију, за бицикле и мотоцикле | 8512.10 | ком. |
| 2931.23.30 | Електрични аларми против провале и пожара, за путничке аутомобиле | 8512.30.10 | ком. |
| 2931.23.50 | Опрема за звучну сигнализацију, за моторна возила или мотоцикле | 8512.30.90 | kg |
| 2931.23.70 | Брисачи ветробрана и уређаји за одмрзавање и одмагљивање, за моторна возила или мотоцикле | 8512.40 | kg |
| 2931.30.30 | Делови електричне опреме за паљење и покретање мотора са унутрашњим сагоревањем који се пале помоћу свећице или компресије | 8511.90 | kg |
| 2931.30.80 | Делови електричне опреме за осветљавање, сигнализацију, делови брисача, уређаја за одмрзавање и уређаја за одмагљивање, за моторна возила | 8512.90 | kg |
| 2932 | Производња осталих делова и додатне опреме за моторна возила | | |
| 2932.10.00 | Седишта за моторна возила | 9401.20 | ком. |
| 2932.20.30 | Сигурносни појасеви | 8708.21 | ком. |
| 2932.20.50 | Ваздушни јастуци са системом за надувавање | 8708.95 | хиљ.ком. |
| 2932.20.90 | Делови и прибор за каросерије (укључујући кабине), на другом месту непоменути | 8708.29 | t |
| 2932.30.10 | Браници за возила и њихови делови (укључујући пластичне бранике) | 8708.10 | kg |
| 2932.30.20 | Кочнице и серво-кочнице и њихови делови | 8708.30 | t |
| 2932.30.33 | Мењачке кутије и њихови делови | 8708.40 | ком. |
| 2932.30.36 | Погонске осовине са диференцијалом, остале осовине и њихови делови | 8708.50 | kg |
| 2932.30.40 | Точкови, њихови делови и прибор | 8708.70 | t |
| 2932.30.50 | Привесци за ублажавање удара и њихови делови (вешајући амортизери) | 8708.80 | ком. |
| 2932.30.61 | Хладњаци за тракторе, моторне аутомобиле, теретна возила, дизалична возила, ватрогасна возила, возила са уграђеном бетонском мешалицом, возила за чишћење путева, возила за прскање и посипање, возила-покретне радионице, покретне радиолошке јединице | 8708.91 | хиљ.ком. |
| 2932.30.63 | Издувни лонци, издувне цеви и њихови делови | 8708.92 | t |
| 2932.30.65 | Укључно-искључне спојнице и њихови делови | 8708.93 | kg |
| 2932.30.67 | Волани, управљачки стубови и кутије управљачког механизма | 8708.94 | t |
| 2932.30.90 | Остали делови и прибор за: моторна возила за превоз робе, моторна возила за специјалне сврхе, моторна возила за превоз десет или више особа, тракторе, друмске тегљаче за полуприколице и остала вучна возила, путничке аутомобиле и остала моторна возила | 8708.99 | t |

Номенклатура индустријских производа за Годишњи извештај индустрије (ИНД-21)

| Шифра | Назив производа | HsCn | Јединица мере |
|-------------|---|-------------------|---------------------|
| 30 | Производња осталих саобраћајних средстава | | |
| 3011 | Изградња бродова и пловних објеката | | |
| 3011.21.30 | Бродови за крстарење, излетнички и остали путнички бродови за пловидбу морем | -- | хиљ.еф.час./ BRT |
| 3011.21.50 | Трајекти | -- | хиљ.еф.час./ BRT |
| 3011.22.10 | Танкери за превоз сирове нафте | -- | хиљ.еф.час./ BRT |
| 3011.22.30 | Танкери за превоз деривата нафте | -- | хиљ.еф.час./ BRT |
| 3011.22.50 | Танкери за превоз хемикалија | -- | хиљ.еф.час./ BRT |
| 3011.22.70 | Бродови за превоз гаса | -- | хиљ.еф.час./ BRT |
| 3011.23.00 | Бродови-хладњаче (осим танкера) | -- | хиљ.еф.час./ BRT |
| 3011.24.10 | Бродови за превоз расутог терета | -- | хиљ.еф.час./ BRT |
| 3011.24.30 | Бродови за превоз општег терета | -- | хиљ.еф.час./ BRT |
| 3011.24.50 | Контејнерски бродови | -- | хиљ.еф.час./ BRT |
| 3011.24.70 | Ро-ро теретни бродови | -- | хиљ.еф.час./ BRT |
| 3011.24.90 | Остали бродови за превоз терета у чврстом стању | -- | хиљ.еф.час./ BRT |
| 3011.31.30 | Рибарски бродови | -- | хиљ.еф.час./ BRT |
| 3011.31.50 | Бродови-фабрике за прераду рибе | -- | хиљ.еф.час./ BRT |
| 3011.32.00 | Бродови тегљачи и вучни бродови-реморкери | -- | хиљ.еф.час./ BRT |
| 3011.33.30 | Пловећи багери | -- | хиљ.еф.час./ BRT |
| 3011.33.50 | Остали бродови који не превозе терет | -- | хиљ.еф.час./ BRT |
| 3011.40.30 | Приобални бродови | -- | хиљ.еф.час./ BRT |
| 3011.40.50 | Приобална инфраструктура | -- | ком. |
| 3011.50.00 | Остале пловеће конструкције (укључујући сплавове, резервоаре, кесоне, платформе за искрцавање, бове и светионике) | -- | ком. |
| 3011.91.00 | Преуређење и реконструкција бродова, пловећих платформи и конструкција | -- | хиљ.еф.час. |
| 3011.92.00 | Сервисирање бродова, пловећих платформи и конструкција | -- | хиљ.еф.час. |
| 3012 | Израда чамаца за спорт и разоноду | | |
| 3012.11.00 | Једрилице за разоноду (искључујући оне на надувавање) , са помоћним мотором или без њега | 8903.91 | ком. |
| 3012.12.00 | Чамци на надувавање, за разоноду или спорт | 8903.1 | ком. |
| 3012.19.30 | Моторни чамци и моторне јахте, за разоноду или спорт (искључујући оне са ванбродским мотором) | 8903.92 | ком. |
| 3012.19.70 | Остала пловна средства за разоноду или спорт, на другом месту непоменуто; веслачки чамци и кануи | 8903.99 | ком. |
| 3020 | Производња локомотива и шинских возила | | |
| 3020.11.00 | Железничке локомотиве напајане из електричне мреже | 8601.1 | ком. |
| 3020.12.00 | Дизел-електричне локомотиве | 8602.1 | ком. |
| 3020.13.00 | Остале железничке локомотиве; локомотивски тендери | 8601.20 + 8602.90 | ком. |
| 3020.20.00 | Самоходни железнички и трамвајски путнички и теретни вагони, искључујући оне који служе за одржавање и сервисирање | 8603 | ком. |
| 3020.31.00 | Железничка или трамвајска возила за одржавање или сервисирање (укључујући возила радионице и дизалице, подбијаче шљунка и туцаника, изравњаче шина, испитна и пружна инспекциона возила) | 8604 | ком. |
| 3020.32.00 | Железнички или трамвајски путнички вагони, несамоходни; пртљажни вагони, поштански вагони и остали железнички или трамвајски вагони за специјалне сврхе, несамоходни (искључујући железничка и трамвајска возила за одржавање/сервисирање, самоходна) | 8605 | ком. |
| 3020.33.00 | Железнички или трамвајски теретни вагони, несамоходни | 8606 | ком. |
| 3020.40.30 | Делови за шинска возила | 8607 | t |
| 3020.40.50 | Механичка и електромеханичка опрема за сигнализацију, сигурност, контролу и управљање саобраћајем на друмовима, унутрашњим воденим путевима, паркиралиштима, у лукама или на аеродромима (осим опреме и уређаја за пруге) | 8608.00.30 | t |

Номенклатура индустријских производа за Годишњи извештај индустрије (ИНД-21)

| Шифра | Назив производа | HsCn | Јединица мере |
|-------------|---|--|---------------|
| 3020.40.60 | Механичка опрема за сигнализацију, безбедност и управљање у железничком и трамвајском саобраћају; делови механичке (укључујући електромеханичку) опреме за железнички, друмски, водени или ваздушни саобраћај | -- | t |
| 3020.91.00 | Реконструкција железничких и трамвајских локомотива и шинских возила | -- | хиљ.еф.час. |
| 3030 | Производња ваздушних и свемирских летелица и одговарајуће опреме | | |
| 3030.11.00 | Клипни мотори са унутрашњим сагоревањем, на паљење помоћу свећица, за цивилне ваздухоплове | 8407.1 | ком. |
| 3030.12.00 | Турбомлазни и турбопропелерни мотори, за цивилну употребу | 8411 [.1 +.2] | ком. |
| 3030.13.00 | Реактивни мотори за цивилне ваздухоплове (укључујући реактивне моторе с компресорима, импулсне реактивне моторе и ракетне моторе) (искључујући турбомлазне) | 8412.1 | ком. |
| 3030.14.00 | Земаљски тренажери летења и њихови делови, за цивилну употребу | 8805.2 | t |
| 3030.15.00 | Делови за клипне моторе са унутрашњим сагоревањем, на паљење помоћу свећица, за цивилне ваздухоплове | 8409.1 | t |
| 3030.16.00 | Делови за турбомлазне и турбопропелерске моторе, за цивилне ваздухоплове | 8411.91 | t |
| 3030.20.00 | Балони, дирижабли и остали ваздухоплови без сопственог погона | 8801 | ком. |
| 3030.31.00 | Хеликоптери за цивилну употребу | 8802.1 | ком. |
| 3030.32.00 | Авиони и остали ваздухоплови неоперативне масе ≤ 2000 kg, за цивилну употребу | 8802.2 | ком. |
| 3030.33.00 | Авиони и остали ваздухоплови неоперативне масе > 2000 kg, али ≤ 15 000 kg, за цивилну употребу | 8802.3 | ком. |
| 3030.34.00 | Авиони и остали ваздухоплови неоперативне масе > 15 000 kg, за цивилну употребу | 8802.4 | ком. |
| 3030.40.00 | Космичке летелице, сателити и опрема за лансирање летелица, за цивилну употребу | 8802 [.60(.11 + .19 + .90)] | t |
| 3030.50.10 | Седишта за ваздухоплове; њихови делови | 9401 [.10 +.90.10] | ком. |
| 3030.50.30 | Пропелери и ротори и њихови делови за дирижабле, ваздушне једрилице и остале ваздухоплове без сопственог погона, хеликоптере и авионе за цивилну употребу | 8803.1 | t |
| 3030.50.50 | Стајни трапови и њихови делови за дирижабле, ваздушне једрилице, пилотиране змајеве и остале ваздухоплове без сопственог погона, за цивилну употребу | 8803.2 | t |
| 3030.50.90 | Остали делови за све типове ваздухоплова, искључујући пропелере, роторе, стајне трапове, за цивилну употребу | 8803 [.30 + .90(.10 + .21 + .29 + .30 + .90)] | t |
| 3030.60.30 | Реконструкција мотора за ваздухоплове | -- | хиљ.еф.час. |
| 3030.60.50 | Реконструкција цивилних хеликоптера | -- | хиљ.еф.час. |
| 3030.60.70 | Реконструкција авиона за цивилну употребу и осталих ваздухоплова (искључујући хеликоптере, моторе за ваздухоплове) | -- | хиљ.еф.час. |
| 3091 | Производња мотоцикала | | |
| 3091.11.00 | Мотоцикли и бицикли с помоћним клипним мотором, запремине цилиндра ≤ 50 cm ³ | 8711.1 | ком. |
| 3091.12.00 | Мотоцикли с клипним мотором са унутрашњим сагоревањем, запремине цилиндра > 50 cm ³ | 8711 [.20 +.30 +.40 +.50] | ком. |
| 3091.13.00 | Бочне приколице за мотоцикле; остали мотоцикли с помоћним моторима | 8711 [.60(.10 + .90) + .90] | ком. |
| 3091.20.00 | Делови и опрема за моторцикле и бочне приколице | 8714.10 | t |
| 3091.31.00 | Клипни мотори са унутрашњим сагоревањем, на паљење помоћу свећица, за мотоцикле, са запремином цилиндра ≤ 1 000 cm ³ | 8407 [.31 +.32 +.33]b | ком. |
| 3091.32.00 | Клипни мотори са унутрашњим сагоревањем, на паљење помоћу свећица, за мотоцикле, са запремином цилиндра > 1 000 cm ³ | 8407.34b | ком. |
| 3092 | Производња бицикала и инвалидских колица | | |
| 3092.10.00 | Бицикли и слична возила без моторног погона | 8712[.00(.30 + .70)] | ком. |
| 3092.20.30 | Колица за инвалиде, без уређаја за механичко покретање | 8713.1 | ком. |
| 3092.20.90 | Колица за инвалиде на моторни или другачији механички погон | 8713.9 | ком. |
| 3092.30.10 | Рамови и предње виљушке за бицикле | 8714.91 (.10 +.30) | хиљ.ком. |
| 3092.30.60 | Остали делови за бицикле | 8714[.91(.90) + .92(.10 + .90) + .93 + .94(.20 + .90) + .95 + .96(.10 + .30 + .90) + .99(.10 + .30 + .50 + .90)] | kg |
| 3092.30.70 | Делови и прибор за колица за инвалиде | 8714.2 | kg |
| 3092.40.30 | Дечија колица | 8715.00.10 | хиљ.ком. |
| 3092.40.50 | Делови дечијих колица | 8715.00.90 | kg |
| 3099 | Производња остале транспортне опреме | | |
| 3099.10.00 | Остала возила без сопственог погона (ручна колица, колица за пртљаг, ручна колица за голф, искључујући колица за куповину) | 8716.8 | ком. |

Номенклатура индустријских производа за Годишњи извештај индустрије (ИНД-21)

| Шифра | Назив производа | HsCn | Јединица мере |
|-------------|---|-------------------------------|---------------|
| 31 | Производња намештаја | | |
| 310 | Производња намештаја | | |
| 3100.11.50 | Обртна седишта са подешавањем висине (искључујући медицинска, хируршка, зубарска, ветеринарска и берберска седишта) | 9401.30.00 | ком. |
| 3100.11.70 | Тапацирана седишта са металним оквиром (искључујући обртна седишта, медицинска, хируршка, зубарска или ветеринарска седишта, берберска или слична седишта, седишта за моторна возила, ваздухоплове) | 9401.71 | ком. |
| 3100.11.90 | Нетапацирана седишта са металним оквиром (искључујући медицинска, хируршка, зубарска или ветеринарска седишта, берберска или слична седишта, обртна седишта) | 9401.79 | ком. |
| 3100.12.10 | Седишта, која се могу претворити у лежајеве (искључујући баштенске столице или опрему за камповање) | 9401.4 | ком. |
| 3100.12.30 | Седишта од трске, прућа, бамбуса или сл. материјала | 9401 [.52 + .53 + .59] | ком. |
| 3100.12.50 | Тапацирана седишта са дрвеним оквиром (искључујући обртна седишта) | 9401.61 | ком. |
| 3100.12.90 | Нетапацирана седишта са дрвеним оквиром (искључујући обртна седишта) | 9401.69 | ком. |
| 3100.13.00 | Остала седишта, на другом месту непоменуто | 9401.8 | ком. |
| 3100.14.00 | Делови седишта | 9401.90 (.30 +.80) | kg |
| 3100.20.30 | Делови металног намештаја | 9403.90.10 | kg |
| 3100.20.50 | Делови дрвеног намештаја | 9403.90.30 | kg |
| 3100.20.90 | Делови намештаја од осталих материјала | 9403.90.90 | kg |
| 3101 | Производња намештаја за пословне и продајне просторе | | |
| 3101.11.00 | Канцеларијски метални намештај | 9403.10 (.51+.58+.91+.93+.98) | ком. |
| 3101.12.00 | Канцеларијски дрвени намештај | 9403.3 | ком. |
| 3101.13.00 | Дрвени намештај за продавнице | 9403.60.30 | ком. |
| 3102 | Производња кухињског намештаја | | |
| 3102.10.00 | Кухињски намештај | 9403.4 | ком. |
| 3103 | Производња мадраца | | |
| 3103.11.00 | Носачи мадраца (укључујући дрвене или металне оквири са опругама или челичном мрежом, тапациране носаче мадраца, са дрвеним летвама, диване) | 9404.1 | ком. |
| 3103.12.30 | Мадраци од пенасте гуме (укључујући са металним оквиром) (искључујући водене душеке, пнеуматске душеке) | 9404.21.10 | ком. |
| 3103.12.50 | Мадраци од пенасте пластике (укључујући са металним оквиром), (искључујући водене душеке, пнеуматске душеке) | 9404.21.90 | ком. |
| 3103.12.70 | Мадраци са металним опругама | 9404.29.10 | ком. |
| 3103.12.90 | Остали мадраци | 9404.29.90 | ком. |
| 3109 | Производња осталог намештаја | | |
| 3109.11.00 | Остали метални намештај | 9403.2 | kg |
| 3109.12.30 | Дрвени намештај за спаваће собе | 9403.5 | ком. |
| 3109.12.50 | Дрвени намештај за трпезарије и дневне собе (искључујући огледала намењена за постављање на под, седишта) | 9403.60.10 | ком. |
| 3109.13.00 | Остали дрвени намештај | 9403.60.90 | ком. |
| 3109.14.30 | Намештај од пластичних маса (искључујући седишта) | 9403.7 | ком. |
| 3109.14.50 | Намештај од осталих материјала, сем од метала, дрвета или пластике (искључујући седишта) | 9403 [.82 + .83 + .89] | ком. |

| Шифра | Назив производа | HsCn | Јединица мере |
|-------------|---|---|---------------|
| 32 | Остале прерађивачке делатности | | |
| 3211 | Ковање новца | | |
| 3211.10.00 | Метални новац и медаље | 7118 | t |
| 3212 | Производња накита и сродних предмета | | |
| 3212.11.00 | Бисери, култивисани, драго или полудраго камење, укључујући синтетичко или реконституисано, обрађено али неуграђено | 7101.22 + 7102.39 + 7103.9 + 7104.90 | g |
| 3212.12.00 | Индустријски дијаманти, обрађени; прах и прашина од природног или синтетичког драгог или полудрагог камења | 7102.29 + 7105 | g |
| 3212.13.30 | Накит и делови накита од племенитих метала (укључујући превучене или платиниране племенитим металима) | 7113 | kg |
| 3212.13.51 | Предмети златарства или кујунџијства и њихови делови од сребра, укључујући и оне који су превучени или платинирани племенитим металима | 7114.11 | kg |
| 3212.13.53 | Предмети златарства или кујунџијства и њихови делови од осталих племенитих метала, укључујући и оне који су превучени или платинирани племенитим металима | 7114.19 | kg |
| 3212.13.55 | Предмети златарства или кујунџијства и њихови делови од основних метала, платинирани племенитим металима | 7114.20 | kg |
| 3212.14.00 | Остали предмети од племенитих метала; предмети од природних или култивисаних бисера, драгог или полудрагог камења | 7115.90 + 7116 + 9113.10 | g |
| 3213 | Производња имитације накита и сродних производа | | |
| 3213.10.00 | Имитација накита и слични предмети | 7117 + 9113.20 | kg |
| 3220 | Производња музичких инструмената | | |
| 3220.11.10 | Пијанина, нови (укључујући аутоматске) | 9201.10.10 | ком. |
| 3220.11.30 | Концертни клавири (укључујући аутоматске) | 9201.20 | ком. |
| 3220.11.50 | Клавсени и остали клавијатурни инструменти са жицом | 9201.90 | ком. |
| 3220.12.00 | Остали музички инструменти са жицама | 9202 | ком. |
| 3220.13.10 | Оргуље са цевима и диркама; хармонијуми и слични клавијатурни инструменти са слободним металним писковима | 9205.90.50 | ком. |
| 3220.13.40 | Хармонике и слични музички инструменти; усне хармонике | 9205.90 (.10 +.30) | ком. |
| 3220.13.70 | Остали дувачки музички инструменти | 9205 [.10 +.90.90] | ком. |
| 3220.14.00 | Музички инструменти чији се звук електрично производи или се мора електрично појачавати | 9207 | ком. |
| 3220.15.10 | Ударачки музички инструменти | 9206 | ком. |
| 3220.15.30 | Музичке кутије, вешерске оргуље, механичке уличне оргуље, механичке птице певачице, музичке тестере, рогови за дозивање, пиштаљке и др. | 9208 | ком. |
| 3220.16.00 | Метрономи, тонске виљушке и пиштаљке; механизми за музичке кутије; струне за музичке инструменте | 9209 [.30 +.99(.40 +.50)] | ком. |
| 3220.20.00 | Делови и опрема за музичке инструменте | 9209 [.91. +.92 +.94 +.99(.20 +.70)] | kg |
| 3230 | Производња спортске опреме | | |
| 3230.11.31 | Скије, за снег | 9506.11 | пари |
| 3230.11.37 | Везови за скије и остала скијашка опрема за снег | 9506 [.12 +.19] | пари |
| 3230.11.50 | Клизалке, котураљке и ролери; делови и опрема за њих | 9506.70 | пари |
| 3230.12.00 | Скијашке ципеле, ципеле за скијашки крос-контри и ципеле за даску за снег | 6402.12 + 6403.12 | пари |
| 3230.13.00 | Скије за воду, даске за возњу на таласима, даске за једрење и остала опрема за спортове на води | 9506.2 | ком. |
| 3230.14.00 | Прибор и опрема за опште физичке вежбе, гимнастику и атлетику | 9506.91 | ком. |
| 3230.15.10 | Спортске рукавице, рукавице само с једним прстом или без прстију, од коже | 4203.21 | хиљ.пари |
| 3230.15.30 | Палице за голф и остала опрема за голф (укључујући лоптице за голф) | 9506.3 | хиљ.ком. |
| 3230.15.50 | Справе и опрема за стони тенис (укључујући рекете, лопте и мреже) | 9506.40 | хиљ.ком. |
| 3230.15.60 | Рекети за тенис, бадминтон и слично, са жицом или без ње | 9506.5 | хиљ.ком. |
| 3230.15.80 | Лопте (осим лопти за голф и лопти за стони тенис) | 9506.6 | хиљ.ком. |
| 3230.15.90 | Остали производи и опрема за спорт и игре на отвореном простору, на другом месту непоменути | 9506.99 | хиљ.ком. |
| 3230.16.00 | Штапови и удице за риболов; остали прибор за риболов; опрема за лов и риболов | 9507 | хиљ.ком. |
| 3240 | Производња игара и играчака | | |
| 3240.11.00 | Лутке у облику људских бића | 9503.00.21 | хиљ.ком. |
| 3240.12.00 | Играчке у облику животиња или нељудских бића | 9503.00.4 | хиљ.ком. |
| 3240.13.00 | Делови и прибор за лутке у облику људских бића | 9503.00.29 | kg |
| 3240.20.00 | Електрични возови и прибор за њих; комплети за састављање умањених модела | 9503.00.3 | хиљ.ком. |
| 3240.31.00 | Дечије играчке са точковима (искључујући бицикле), колица за лутке | 9503.00.10 | хиљ.ком. |
| 3240.32.00 | Слагалице | 9503.00.6 | хиљ.ком. |
| 3240.39.00 | Игрице и играчке на другом месту непоменути | 9503 [.00(.55 + .70 + .75 + .79 + .81 + .85 + .87 + .95 + .99)] | ком. |

¤ Нова шифра производа у Номенклатури.

Номенклатура индустријских производа за Годишњи извештај индустрије (ИНД-21)

| Шифра | Назив производа | HsCn | Јединица мере |
|-------------|---|-----------------------|---------------|
| 3240.41.00 | Карте за играње | 9504.40 | паковање |
| 3240.42.10 | Столови и прибор за билијар свих врста | 9504.20 | ком. |
| 3240.42.30 | Игре које се пуштају у рад металним новцем, банкнотама, банковним картицама, жетоном или другим средствима плаћања, осим опреме за аутоматске куглане | 9504.30 | ком. |
| 3240.42.50 | Сетови електричних тркачких аутомобила који имају карактер такмичарских игара | 9504.90.10 | ком. |
| 3240.42.70 | Столови за казино игре, опрема за аутоматске куглане, и остали производи за сајамске, стоне или друштвене игре, укључујући флипере (искључујући игре што раде на кованице, новчанице, жетоне или друге начине плаћања, билјаре, видеоигре за употребу с телевизијским пријемником, карте за играње, комплете електричних тркачких аутомобила, који имају обележја такмичарских игара) | 9504 90 80 | kg |
| 3250 | Производња медицинских и стоматолошких инструмената и материјала | | |
| 3250.11.30 | Зубарске бушилице (укључујући комбиноване са другом зубарском опремом, на једном заједничком постољу) | 9018.41 | ком. |
| 3250.11.50 | Инструменти и апарати за зубарство, осим бушилица | 9018.49 | ком. |
| 3250.12.00 | Медицински, хируршки или лабораторијски стерилизатори | 8419.20 | ком. |
| 3250.13.11 | Шприцеви за медицинску, хируршку, зубарску и ветеринарску употребу | 9018.31 | ком. |
| 3250.13.13 | Цевасте металне игле за медицинску, хируршку, зубарску и ветеринарску употребу | 9018.32.10 | ком. |
| 3250.13.15 | Хируршке игле за шивење, за медицинску, хируршку, зубарску и ветеринарску употребу | 9018.32.90 | ком. |
| 3250.13.17 | Игле, катетери, каниле и слично, за медицинску, хируршку, зубарску и ветеринарску употребу (искључујући цевасте металне и хируршке игле за шивење) | 9018.39 | ком. |
| 3250.13.20 | Инструменти и апарати за офталмологију | 9018.50 | ком. |
| 3250.13.33 | Инструменти и апарати за мерење крвног притиска (укључујући сфигмоманометре, тензиометре, осцилометре) | 9018.90.10 | ком. |
| 3250.13.35 | Ендоскопи за медицинске сврхе | 9018.90.20 | ком. |
| 3250.13.40 | Клинички или ветеринарски термометри пуњени течномшћу за директно читавање, који нису комбиновани са другим инструментима | 9025.11.20 | ком. |
| 3250.13.53 | Опрема за дијализу (вештачки бубрези, бубрежне машине и дијализатори) | 9018.90.30 | ком. |
| 3250.13.55 | Дијатермички апарати (ултразвучни и др.) | 9018.90.4 | ком. |
| 3250.13.63 | Апарати за трансфузију (искључујући посебне флаше за чување крви) | 9018.90.50 | ком. |
| 3250.13.65 | Инструменти и апарати за анестезију | 9018.90.60 | ком. |
| 3250.13.70 | Остали инструменти и апарати који се користе у медицини или ветерини | 9018.90 (.75+.84) | ком. |
| 3250.13.80 | Центрифуге, за лабораторије (искључујући сепараторе павлаке и машине за центрифугално сушење рубља) | 8421.19.20 | ком. |
| 3250.21.30 | Апарати за механотерапију, апарати за масажу, апарати за психолошка тестирања | 9019.10 | ком. |
| 3250.21.80 | Апарати за озонотерапију, оксигенотерапију, аеросол терапију, вештачко дисање и остали терапеутски апарати за дисање | 9019.20 | ком. |
| 3250.22.35 | Вештачки зглобови | 9021.31 | ком. |
| 3250.22.39 | Ортопедске справе или справе за обраду прелома | 9021.10 | kg |
| 3250.22.53 | Вештачки зуби од пластике (искључујући зубне протезе) | 9021.21.10 | ком. |
| 3250.22.55 | Вештачки зуби од осталих материјала (искључујући зубне протезе) | 9021.21.90 | ком. |
| 3250.22.59 | Зубне протезе за зубну протетику, мостови и сл. (осим вештачких зуба) | 9021.29 | ком. |
| 3250.22.90 | Остали вештачки делови тела | 9021.39 | ком. |
| 3250.23.00 | Делови ортопедских справа и прибор за њих, шине и др. справе за преломе, вештачки делови тела и други апарати који се носе или уграђују у тело да би надокнадила инвалидност | 9021.90.90 | kg |
| 3250.30.30 | Зубарске, берберске и сличне столице; њихови делови | 9402.10 | ком. |
| 3250.30.50 | Медицински, хируршки или ветеринарски намештај (искључујући столове и столице за рендгенско зрачење); њихови делови | 9402.90 | ком. |
| 3250.41.30 | Контактна сочива | 9001.30 | хиљ.ком. |
| 3250.41.53 | Сочива за наочаре, неуграђена (осим за корекцију вида) | 9001 [.40.20 +.50.20] | хиљ.ком. |
| 3250.41.55 | Сочива за наочаре, за корекцију вида, потпуно обрађена са обеју страна, с једним фокусом | 9001 [.40.41 +.50.41] | хиљ.ком. |
| 3250.41.59 | Сочива за наочаре, за корекцију вида, потпуно обрађена са обеју страна, али другачије од једнострукних фокалних/жаришних сочива | 9001 [.40.49 +.50.49] | хиљ.ком. |
| 3250.41.70 | Остала сочива за наочаре, за корекцију вида, осим оних која су потпуно обрађена са обеју страна | 9001 [.40.80 +.50.80] | хиљ.ком. |
| 3250.42.50 | Наочаре за сунце | 9004.10 | хиљ.ком. |
| 3250.42.90 | Наочаре са дебелим сочивима и сл., корективне, заштитне и остале (искључујући наочаре за сунце) | 9004.90 | хиљ.ком. |
| 3250.43.50 | Оквири за наочаре или сличне производе од пластике | 9003.11 | хиљ.ком. |
| 3250.43.90 | Оквири за наочаре или сличне производе од осталих материјала | 9003.19 | хиљ.ком. |

Номенклатура индустријских производа за Годишњи извештај индустрије (ИНД-21)

| Шифра | Назив производа | HsCn | Јединица мере |
|-------------|---|--------------------------|---------------|
| 3250.44.00 | Делови оквира за обичне наочаре, за наочаре са дебелим сочивима или сличне производе (искључујући шрафове, ланце без осигурања, опруге од легуре метала) | 9003.90 | kg |
| 3250.50.10 | Зубарски цемент и остала зубарска пунила; цементи за реконструкцију костију | 3006.40 | kg |
| 3250.50.20 | Гел-препарати намењени за употребу у хуманој или ветеринарској медицини као средства за мазање делова тела приликом хируршких операција или за физичка испитивања или као средства за остваривање везе између тела и медицинских инструмената | 3006.70 | kg |
| 3250.50.30 | Стерилна хируршка или зубарска средства за спречавање приањања, без обзира да ли се могу апсорбовати или не; стерилни материјали за ушивање (укључујући стерилни хируршки и зубарски конач који се може апсорбовати) (искључујући кетгат); стерилна лепљива средства за ткива, која се користе у хирургији за затварање ране; стерилна ламинарија и стерилна газе за ламинарију | 3006.10 (.30 +.90) | kg |
| 3250.50.50 | Остала хируршка помагала | 3006.10 (.30 +.90) | kg |
| 3291 | Производња метли и четки | | |
| 3291.11.10 | Метле и четке начињене од увезаног шибља или другог биљног материјала | 9603.10 | хиљ.ком. |
| 3291.11.40 | Механичке направе за чишћење пода, четке за чишћење улица; четке и метле за домаћинство, четке за тимарење животиња | 9603.90 (.10 +.91) | хиљ.ком. |
| 3291.11.90 | Четке, на другом месту непоменуте | 9603.90.99 | хиљ.ком. |
| 3291.12.10 | Четкице за зубе | 9603.21 | хиљ.ком. |
| 3291.12.35 | Четке за косу | 9603.29.30 | хиљ.ком. |
| 3291.12.37 | Тоалетне четке за личну употребу и бријање (осим четкица за зубе и четки за косу) | 9603.29.80 | хиљ.ком. |
| 3291.12.50 | Четкице и кистови за сликање и писање | 9603.30.10 | хиљ.ком. |
| 3291.12.70 | Четкице и кистови за наношење козметике | 9603.30.90 | хиљ.ком. |
| 3291.19.30 | Четке и кистови за бојење, премазивање, лакирање итд. | 9603.40.10 | хиљ.ком. |
| 3291.19.50 | Улошци и ваљци за бојење | 9603.40.90 | хиљ.ком. |
| 3291.19.70 | Четке које су делови машина, апарата или возила (искључујући за чишћење улица) | 9603.50 | хиљ.ком. |
| 3299 | Производња осталих предмета | | |
| 3299.11.30 | Заштитне рукавице, рукавице само с једним прстом или без прстију, за све врсте заната, од коже или вештачке коже | 4203.29.10 | хиљ.пари |
| 3299.11.50 | Покривке за главу, заштитне (кациге, шлемови и сл.) | 6506.10 | хиљ.ком. |
| 3299.11.90 | Покривке за главу од гуме или пластике (искључујући заштитне) | 6506.91 | хиљ.ком. |
| 3299.12.10 | Хемијске оловке | 9608.10 | хиљ.ком. |
| 3299.12.30 | Фломастери и маркери с врхом од филца или другог порозног материјала | 9608.20 | хиљ.ком. |
| 3299.12.50 | Патент оловке | 9608.40 | хиљ.ком. |
| 3299.13.00 | Наливпера и слична пера | 9608.30 | хиљ.ком. |
| 3299.14.10 | Сетови производа за два или више писаћих прибора | 9608.50 | t |
| 3299.14.30 | Улошци за хемијске оловке | 9608.60 | хиљ.ком. |
| 3299.14.50 | Пера и њихови врхови, пера за копирање, држаље за пера, држаље за оловке и сличне држаље | 9608.9 | хиљ.ком. |
| 3299.14.51 | Делови прибора за писање (укључујући капе и клипсове) | | kg |
| 3299.15.10 | Оловке и писаљке са мином затвореном у чврстом омотачу (искључујући оловке за медицинске, козметичке и тоалетне сврхе) | 9609.10 | хиљ.ком. |
| 3299.15.30 | Мине за оловке, црне или у боји | 9609.20 | хиљ.ком. |
| 3299.15.50 | Пастеле, угаљ за цртање, креде за писање или цртање и кројачке креде | 9609.90 | kg |
| 3299.16.10 | Таблице и табле за писање или цртање | 9610 | хиљ.ком. |
| 3299.16.30 | Датумари, жигови, нумератори и сл. (укључујући и справе за штампање или утискивање на етикете) предвиђени за држање у руци | 9611 | ком. |
| 3299.16.50 | Јастучићи за жигове (осим ручних ваљака) | 9612.20 | хиљ.ком. |
| 3299.16.70 | Траке за писаће машине и сличне траке, натопљене штампарском бојом или другачије припремљене за давање отисака, укључујући на калемима или у патронама | 9612.10 | хиљ.ком. |
| 3299.21.30 | Кишобрани и сунцобрани (укључујући штапове-кишобране, кишобране за врт и сличне кишобране)(искључујући футроле за кишобране) | 6601 | хиљ.ком. |
| 3299.21.60 | Штапови за ходање, штапови-столице, искључујући бичеве и корбаче | 6602 00 00b | ком. |
| 3299.22.10 | Делови, украси и прибор за кишобране, сунцобране, штапове за ходање, штапове-столице и слично, искључујући делове за бичеве и корбаче | 6603[.20 + .90(.90b)] | kg |
| 3299.23.00 | Дугмад и патентни затварачи | 9606 [.10 + .2] + 9607.1 | хиљ.ком. |
| 3299.23.01 | Дрикерни, нитне и њихови делови | | t |
| 3299.24.30 | Дугмад за пресвлачење и остали делови дугмади; недовршена дугмад | 9606.30 | kg |
| 3299.24.50 | Делови за патентне затвараче | 9607.20 | kg |
| 3299.30.00 | Производи од људске или животињске длаке; слични производи од текстилних материјала | 6703 + 6704 | kg |
| 3299.41.10 | Упаљачи за цигарете и остали упаљачи (укључујући механичке, електричне, хемијске, нехемијске и сличне упаљаче) | 9613 [.10 +.20 +.80] | хиљ.ком. |

Номенклатура индустријских производа за Годишњи извештај индустрије (ИНД-21)

| Шифра | Назив производа | HsCn | Јединица мере |
|------------|---|------------|---------------|
| 3299.41.30 | Луле за пушење (укључујући главе лула), муштикле за цигаре или цигарете и њихови делови | 9614.00.90 | хиљ.ком. |
| 3299.42.10 | Фероцеријум и остале пирофорне легуре, производи од запаљивих материјала, на другом месту непоменути | 3606.90 | kg |
| 3299.42.30 | Делови за упаљаче (искључујући кремен и фитиљ, гориво у ампулама, флашама, лименкама и осталој амбалажи, које се користи за пушење или допуњавање упаљача) | 9613.90 | kg |
| 3299.43.00 | Течна горива или гасовита горива преведена у течно стање, која се употребљавају за пушење или допуњавање упаљача за цигарете и сличних упаљача, у судовима запремине $\leq 300 \text{ cm}^3$ | 3606.10 | хиљ.ком. |
| 3299.51.30 | Производи за новогодишње празнике (искључујући електричне венце, природне јелке, држаче за божићне јелке, свеће, фигурице и сличне предмете за декорацију) | 9505.10 | хиљ.ком. |
| 3299.51.50 | Празнични, карневалски и остали производи за забаву | 9505.90 | хиљ.ком. |
| 3299.52.80 | Прскалице мириса и сличне тоалетне прскалице, уређаји и главе за њих | 9616.10 | kg |
| 3299.53.00 | Инструменти, апарати и модели намењени за демонстрирање (нпр., у образовне сврхе или за изложбе), који су неподобни за другу употребу (искључујући штампане планове, дијаграме и илустрације) | 9023 | kg |
| 3299.54.00 | Свеће, свећице и слично | 3406 | kg |
| 3299.55.00 | Вештачко цвеће, лишће, плодови и њихови делови | 6702 | kg |
| 3299.59.10 | Апарати за дисање и гас-маске (осим заштитних маски без механичких делова и изменљивих филтера) | 9020 | ком. |
| 3299.59.20 | Производи израђени од црева (осим свиленог кетгута), цревних поткожица, бешике или од тетива | 4206 | kg |
| 3299.59.30 | Животињски материјал за резбарење, попут слонове кости, кости, корњачевине, рога, парошки, корала, седефа | 9601 | kg |
| 3299.59.40 | Обрађени материјал биљног или минералног порекла, намењен за резбарење, и производи од њега; производи од воска, стеарина, природних гума или природних смола или од масе за моделирање, уобличени или резбарени, и други уобличени или резбарени производи, на другом месту непоменути | 9602 | kg |
| 3299.59.50 | Ручна сита и ручна решета | 9604 | t |
| 3299.59.60 | Термос боце и остали термос судови, са вакуумском изолацијом, комплетни; њихови делови, осим стаклених уложака | 9617 | t |
| 3299.59.70 | Кројачке лутке и остале фигуре за аранжирање излога | 9618 | t |
| 3299.59.80 | Глобуси, штампани (искључујући глобусе у рељефу) | 4905.10 | хиљ.ком. |
| 3299.59.90 | Дрвени ковчези | 4421 99 91 | ком. |

Номенклатура индустријских производа за Годишњи извештај индустрије (ИНД-21)

| Шифра | Назив производа | HsCn | Јединица мере |
|-------------|--|------|---------------|
| 33 | Поправка и монтажа машина и опреме | | |
| 3311 | Поправка металних производа | | |
| 3311.12.00 | Поправке и одржавање цистерни, резервоара и судова и сличних контејнера од метала | -- | хиљ.еф.час. |
| 3311.13.00 | Поправке и одржавање парних котлова (искључујући котлове за централно грејање топлом водом) и система металних ценовода у индустријским постројењима | -- | хиљ.еф.час. |
| 3311.19.00 | Поправке и одржавање котлова за централно грејање топлом водом, иностране производње | -- | хиљ.еф.час. |
| 3312 | Поправка машина | | |
| 3312.11.00 | Поправке и одржавање мотора и турбина (осим мотора за авионе и моторна возила) | -- | хиљ.еф.час. |
| 3312.12.10 | Поправке и одржавање пумпи и компресора | -- | хиљ.еф.час. |
| 3312.12.20 | Поправке и одржавање славина и вентила | -- | хиљ.еф.час. |
| 3312.14.00 | Поправке и одржавање горионика и индустријских пећи | -- | хиљ.еф.час. |
| 3312.15.00 | Поправке и одржавање уређаја за дизање и транспорт | -- | хиљ.еф.час. |
| 3312.18.00 | Поправке и одржавање уређаја за хлађење и вентилацију који се не користе у домаћинству | -- | хиљ.еф.час. |
| 3312.19.90 | Поправке и одржавање осталих машина опште намене, на другом месту непоменутих | -- | хиљ.еф.час. |
| 3312.21.10 | Поправке и одржавање пољопривредних трактора | -- | хиљ.еф.час. |
| 3312.21.20 | Поправке и одржавање машина за пољопривреду и шумарство | -- | хиљ.еф.час. |
| 3312.22.00 | Поправке и одржавање алатних машина за обраду метала | -- | хиљ.еф.час. |
| 3312.23.00 | Поправке и одржавање машина за металургију | -- | хиљ.еф.час. |
| 3312.24.00 | Поправке и одржавање машина за рударство и грађевинарство | -- | хиљ.еф.час. |
| 3312.25.00 | Поправке и одржавање машина за индустрију хране, пића и дувана | -- | хиљ.еф.час. |
| 3312.26.00 | Поправке и одржавање машина за производњу текстила, одеће и коже | -- | хиљ.еф.час. |
| 3312.27.00 | Поправке и одржавање машина за индустрију папира и картона | -- | хиљ.еф.час. |
| 3312.28.00 | Поправке и одржавање машина за обраду гуме и пластике | -- | хиљ.еф.час. |
| 3312.29.10 | Поправке и одржавање алатних машина за обраду дрвета, плуте, камена, тврде гуме и сличних тврдих материјала | -- | хиљ.еф.час. |
| 3312.29.90 | Поправке и одржавање осталих машина за специјалне намене, на другом месту непоменутих | -- | хиљ.еф.час. |
| 3313 | Поправка електронске и оптичке опреме | | |
| 3313.11.10 | Поправке и одржавање инструмената и апарата за мерење, контролу, испитивање, тестирање, навигацију и остале намене (искључујући опрему за контролу индустријских процеса) | -- | хиљ.еф.час. |
| 3313.11.20 | Поправке и одржавање индустријских инструмената и апарата за мерење времена | -- | хиљ.еф.час. |
| 3313.12.00 | Поправке и одржавање медицинске и хируршке опреме и апарата | -- | хиљ.еф.час. |
| 3313.13.00 | Поправке и одржавање професионалних фотографских, кинематографских и оптичких инструмената | -- | хиљ.еф.час. |
| 3313.19.00 | Поправке и одржавање остале професионалне електронске опреме | -- | хиљ.еф.час. |
| 3314 | Поправке електричне опреме | | |
| 3314.11.20 | Поправке, одржавање и премотавање електричних мотора, генератора и трансформатора | -- | хиљ.еф.час. |
| 3314.11.50 | Поправке и одржавање апарата за развођење електричне струје и управљање | -- | хиљ.еф.час. |
| 3314.19.00 | Поправке и одржавање остале електричне опреме | -- | хиљ.еф.час. |
| 3315 | Поправка и одржавање бродова и чамаца | | |
| 3315.10.10 | Поправке и одржавање бродова и осталих пловних објеката (искључујући јахте, остале чамце за одмор, разоноду и спорт, веслачке чамце и кануе) | -- | хиљ.еф.час. |
| 3315.10.30 | Поправке и одржавање чамаца | -- | хиљ.еф.час. |
| 3316 | Поправка и одржавање летелица и свемирских летелица | | |
| 3316.10.00 | Поправке и одржавање цивилних ваздухоплова и њихових мотора | -- | хиљ.еф.час. |
| 3317 | Поправка и одржавање остале транспортне опреме | | |
| 3317.11.00 | Поправке и одржавање железничких, трамвајских локомотива и осталих шинских возила и механичке (и електромеханичке) опреме за сигнализацију, безбедност или контролу у саобраћају | -- | хиљ.еф.час. |
| 3319 | Поправка остале опреме | | |
| 3319.10.20 | Поправка церада и опреме за камповање | -- | хиљ.еф.час. |
| 3320 | Монтажа индустријских машина и опреме | | |
| 3320.11.00 | Монтажа парних котлова (искључујући котлове за централно грејање топлом водом) и система металних ценовода у индустријским постројењима | -- | хиљ.еф.час. |
| 3320.21.00 | Монтажа канцеларијских машина | -- | хиљ.еф.час. |
| 3320.29.10 | Монтажа мотора и турбина, искључујући моторе за авионе и моторна возила | -- | хиљ.еф.час. |
| 3320.29.20 | Монтажа пумпи и компресора | -- | хиљ.еф.час. |

Номенклатура индустријских производа за Годишњи извештај индустрије (ИНД-21)

| Шифра | Назив производа | HsCn | Јединица мере |
|------------|---|------|---------------|
| 3320.29.30 | Монтажа горионика и пећи | -- | хиљ.еф.час. |
| 3320.29.40 | Монтажа машина за дизање и манипулацију, искључујући лифтове и покретне степенице | -- | хиљ.еф.час. |
| 3320.29.50 | Монтажа уређаја за хлађење и вентилацију који се не користе у домаћинству | -- | хиљ.еф.час. |
| 3320.29.60 | Монтажа осталих машина опште намене | -- | хиљ.еф.час. |
| 3320.29.70 | Монтажа алатних машина за обраду дрвета, плуте, камена, тврде гуме и сличних тврдих материјала | -- | хиљ.еф.час. |
| 3320.31.00 | Монтажа машина за пољопривреду и шумарство | -- | хиљ.еф.час. |
| 3320.32.00 | Монтажа алатних машина за обраду метала | -- | хиљ.еф.час. |
| 3320.33.00 | Монтажа машина за металургију | -- | хиљ.еф.час. |
| 3320.34.00 | Монтажа машина за руднике, каменоломе и грађевинарство | -- | хиљ.еф.час. |
| 3320.35.00 | Монтажа машина за индустрију хране, пића и дувана | -- | хиљ.еф.час. |
| 3320.36.00 | Монтажа машина за производњу текстила, одеће и коже | -- | хиљ.еф.час. |
| 3320.37.00 | Монтажа машина за индустрију папира и картона | -- | хиљ.еф.час. |
| 3320.38.00 | Монтажа индустријских машина за обраду пластике и гуме | -- | хиљ.еф.час. |
| 3320.39.00 | Монтажа осталих машина за специјалне намене, на другом месту непоменутих | -- | хиљ.еф.час. |
| 3320.41.00 | Монтажа медицинске и хируршке опреме и апарата | -- | хиљ.еф.час. |
| 3320.42.00 | Монтажа професионалне електронске опреме | -- | хиљ.еф.час. |
| 3320.50.20 | Монтажа електричних мотора, генератора и трансформатора | -- | хиљ.еф.час. |
| 3320.50.50 | Монтажа апарата за развођење електричне струје и управљање | -- | хиљ.еф.час. |
| 3320.50.90 | Монтажа остале електричне опреме (искључујући електричну опрему за сигнализацију у друмском и ваздушном саобраћају) | -- | хиљ.еф.час. |
| 3320.60.00 | Пројектовање и монтирање индустријске процесне опреме и опреме за аутоматизована производна постројења | -- | хиљ.еф.час. |
| 3320.70.00 | Монтажа индустријских инструмената и апарата за мерење времена | -- | хиљ.еф.час. |

Група за дисеминацију и односе с јавношћу
Тел.: 011/24-01-284
Имејл: stat@stat.gov.rs

Библиотека
Тел.: 011/24-12-922, лок. 251
Имејл: biblioteka@stat.gov.rs

Број страна: 123
Тираж: 22

CIP - Каталогизација у публикацији
Народна библиотека Србије, Београд

006+311

МЕТОДОЛОГИЈЕ и стандарди / Републички
завод за статистику ;
за издавача Миладин Ковачевић. - 2003, бр. 1- . -
Београд : Републички завод за статистику, 2003-
(Београд : Републички завод за статистику). - 29 cm

Сваки број је тематски.
ISSN 1451-7477 = Методологије и стандарди -
Републички завод за статистику
COBISS.SR-ID 112201996