

МЕСЕЧНИ СТАТИСТИЧКИ ПРЕГЛЕД
MONTHLY STATISTICAL REVIEW

9/2008

MESEЧНИ STATISTIЧКИ ПРЕГЛЕД / MONTHLY STATISTICAL REVIEW

Материјал припремили / Material prepared by

Графички прикази општих привредних кретања / Charts of general economy moving
Мр Милена Раданов-Радиче
Мр Нада Ђерић

Општи приказ индекса / General review of indices
Група аутора / Several authors

Становништво / Population
Марија Јовановић

Запослени и зараде / Employees and salaries and wages
Дејан Миљковић
Зорица Ковачевић
Јасмина Обрадовић

Пољопривреда / Agriculture
Драгана Погарчић

Шумарство / Forestry
Велибор Лазаревић

Индустрија / Industry
Нада Шекељић
Катарина Живојиновић

Грађевинарство / Construction
Милка Ђука

Спољна трговина / External trade
Душко Бумбић

Унутрашња трговина / Domestic trade
Данијела Младеновић
Славица Јотановић

Угоститељство и туризам / Catering trade and tourism
Ружица Величковић

Саобраћај, складиштење и везе / Transport, storage and communications
Сандра Михајловић

Цене / Prices
Војислава Балабан-Божич

Јавне финансије и новчана средства / Public finances and financial resources
Нада Јевтић

Издаје и штампа - **Републички завод за статистику Србије**, Београд Милана Ракића 5

- Приликом коришћења навести извор – препоручена скраћеница: МСП, бр —/2006
- Одговара – др Драган Вукмировић, директор • Тираж - 300 • Тел. +381-11/2412-922 (централа)
 - PR одељење – тел./факс +381-11/2401-284
 - E-mail – stat@stat.gov.rs • Internet: www.stat.gov.rs

Published and printed by the **Statistical Office of the Republic Serbia**, Belgrade, 5, Milana Rakica Str.,

- Data using is subject to quoting source - abbreviation recommended: MSR, no. —/2006
- The person responsible - Director Dragan Vukmirovic, Ph.D. • Circulation – 300 copies • Phone: +381 11/2412-922
PR Department-phone/fax +381-11/2401-284

УВОД

У МЕСЕЧНОМ СТАТИСТИЧКОМ ПРЕГЛЕДУ Републички завод за статистику Србије објављује податке за Републику Србију и њена подручја. То су званични статистички подаци који се прикупљају по програму статистичких истраживања.

Статистички подаци у МЕСЕЧНОМ СТАТИСТИЧКОМ ПРЕГЛЕДУ приказани су у годишњим, кварталним и месечним серијама. Годишње серије обухватају 3 последње узастопне године. Кварталне серије се односе на 9 квартала. Месечне серије обухватају период од 13 месеци из текуће и претходне године. Испод одговарајућих табела, где је потребно, дају се кратка објашњења.

На последњим страницама МЕСЕЧНОГ СТАТИСТИЧКОГ ПРЕГЛЕДА, под насловом МЕТОДОШКА ОБЈАШЊЕЊА, дају се информације о изворима и обухвату података, дефиницијама и методолошки материјали.

Поред података које прикупља Републички завод за статистику Србије користе се и подаци Национална служба за запошљавање, Управе царина и Народне банке Србије.

Месечни подаци за текућу годину обично су претходни. Пошто су могуће ситније грешке, врше се исправке које се обележавају звездицом у оном броју ПРЕГЛЕДА у којем је извршена исправка.

Подаци за Републику Србију од фебруара 1999. године не садрже податке за Косово и Метохију, тако да представљају збир података за централну Србију и Војводину.

Садржај публикације је прилагођен међународним потребама и обавезама у смислу примене Класификације делатности (КД), која се примењује од 1. јануара 2001. године.

PREFACE

The Statistical Office of the Republic Serbia publishes data for the Republic of Serbia and its areas in the MONTHLY STATISTICAL REVIEW. These are the official statistical data collected according to the program of statistical surveys.

Statistical data in the MONTHLY STATISTICAL REVIEW are shown in annual, quarterly and monthly series. Annual series include 3 last successive years. Quarterly series relate to 9 quarters. Monthly series include the period of 13 months from the current and previous year. National employment Service below respect tables, short explanations are given, where required.

Hergafter in the MONTHLY STATISTICAL REVIEW, under the title METHODOLOGICAL EXPLANATIONS, information on data sources and coverage, definitions and methodological materials are given.

Apart from the data collected by Statistical Office of the Republic of Serbia, the data of the National Employment Service, Customs Administration and the National Bank of Serbia are also used.

Monthly data for the current year are usually preliminary. Since smaller errors are possible, corrections are made and they are designated with small star in the number of the REVIEW where the correction has been made.

Data for the Republic of Serbia from February 1999. do not include data for Kosovo and Metohia, so they present data total for the central Serbia and Vojvodina.

The publication contents is adapted to international needs and obligations in the sense of application of the Classification of activities, in use from January 2001.

Знаци / Signs

—	нема појаве / <i>no occurrence of event</i>
...	не располаже се податком / <i>data not available</i>
0	податак је мањи од 0,5 дате јединице мере / <i>value not zero but less than 0,5 of the unit employed</i>
()	непотпун, недовољно проверен или процењен податак / <i>incomplete or estimated data</i>
*	исправљен податак / <i>corrected data</i>
∅	просек / <i>average</i>
1)	ознака за напомену испод табеле / <i>footnote</i>

САДРЖАЈ CONTENTS

Увод Preface.....	3
Графички прикази општих привредних кретања Charts of general economic trends.....	7
Квартални индекси Quarterly indices.....	11
Месечни индекси Monthly indices.....	12
Становништво Population.....	14
Запослени и зараде Employees and salaries and wages.....	17
Пољопривреда Agriculture.....	30
Шумарство Forestry.....	32
Индустрија Industry.....	33
Грађевинарство Construction.....	37
Спољна трговина External trade.....	40
Унутрашња трговина Domestic trade.....	46
Угоститељство и туризам Catering trade and tourism.....	49
Саобраћај, складиштење и везе Transport, storage and communications.....	51
Цене Prices.....	56
Јавне финансије и новчана средства Public finances and funds.....	67
Методолошка објашњења Methodological explanations.....	69

ГРАФИЧКИ ПРИКАЗИ ОПШТИХ ПРИВРЕДНИХ КРЕТАЊА / CHARTS OF GENERAL ECONOMIC TRENDS
 Месечни индекси / Monthly indices

Ø 2007=100

— оригинална серија / original series
 — десејонизирана серија / seasonally adjusted series

1. Запослени у предузећима, установама и организацијама - укупно

Employees in enterprises, institutions and organizations - total

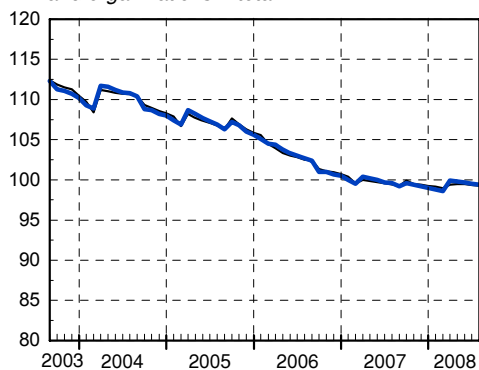

2. Незапослена лица - укупно

Unemployed persons - total

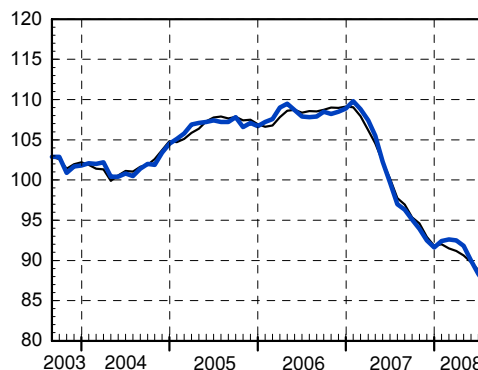

3. Номиналне просечне нето зараде без пореза и доприноса - укупно

Nominal average net wages without taxes and contributions-total

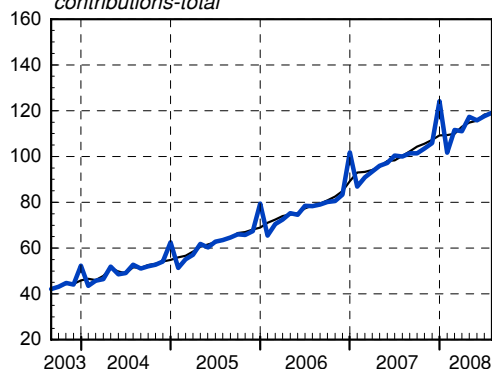

4. Реалне просечне нето зараде без пореза и доприноса - укупно

Real average net wages without taxes and contributions-total

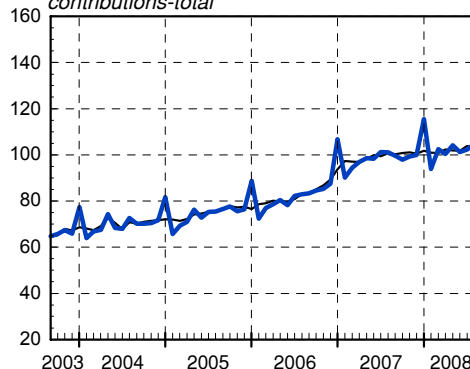

5. Извоз робе - укупно (УСД)

Exports of goods - total (USD)

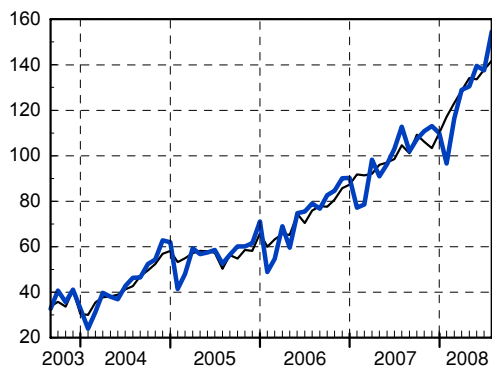

6. Увоз робе - укупно (УСД)

Imports of goods - total (USD)

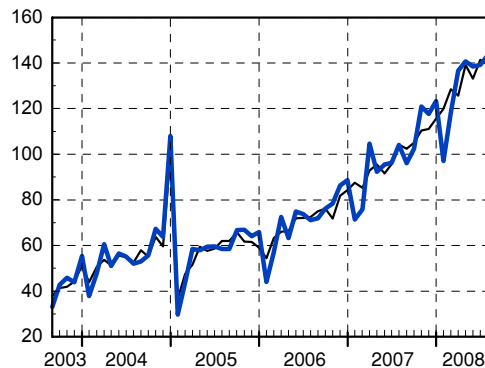

∅ 2007=100

— оригинална серија / original series
 — десејонизирана серија / seasonally adjusted series

7. Индустриска производња - укупно

Industrial production - total

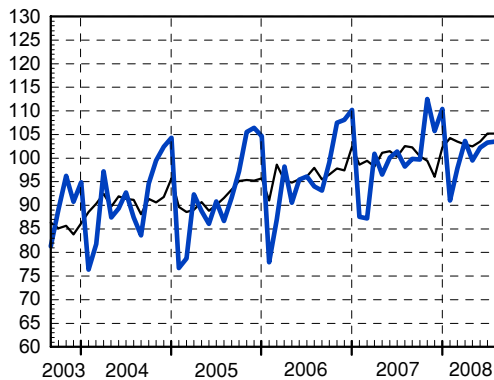

8. Индустриска производња - вађење руде и камена

Industrial production - mining and quarrying

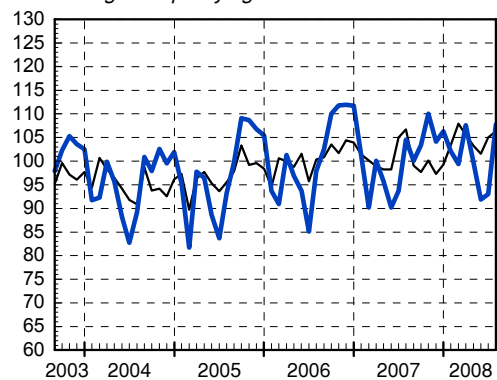

9. Индустриска производња - прерађивачка индустрија

Industrial production - manufacturing

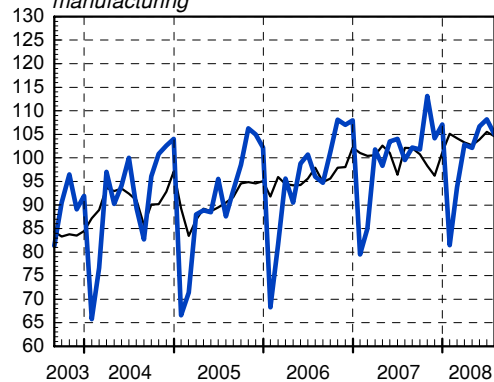

10. Индустриска производња - производња и дистрибуција ел. енергије, гаса и воде

Industrial production - electricity, gas and water

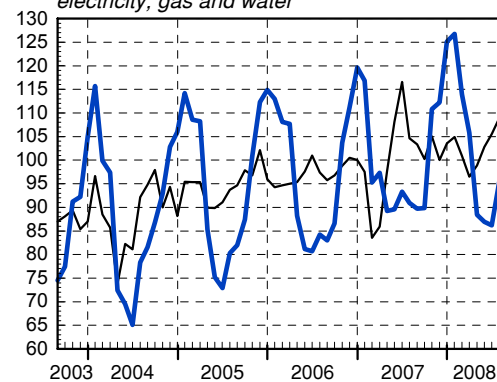

11. Залихе готових производа у индустријској производњи - укупно

Stocks of manufactured goods in industrial production-total

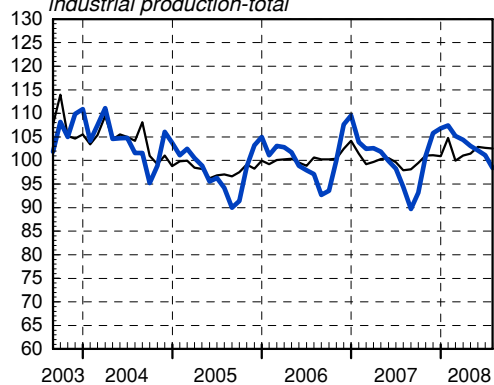

12. Часови рада на градилиштима - предузећа (квартални индекси)

Hours of work on construction sites - enterprises (quarterly indices)

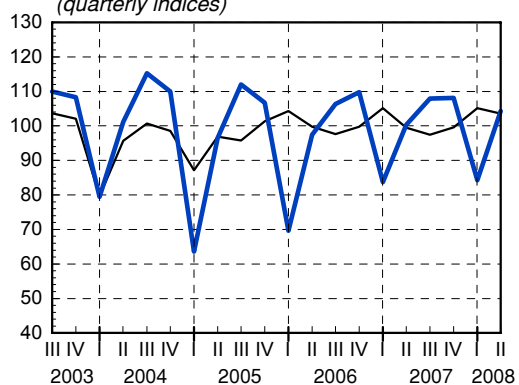

∅ 2007=100

— оригинална серија / original series
 — десејонизирана серија / seasonally adjusted series

13. Промет трговине на мало у предузећима, у сталним ценама - укупно

Turnover in retail trade in enterprises, in constant prices - total

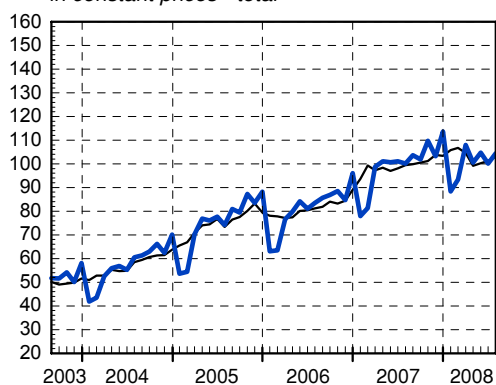

14. Ноћења туриста - укупно

Tourist nights - total

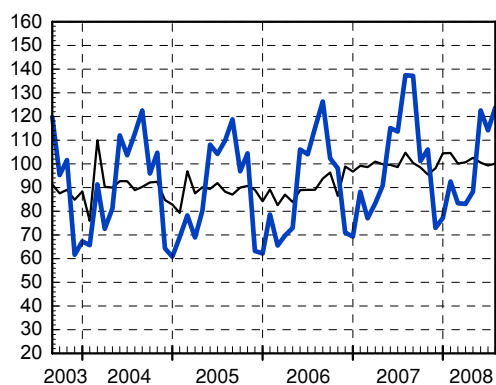

15. Ноћења туриста - страни

Tourist nights - foreign

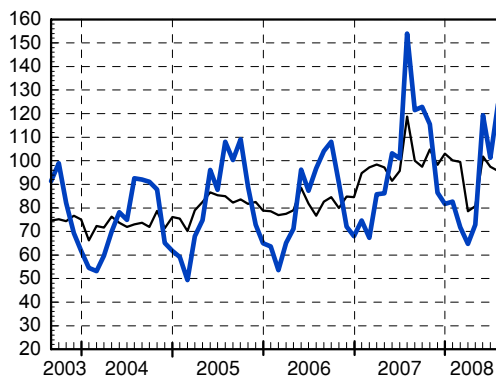

16. Обим услуга у саобраћају - укупно

Volume of transport services - total

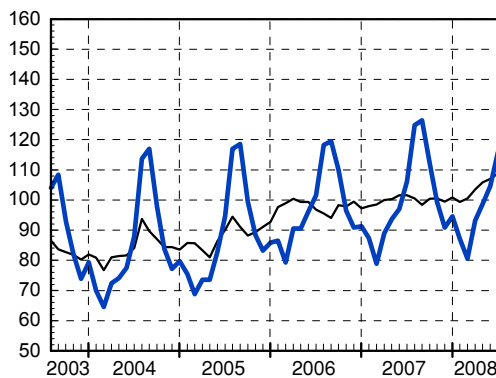

17. Обим услуга у путничком саобраћају - укупно

Volume of services in passengers transport - total

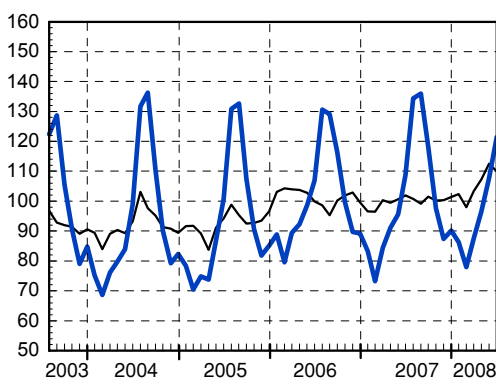

18. Обим услуга у теретном саобраћају - укупно

Volume of services in freights transport - total

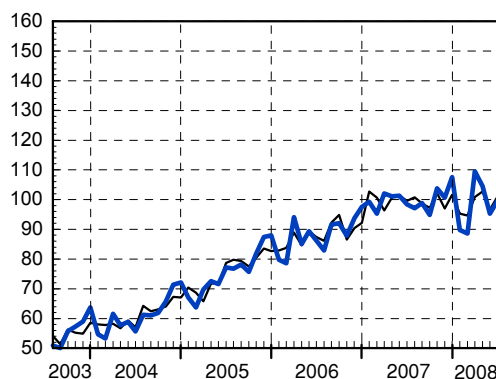

∅ 2007=100

— оригинална серија / original series
 — десезонирана серија / seasonally adjusted series

19. Цене произвођача индустријских производа - укупно
Producers prices of manufactured goods - total

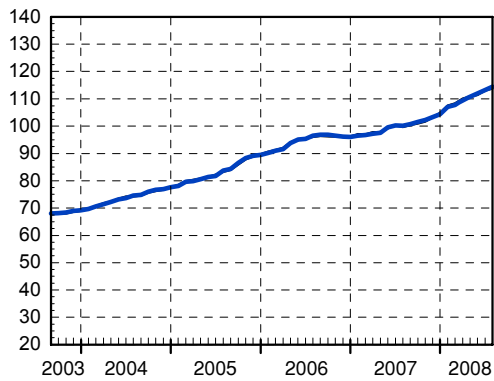

20. Цене на мало - укупно

Retail prices - total

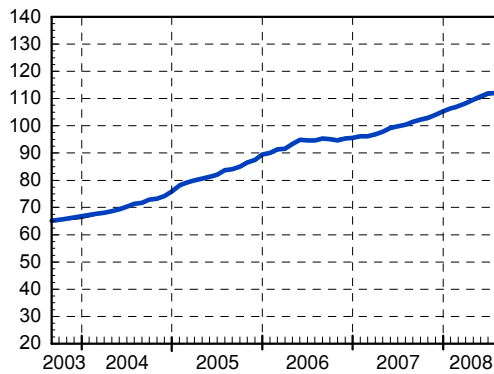

21. Трошкови живота - укупно

Consumer prices - total

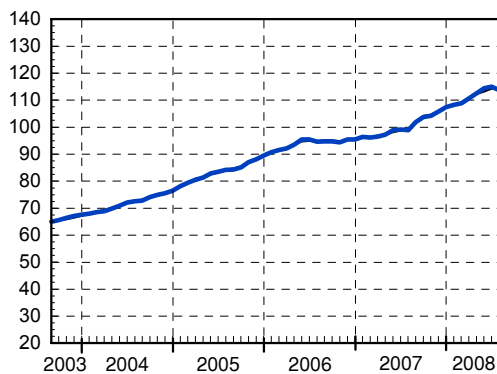

22. Новчана маса М1 - укупно

M1 Money supply - total

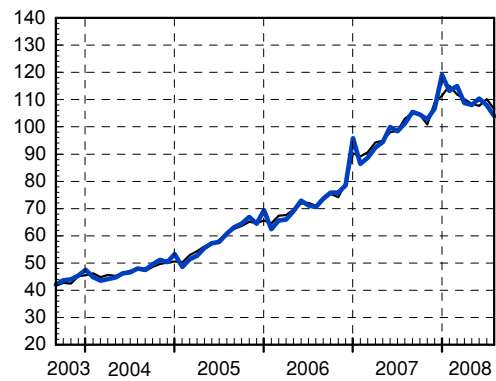

23. Готов новац у оптицају

Cash in circulation

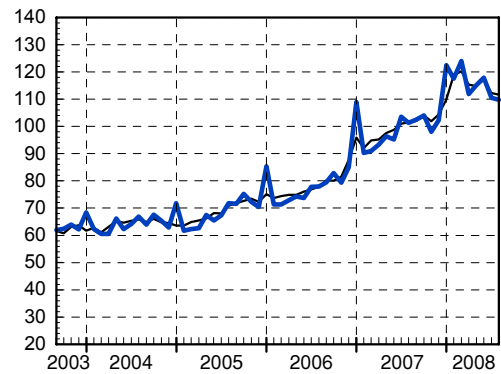

24. Депозити по виђењу

Sight deposits



ОПШТИ ПРЕГЛЕД ИНДЕКСА / SUMMARY OF INDICES

Квартални индекси
Quarterly indices

	2007 2006	Квартали / Quarters								
		3.07 3.06	4.07 4.06	1.08 1.07	2.08 2.07	3.07 2.07	4.07 3.07	1.08 4.07	2.08 1.08	
Република Србија										Republic of Serbia
Зараде										Wages and salaries
Номиналне зараде	122,1	121,7	119,8	119,3	119,4	103,2	110,1	97,1	108,3	Nominal wages and salaries
Реалне зараде	114,1	114,2	108,2	105,2	103,1	100,1	105,6	94,0	103,8	Real wages and salaries
Сточарство										Livestock breeding
Клање стоке и живине – број										Slaughter of livestock and poultry-number of heads
Говеда	117,0	112,3	118,6	104,1	96,2	114,1	98,0	84,6	101,7	Cattle
Свиње	110,3	107,4	105,0	99,3	80,9	94,1	116,7	86,9	84,8	Pigs
Овце	136,3	172,6	155,3	143,5	132,9	56,0	117,4	83,1	243,1	Sheep
Живина	97,0	94,9	87,5	110,0	151,0	88,5	106,3	99,6	161,1	Poultry
Индустрија										Industry
Индекси физичког обима	103,7	103,6	100,4	106,1	102,3	99,9	110,3	89,0	104,3	Indices of physical volume
Грађевинарство ¹⁾										Construction ¹⁾
Вредност изведених радова – текуће цене	125,4 ²⁾	111,3	110,4	112,8	116,1	137,7	117,0	46,6	171,9	Value of construction works done – current prices
Вредност изведених радова – сталне цене	118,9 ²⁾	106,9	105,5	108,4	110,3	135,9	116,2	46,1	168,4	Value of construction works done – constant prices
Унутрашња трговина ³⁾										Domestic trade ³⁾
Промет робе на мало – текуће цене	130,1	125,5	133,2	127,3	122,2	103,7	111,1	92,4	114,8	Retail turnover of goods, current prices
Саобраћај, складиштење и везе										Transport, storage and communications
Саобраћај										Transport
Индекси физичког обима	102,3	104,4	101,5	(102,8)	(107,4)	122,4	78,3	(92,2)	(122,1)	Indices of physical volume
Превоз путника (пкм)	98,9	103,3	97,9	104,9	110,3	131,5	70,8	92,0	129,3	Passenger transport (pkm)
Превоз робе (tkm)	113,3	108,8	111,8	(97,7)	(99,4)	96,6	107,4	(92,9)	(103,8)	Goods transport (tkm)
Поштанске активности и телекомуникације										Post activities and telecommunications
Индекси физичког обима	143,4	143,9	159,9	165,2	153,8	143,9	159,9	165,2	111,4	Indices of physical volume
Поштанске активности	102,2	100,4	104,4	106,3	110,0	100,4	104,4	106,3	99,0	Post activities
Телекомуникације	144,3	144,7	161,1	166,4	154,5	144,7	161,1	166,4	111,6	Telecommunications
Централна Србија										Central Serbia
Зараде										Wages and salaries
Номиналне зараде	122,6	122,2	119,9	118,4	119,5	103,3	110,0	97,2	108,3	Nominal wages and salaries
Реалне зараде	114,8	114,9	108,6	104,8	103,6	100,3	105,6	94,2	103,8	Real wages and salaries
Индустрија										Industry
Индекси физичког обима	104,1	103,0	98,7	105,1	100,4	97,1	105,6	95,3	102,7	Indices of physical volume
Грађевинарство ¹⁾										Construction ¹⁾
Вредност изведених радова – текуће цене	121,5 ²⁾	113,2	110,4	111,3	118,8	140,5	115,2	47,9	174,8	Value of construction works done – current prices
Вредност изведених радова – сталне цене	115,2 ²⁾	108,7	105,5	106,9	112,8	138,7	114,4	47,3	171,2	Value of construction works done – constant prices
Унутрашња трговина ³⁾										Domestic trade ³⁾
Промет робе на мало – текуће цене	130,8	127,6	135,9	129,9	125,0	103,1	112,7	93,1	115,5	Retail turnover of goods, current prices
Војводина										Vojvodina
Зараде										Wages and salaries
Номиналне зараде	120,5	120,3	119,5	121,7	119,2	103,0	110,6	96,6	108,3	Nominal wages and salaries
Реалне зараде	111,9	112,2	106,8	105,8	101,9	99,4	105,3	93,4	104,2	Real wages and salaries
Индустрија										Industry
Индекси физичког обима	102,8	104,9	102,9	108,2	106,1	105,4	118,9	78,6	107,5	Indices of physical volume
Грађевинарство ¹⁾										Construction ¹⁾
Вредност изведених радова – текуће цене	138,3 ²⁾	105,1	110,6	117,0	107,6	129,4	122,9	42,8	163,3	Value of construction works done – current prices
Вредност изведених радова – сталне цене	131,1 ²⁾	101,0	105,7	112,4	102,2	127,7	122,0	42,2	159,9	Value of construction works done – constant prices
Унутрашња трговина ³⁾										Domestic trade ³⁾
Промет робе на мало – текуће цене	128,2	119,6	125,5	119,7	113,8	105,2	106,5	90,2	112,5	Retail turnover of goods, current prices

¹⁾ Претходни подаци. / Previous data.²⁾ Податак за 2007. годину је претходни. / The data for 2007 are previous.³⁾ Серије кварталних индекса не обухватају промет предузетника. / The series of quarterly indices do not include the turnover of entrepreneurs.

Месечни индекси
Monthly indices

	2005 2004	2006 2005	2007 2006	I - VI 2008 I - VI 2007	I - VII 2008 I - VII 2007	2007 Ø2007			
						VII	VIII	IX	X
Република Србија									
Запослени ¹⁾ и зараде									
Број запослених	100,9	97,9	98,9	99,9	99,9	99,5	99,3	99,9	99,8
Лица која траже запослење	104,9	101,4	92,3	86,4	86,9	97,0	96,3	95,1	93,9
Номиналне зараде	123,6	124,4	122,1	119,4	119,4	99,9	101,4	101,5	103,5
Реалне зараде	106,4	111,4	114,1	104,2	104,1	93,4	94,8	94,8	96,7
Шумарство									
Индекси физичког обима	97,8	106,1	95,8	116,2	115,8	91,6	116,4	98,5	114,2
Индустрија									
Индекси физичког обима									
Укупно	100,8	104,7	103,7	104,1	104,2	98,2	99,8	99,7	112,5
Вађење руда и камена	102,1	103,5	99,4	103,9	103,9	104,5	100,1	103,5	110,1
Прерађивачка индустрија	99,3	105,4	104,3	104,0	104,3	99,5	102,2	101,8	113,1
Производња ел, енергије, гаса и воде	106,6	102,2	102,8	104,6	104,6	90,9	89,7	89,8	110,8
Спољна трговина ²⁾									
Извоз роба (USD)	127,2	129,7 ³⁾	137,3	140,5	140,3	113,5	103,7	106,5	111,6
Увоз роба (USD)	97,3	124,5 ³⁾	140,9	144,1	143,1	103,9	96,1	102,4	120,8
Унутрашња трговина – сталне цене									
Промет робе на мало ⁴⁾	126,5	107,7	123,0	108,8	(108,1)	100,1	103,6	101,9	109,7
Продаја и откуп пољопривредних производа	114,0	119,4	87,2	104,3	108,0	150,6	97,9	121,1	151,6
Угоститељство и туризам									
Промет у угоститељству – сталне цене ⁴⁾	98,3	92,6	(106,0)	(102,9)	(102,7)	109,2	102,0	107,6	110,3
Ноћења туриста – укупно	97,8	101,4	111,2	102,8	100,3	137,4	137,1	101,2	106,2
Домаћи	95,1	101,3	108,6	103,7	105,5	133,2	141,1	95,7	103,8
Страни	116,5	102,4	122,9	99,0	94,8	153,9	121,5	122,8	115,6
Цене									
Цене на мало	116,5	112,7	106,8	111,6	111,6	100,4	101,5	102,3	102,9
Трошкови живота	116,2	111,7	107,0	114,6	114,7	98,9	101,9	103,7	104,2
Цене угоститељских услуга	119,2	121,7	106,6	108,4	108,7	99,1	99,2	101,1	102,8
Цене произвођача индустријских производа	114,2	113,3	105,9	112,4	112,6	100,1	100,7	101,5	102,2
Цене произвођача производа пољопривреде и рибарства	119,9	109,2	116,7	138,1	136,3	95,1	105,1	107,7	111,2
Централна Србија									
Запослени ¹⁾ и зараде									
Број запослених	100,7	98,3	98,4	99,2	99,3	99,8	99,5	99,7	99,5
Номиналне зараде	124,0	125,1	115,1	119,0	119,2	99,7	101,3	101,5	103,0
Реалне зараде	106,8	112,0	102,8	104,2	104,3	93,1	94,6	94,9	96,3
Индустрија									
Индекси физичког обима	99,8	105,7	104,1	102,7	103,1	101,9	99,1	95,6	106,7
Унутрашња трговина ⁴⁾									
Промет робе на мало – сталне цене	121,8	109,0	124,1	111,5	(111,1)	99,6	102,9	101,6	109,5
Цене									
Цене на мало	116,8	113,0	106,6	111,1	111,1	100,4	101,5	102,2	102,8
Трошкови живота	116,5	111,7	106,8	114,2	114,3	98,9	101,7	103,5	104,0
Цене произвођача индустријских производа	109,8	112,7	107,3	108,3	108,2	100,2	100,3	101,1	102,1
Војводина									
Запослени ¹⁾ и зараде									
Број запослених	101,4	96,9	100,2	101,7	101,8	98,9	98,6	100,4	100,4
Номиналне зараде	122,6	122,5	120,4	120,4	119,8	100,6	101,9	101,2	104,5
Реалне зараде	105,5	109,5	105,8	103,7	103,3	94,0	95,3	94,6	97,7
Индустрија									
Индекси физичког обима	102,6	102,9	102,8	106,9	106,7	91,2	101,2	107,6	123,5
Унутрашња трговина ⁴⁾									
Промет робе на мало – сталне цене	141,1	104,1	120,1	101,1	(99,5)	101,6	105,9	102,9	110,0
Цене									
Цене на мало	115,6	112,4	107,5	113,1	113,1	100,3	101,7	102,9	103,6
Трошкови живота	115,6	111,9	107,7	116,1	116,0	98,8	102,0	104,3	104,8
Цене произвођача индустријских производа	120,5	113,9	103,8	118,4	119,1	100,0	101,2	101,9	102,4

¹⁾ Од септембра подаци су ажурирани на основу коначних података за септембар 2007.

²⁾ У обрачун индекса од 2006. године укључена је размена са Црном Гором.

³⁾ Због упоредивости са 2005. годином, у 2006. години није укључена размена са Црном Гором.

⁴⁾ Месечне серије не обухватају промет предузетника.

Месечни индекси
Monthly indices

2007 Ø2007		2008 Ø2007							
XI	XII	I	II	III	IV	V	VI	VII	
									Republic of Serbia
									Employees¹⁾ wages and salaries
99,6	99,4	99,3	99,2	100,2	100,1	100,0	99,9	99,8	Number of employees
92,5	91,6	92,4	92,6	92,5	91,8	90,0	88,3	87,0	Persons seeking job
105,8	124,2	101,5	111,6	110,7	117,1	115,7	117,7	119,0	Nominal wages and salaries
98,9	116,1	93,7	102,4	100,1	104,0	101,2	102,4	104,7	Real wages and salaries
92,4	81,7	131,8	139,1	122,4	109,4	104,2	96,1	104,0	Forestry
									Indices of physical volume
									Industry
									Indices of physical volume
105,7	110,4	91,0	97,8	103,6	99,5	102,2	103,3	103,5	Total
104,2	106,4	102,1	99,4	107,6	99,7	91,9	93,0	107,8	Mining and quarrying
104,2	107,1	81,5	93,8	102,8	102,1	106,7	108,2	105,0	Manufacturing
112,2	125,1	126,7	113,9	105,8	88,4	86,9	86,2	95,6	Electricity, gas and water supply
113,4	110,5	94,6	116,1	130,2	131,8	145,2	142,0	157,7	External trade²⁾
117,7	123,4	97,9	118,4	136,8	140,8	138,7	139,3	143,5	Export of goods (USD)
									Import of goods (USD)
103,3	113,6	88,3	93,4	108,0	106,9	108,8	104,1	(104,5)	Domestic trade - constant prices
89,5	116,5	60,0	81,3	103,7	73,0	53,0	116,6	167,0	Retail turnover of goods ⁴⁾
									Sale and purchase of agricultural products
90,7	97,5	92,4	90,9	93,0	90,0	121,7	110,3	(110,6)	Catering trades and tourism
									Turnover in catering trades, constant prices ⁴⁾
73,1	77,2	92,6	83,3	83,2	88,2	122,5	114,1	123,8	Tourists overnights stays - total
69,7	76,1	95,1	86,2	87,8	92,1	123,3	117,4	123,7	Domestic
86,4	81,7	82,6	71,8	64,8	72,8	119,4	101,2	124,1	Foreign
104,1	105,4	106,4	107,1	108,4	109,5	110,7	111,9	112,0	Prices
105,8	107,4	108,3	108,9	110,6	112,6	114,4	115,0	113,7	Retail prices
103,3	103,8	104,8	104,8	105,9	107,3	108,4	109,3	109,6	Consumer prices
103,3	104,4	107,1	107,8	109,6	110,7	112,0	113,3	114,4	Prices of catering services
113,4	113,0	115,6	117,8	121,2	123,7	129,8	135,2	134,0	Producer prices of industrial products
									Producer prices of agricultural and fishing products
									Central Serbia
									Employees¹⁾ wages and salaries
99,4	99,2	99,1	99,0	99,6	99,5	99,5	99,3	99,3	Number of employees
106,1	123,4	101,8	110,7	110,9	116,5	115,8	117,9	119,7	Nominal wages and salaries
99,2	115,2	94,3	102,0	100,6	103,8	101,5	102,8	105,5	Real wages and salaries
100,5	106,4	93,6	100,1	105,1	99,7	102,9	104,3	107,3	Industry
									Indices of physical volume
105,0	115,6	89,8	95,1	110,4	109,2	111,6	107,0	(108,7)	Domestic trade⁴⁾
									Retail turnover of goods, constant prices
103,8	105,1	106,0	106,7	108,0	109,1	110,3	111,4	111,5	Prices
105,5	107,1	107,9	108,6	110,2	112,3	114,1	114,7	113,4	Retail prices
102,7	103,6	103,8	104,2	106,3	107,5	108,2	108,7	108,1	Consumer prices
									Producer prices of industrial products
									Vojvodina
									Employees¹⁾ wages and salaries
100,2	100,0	99,8	99,6	101,7	101,6	101,4	101,6	101,4	Number of employees
105,1	126,3	101,0	113,8	110,0	118,6	115,6	117,3	117,4	Nominal wages and salaries
98,2	118,1	96,2	103,2	98,2	104,2	100,4	101,5	102,8	Real wages and salaries
115,5	117,7	86,0	93,5	100,9	99,1	100,9	101,4	96,3	Industry
									Indices of physical volume
98,0	107,6	83,8	88,5	101,0	100,1	100,8	96,3	(92,7)	Domestic trade⁴⁾
									Retail turnover of goods, constant prices
105,1	106,5	107,5	108,3	109,6	110,9	111,9	113,1	113,2	Prices
107,2	108,4	109,4	110,2	112,0	113,8	115,1	115,6	114,2	Retail prices
104,2	105,6	111,9	113,1	114,4	115,4	117,4	119,9	123,4	Consumer prices
									Producer prices of industrial products

¹⁾ From September the data are based on the final data for September 2007.

²⁾ From 2006 indices calculations have included the external trade with Montenegro.

³⁾ For the sake of comparability with 2005, in 2006 the external trade with Montenegro was not included.

⁴⁾ Monthly series do not include the turnover of entrepreneurs.

СТАНОВНИШТВО / POPULATION

Рођења и умирања¹⁾
Births and deaths¹⁾

	Рођени / Births					Витални индекс ²⁾ Vital Index ²⁾	Умрли / Deaths					
	укупно Total	мушки Male	женски Female	мртво-рођени од укупно рођених Stillbirths of total births	рођени на 1000 становника Births per 1000 inhabitants		укупно Total	мушки Male	женски Female	одојчад од укупно умрлих Infants of total deaths	умрли на 1000 становника Deaths per 1000 inhabitants	одојчад на 1000 живорођених Infants per 1000 live births
Република Србија / Republic of Serbia												
2003	79436	41039	38397	411	10,5	0,76	103946	53104	50842	711	13,8	9,0
2004	78605	40577	38028	419	10,5	0,75	104320	53393	50927	633	14,0	8,1
2005	72541	37362	35179	361	9,7	0,68	106771	54336	52435	579	14,3	8,0
∅ I - VII 2007	5149	2662	2487	27	8,2	0,61	8340	4231	4109	35	13,3	6,9
∅ I - VII 2008	6054	3133	2921	32	9,7	0,64	9482	4806	4676	40	15,1	6,6
2007 VII	6029	3152	2877	40	9,6	0,70	8612	4406	4206	26	13,7	4,3
VIII	6591	3435	3156	29	10,5	0,81	8129	4160	3969	28	13,0	4,3
IX	5690	2879	2801	25	9,1	0,79	7141	3730	3411	36	11,4	6,4
X	6723	3423	3310	22	10,7	0,75	8878	4529	4349	37	14,2	5,5
XI	5981	3071	2910	35	9,5	0,67	8901	4592	4309	44	14,2	7,4
XII	6788	3409	3379	32	10,8	0,66	10220	5091	5119	54	16,3	8,0
2008 I	4524	2284	2240	18	7,2	0,53	8528	4287	4241	33	13,6	7,3
II	5514	2885	2629	25	8,8	0,62	8914	4522	4392	38	14,2	6,9
III	5247	2717	2530	16	8,4	0,60	8916	4530	4396	25	14,2	4,8
IV	4816	2558	2258	19	7,7	0,58	8244	4124	4120	40	13,2	8,3
V	5591	2880	2711	21	8,9	0,65	8588	4232	4356	41	13,7	7,4
VI	5251	2632	2609	23	8,4	0,66	7914	3951	3963	37	12,6	7,1
VII	6334	3298	3036	29	10,1	0,79	7997	4028	3969	33	12,8	5,2
I - VII 2008	118	118	117	119	-	-	114	114	114	114	-	-
I - VII 2007												

Централна Србија / Central Serbia

2003	58936	30432	28504	292	10,8	0,79	74205	38048	36157	558	13,6	9,5
2004	58280	30141	28139	300	10,7	0,78	74556	38413	36143	490	13,7	8,5
2005	53379	27390	25989	257	9,8	0,69	76647	39119	37528	446	14,1	8,4
∅ I - VII 2007	3976	2060	1916	19	8,7	0,65	6119	3122	2997	34	13,3	8,5
∅ I - VII 2008	4643	2413	2230	23	10,1	0,67	6939	3536	3403	37	15,1	8,1
2007 VII	4537	2397	2140	28	9,9	0,74	6087	3189	2898	26	13,3	5,8
VIII	4973	2583	2390	22	10,8	0,84	5914	3067	2847	26	13,0	5,3
IX	4261	2159	2092	14	9,3	0,83	5113	2642	2471	34	11,2	8,0
X	5091	2617	2484	19	11,1	0,80	6346	3212	3134	34	13,8	6,7
XI	4285	2220	2065	29	9,3	0,65	6503	3365	3138	39	14,2	9,2
XII	5002	2521	2481	24	10,9	0,65	7690	3844	3836	50	16,8	10,0
2008 I	3589	1782	1807	13	7,8	0,59	6087	3058	3029	30	13,2	8,4
II	4134	2166	1968	19	9,0	0,64	6458	3289	3169	38	14,1	9,2
III	3959	2054	1905	13	8,6	0,61	6460	3308	3162	22	14,1	5,6
IV	3676	1970	1706	15	8,0	0,61	5972	2985	2987	33	13,0	9,0
V	4162	2169	1993	20	9,1	0,67	6226	3043	3183	33	13,6	8,0
VI	3988	1972	2006	20	8,7	0,69	5742	2934	2808	33	12,5	8,3
VII	4666	2466	2200	26	10,2	0,81	5741	2901	2840	25	12,5	5,4
I - VII 2008	117	117	116	121	-	-	113	113	113	109	-	-
I - VII 2007												

¹⁾ Годишњи подаци исказани су по месту сталног боравка, а подаци по месецима - према месту регистрације.
Annual data are shown according to the place of permanent residence and data by months according to the place of registration.

²⁾ Витални индекс представља однос између броја живорођених и броја умрлих. / Vital index presents the ratio of live births and deaths.

Рођења и умирања¹⁾ (наставак)
Births and deaths¹⁾ (continued)

	Рођени / Births					Витални индекс ²⁾ Vital Index ²⁾	Умрли / Deaths					
	укупно Total	мушки Male	женски Female	мртворо- ђени од укупно рођених Stillbirths of total births	рођени на 1000 станов- ника Births per 1000 inhabitants		укупно Total	мушки Male	женски Female	одојчад од укупно умрлих Infants of total deaths	умрли на 1000 станов- ника Deaths per 1000 inhabitants	одојчад на 1000 живо- рођених Infants per 1000 live births
Војводина / Vojvodina												
2003	20500	10607	9893	119	10,0	0,69	29741	15056	14685	153	14,4	7,5
2004	20325	10436	9889	119	10,1	0,68	29764	14980	14784	143	14,7	7,1
2005	19162	9972	9190	104	9,5	0,63	30124	15217	14907	133	15,0	7,0
∅ I - VII 2007	1173	602	571	8	7,0	0,52	2221	1109	1112	1	13,2	1,4
∅ I - VII 2008	1411	720	691	9	8,4	0,55	2543	1270	1273	3	15,1	1,9
2007 VII	1492	755	737	12	8,9	0,59	2525	1217	1308	0	15,0	0,0
VIII	1618	852	766	7	9,6	0,73	2215	1093	1122	2	13,2	1,2
IX	1429	720	709	11	8,5	0,70	2028	1088	940	2	12,1	1,4
X	1632	806	826	3	9,7	0,64	2532	1317	1215	3	15,1	1,8
XI	1696	851	845	6	10,1	0,70	2398	1227	1171	5	14,3	3,0
XII	1786	888	898	8	10,6	0,70	2530	1247	1283	4	15,1	2,3
2008 I	935	502	433	5	5,6	0,38	2441	1229	1212	3	14,5	3,2
II	1380	719	661	6	8,2	0,56	2456	1233	1223	0	14,6	0
III	1288	663	625	3	7,7	0,52	2456	1222	1234	3	14,6	2,3
IV	1140	588	552	4	6,8	0,50	2272	1139	1133	7	13,5	6,2
V	1429	711	718	1	8,5	0,60	2362	1189	1173	8	14,1	5,6
VI	1263	660	603	3	7,5	0,58	2172	1017	1155	4	12,9	3,2
VII	1668	832	836	3	9,9	0,74	2256	1127	1129	8	13,4	4,8
I - VII 2008	120	120	121	113	-	-	114	114	114	300	-	-
I - VII 2007												

¹⁾ Годишњи подаци исказани су по месту сталног боравка, а подаци по месецима - према месту регистрације.

Annual data are shown according to the place of permanent residence and data by months according to the place of registration.

²⁾ Витални индекс представља однос између броја живорођених и броја умрлих. / Vital index presents ratio of live births and deaths.

Природни прираштај¹⁾
Natural increase¹⁾

	Република Србија / Republic of Serbia					
	укупно / Total		централна Србија / Central Serbia		Војводина / Vojvodina	
	свега All	на 1000 становника Per 1000 inhabitants	свега All	на 1000 становника Per 1000 inhabitants	свега All	на 1000 становника Per 1000 inhabitants
2003	-24921	-3,3	-15561	-2,8	-9360	-4,5
2004	-26134	-3,5	-16576	-3,0	9558	-4,7
2005	-34591	-4,6	-23525	-4,3	-11066	-5,5
∅ I - VII 2007	-3218	-5,1	-2162	-4,7	-1056	-6,3
∅ I - VII 2008	-3139	-5,0	-2091	-4,6	-1048	-6,2
2007 VII	-2623	-4,2	-1578	-3,4	-1045	-6,2
VIII	-1567	-2,5	-963	-2,1	-604	-3,6
IX	-1476	-2,4	-866	-1,9	-610	-3,6
X	-2177	-3,5	-1274	-2,8	-903	-5,4
XI	-2955	-4,7	-2247	-4,9	-708	-4,2
XII	-3464	-5,5	-2712	-5,9	-752	-4,5
2008 I	-4022	-6,4	-2511	-5,5	-1511	-9,0
II	-3425	-5,5	-2343	-5,1	-1082	-6,4
III	-3685	-5,9	-2514	-5,5	-1171	-7,0
IV	-3447	-5,5	-2311	-5,0	-1136	-6,8
V	-3018	-4,8	-2084	-4,5	-934	-5,6
VI	-2686	-4,3	-1774	-3,9	-912	-5,4
VII	-1692	-2,7	-1101	-2,4	-591	-3,5
I - VII 2008	97	-	97	-	99	-
I - VII 2007						

¹⁾ Годишњи подаци исказани су по месту сталног боравка, а подаци по месецима - према месту регистрације.

Annual data are shown according to the place of permanent residence, and data by months according to the place of registration.

Закључени и разведени бракови¹⁾
Marriages and divorces¹⁾

	Закључени бракови / <i>Marriages</i>				Разведени бракови / <i>Divorces</i>				
	Република Србија / <i>Republic of Serbia</i>			на 1000 становника Републике Србије <i>Per 1000 inhabitants of the Republic of Serbia</i>	Република Србија / <i>Republic of Serbia</i>			на 1000 становника Републике Србије <i>Per 1000 inhabitants of the Republic of Serbia</i>	на 1000 склопљених бракова у Републици Србији <i>Per 1000 contracted marriages in the Republic of Serbia</i>
	укупно <i>Total</i>	централна Србија <i>Central Serbia</i>	Војводина <i>Vojvodina</i>		укупно <i>Total</i>	централна Србија <i>Central Serbia</i>	Војводина <i>Vojvodina</i>		
2003	41914	30787	11127	5,6	7938	5787	2151	1,1	189,4
2004	42030	30694	11336	5,6	8845	6396	2449	1,2	210,4
2005	38846	28413	10433	5,2	7661	5537	2124	1,0	197,2
∅ I - VII 2007	3348	2470	878	5,3	608	432	176	1,0	181,5
∅ I - VII 2008	3916	2862	1054	6,3	671	478	193	1,1	171,5
2007 VII	4297	3038	1259	6,9	473	338	135	0,8	110,1
VIII	4571	3235	1336	7,3	610	422	188	1,0	133,5
IX	6106	4473	1633	9,7	639	446	193	1,0	104,7
X	5116	3790	1326	8,2	830	553	277	1,3	162,2
XI	4030	3013	1017	6,4	661	378	283	1,1	164,0
XII	3157	2217	940	5,0	1112	870	242	1,8	352,2
2008 I	2084	1471	613	3,3	360	272	88	0,6	172,7
II	2653	1836	817	4,2	713	473	240	1,1	268,8
III	3142	2275	867	5,0	857	637	220	1,4	272,8
IV	2288	1521	767	3,7	701	490	211	1,1	306,4
V	5832	4286	1546	9,3	727	504	223	1,2	124,7
VI	4420	3089	1331	7,1	656	439	217	1,1	148,4
VII	3975	2735	1240	6,3	446	324	122	0,7	112,2
I - VII 2008	117	116	120	-	110	111	110	-	-
I - VII 2007									

¹⁾ Годишњи подаци исказани су по месту сталног боравка, а подаци по месецима - према месту регистрације.
Annual data are shown according to the place of permanent residence and data by months according to the place of registration.

ЗАПОСЛЕНИ И ЗАРАДЕ / EMPLOYEES AND WAGES AND SALARIES

Број запослених
Number of employees

1000

	Укупно <i>Total</i>	Приватни предузетници и запослени код њих <i>Private entrepreneurs and their employees</i>	Запослени у предузећима, установама и организацијама, по секторима делатности <i>Employees in enterprises, institutions and organizations, by sections of activities</i>					
			свега <i>All</i>	пољопривреда, лов и шумарство <i>Agriculture, hunting and forestry</i>	рибарство <i>Fishing</i>	вађење руда и камена <i>Mining and quarrying</i>	праерађивачка индустрија <i>Manufacturing</i>	произв. ел. енергије, гаса и воде <i>Electricity, gas and water supply</i>
∅ 2005	2069	522	1546	64	1	31	460	46
∅ 2006	2026	554	1472	58	1	29	421	44
∅ 2007	2002	569	1433	54	1	23	392	45
∅ I - VII 2007	1999	568	1431	55	1	24	394	45
∅ I - VII 2008	1998	574	1424	50	1	24	372	46
2007 VII	1993	566	1427	54	1	24	387	45
VIII	1987	566	1421	54	1	24	384	45
IX	2001	573	1428	53	1	24	385	45
X	1998	573	1425	52	1	24	382	45
XI	1995	573	1422	52	1	24	379	45
XII	1991	573	1418	52	1	24	376	45
2008 I	1989	573	1416	51	1	23	373	45
II	1986	573	1413	50	1	24	372	45
III	2006	574	1432	49	1	24	375	46
IV	2004	574	1429	49	1	24	373	46
V	2002	574	1428	49	1	24	371	46
VI	2000	574	1426	49	1	23	369	46
VII	1999	574	1424	49	1	23	368	46
I - VII 2008	99,9	101,1	99,5	89,7	105,2	99,8	94,4	100,3
I - VII 2007								

1000

	Запослени у предузећима, установама и организацијама, по секторима делатности <i>Employees in enterprises, institutions and organizations, by sections of activities</i>									
	грађевинарство <i>Construction</i>	трговина на велико и мало, оправка <i>Wholesale and retail trade, repair</i>	хотели и ресторани <i>Hotels and restaurants</i>	саобраћај, складиштење и везе <i>Transport, storage and communications</i>	финансијско пословање <i>Financial mediation</i>	послови с некретношћу, изнајмљивање <i>Real estate, renting activities</i>	државна управа и социјално осигурање <i>Public administration and social insurance</i>	образовање <i>Education</i>	здравствени и социјални рад <i>Health and social work</i>	друге комуналне, друштвене и личне услуге <i>Other communal, social and personal services</i>
∅ 2005	88	205	27	116	29	63	71	129	166	51
∅ 2006	86	198	25	110	30	67	69	125	158	52
∅ 2007	83	196	24	109	31	67	69	129	157	53
∅ I - VII 2007	83	195	24	108	31	65	69	130	156	52
∅ I - VII 2008	82	199	23	108	31	73	69	133	160	54
2007 VII	82	196	24	109	31	67	69	129	156	53
VIII	82	195	23	108	31	67	69	129	156	52
IX	83	195	24	110	31	68	69	129	158	53
X	83	195	23	109	31	69	69	132	158	53
XI	83	195	23	109	31	68	70	133	158	53
XII	82	194	23	108	31	68	70	133	159	53
2008 I	81	195	22	107	31	71	70	133	158	53
II	81	195	22	107	32	71	69	133	159	53
III	82	201	24	109	32	74	69	134	160	54
IV	83	200	24	109	30	74	69	134	160	54
V	83	200	23	109	30	74	69	134	161	55
VI	83	199	23	109	30	74	69	133	161	55
VII	83	199	23	109	31	75	70	133	161	55
I - VII 2008	99,5	101,8	96,7	100,0	101,0	111,8	100,9	102,9	102,3	104,0
I - VII 2007										

¹⁾ Кориговани подаци.
Revised data.

²⁾ Од септембра подаци су ажурирани на основу коначних података за септембар 2007.
From September the data are based on the final data for September 2007.

Број запослених у Републици Србији, по подручјима
Number of employees by areas

1000

	Република Србија / Republic of Serbia				
	укупно <i>Total</i>	запослени у предузећима, установама, задругама и организацијама <i>Employed in enterprises, institutions, cooperatives and organizations</i>	приватни предузетници и запослени код њих <i>Entrepreneurs and their employees</i>		
			свега <i>All</i>	послодавци <i>Employers</i>	запослени <i>Employees</i>
Република Србија / Republic of Serbia					
∅ 2005	2069	1546	522	230	293
∅ 2006	2026	1472	554	235	319
∅ 2007	2002	1433	569	242	328
∅ I - VII 2007	1999	1431	568	240	328
∅ I - VII 2008	1998	1424	574	245	329
2007 VII	1993	1427	566	239	327
VIII	1987	1421	566	239	327
IX	2001	1428	573	245	328
X	1998	1425	573	245	328
XI	1995	1422	573	245	328
XII	1991	1418	573	245	328
2008 I	1989	1416	573	245	328
II	1986	1413	573	245	328
III	2006	1432	574	246	329
IV	2004	1429	574	246	329
V	2002	1428	574	246	329
VI	2000	1426	574	246	329
VII	1999	1424	574	246	329
I - VII 2008					
I - VII 2007	99,9	99,5	101,1	102,4	100,2
Централна Србија / Central Serbia					
∅ 2005	1524	1146	378	171	208
∅ 2006	1498	1091	407	182	225
∅ 2007	1473	1059	414	185	229
∅ I - VII 2007	1474	1060	415	184	231
∅ I - VII 2008	1463	1048	416	188	228
2007 VII	1469	1056	413	183	230
VIII	1465	1052	413	183	230
IX	1469	1054	415	187	228
X	1466	1051	415	187	228
XI	1464	1049	415	187	228
XII	1462	1047	415	187	228
2008 I	1460	1046	415	187	228
II	1459	1044	415	187	228
III	1468	1051	416	188	228
IV	1466	1050	416	188	228
V	1466	1050	416	188	228
VI	1463	1046	416	188	228
VII	1462	1046	416	188	228
I - VII 2008					
I - VII 2007	99,3	98,9	100,2	101,9	98,9
Војводина / Vojvodina					
∅ 2005	545	401	144	59	85
∅ 2006	528	381	147	53	94
∅ 2007	529	374	156	57	99
∅ I - VII 2007	525	372	153	56	97
∅ I - VII 2008	535	376	158	58	100
2007 VII	524	371	153	56	97
VIII	522	369	153	56	97
IX	532	373	158	58	100
X	531	373	158	58	100
XI	531	372	158	58	100
XII	531	372	158	58	100
2008 I	529	370	158	58	100
II	527	369	158	58	100
III	538	380	158	58	100
IV	538	379	158	58	100
V	537	378	158	58	100
VI	537	378	158	58	100
VII	537	378	158	58	100
I - VII 2008					
I - VII 2007	101,8	101,2	103,4	104,0	103,1

¹⁾ Кориговани подаци.
Revised data.

²⁾ Од септембра подаци су ажурирани на основу коначних података за септембар 2007.
From September the data are based on the final data for September 2007.

Незапослена лица¹⁾
Unemployed¹⁾

	Стање крајем периода / State at the end of the period								У току периода / During the period		
	лица која траже запослење ²⁾ , укупно Total persons seeking employment ²⁾	незапослена лица ³⁾ Unemployed persons ³⁾	незапослена лица која први пут траже запослење Unemployed persons seeking employment for the first time	незапослена лица која су била запослена, а траже запослење Unemployed persons were employed but are seeking employment	незапослена лица без квалификација Unemployed persons without qualification	лица која примају новчану накнаду Persons receiving financial benefits	незапослене жене Unemployed women		пријавило се за запослење Applied for employment	запослени према евиденцији Националне службе за запошљавање Employed, registered with National Employment Service	брисани са евиденције Националне службе за запошљавање Deleted from National Employment Service records
							свега All	без квалификација Without qualification			
Ø 2001	768595	...	474838	293757	296885	50804	431634	171757	18374	23216	21286
Ø 2002	842652	...	502729	339923	323246	69555	465923	184736	20815	14761	18800
Ø 2003	947296	...	535541	411755	364809	90995	515178	204903	23466	19834	23417
Ø 2004	945027	334098	76584	485871	186149	28287	17352	23381
Ø 2005	991732	888342	467411	420931	323123	62947	480476	178362	32782	20164	23120
Ø 2006	1005483	913291	467421	445870	343090	75059	493598	189746	32542	24314	24694
Ø 2007	928,325	850,003	419,396	430,606	319,800	71,148	457,762	176,446	30,791	26,237	32,841
2005 VII	995592	892860	469117	423743	323412	59823	482710	178706	31657	18885	22875
VIII	995382	893517	468478	425039	324042	61916	483248	178758	31994	20599	26160
IX	1000652	897724	471144	426580	327137	63146	485557	180481	33574	23560	25463
X	990011	890931	467610	423321	327350	62721	483776	181310	31288	24270	29222
XI	994098	896190	468489	427701	329321	63826	486917	182682	35527	23068	24720
XII	990669	895697	466924	428773	331454	64677	486378	183469	31563	20188	24735
2006 I	994770	901608	465970	435638	333984	73,270	487987	184442	34571	16974	23066
II	998845	907143	468393	438750	337715	72,807	490025	186301	32286	19323	21132
III	1012245	920031	474582	445449	342830	74,120	495352	188760	37604	25283	23026
IV	1016550	924450	476359	448091	346148	74,723	497185	190356	25047	20764	18764
V	1008807	919291	471509	447782	347109	75,916	495889	191619	29548	26797	25270
VI	1001471	911736	466425	445311	343866	75,392	492793	190412	29218	24930	31009
VII	1001190	910840	465603	445237	342571	75,392	493067	189780	31338	24093	23353
VIII	1001408	909765	464244	445521	341679	75,722	493325	189299	30678	22032	24074
IX	1007657	914564	466800	447764	343861	75,259	495981	190880	36814	28729	28160
X	1004900	911322	463340	447982	343490	78,919	493986	190620	33836	30650	27914
XI	1006813	912484	463204	449280	345868	76,346	493351	191810	34881	26417	25617
XII	1011139	916257	462625	453632	347964	74,817	494240	192675	34677	25782	24944
2007 I	1019594	925607	464001	461606	351013	77,650	496875	193362	36866	23131	21698
II	1009688	921740	461188	460552	351122	76,339	493827	193232	30472	24842	28613
III	996891	912953	456116	456837	348398	76,695	489023	192117	30432	26486	35807
IV	979800	898029	445950	452079	341581	74,602	481895	188481	23643	24060	31092
V	949651	870559	429642	440917	330503	73,036	468241	182418	23463	26999	35742
VI	925357	849220	418139	431081	320601	71,754	457435	177037	25548	25421	36438
VII	900713	826572	406091	420481	309121	70,763	446957	170767	29990	27433	34960
VIII	894112	819780	402079	417701	304809	70,580	444111	168623	29471	21895	30236
IX	882882	808200	395802	412398	300444	66,294	437041	165987	34333	31999	33855
X	871628	797217	389552	407665	295639	68,592	431177	163440	35432	30102	36354
XI	858,785	785,061	382,697	402,364	291,925	64,726	424,338	161,169	33,478	28,250	36,398
XII	850,802	785,099	381,501	403,598	292,447	62,748	422,223	160,719	36,362	24,229	32,901
2008 I	857,724	792,992	382,562	410,430	296,702	70,358	425,404	162,227	42,414	22,841	27,657
II	859,684	796,040	383,846	412,194	297,712	70,370	427,054	162,558	34,269	24,560	28,860
III	858,366	795,081	383,122	411,959	297,720	64,596	426,738	162,573	36,278	26,624	33,529
IV	851,800	789,047	378,036	411,011	295,115	62,785	424,341	161,449	28,111	27,960	29,141
V	835,937	773,335	368,788	404,547	289,457	61,610	417,638	158,871	27,089	27,498	32,657
VI	819,318	756,453	359,251	397,202	281,682	59,002	409,419	154,937	31,604	29,336	36,416
VII	807,480	744,827	353,513	391,314	275,982	...	404,724	152,113	32,937	29,910	33,359

¹⁾ Извор: Национална служба за запошљавање. / Source: National Employment Service.

²⁾ Сходно члану 3. Закона о запошљавању и осигурању за случај незапослености ("Службени гласник РС", бр. 71/03 и 84/04).
 According to the Act on employment and insurance, the unemployed article 3 ("Official gazette of RS "No.71/03 and 84/04).

³⁾ Сходно члану 4. Закона о запошљавању и осигурању за случај незапослености ("Службени гласник РС", бр. 71/03 и 84/04).
 According to the Act on employment and unemployment insurance, the unemployed article 4 ("Official gazette of RS "No.71/03 and 84/04).

Просечне зараде
Average wages and salaries

	Укупно <i>Total</i>	По секторима / <i>By sections</i>						
		пољопривреда, лов и шумарство <i>Agriculture, hunting and forestry</i>	рибарство <i>Fishing</i>	вађење руда и камена <i>Mining and quarrying</i>	прерађивачка индустрија <i>Manufacturing</i>	произв. ел. енергије, гаса и воде <i>Electricity, gas and water supply</i>	грађевинарство <i>Construction</i>	трговина на велико и мало, оправка <i>Wholesale and retail trade, repair</i>
Република Србија / Republic of Serbia								
∅ 2005	25514	20301	24085	30745	20366	35590	22389	22621
∅ 2006	31745	25951	23724	38992	25830	42488	28219	28926
∅ 2007	38744	29680	21699	48978	30620	53128	34944	34685
∅ I - VII 2007	36782	27842	17157	48940	29183	53267	32944	33253
∅ I - VII 2008	43899	35717	26978	54157	35269	55925	40372	41117
2007 VII	38712	31024	19686	47465	31299	48678	35482	35805
VIII	39302	30049	31968	48100	31739	51942	36476	34957
IX	39308	31155	31926	47083	31648	50973	36717	34531
X	40082	32504	22099	47741	31437	51065	37172	35684
XI	41010	32538	24737	48643	32131	52913	37822	37474
XII	48122	35831	32227	53593	36905	57782	40889	41183
2008 I	39331	32680	19634	51504	31942	55086	36829	38004
II	43218	33133	31295	51416	34447	55795	38914	40551
III	42873	34610	27348	52123	33952	53662	37617	40982
IV	45355	36774	28103	55460	35977	55845	40907	42400
V	44835	36904	28249	58791	35506	56427	42268	40715
VI	45608	38441	28095	53216	37857	57214	42389	42076
VII	46115	37679	25841	56620	37377	57397	43659	43122
I - VII 2008	119,4	128,3	157,2	110,7	120,9	105,0	122,6	123,7
I - VII 2007								

	По секторима / <i>By sections</i>							
	хотели и ресторани <i>Hotels and restaurants</i>	саобраћај, складиштење и везе <i>Transport, storing and communications</i>	финансијско пословање <i>Financial mediation</i>	послови с некретношћу, изнајмљивање <i>Real estate, renting activities</i>	државна управа и социјално осигурање <i>Public administration and social insurance</i>	образовање <i>Education</i>	здравствени и социјални рад <i>Health and social work</i>	друге комуналне, друштвене и личне услуге <i>other Communal, social and personal services</i>

Република Србија / Republic of Serbia

∅ 2005	17665	29737	56348	32076	33210	27265	26792	28846
∅ 2006	21516	36029	70864	37039	40542	33166	32790	33866
∅ 2007	25844	41568	82041	47154	47728	40286	42900	38641
∅ I - VII 2007	24656	39983	79031	43815	45962	38437	39064	36888
∅ I - VII 2008	29862	47647	87193	49885	52519	47314	45602	42946
2007 VII	26782	41602	76688	45859	47975	40859	42238	37783
VIII	27113	42067	80108	47601	47231	40733	42974	40662
IX	25919	41551	81729	47595	47971	41077	43097	40038
X	26540	44343	79438	48345	49061	42557	44489	39874
XI	27437	45245	82958	51086	51146	42630	44927	40312
XII	31325	45988	106725	64280	55355	47188	65574	44443
2008 I	26402	46277	70501	47514	48765	47104	31852	39381
II	29198	46834	87784	50950	51352	45947	46477	42592
III	29632	46145	83182	51176	49532	45965	47009	42013
IV	30035	48410	108893	49321	57525	47426	47737	41971
V	31193	48247	81875	49806	52821	47921	49069	44234
VI	31852	48523	84852	50067	52140	48145	48526	45633
VII	30906	49101	93449	50320	55492	48698	48358	44642
I - VII 2008	121,1	119,2	110,3	113,9	114,3	123,1	116,7	116,4
I - VII 2007								

Просечне зараде (наставак)
Average wages and salaries (continued)

	Укупно Total	По секторима / By sections						
		пољопривреда, лов и шумарство Agriculture, hunting and forestry	рибарство Fishing	вађење руда и камена Mining and quarrying	прерађивачка индустрија Manufacturing	произв. еп. енергије, гаса и воде Electricity, gas and water supply	грађевинарство Construction	трговина на велико и мало, оправка Wholesale and retail trade, repair
Централна Србија / Central Serbia								
∅ 2005	25178	19908	22239	30294	19173	35253	21075	23485
∅ 2006	31509	25156	18577	38480	24446	42140	26852	30078
∅ 2007	38641	28981	17351	48300	28841	52844	33369	36028
∅ I - VII 2007	36738	27382	17333	48371	27613	53219	31444	34635
∅ I - VII 2008	43781	35392	16295	53007	33127	55771	38657	42935
2007 VII	38509	29008	16946	46717	29424	48047	33927	37558
VIII	39129	29577	17074	47272	29901	51488	34794	36234
IX	39237	30630	18202	46136	29974	50204	35383	35673
X	39818	30985	16913	46995	29331	50505	35654	36991
XI	41015	31278	17425	47651	30613	52329	36016	38985
XII	47689	34147	17270	52944	33634	57064	38857	42227
2008 I	39318	31908	17477	50076	29620	55206	35135	40266
II	42787	32623	17970	49882	32344	54811	36363	40541
III	42855	34520	18593	50943	31985	53001	35893	43197
IV	45022	36351	17727	54587	33721	55693	39624	44381
V	44740	37849	13862	58123	33190	56543	40426	42670
VI	45551	37968	14506	51795	35717	57610	40548	44030
VII	46233	36584	14230	55675	35501	57471	42634	45522
<u>I - VII 2008</u>								
I - VII 2007	119,2	129,3	94,0	109,6	120,0	104,8	122,9	124,0

	По секторима / By sections							
	хотели и ресторани Hotels and restaurants	саобраћај, складиштење и везе Transport, storing and communications	финансијско пословање Financial mediation	послови с некретношћу, изнајмљивање Real estate, renting activities	државна управа и социјално осигурање Public administration and social insurance	образовање Education	здравствени и социјални рад Health and social work	друге комуналне, друштвене и личне услуге Other communal, social and personal services
Централна Србија / Central Serbia								
∅ 2005	18254	30300	57283	30986	33046	26638	26473	27570
∅ 2006	22297	36875	73126	36349	40562	32819	32872	32311
∅ 2007	26325	42631	81891	46751	48093	40365	43474	36771
∅ I - VII 2007	25152	40923	78842	42910	46193	38506	39640	34823
∅ I - VII 2008	30332	49179	87808	49278	52894	47669	45901	41346
2007 VII	27212	42748	76265	44723	48730	40996	42793	35863
VIII	27609	42745	80788	46731	47913	40659	43602	39209
IX	26374	43181	82635	47717	48416	41182	43630	38423
X	26931	45115	80520	48211	49254	42742	44967	38152
XI	27852	46583	81369	50966	52109	42773	45486	38792
XII	31889	47788	105326	66899	55775	47310	66277	42790
2008 I	26704	48385	75928	46507	48727	47636	32335	36866
II	29689	47481	86084	49997	51889	46208	46616	41764
III	30681	47607	85023	51193	49464	46164	47571	40220
IV	30150	50262	104267	48229	57857	47769	47513	39621
V	31954	49552	82273	49453	53286	48167	49532	42708
VI	31874	50000	88450	49446	52338	48577	48989	44615
VII	31443	50959	92921	50038	56672	49171	48536	43413
<u>I - VII 2008</u>								
I - VII 2007	120,6	120,2	111,4	114,8	114,5	123,8	115,8	118,7

Просечне зараде (наставак)
Average wages and salaries (continued)

	Укупно <i>Total</i>	По секторима / <i>By sections</i>						
		пољопривреда, лов и шумарство <i>Agriculture, hunting and forestry</i>	рибарство <i>Fishing</i>	вађење руда и камена <i>Mining and quarrying</i>	прерађивачка индустрија <i>Manufacturing</i>	произв. ел. енергије, гаса и воде <i>Electricity, gas and water supply</i>	грађевинарство <i>Construction</i>	трговина на велико и мало, оправка <i>Wholesale and retail trade, repair</i>
Војводина / Vojvodina								
∅ 2005	26440	20505	24741	36312	23451	36972	26941	19162
∅ 2006	32392	26376	25803	44957	29429	43950	32941	24314
∅ 2007	39024	30085	23612	55625	35066	54362	40235	29401
∅ I - VII 2007	36900	28105	17083	54496	33138	53476	38000	27924
∅ I - VII 2008	44220	35916	32068	65347	40476	56602	45837	33800
2007 VII	39265	32197	20825	54880	36003	51379	40708	29110
VIII	39773	30324	38180	56329	36393	53913	42133	30008
IX	39500	31468	37985	56342	35818	54303	41203	30061
X	40796	33389	24488	55055	36590	53563	42305	30264
XI	40998	33279	28531	58384	35826	55508	43846	31192
XII	49295	36814	39983	60059	44937	60979	47560	36825
2008 I	39365	33137	20769	65676	37603	54554	42375	28632
II	44394	33441	38476	66316	39593	60143	47324	40594
III	42919	34665	31624	63464	38719	56589	42996	32052
IV	46265	37030	32750	63903	41455	56515	44986	34167
V	45095	36322	35146	65259	41170	55920	48088	32886
VI	45766	38736	34196	66886	43018	55477	48158	34476
VII	45794	38361	30825	65977	41899	57070	46889	33877
I - VII 2008	119,8	127,8	187,7	119,9	122,1	105,9	120,6	121,0
I - VII 2007								

	По секторима / <i>By sections</i>							
	хотели и ресторани <i>Hotels and restaurants</i>	саобраћај, складиштење и везе <i>Transport, storing and communications</i>	финансијско пословање <i>Financial mediation</i>	послови с некретницама, изнајмљивање <i>Real estate, renting activities</i>	државна управа и социјално осигурање <i>Public administration and social insurance</i>	образовање <i>Education</i>	здравствени и социјални рад <i>Health and social work</i>	друге комуналне, друштвене и личне услуге <i>Other communal, social and personal services</i>

Војводина / Vojvodina

∅ 2005	13948	27818	53995	36380	33735	28907	27680	32516
∅ 2006	16787	33171	65283	39366	40478	34016	32567	38416
∅ 2007	22598	37942	82410	48791	46593	40094	41348	44019
∅ I - VII 2007	21304	36780	79501	47536	45247	38269	37506	42850
∅ I - VII 2008	26810	42414	85704	52571	51331	46457	44797	47485
2007 VII	23787	37686	77720	50434	45629	40524	40733	43387
VIII	23647	39768	78459	51132	45106	40912	41270	44866
IX	22769	35944	79550	47118	46581	40819	41656	44677
X	23956	41699	76846	48875	48462	42110	43202	44782
XI	24691	40686	86771	51566	48102	42282	43425	44655
XII	27656	39899	110101	53790	54044	46890	63683	49109
2008 I	24473	39221	57542	51851	48885	45807	30559	46500
II	26002	44656	92071	55041	49651	45316	46103	44936
III	22772	41151	78522	51099	49750	45485	45493	47016
IV	29266	42044	119825	54205	56477	46600	48340	48579
V	26252	43762	80938	51405	51340	47329	47819	48659
VI	31708	43456	76305	52849	51509	47105	47277	48576
VII	27397	42657	94718	51605	51729	47555	47875	48079
I - VII 2008	125,8	115,3	107,8	110,6	113,5	121,4	119,4	110,8
I - VII 2007								

Просечне нето зараде
Average net wages and salaries

	Укупно <i>Total</i>	По секторима / <i>By sections</i>						
		пољопривреда, лов и шумарство <i>Agriculture, hunting and forestry</i>	рибарство <i>Fishing</i>	вађење руда и камена <i>Mining and quarrying</i>	прерађивачка индустрија <i>Manufacturing</i>	произв, ел, енергије, гаса и воде <i>Electricity, gas and water supply</i>	грађевинарство <i>Construction</i>	трговина на велико и мало, оправка <i>Wholesale and retail trade, repair</i>
Република Србија / Republic of Serbia								
∅ 2005	17443	13835	16341	20989	13945	24369	15235	15498
∅ 2006	21707	17683	16137	26739	17710	28994	19195	19863
∅ 2007	27759	21244	15592	34818	22066	37867	24869	24934
∅ I - VII 2007	26357	19947	12307	34762	21031	38020	23440	23915
∅ I - VII 2008	31487	25657	19405	38545	25474	39864	28811	29686
2007 VII	27752	22303	14298	33858	22539	34649	25310	25800
VIII	28143	21437	23315	34260	22784	36958	25955	25158
IX	28161	22165	22656	33816	22843	36298	26302	24554
X	28720	23313	15871	33726	22673	36259	26413	25752
XI	29373	23262	17789	34585	23166	37651	26929	26984
XII	34471	25698	23248	38092	26615	41097	29005	29630
2008 I	28230	23512	14111	36662	23082	39202	26198	27607
II	30982	23791	22455	36603	24878	39696	27747	29172
III	30809	24897	19649	37078	24560	38354	27015	29714
IV	32562	26444	20236	39475	26029	39805	29224	30554
V	32147	26441	20334	41799	25682	40188	30050	29326
VI	32648	27646	20233	37853	27273	40776	30225	30303
VII	33058	27013	18605	40370	26937	40993	31206	31147
I - VII 2008	119,5	128,6	157,7	110,9	121,1	104,9	122,9	124,1
I - VII 2007								

	По секторима / <i>By sections</i>							
	хотели и ресторани <i>Hotels and restaurants</i>	саобраћај, складиштење и везе <i>Transport, storing and communications</i>	финансијско пословање <i>Financial mediation</i>	послови с некретношћу, изнајмљивање <i>Real estate, renting activities</i>	државна управа и социјално осигурање <i>Public administration and social insurance</i>	образовање <i>Education</i>	здравствени и социјални рад <i>Health and social work</i>	друге комуналне, друштвене и личне услуге <i>Other communal, social and personal services</i>

Република Србија / Republic of Serbia

∅ 2005	12000	20341	38852	22007	22633	18550	18328	19693
∅ 2006	14678	24724	48896	25387	27630	22583	22334	23099
∅ 2007	18614	29821	58951	33888	34055	28781	30654	27648
∅ I - VII 2007	17741	28641	56797	31449	32805	27474	27933	26403
∅ I - VII 2008	21537	34248	62771	35958	37511	33756	32553	30729
2007 VII	19276	29931	55097	32930	34250	29206	30172	27054
VIII	19560	30200	57690	34144	33723	29119	30748	29089
IX	18694	29770	58490	34201	34213	29346	30804	28656
X	19065	31959	56905	34804	34988	30384	31777	28541
XI	19831	32434	59599	36773	36486	30412	32068	28834
XII	22620	33196	76917	46414	39443	33664	46714	31730
2008 I	19008	33436	50614	34223	34786	33589	22777	28137
II	21136	33629	62844	36510	36745	32807	33196	30482
III	21300	33147	59865	37252	35453	32855	33602	30069
IV	21712	34769	78992	35603	41121	33826	34122	30016
V	22463	34618	59155	35833	37692	34201	35042	31642
VI	22970	34805	60776	36012	37202	34248	34543	32713
VII	22299	35336	67302	36235	39571	34774	34457	31933
I - VII 2008	121,4	119,6	110,5	114,3	114,4	122,9	116,5	116,4
I - VII 2007								

Просечне нето зараде
Average net wages and salaries

	Укупно <i>Total</i>	По секторима / <i>By sections</i>						
		пољопривреда, лов и шумарство <i>Agriculture, hunting and forestry</i>	рибарство <i>Fishing</i>	вађење руда и камена <i>Mining and quarrying</i>	прерађивачка индустрија <i>Manufacturing</i>	произв, ел, енергије, гаса и воде <i>Electricity, gas and water supply</i>	грађевинарство <i>Construction</i>	трговина на велико и мало, оправка <i>Wholesale and retail trade, repair</i>
Централна Србија / Central Serbia								
∅ 2005	17213	13557	14862	20686	13125	24161	14338	16101
∅ 2006	21560	17149	12652	26405	16774	28756	18251	20690
∅ 2007	27691	20722	12327	34336	20814	37670	23728	25900
∅ I - VII 2007	26332	19556	12403	34363	19927	37992	22358	24909
∅ I - VII 2008	31408	25375	11728	37717	23960	39745	27570	31039
2007 VII	27615	20791	12179	33326	21243	34185	24190	27075
VIII	28017	21153	12238	33668	21439	36622	24730	26088
IX	28122	21912	11861	33167	21695	35743	25367	25313
X	28542	22220	12134	33167	21190	35924	25289	26715
XI	29380	22383	12483	33871	22119	37237	25621	28087
XII	34170	24480	12377	37619	24299	40560	27499	30388
2008 I	28229	22859	12519	35619	21429	39277	24957	29310
II	30687	23470	12890	35511	23420	38994	25918	29241
III	30809	24756	13358	36225	23159	37893	25794	31372
IV	32334	26057	12723	38846	24414	39687	28297	32028
V	32067	27099	10024	41313	24036	40234	28656	30752
VI	32612	27227	10486	36835	25779	41020	28931	31715
VII	33146	26195	10298	39697	25618	41061	30461	32892
I - VII 2008	119,3	129,8	94,6	109,8	120,2	104,6	123,3	124,6
I - VII 2007								

	По секторима / <i>By sections</i>							
	хотели и ресторани <i>Hotels and restaurants</i>	саобраћај, складиштење и везе <i>Transport, storing and communications</i>	финансијско пословање <i>Financial mediation</i>	послови с некретностима, изнајмљивање <i>Real estate, renting activities</i>	државна управа и социјално осигурање <i>Public administration and social insurance</i>	образовање <i>Education</i>	здравствени и социјални рад <i>Health and social work</i>	друге комуналне, друштвене и личне услуге <i>Other communal, social and personal services</i>

Централна Србија / Central Serbia								
∅ 2005	12400	20756	39585	21293	22525	18123	18057	18838
∅ 2006	15207	25360	50550	24947	27650	22344	22380	22047
∅ 2007	18952	30611	58735	33642	34325	28837	31064	26335
∅ I - VII 2007	18089	29337	56619	30849	32987	27523	28340	24952
∅ I - VII 2008	21871	35409	63068	35572	37785	34025	32738	29586
2007 VII	19583	30788	54594	32141	34791	29291	30563	25714
VIII	19913	30710	58226	33508	34212	29057	31229	28073
IX	19010	30938	58951	34332	34522	29430	31171	27510
X	19338	32570	57565	34756	35127	30520	32116	27332
XI	20124	33409	58001	36698	37172	30512	32465	27767
XII	23020	34565	75628	48383	39757	33747	47229	30591
2008 I	19218	35047	54328	33600	34757	33988	23096	26332
II	21483	34110	61530	35798	37155	33001	33270	29907
III	22101	34221	61080	37327	35431	32994	34017	28799
IV	21796	36262	75713	34898	41384	34076	33920	28344
V	22997	35578	58878	35623	38013	34393	35365	30578
VI	22935	35900	63336	35644	37333	34637	34805	31920
VII	22684	36739	66835	36044	40407	35096	34540	31069
I - VII 2008	120,9	120,7	111,4	115,3	114,6	123,6	115,5	118,6
I - VII 2007								

Просечне нето зараде
Average net wages and salaries

	Укупно <i>Total</i>	По секторима / <i>By sections</i>						
		пољопривреда, лов и шумарство <i>Agriculture, hunting and forestry</i>	рибарство <i>Fishing</i>	вађење руда и камена <i>Mining and quarrying</i>	прерађивачка индустрија <i>Manufacturing</i>	произв, ел, енергије, гаса и воде <i>Electricity, gas and water supply</i>	грађевинарство <i>Construction</i>	трговина на велико и мало, оправка <i>Wholesale and retail trade, repair</i>
Војводина / Vojvodina								
∅ 2005	18076	13980	16866	24729	16065	25228	18343	13082
∅ 2006	22110	17969	17545	30641	20144	29992	22454	16555
∅ 2007	27942	21546	17029	39534	25198	38723	28702	21133
∅ I - VII 2007	26425	20171	12267	38659	23813	38142	27088	20079
∅ I - VII 2008	31701	25830	23063	46597	29154	40391	32764	24243
2007 VII	28123	23183	15179	39133	25790	36634	29073	20931
VIII	28485	21603	27934	40151	26191	38414	30075	21554
IX	28266	22315	27421	40159	25705	38700	29446	21583
X	29204	23948	17593	39208	26301	37754	30213	21755
XI	29355	23779	20541	41592	25716	39491	31293	22397
XII	35287	26408	28884	42794	32299	43487	33948	26466
2008 I	28234	23898	14950	47010	27111	38872	30260	20550
II	31787	23984	27610	47202	28447	42797	33777	28886
III	30810	24982	22722	45275	27956	40397	30826	23033
IV	33184	26680	23600	45549	29950	40319	32169	24431
V	32366	26035	25276	46505	29708	39986	34455	23616
VI	32745	27908	24609	47649	30876	39703	34278	24810
VII	32820	27522	22171	47027	30119	40694	33553	24424
I - VII 2008	120,0	128,1	188,0	120,5	122,4	105,9	121,0	120,7
I - VII 2007								

	По секторима / <i>By sections</i>							
	хотели и ресторани <i>Hotels and restaurants</i>	саобраћај, складиштење и везе <i>Transport, storing and communications</i>	финансијско пословање <i>Financial mediation</i>	послови с некретношћу, изнајмљивање <i>Real estate, renting activities</i>	државна управа и социјално осигурање <i>Public administration and social insurance</i>	образовање <i>Education</i>	здравствени и социјални рад <i>Health and social work</i>	друге комуналне, друштвене и личне услуге <i>Other communal, social and personal services</i>
Војводина / Vojvodina								
∅ 2005	9495	18928	37009	24829	22975	19671	19080	22149
∅ 2006	11476	22576	44819	26874	27569	23170	22211	26177
∅ 2007	16332	27128	59480	34886	33213	28645	29546	31422
∅ I - VII 2007	15386	26269	57241	33917	32244	27354	26831	30592
∅ I - VII 2008	19367	30282	62053	37668	36640	33107	32056	33972
2007 VII	17132	27004	56323	36109	32567	28999	29111	30967
VIII	17098	28470	56389	36728	32200	29272	29446	32026
IX	16511	25753	57380	33693	33249	29142	29814	31947
X	17264	29862	55323	34994	34555	30053	30865	31986
XI	17893	29112	63434	37074	34317	30168	30999	31881
XII	20009	28568	80027	38530	38461	33464	45328	34945
2008 I	17670	28044	41744	36911	34874	32617	21926	33244
II	18878	32007	66155	39565	35445	32338	32995	32110
III	16058	29481	56791	36928	35523	32520	32484	33613
IV	21150	29635	86739	38757	40288	33223	34664	34717
V	18994	31317	59808	36784	36671	33740	34173	34728
VI	23187	31049	54696	37660	36788	33309	33834	35004
VII	19786	30471	68425	37103	36905	33997	34235	34350
I - VII 2008	125,9	115,3	108,4	111,1	113,6	121,0	119,5	111,1
I - VII 2007								

Индекси номиналних зарада, по секторима делатности
Indices of nominal wages and salaries by sections of activities

∅ 2007=100

	Укупно Total	По секторима / By sections						
		пољопривреда, лов и шумарство Agriculture, hunting and forestry	рибарство Fishing	вађење руда и камена Mining and quarrying	прерађивачка индустрија Manufacturing	произв, ел, енергије, гаса и воде Electricity, gas and water supply	грађевинарство Construction	трговина на велико и мало, оправка Wholesale and retail trade, repair
Република Србија / Republic of Serbia								
∅ 2005	65,9	68,4	111,0	62,8	66,5	67,0	64,1	65,2
∅ 2006	81,9	87,4	109,3	79,6	84,4	80,0	80,8	83,4
∅ 2007	100,0	100,0	100,0	100,0	100,0	100,0	100,0	100,0
∅ I - VII 2007	94,9	93,8	79,1	99,9	95,3	100,3	94,3	95,9
∅ I - VII 2008	113,3	120,3	124,3	110,6	115,2	105,3	115,5	118,5
2007 VII	99,9	104,5	90,7	96,9	102,2	91,6	101,5	103,2
VIII	101,4	101,2	147,3	98,2	103,7	97,8	104,4	100,8
IX	101,5	105,0	147,1	96,1	103,4	95,9	105,1	99,6
X	103,5	109,5	101,8	97,5	102,7	96,1	106,4	102,9
XI	105,8	109,6	114,0	99,3	104,9	99,6	108,2	108,0
XII	124,2	120,7	148,5	109,4	120,5	108,8	117,0	118,7
2008 I	101,5	110,1	90,5	105,2	104,3	103,7	105,4	109,6
II	111,6	111,6	144,2	105,0	112,5	105,0	111,4	116,9
III	110,7	116,6	126,0	106,4	110,9	101,0	107,7	118,2
IV	117,1	123,9	129,5	113,2	117,5	105,1	117,1	122,2
V	115,7	124,3	130,2	120,0	116,0	106,2	121,0	117,4
VI	117,7	129,5	129,5	108,7	123,6	107,7	121,3	121,3
VII	119,0	127,0	119,1	115,6	122,1	108,0	124,9	124,3
I - VII 2008	119,4	128,3	157,2	110,7	120,9	105,0	122,6	123,7
I - VII 2007								

∅ 2007=100

	По секторима / By sections							
	хотели и ресторани Hotels and restaurants	саобраћај, складиштење и везе Transport, storing and communications	финансијско пословање Financial mediation	послови с некретношћу, изнајмљивање Real estate, renting activities	државна управа и социјално осигурање Public administration and social insurance	образовање Education	здравствени и социјални рад Health and social work	друге комуналне, друштвене и личне услуге Other communal, social and personal services
Република Србија / Republic of Serbia								
∅ 2005	68,4	71,5	68,7	68,0	69,6	67,7	62,5	74,7
∅ 2006	83,3	86,7	86,4	78,5	84,9	82,3	76,4	87,6
∅ 2007	100,0	100,0	100,0	100,0	100,0	100,0	100,0	100,0
∅ I - VII 2007	95,4	96,2	96,3	92,9	96,3	95,4	91,1	95,5
∅ I - VII 2008	115,6	114,6	106,3	105,8	110,0	117,5	106,3	111,1
2007 VII	103,6	100,1	93,5	97,3	100,5	101,4	98,5	97,8
VIII	104,9	101,2	97,6	100,9	99,0	101,1	100,2	105,2
IX	100,3	100,0	99,6	100,9	100,5	102,0	100,5	103,6
X	102,7	106,7	96,8	102,5	102,8	105,6	103,7	103,2
XI	106,2	108,8	101,1	108,3	107,2	105,8	104,7	104,3
XII	121,2	110,6	130,1	136,3	116,0	117,1	152,9	115,0
2008 I	102,2	111,3	85,9	100,8	102,2	116,9	74,3	101,9
II	113,0	112,7	107,0	108,1	107,6	114,1	108,3	110,2
III	114,7	111,0	101,4	108,5	103,8	114,1	109,6	108,7
IV	116,2	116,5	132,7	104,6	120,5	117,7	111,3	108,6
V	120,7	116,1	99,8	105,6	110,7	119,0	114,4	114,5
VI	123,3	116,7	103,4	106,2	109,2	119,5	113,1	118,1
VII	119,6	118,1	113,9	106,7	116,3	120,9	112,7	115,5
I - VII 2008	121,1	119,2	110,3	113,9	114,3	123,1	116,7	116,4
I - VII 2007								

Индекси реалних зарада, по секторима делатности
Indices of real wages and salaries by sections of activities

∅ 2007=100

	Укупно <i>Total</i>	По секторима / <i>By sections</i>						
		пољопривреда, лов и шумарство <i>Agriculture, hunting and forestry</i>	рибарство <i>Fishing</i>	вађење руда и камена <i>Mining and quarrying</i>	прерађивачка индустрија <i>Manufacturing</i>	произв, ел, енергије, гаса и воде <i>Electricity, gas and water supply</i>	грађевинарство <i>Construction</i>	трговина на велико и мало, оправка <i>Wholesale and retail trade, repair</i>
Република Србија / Republic of Serbia								
∅ 2005	61,5	63,9	103,7	58,7	62,2	62,6	59,9	61,0
∅ 2006	76,6	81,7	102,2	74,4	78,8	74,7	75,5	77,9
∅ 2007	100,0	100,0	100,0	100,0	100,0	100,0	100,0	100,0
∅ I - VII 2007	91,3	90,3	76,1	96,1	91,7	96,5	90,7	92,2
∅ I - VII 2008	101,3	107,5	111,1	98,8	102,9	94,1	103,2	105,9
2007 VII	93,4	97,7	84,8	90,6	95,5	85,6	94,9	96,5
VIII	94,8	94,6	137,7	91,8	96,9	91,4	97,6	94,2
IX	94,8	98,1	137,5	89,8	96,6	89,7	98,2	93,0
X	96,7	102,4	95,2	91,1	96,0	89,8	99,4	96,2
XI	98,9	102,5	106,6	92,8	98,1	93,1	101,2	101,0
XII	116,1	112,8	138,8	102,3	112,6	101,7	109,4	111,0
2008 I	93,7	101,7	83,6	97,1	96,3	95,7	97,3	101,2
II	102,4	102,5	132,4	96,4	103,3	96,4	102,3	107,4
III	100,1	105,4	114,0	96,2	100,3	91,3	97,3	106,8
IV	104,0	110,0	115,0	100,6	104,4	93,4	104,0	108,6
V	101,2	108,7	113,8	104,9	101,4	92,8	105,7	102,6
VI	102,4	112,6	112,6	94,5	107,5	93,6	105,5	105,5
VII	104,7	111,7	104,7	101,7	107,4	95,0	109,9	109,3
I - VII 2008	104,1	111,8	137,1	96,5	105,4	91,5	106,8	107,8
I - VII 2007								

∅ 2007=100

	По секторима / <i>By sections</i>							
	хотели и ресторани <i>Hotels and restaurants</i>	саобраћај, складиштење и везе <i>Transport, storing and communications</i>	финансијско пословање <i>Financial mediation</i>	послови с некретностима, изнајмљивање <i>Real estate, renting activities</i>	државна управа и социјално осигурање <i>Public administration and social insurance</i>	образовање <i>Education</i>	здравствени и социјални рад <i>Health and social work</i>	друге комуналне, друштвене и личне услуге <i>Other communal, social and personal services</i>
Република Србија / Republic of Serbia								
∅ 2005	63,9	66,9	64,2	63,6	65,0	63,3	58,4	69,8
∅ 2006	77,8	81,0	80,7	73,4	79,4	76,9	71,4	81,9
∅ 2007	100,0	100,0	100,0	100,0	100,0	100,0	100,0	100,0
∅ I - VII 2007	91,8	92,5	92,7	89,4	92,7	91,8	87,6	91,8
∅ I - VII 2008	103,3	102,4	95,0	94,5	98,3	105,0	95,0	99,3
2007 VII	96,9	93,5	87,4	90,9	93,9	94,8	92,0	91,4
VIII	98,1	94,6	91,3	94,4	92,5	94,5	93,6	98,4
IX	93,7	93,4	93,1	94,3	93,9	95,3	93,9	96,8
X	96,0	99,7	90,5	95,8	96,1	98,7	96,9	96,4
XI	99,2	101,7	94,5	101,3	100,2	98,9	97,9	97,5
XII	113,3	103,4	121,6	127,4	108,4	109,5	142,9	107,5
2008 I	94,3	102,8	79,3	93,0	94,3	108,0	68,6	94,1
II	103,8	103,5	98,3	99,2	98,8	104,7	99,5	101,2
III	103,7	100,4	91,7	98,1	98,8	103,2	99,1	98,3
IV	103,2	103,4	117,9	92,9	107,0	104,6	98,8	96,5
V	105,5	101,5	87,2	92,3	96,7	104,0	100,0	100,1
VI	107,2	101,5	89,9	92,3	95,0	103,9	98,4	102,7
VII	105,2	103,9	100,2	93,9	102,3	106,3	99,1	101,6
I - VII 2008	105,6	103,9	96,2	99,3	99,6	107,3	101,8	101,5
I - VII 2007								

Индекси номиналних нето зарада, по секторима делатности
Indices of nominal net wages and salaries by sections of activities

∅ 2007=100

	Укупно <i>Total</i>	По секторима / <i>By sections</i>						
		пољопривреда, лов и шумарство <i>Agriculture, hunting and forestry</i>	рибарство <i>Fishing</i>	вађење руда и камена <i>Mining and quarrying</i>	прерађивачка индустрија <i>Manufacturing</i>	произв, ел, енергије, гаса и воде <i>Electricity, gas and water supply</i>	грађевинарство <i>Construction</i>	трговина на велико и мало, оправка <i>Wholesale and retail trade, repair</i>
Република Србија / Republic of Serbia								
∅ 2005	62,8	65,1	104,8	60,3	63,2	64,4	61,3	62,2
∅ 2006	78,2	83,2	103,5	76,8	80,3	76,6	77,2	79,7
∅ 2007	100,0	100,0	100,0	100,0	100,0	100,0	100,0	100,0
∅ I - VII 2007	94,9	93,9	78,9	99,8	95,3	100,4	94,3	95,9
∅ I - VII 2008	113,4	120,8	124,5	110,7	115,4	105,3	115,9	119,1
2007 VII	100,0	105,0	91,7	97,2	102,1	91,5	101,8	103,5
VIII	101,4	100,9	149,5	98,4	103,3	97,6	104,4	100,9
IX	101,4	104,3	145,3	97,1	103,5	95,9	105,8	98,5
X	103,5	109,7	101,8	96,9	102,8	95,8	106,2	103,3
XI	105,8	109,5	114,1	99,3	105,0	99,4	108,3	108,2
XII	124,2	121,0	149,1	109,4	120,6	108,5	116,6	118,8
2008 I	101,7	110,7	90,5	105,3	104,6	103,5	105,3	110,7
II	111,6	112,0	144,0	105,1	112,7	104,8	111,6	117,0
III	111,0	117,2	126,0	106,5	111,3	101,3	108,6	119,2
IV	117,3	124,5	129,8	113,4	118,0	105,1	117,5	122,5
V	115,8	124,5	130,4	120,1	116,4	106,1	120,8	117,6
VI	117,8	130,1	129,8	108,7	123,6	107,7	121,5	121,5
VII	119,1	127,2	119,3	116,0	122,1	108,3	125,5	124,9
I - VII 2008	119,5	128,6	157,7	110,9	121,1	104,9	122,9	124,1
I - VII 2007								

∅ 2007=100

	По секторима / <i>By sections</i>							
	хотели и ресторани <i>Hotels and restaurants</i>	саобраћај, складиштење и везе <i>Transport, storing and communications</i>	финансијско пословање <i>Financial mediation</i>	послови с некретностима, изнајмљивање <i>Real estate, renting activities</i>	државна управа и социјално осигурање <i>Public administration and social insurance</i>	образовање <i>Education</i>	здравствени и социјални рад <i>Health and social work</i>	друге комуналне, друштвене и личне услуге <i>Other communal, social and personal services</i>
Република Србија / Republic of Serbia								
∅ 2005	64,5	68,2	65,9	64,9	66,5	64,5	59,8	71,2
∅ 2006	78,9	82,9	82,9	74,9	81,1	78,5	72,9	83,6
∅ 2007	100,0	100,0	100,0	100,0	100,0	100,0	100,0	100,0
∅ I - VII 2007	95,3	96,0	96,3	92,8	96,3	95,5	91,1	95,5
∅ I - VII 2008	115,7	114,9	106,5	106,1	110,2	117,3	106,2	111,1
2007 VII	103,6	100,4	93,5	97,2	100,6	101,5	98,4	97,9
VIII	105,1	101,3	97,9	100,8	99,0	101,2	100,3	105,2
IX	100,4	99,8	99,2	100,9	100,5	102,0	100,5	103,7
X	102,4	107,2	96,5	102,7	102,7	105,6	103,7	103,2
XI	106,5	108,8	101,1	108,5	107,1	105,7	104,6	104,3
XII	121,5	111,3	130,5	137,0	115,8	117,0	152,4	114,8
2008 I	102,1	112,1	85,9	101,0	102,2	116,7	74,3	101,8
II	113,6	112,8	106,6	107,7	107,9	114,0	108,3	110,3
III	114,4	111,2	101,6	109,9	104,1	114,2	109,6	108,8
IV	116,6	116,6	134,0	105,1	120,8	117,5	111,3	108,6
V	120,7	116,1	100,4	105,7	110,7	118,8	114,3	114,5
VI	123,4	116,7	103,1	106,3	109,2	119,0	112,7	118,3
VII	119,8	118,5	114,2	106,9	116,2	120,8	112,4	115,5
I - VII 2008	121,4	119,6	110,5	114,3	114,4	122,9	116,5	116,4
I - VII 2007								

Индекси реалних нето зарада, по секторима делатности
Indices of real net wages and salaries by sections of activities

∅ 2007=100

	Укупно <i>Total</i>	По секторима / <i>By sections</i>						
		пољопривреда, лов и шумарство <i>Agriculture, hunting and forestry</i>	рибарство <i>Fishing</i>	вађење руда и камена <i>Mining and quarrying</i>	прерађивачка индустрија <i>Manufacturing</i>	произв, ел, енергије, гаса и воде <i>Electricity, gas and water supply</i>	грађевинарство <i>Construction</i>	трговина на велико и мало, оправка <i>Wholesale and retail trade, repair</i>
Република Србија / Republic of Serbia								
∅ 2005	58,7	60,9	98,0	56,3	59,1	60,1	57,3	58,1
∅ 2006	73,1	77,8	96,7	71,8	75,0	71,6	72,1	74,5
∅ 2007	100,0	100,0	100,0	100,0	100,0	100,0	100,0	100,0
∅ I - VII 2007	91,4	90,3	75,9	96,1	91,7	96,6	90,7	92,3
∅ I - VII 2008	101,4	107,9	111,2	98,9	103,2	94,1	103,5	106,4
2007 VII	93,4	98,1	85,7	90,9	95,5	85,5	95,1	96,7
VIII	94,8	94,3	139,8	92,0	96,5	91,2	97,5	94,3
IX	94,8	97,5	135,8	90,8	96,8	89,6	98,9	92,0
X	96,7	102,6	95,1	90,5	96,0	89,5	99,3	96,5
XI	98,9	102,3	106,6	92,8	98,1	92,9	101,2	101,1
XII	116,1	113,1	139,4	102,3	112,7	101,4	109,0	111,1
2008 I	93,9	102,2	83,6	97,2	96,6	95,6	97,3	102,2
II	102,5	102,8	132,3	96,5	103,5	96,3	102,5	107,4
III	100,4	106,0	113,9	96,3	100,6	91,6	98,2	107,8
IV	104,2	110,6	115,3	100,7	104,8	93,4	104,4	108,8
V	101,2	108,8	114,0	104,9	101,7	92,8	105,6	102,8
VI	102,3	113,2	112,8	94,5	107,5	93,6	105,7	105,7
VII	104,7	111,8	104,9	102,0	107,4	95,2	110,4	109,9
I - VII 2008	104,2	112,1	137,5	96,7	105,6	91,4	107,2	108,2
I - VII 2007								

∅ 2007=100

	По секторима / <i>By sections</i>							
	хотели и ресторани <i>Hotels and restaurants</i>	саобраћај, складиштење и везе <i>Transport, storing and communications</i>	финансијско пословање <i>Financial mediation</i>	послови с некретностима, изнајмљивање <i>Real estate, renting activities</i>	државна управа и социјално осигурање <i>Public administration and social insurance</i>	образовање <i>Education</i>	здравствени и социјални рад <i>Health and social work</i>	друге комуналне, друштвене и личне услуге <i>Other communal, social and personal services</i>
Република Србија / Republic of Serbia								
∅ 2005	60,3	63,8	61,6	60,7	62,1	60,2	55,9	66,6
∅ 2006	73,7	77,5	77,5	70,0	75,8	73,3	68,1	78,1
∅ 2007	100,0	100,0	100,0	100,0	100,0	100,0	100,0	100,0
∅ I - VII 2007	91,7	92,4	92,7	89,3	92,7	91,8	87,7	91,9
∅ I - VII 2008	103,4	102,6	95,2	94,8	98,4	104,8	94,9	99,3
2007 VII	96,8	93,8	87,4	90,8	94,0	94,8	92,0	91,5
VIII	98,2	94,7	91,5	94,2	92,6	94,6	93,8	98,3
IX	93,9	93,3	92,7	94,3	93,9	95,3	93,9	96,9
X	95,7	100,2	90,2	96,0	96,0	98,7	96,9	96,5
XI	99,6	101,7	94,5	101,4	100,1	98,8	97,8	97,5
XII	113,6	104,0	121,9	128,0	108,3	109,3	142,4	107,3
2008 I	94,3	103,5	79,3	93,3	94,3	107,8	68,6	94,0
II	104,3	103,6	97,9	98,9	99,1	104,7	99,4	101,2
III	103,5	100,5	91,8	99,4	94,1	103,2	99,1	98,3
IV	103,6	103,5	119,0	93,3	107,2	104,4	98,9	96,4
V	105,5	101,5	87,7	92,4	96,8	103,9	99,9	100,0
VI	107,3	101,5	89,7	92,4	95,0	103,5	98,0	102,9
VII	105,4	104,2	100,4	94,1	102,2	106,3	98,9	101,6
I - VII 2008	105,8	104,3	96,4	99,7	99,7	107,1	101,6	101,5
I - VII 2007								

ПОЉОПРИВРЕДА / AGRICULTURE

Клање стоке и живине
Slaughter of livestock and poultry

	Говеда / Cattle		Свиње / Pigs		Овце / Sheep		Живина / Poultry		
	број Number	нето тежина, t Net weight, t	број Number	нето тежина, t Net weight, t	број Number	нето тежина, t Net weight, t	број Number	нето тежина, t Net weight, t	
Република Србија / Republic of Serbia									
2005	65815	16738	867814	66820	17372	320	18608737	25838	
2006	84618	21992	1052765	82702	17717	342	17648994	26122	
2007	99025	25869	1161255	90165	24149	468	17125226	23800	
2006	2. квартал / quarter	20546	5317	258348	20890	8591	146	4636788	6887
	3. квартал / quarter	24124	6158	254206	19889	3015	62	4340791	6412
	4. квартал / quarter	22404	5839	303537	23055	3937	88	5007736	7358
2007	1. квартал / quarter	21599	5770	279121	22229	3540	73	3966877	6018
	2. квартал / quarter	23758	6179	290224	23138	9291	165	4656870	6483
	3. квартал / quarter	27099	7030	273100	21020	5205	104	4120820	5281
	4. квартал / quarter	26569	6890	318810	23779	6113	126	4380659	6018
2008	1. квартал / quarter	22474	5910	277138	21099	5079	107	4363211	6669
	2. квартал / quarter	22849	5734	234904	17428	12348	219	7031025	10692
<u>1-2. квартал / quarter 2008</u>									
1-2. квартал / quarter 2007									
		99,9	97,4	89,9	84,9	135,8	137,0	132,1	138,9
Централна Србија / Central Serbia									
2005	41598	10480	203253	15172	7324	107	5299392	7192	
2006	53710	13885	275453	21232	7038	114	4181091	6479	
2007	60798	15556	296355	22130	11755	205	5091323	6973	
2006	2. квартал / quarter	13093	3340	64666	5100	3560	52	992860	1651
	3. квартал / quarter	16012	4115	65342	5023	1330	23	916561	1362
	4. квартал / quarter	13740	3555	79710	6043	1434	27	1259117	1903
2007	1. квартал / quarter	13533	3583	71717	5652	1412	25	1109810	1631
	2. квартал / quarter	15332	3902	78898	6065	4646	75	961708	1355
	3. квартал / quarter	16525	4188	68181	5071	2550	46	1430363	1750
	4. квартал / quarter	15408	3883	77559	5342	3147	60	1589442	2236
2008	1. квартал / quarter	12944	3174	59722	4295	2222	37	1559563	2208
	2. квартал / quarter	13830	3356	58268	4102	6510	99	2697899	3803
<u>1-2. квартал / quarter 2008</u>									
1-2. квартал / quarter 2007									
		92,8	87,2	78,3	71,7	144,1	136,0	205,5	201,3
Војводина / Vojvodina									
2005	24217	6258	664561	51648	10048	213	13309345	18646	
2006	30908	8107	777312	61470	10679	228	13467903	19644	
2007	38227	10314	864900	68036	12394	262	12033903	16827	
2006	2. квартал / quarter	7453	1977	193682	15790	5031	95	3643928	5236
	3. квартал / quarter	8112	2043	188864	14866	1685	39	3424230	5051
	4. квартал / quarter	8664	2284	223827	17012	2503	61	3748619	5455
2007	1. квартал / quarter	8066	2187	207404	16577	2128	48	2857067	4387
	2. квартал / quarter	8426	2278	211326	17073	4645	90	3695162	5127
	3. квартал / quarter	10574	2842	204919	15949	2655	58	2690457	3530
	4. квартал / quarter	11161	3007	241251	18437	2966	66	2791217	3782
2008	1. квартал / quarter	9530	2737	217416	16804	2857	70	2803648	4461
	2. квартал / quarter	9019	2378	176636	13327	5838	120	4333126	6889
<u>1-2. квартал / quarter 2008</u>									
1-2. квартал / quarter 2007									
		112,5	114,6	94,1	89,5	128,4	137,7	108,9	119,3

Испоручена товна стока и живина
Delivered fattened livestock and poultry

	Говеда / Cattle		Свиње / Pigs		Овце / Sheep		Живина / Poultry		
	број Number	тежина, t Weight, t	број Number	тежина, t Weight, t	број Number	тежина, t Weight, t	број Number	тежина, t Weight, t	
Република Србија / Republic of Serbia									
2005	21641	9677	700960	64054	4687	174	9078127	16910	
2006	27598	12547	788978	74670	5094	179	9987839	19098	
2007	39582	19729	880486	84377	5339	227	8807808	16663	
2006	2. квартал / quarter	7615	3353	194346	18933	42	2496140	4671	
	3. квартал / quarter	8176	3853	207442	18944	33	2584126	4875	
	4. квартал / quarter	6112	2883	219848	20812	64	2828376	5594	
2007	1. квартал / quarter	9969	4740	208104	20297	2168	1936800	3810	
	2. квартал / quarter	9141	4475	209446	20382	1258	2436983	4664	
	3. квартал / quarter	10416	5541	218580	20433	606	2331703	4251	
	4. квартал / quarter	10056	4973	244356	23265	1307	2102322	3938	
2008	1. квартал / quarter	7285	3432	226674	22013	596	2167023	4617	
	2. квартал / quarter	6977	3317	213719	20438	1238	2905570	5700	
<u>1-2. квартал / quarter 2008</u>		74,6	73,2	105,5	104,4	53,5	38,7	116,0	121,7
1-2. квартал / quarter 2007									
Централна Србија / Central Serbia									
2005	11116	5046	154110	13801	2385	77	1291858	2631	
2006	17656	8019	189857	18618	2432	82	2430764	4888	
2007	29380	14646	208848	20451	2176	81	2710244	5216	
2006	2. квартал / quarter	4630	1995	49519	4852	532	637573	1230	
	3. квартал / quarter	5091	2450	44379	4197	379	554553	1076	
	4. квартал / quarter	3703	1790	58302	5978	1177	761707	1681	
2007	1. квартал / quarter	7815	3745	51891	5158	674	534466	1118	
	2. квартал / quarter	6327	3133	53230	5263	718	635836	1313	
	3. квартал / quarter	7942	4274	48086	4682	294	974830	1699	
	4. квартал / quarter	7296	3494	55641	5348	490	565112	1085	
2008	1. квартал / quarter	5002	2391	49463	4806	268	494531	924	
	2. квартал / quarter	4506	2141	47025	4382	356	467495	916	
<u>1-2. квартал / quarter 2008</u>		67,2	65,9	91,8	88,2	44,8	31,6	82,2	75,7
1-2. квартал / quarter 2007									
Војводина / Vojvodina									
2005	10525	4631	546850	50253	2302	97	7786269	14279	
2006	9942	4528	599121	56052	2662	97	7557075	14210	
2007	10202	5083	671638	63926	3163	146	6097564	11446	
2006	2. квартал / quarter	2985	1358	144827	14082	822	1858567	3441	
	3. квартал / quarter	3085	1403	163063	14747	504	2029573	3799	
	4. квартал / quarter	2409	1093	161546	14833	592	2066669	3913	
2007	1. квартал / quarter	2154	995	156213	15139	1494	1402334	2692	
	2. квартал / quarter	2814	1342	156216	15119	540	1801147	3350	
	3. квартал / quarter	2474	1267	170494	15751	312	1356873	2552	
	4. квартал / quarter	2760	1479	188715	17917	817	1537210	2852	
2008	1. квартал / quarter	2283	1041	177211	17207	328	1672492	3693	
	2. квартал / quarter	2471	1176	166694	16056	882	2438075	4784	
<u>1-2. квартал / quarter 2008</u>		95,7	94,9	110,1	109,9	59,5	42,9	128,3	140,3
1-2. квартал / quarter 2007									

ШУМАРСТВО / FORESTRY

Производња и продаја шумских сортимената
Forest assortments production and sales

	Произведени сортименти, m ³ / Produced assortments, m ³						
	Република Србија / Republic of Serbia			Трупци за резање / Sawlogs for cutting			
	укупно Total	централна Србија Central Serbia	Војводина Vojvodina	Храста Oak	букве Beech	четинара Conifers	осталих лишћара Other broadleaved
2005	1 662 569	1 150 418	512 151	23 888	242 225	112 087	161 457
2006	1 780 220	1 202 656	577 564	18 416	258 392	115 634	181 661
2007	1 651 475	1 065 226	586 249	22 929	254 884	111 281	184 165
∅ I - VII 2007	136 695	84 086	52 609	1 993	20 500	9 216	17 304
∅ I - VII 2008	150 408	96 740	53 668	2 445	22 725	11 688	16 141
2007 VII	135 751	84 024	51 727	535	12 135	11 148	19 242
VIII	168 406	117 724	50 682	1 230	22 158	13 223	17 024
IX	144 910	103 679	41 231	1 078	21 011	9 112	13 656
X	159 033	114 204	44 829	2 396	26 018	9 794	14 295
XI	115 127	69 068	46 059	3 267	19 727	6 967	9 806
XII	107 135	71 947	35 188	1 010	22 472	7 670	8 257
2008 I	139 781	75 889	63 892	6 706	24 624	7 501	14 854
II	187 060	119 368	67 692	1 746	31 163	11 975	20 520
III	159 898	102 439	57 459	2 194	28 425	10 684	17 676
IV	138 726	99 768	38 958	2 245	28 097	12 403	12 935
V	141 863	94 315	47 548	1 071	19 431	14 851	12 286
VI	137 304	87 122	50 182	1 083	13 643	11 862	16 985
VII	148 223	98 279	49 944	2 069	13 695	12 541	17 732
I - VII 2008	115,8	116,2	115,2	122,7	110,9	126,8	93,3
I - VII 2007							

	Произведени сортименти, m ³ / Produced assortments, m ³					Продаја сортимената, m ³ Sale of assortments, m ³
	трупци за фурнир и љуштење Sawlogs for veneer and peeling	рудничко дрво Pitprops	целулозно дрво Woodpulp	огревно дрво Fuelwood	остало дрво Other wood	
2005	175 847	8 621	111 409	788 513	38 522	1 640 048
2006	204 171	12 268	121 791	825 536	42 351	1 743 976
2007	217 032	12 323	80 793	734 932	33 136	1 648 740
∅ I - VII 2007	18 792	949	7 257	58 197	2 487	123 272
∅ I - VII 2008	21 552	5 459	7 364	55 591	7 443	143 086
2007 VII	22 982	1 039	6 892	59 261	2 517	170 554
VIII	22 804	1 052	6 976	81 666	2 273	193 711
IX	16 556	453	6 677	73 504	2 863	177 888
X	17 969	920	6 375	77 862	3 404	177 820
XI	14 474	1 667	4 483	52 010	2 726	132 991
XII	13 682	1 585	5 483	42 514	4 462	103 423
2008 I	25 721	3 064	6 243	44 957	6 111	93 249
II	27 126	6 843	8 939	67 442	11 306	134 086
III	23 946	6 809	7 693	57 885	4 586	125 913
IV	14 558	6 049	5 922	51 689	4 828	133 535
V	17 408	6 130	6 970	56 715	7 001	168 401
VI	21 012	4 512	7 842	51 371	8 994	165 066
VII	21 091	4 803	7 938	59 075	9 279	181 355
I - VII 2008	114,7	574,9	101,5	95,5	299,3	116,1
I - VII 2007						

ИНДУСТРИЈА / INDUSTRY

Индекси индустријске производње, по секторима
Indices of industrial production, by sections

∅ 2007=100

	Индустрија – укупно <i>Industry – total</i>	Вађење руда и камена <i>Mining and quarrying</i>	Прерађивачка индустрија <i>Manufacturing</i>	Произв. и дистр. ел. енергије, гаса и воде <i>Electricity, gas and water supply</i>
Република Србија / Republic of Serbia				
2005	92,1	97,2	91,0	95,1
2006	96,4	100,6	95,9	97,3
2007	100,0	100,0	100,0	100,0
∅ I - VII 2007	96,1	96,4	95,9	96,1
∅ I - VII 2008	100,1	100,2	100,0	100,5
2007 VII	98,2	104,5	99,5	90,9
VIII	99,8	100,1	102,2	89,7
IX	99,7	103,4	101,8	89,8
X	112,5	110,0	113,1	110,8
XI	105,7	104,1	104,2	112,2
XII	110,4	106,3	107,1	125,1
2008 I	91,0	102,1	81,5	126,7
II	97,8	99,4	93,8	113,9
III	103,6	107,6	102,8	105,8
IV	99,5	99,7	102,2	88,4
V	102,2	91,9	106,7	86,9
VI	103,3	93,0	108,2	86,2
VII	103,5	107,8	105,0	95,6
I - VII 2008				
I - VII 2007	104,2	103,9	104,3	104,6
Централна Србија / Central Serbia				
2005	90,9	94,4	88,8	98,4
2006	96,1	99,3	94,8	98,5
2007	100,0	100,0	100,0	100,0
∅ I - VII 2007	98,8	94,6	99,9	97,2
∅ I - VII 2008	101,9	100,5	102,1	101,7
2007 VII	101,9	104,8	105,5	92,5
VIII	99,1	98,3	103,4	88,6
IX	95,6	106,1	97,9	87,5
X	106,7	114,1	105,4	108,4
XI	100,5	108,3	95,3	111,8
XII	106,4	110,7	99,4	123,2
2008 I	93,6	104,9	79,9	125,6
II	100,1	104,3	94,1	114,1
III	105,1	110,8	103,4	108,2
IV	99,6	99,7	103,3	90,1
V	102,9	85,9	110,1	88,4
VI	104,3	87,4	112,4	87,8
VII	107,3	110,4	111,0	97,4
I - VII 2008				
I - VII 2007	103,1	106,2	102,2	104,6
Војводина / Vojvodina				
2005	94,6	102,5	94,1	85,3
2006	97,3	103,0	97,6	63,3
2007	100,0	100,0	100,0	100,0
∅ I - VII 2007	90,6	99,8	90,5	65,1
∅ I - VII 2008	96,7	99,8	97,1	69,0
2007 VII	91,2	103,9	91,3	45,5
VIII	101,2	103,2	100,7	118,7
IX	107,6	98,8	107,3	151,8
X	123,5	103,1	123,8	175,0
XI	115,5	97,0	116,6	122,7
XII	117,6	99,0	117,8	176,0
2008 I	86,0	97,3	83,8	157,1
II	93,5	91,1	93,4	107,9
III	100,9	102,0	102,0	39,7
IV	99,5	99,8	100,6	42,1
V	100,9	102,2	102,0	44,7
VI	101,4	102,6	102,5	45,1
VII	96,3	103,5	96,9	46,7
I - VII 2008				
I - VII 2007	106,7	100,0	107,3	106,0

Индекси залиха индустријских производа, по секторима
Indices of industrial products' stocks, by sections

∅ 2007=100

	Индустрија - укупно <i>Industry - total</i>	Вађење руда и камена <i>Mining and quarrying</i>	Прерађивачка индустрија <i>Manufacturing</i>	Произв. и дистри. ел. енергије, гаса и воде <i>Electricity, gas and water supply</i>
Република Србија / Republic of Serbia				
2006	94,7	102,0	94,4	-
2007	100,0	100,0	100,0	-
∅ I - VII 2007	100,5	98,0	100,6	-
∅ I - VII 2008	103,1	109,3	102,9	-
2007 VII	94,4	102,6	94,2	-
VIII	89,7	101,5	89,4	-
IX	93,2	102,6	93,0	-
X	101,0	104,8	100,9	-
XI	105,8	101,3	106,0	-
XII	106,8	103,7	106,9	-
2008 I	107,4	100,5	107,6	-
II	105,2	106,2	105,2	-
III	104,4	106,9	104,3	-
IV	103,2	109,3	103,0	-
V	102,1	109,1	101,9	-
VI	101,1	115,0	100,7	-
VII	98,4	117,9	97,8	-
I - VII 2008				
I - VII 2007	102,6	111,5	102,3	-
Централна Србија / Central Serbia				
2006	100,9	99,8	101,0	-
2007	100,0	100,0	100,0	-
∅ I - VII 2007	101,4	97,3	101,5	-
∅ I - VII 2008	101,1	111,7	100,6	-
2007 VII	102,2	100,0	102,3	-
VIII	96,3	100,6	96,1	-
IX	96,0	104,6	95,6	-
X	98,3	104,4	98,1	-
XI	99,9	104,4	99,7	-
XII	100,1	105,2	99,8	-
2008 I	98,8	104,8	98,5	-
II	100,2	107,3	99,9	-
III	100,5	109,5	100,1	-
IV	101,0	111,9	100,5	-
V	101,8	112,3	101,3	-
VI	102,3	114,3	101,8	-
VII	103,0	121,4	102,1	-
I - VII 2008				
I - VII 2007	99,7	114,8	99,1	-
Војводина / Vojvodina				
2006	88,3	112,9	88,0	-
2007	100,0	100,0	100,0	-
∅ I - VII 2007	99,4	101,6	99,4	-
∅ I - VII 2008	105,4	98,0	105,5	-
2007 VII	85,3	115,1	85,0	-
VIII	82,0	106,0	81,8	-
IX	90,0	93,0	90,0	-
X	104,0	107,0	104,0	-
XI	112,7	86,4	113,0	-
XII	114,7	96,9	114,9	-
2008 I	117,4	80,0	117,8	-
II	111,1	101,2	111,2	-
III	108,9	94,4	109,1	-
IV	105,8	96,9	105,9	-
V	102,4	93,8	102,5	-
VI	99,6	118,6	99,4	-
VII	93,0	101,1	92,9	-
I - VII 2008				
I - VII 2007	106,0	96,5	106,1	-

Индекси индустријске производње, по подсекторима
Indices of industrial production, by sub-sections

∅ 2007=100

	Индустрија - укупно <i>Industry - total</i>	Вађење енергетских сировина <i>Mining and quarrying of energy producing commodities</i>	Вађење осталих сировина и материјала <i>Mining and quarrying of other raw materials</i>	Производња прехрамбених производа, пића и дувана <i>Production of food products, beverages and tobacco</i>	Производња текстила и текстилних производа <i>Production of textiles and textile products</i>	Прерада коже и производња предмета од коже <i>Manufacture of leather and leather products</i>
2006	96,4	101,3	97,4	95,1	110,7	102,2
2007	100,0	100,0	100,0	100,0	100,0	100,0
∅ I - VII 2007	96,1	96,7	95,5	92,7	100,8	104,9
∅ I - VII 2008	100,1	99,7	102,8	92,9	90,6	97,6
2007 VII	98,2	101,5	119,9	96,2	81,7	103,0
VIII	99,8	96,8	117,3	100,7	93,8	63,4
IX	99,7	100,9	116,7	104,8	98,6	86,3
X	112,5	107,9	121,3	123,4	103,9	107,2
XI	105,7	106,1	94,1	110,3	107,3	105,8
XII	110,4	111,0	81,7	112,1	90,9	103,1
2008 I	91,1	111,9	50,8	79,7	74,4	92,4
II	97,8	104,6	72,6	82,6	98,6	111,2
III	103,6	110,0	94,8	93,5	105,4	108,4
IV	99,5	95,6	121,2	91,5	101,3	91,1
V	102,2	83,6	135,3	101,2	88,9	94,2
VI	103,3	86,9	124,9	103,7	87,1	104,7
VII	103,5	105,7	119,3	99,5	74,8	78,8
I - VII 2008						
I - VII 2007	104,2	103,1	107,6	100,2	89,9	93,0

Индекси индустријске производње, по подсекторима (наставка)
Indices of industrial production, by sub-sections (continued)

∅ 2007=100

	Прерада дрвета и производи од дрвета <i>Manufacture of wood and wood products</i>	Производња целулозе, папира и произв. од папира, издавачка делатност и штампање <i>Manufacture of pulp, paper and paper products, publishing and printing</i>	Производња кокса, деривата нафте и нуклеарног горива <i>Manufacture of coke, oil derivatives products and nuclear fuel</i>	Производња хемикалија, хемијских производа, вештачких и синтетичких влакана <i>Manufacture of chemicals, chemical products, artificial and synthetic fibers</i>	Производња производа од гуме и производа од пластичних маса <i>Manufacture of rubber and plastic products</i>	Производња производа од осталих неметалних минерала <i>Manufacture of other non-metal minerals</i>
2006	80,6	89,5	103,3	95,2	92,6	99,7
2007	100,0	100,0	100,0	100,0	100,0	100,0
∅ I - VII 2007	106,4	97,6	94,6	92,0	96,8	95,2
∅ I - VII 2008	86,6	104,7	99,2	104,2	103,8	89,3
2007 VII	104,2	105,6	105,3	86,4	101,4	107,5
VIII	93,3	108,0	100,9	102,3	91,5	120,6
IX	101,3	91,1	97,5	105,0	106,7	119,5
X	105,0	97,1	111,3	117,2	120,7	114,5
XI	88,7	110,9	108,0	110,6	105,6	97,8
XII	66,7	110,0	120,3	121,8	98,0	80,9
2008 I	53,7	90,6	101,7	78,9	79,7	53,0
II	76,3	99,5	96,2	106,5	91,7	69,1
III	97,2	98,6	104,5	118,6	108,9	77,1
IV	95,8	105,5	102,8	107,1	109,2	96,6
V	95,7	115,1	90,7	108,1	114,8	108,2
VI	93,9	115,7	98,2	106,3	115,4	105,9
VII	94,0	111,1	99,6	103,1	106,9	114,3
I - VII 2008						
I - VII 2007	81,4	107,3	104,9	113,3	107,2	93,8

Индекси индустријске производње, по подсекторима (наставка)
Indices of industrial production, by sub-sections (continued)

∅ 2007=100

	Производња основних метала и стандардних металних производа <i>Production of basic metals and standard metal products</i>	Производња машина и уређаја, на другом месту непоменути <i>Production of machinery and equipment not mentioned elsewhere</i>	Производња електричних и оптичких инструмената <i>Production of electrical and optical equipment</i>	Производња саобраћајних средстава <i>Production of transport equipment</i>	Прерађивачка индустрија, на другом месту непоменути <i>Manufacturing not mentioned elsewhere</i>	Производња и снабдевање електричном енергијом, гасом и водом <i>Electricity, gas and water supply</i>
2006	99,6	84,2	95,9	96,2	93,9	97,3
2007	100,0	100,0	100,0	100,0	100,0	100,0
∅ I - VII 2007	105,2	90,2	93,5	97,0	102,8	96,1
∅ I - VII 2008	116,2	99,6	101,6	108,5	98,1	100,5
2007 VII	109,0	115,9	108,4	97,6	99,2	90,9
VIII	109,1	109,9	106,7	92,1	86,1	89,7
IX	82,1	127,6	102,2	102,4	107,3	89,8
X	90,5	118,0	113,0	112,7	114,8	110,8
XI	84,3	103,8	110,1	99,1	90,8	112,2
XII	97,9	109,0	114,3	115,3	80,8	125,1
2008 I	98,9	68,8	88,1	73,3	77,0	126,7
II	111,5	91,1	106,9	98,1	91,8	119,9
III	119,4	114,4	101,5	93,3	97,4	105,8
IV	119,8	102,3	102,9	119,5	97,9	88,4
V	122,3	100,3	106,6	124,3	103,4	86,9
VI	121,0	115,3	101,2	131,4	109,3	86,2
VII	121,0	97,9	106,6	128,5	110,8	95,6
I - VII 2008						
I - VII 2007	110,5	110,4	108,7	111,9	95,4	104,6

Индекси индустријске производње, по економској намени
Indices of industrial production, by (economic) destination

∅ 2007=100

	Индустрија - укупно <i>Industry - total</i>	Енергија <i>Energy</i>	Интермедијарни производи, осим енергије <i>Intermediate goods, energy excluded</i>	Капитални производи <i>Capital goods</i>	Трајни производи за широку потрошњу <i>Durable consumer goods</i>	Нетрајни производи за широку потрошњу <i>Non-durable consumer goods</i>
Република Србија / Republic of Serbia						
2006	96,4	98,8	95,3	94,9	84,0	96,8
2007	100,0	100,0	100,0	100,0	100,0	100,0
∅ I - VII 2007	96,1	96,0	99,5	95,1	97,5	92,8
∅ I - VII 2008	100,1	100,2	105,8	107,3	84,2	95,5
2007 VII	98,2	94,7	104,7	104,8	111,3	92,6
VIII	99,8	92,4	107,2	98,4	98,0	99,4
IX	99,7	92,9	99,3	109,0	116,4	102,0
X	112,5	110,3	107,1	111,6	118,2	118,6
XI	105,7	110,5	94,1	103,1	96,2	113,9
XII	110,4	121,9	95,5	112,5	89,0	116,7
2008 I	91,0	120,8	81,9	79,6	65,2	80,8
II	97,8	109,9	95,9	104,2	78,9	91,0
III	103,6	106,4	110,6	106,9	84,7	96,7
IV	99,5	91,6	112,9	109,8	85,2	93,6
V	102,2	86,7	117,1	113,2	85,9	101,0
VI	103,3	87,9	111,9	121,4	95,5	105,6
VII	103,5	98,0	110,4	117,6	95,0	100,2
I - VII 2008						
I - VII 2007	104,2	104,4	106,3	112,8	86,4	102,9
Централна Србија / Central Serbia						
2006	96,1	98,8	96,2	91,3	84,0	95,8
2007	100,0	100,0	100,0	100,0	100,0	100,0
∅ I - VII 2007	98,8	96,7	102,3	93,6	97,2	99,0
∅ I - VII 2008	101,9	101,3	109,6	106,5	83,9	95,7
2007 VII	101,9	93,6	107,3	102,1	110,1	104,0
VIII	99,1	89,1	107,5	101,8	96,4	101,3
IX	95,6	89,9	93,0	108,7	117,3	97,8
X	106,7	109,0	101,2	114,3	119,3	105,5
XI	100,5	112,0	88,2	103,1	96,3	101,2
XII	106,4	122,7	94,0	116,7	90,7	101,8
2008 I	93,6	124,8	85,0	74,2	67,0	76,7
II	100,1	113,9	99,7	102,8	78,9	87,0
III	105,1	109,3	112,8	102,5	84,0	95,8
IV	99,6	90,4	115,4	108,6	84,5	92,3
V	102,9	85,9	122,2	115,7	85,9	100,4
VI	104,3	86,2	116,5	122,4	94,0	109,2
VII	107,3	98,7	114,5	120,6	94,4	108,1
I - VII 2008						
I - VII 2007	103,1	104,8	107,1	113,8	86,3	96,7
Војводина / Vojvodina						
2006	97,3	98,8	93,5	113,1	83,7	98,0
2007	100,0	100,0	100,0	100,0	100,0	100,0
∅ I - VII 2007	90,6	93,3	94,3	100,6	100,0	86,6
∅ I - VII 2008	96,7	96,2	98,4	109,4	87,0	95,2
2007 VII	91,2	98,3	99,5	115,3	123,3	81,2
VIII	101,2	103,7	106,9	85,5	113,9	97,7
IX	107,6	103,4	111,9	110,2	108,5	106,3
X	123,5	114,9	118,4	101,0	108,8	131,6
XI	115,5	105,7	105,5	102,9	96,4	126,3
XII	117,7	119,3	98,2	95,9	72,6	131,5
2008 I	86,0	107,1	75,7	97,8	47,4	84,7
II	93,5	96,2	88,3	107,8	79,5	94,9
III	100,9	96,6	106,4	123,0	92,0	97,6
IV	99,5	95,4	107,9	113,9	92,0	94,9
V	100,9	89,4	107,0	102,9	85,8	101,6
VI	101,4	93,6	102,9	116,6	110,4	102,0
VII	96,3	95,5	102,4	105,1	100,9	92,2
I - VII 2008						
I - VII 2007	106,7	103,1	104,4	108,8	87,0	109,9

ГРАЂЕВИНАРСТВО / CONSTRUCTION

Индекси вредности изведених радова, броја радника (на градилиштима) и часова рада на градилиштима на територији Републике Србије
Indices of values of construction works executed, number of workers (on construction sites) and hours worked on construction sites on the territory of the Republic of Serbia

∅ 2007=100

	Вредност изведених грађевинских радова Value of construction works executed			Број радника на градилиштима Number of workers on construction sites			Часови рада на градилиштима Hours worked on construction sites		
	Република Србија / Republic of Serbia			Република Србија / Republic of Serbia			Република Србија Republic of Serbia		
	укупно Total	централна Србија Central Serbia	Војводина Vojvodina	укупно Total	централна Србија Central Serbia	Војводина Vojvodina	укупно Total	централна Србија Central Serbia	Војводина Vojvodina
2005	62,7	63,3	61,3	102,4	107,0	88,5	96,7	99,3	88,1
2006	79,7	82,3	72,3	99,9	105,4	83,3	97,5	100,7	87,1
2007 ¹⁾	100,0	100,0	100,0	100,0	100,0	100,0	100,0	100,0	100,0
2006									
2. квартал / quarter	67,1	69,6	60,1	97,7	98,9	94,4	97,5	97,6	97,4
3. квартал / quarter	108,3	110,2	102,9	105,0	107,1	99,5	106,3	107,2	103,8
4. квартал / quarter	127,7	130,3	120,2	106,7	107,7	104,0	109,8	109,8	109,6
2007									
1. квартал / quarter	55,2	56,5	51,5	89,9	90,2	88,9	83,7	83,2	85,2
2. квартал / quarter	92,2	92,5	91,4	100,6	100,7	100,4	100,2	100,2	100,2
3. квартал / quarter	119,0	119,9	116,4	104,6	104,2	105,5	107,9	108,2	107,2
4. квартал / quarter	133,6	131,1	140,8	104,7	104,7	105,2	108,1	108,4	107,2
2008									
1. квартал / quarter	62,3	62,8	60,2	89,6	90,4	86,9	84,2	84,4	83,1
2. квартал / quarter	107,0	109,8	98,3	102,1	104,2	95,9	104,3	106,7	96,7
I - VI 2008									
I - VI 2007	114,9	115,9	111,0	100,6	101,9	96,6	102,5	104,1	96,9

¹⁾ Претходни подаци. / Previous data.

Индекси вредности уговорених и изведених радова на територији Републике Србије
Indices of values of new contracts and values of works executed on the territory of the Republic of Serbia

∅ 2007=100

	Вредност уговорених радова Value of new contracts			Вредност изведених радова / Value of construction works done					
				Република Србија / Republic of Serbia					
	Република Србија / Republic of Serbia			текуће цене / Current prices			сталне цене / Constant prices		
укупно Total	централна Србија Central Serbia	Војводина Vojvodina	укупно Total	зграде Buildings	остале грађевине Civil engineering	укупно Total	зграде Buildings	остале грађевине Civil engineering	
2005	61,8	63,5	57,5	62,7	69,8	55,8	75,9	84,4	67,5
2006	79,3	77,2	84,3	79,7	80,0	79,5	84,1	84,4	83,9
2007 ¹⁾	100,0	100,0	100,0	100,0	100,0	100,0	100,0	100,0	100,0
2006									
2. квартал / quarter	73,1	61,3	105,4	67,1	68,1	66,7	71,3	72,3	70,8
3. квартал / quarter	109,5	102,3	128,9	108,3	92,9	115,2	112,0	96,1	119,1
4. квартал / quarter	120,9	119,6	124,1	127,7	108,0	136,5	131,6	111,4	140,7
2007									
1. квартал / quarter	93,0	85,9	113,0	55,2	65,9	50,4	56,0	66,9	51,2
2. квартал / quarter	94,2	91,2	101,9	92,2	96,8	90,2	92,7	97,3	90,6
3. квартал / quarter	108,7	112,5	98,6	119,0	114,6	121,0	118,2	113,8	120,1
4. квартал / quarter	103,9	110,2	86,5	133,6	122,7	138,4	132,0	121,2	136,8
2008									
1. квартал / quarter	85,1	75,8	110,6	62,3	73,2	57,4	60,7	71,3	56,0
2. квартал / quarter	102,5	100,7	107,8	107,0	101,2	109,7	102,1	96,5	104,6
I - VI 2008									
I - VI 2007	100,2	99,6	101,6	114,9	107,2	118,8	109,7	102,4	113,5

¹⁾ Претходни подаци. / Previous data.

Индекси броја и површине завршених станова и броја незавршених станова на територији Републике Србије
Indices of number and floor area of completed and number of non-completed dwellings on the territory of the Republic of Serbia

∅ 2007=100

	Завршени станови / Dwellings completed						Број незавршених станова Number of non-completed dwellings			
	укупно / Total		централна Србија Central Serbia		Војводина / Vojvodina		укупно Total	централна Србија Central Serbia	Војводина Vojvodina	
	број Number	површина Floor area	број Number	површина Floor area	број Number	површина Floor area				
2005	86,2	93,9	90,8	95,9	68,7	85,5	105,0	133,6	83,7	
2006	95,3	98,9	95,5	97,4	94,6	105,7	100,3	125,6	85,4	
2007 ¹⁾	100,0	100,0	100,0	100,0	100,0	100,0	100,0	100,0	100,0	
2006	2. квартал / quarter	47,5	51,6	42,4	53,2	63,5	46,2	125,0	132,4	101,7
	3. квартал / quarter	82,1	97,6	36,0	35,3	228,3	318,0	123,7	132,2	96,8
	4. квартал / quarter	158,2	159,0	166,7	171,6	131,3	114,6	105,0	108,2	94,8
2007	1. квартал / quarter	65,2	63,5	62,3	64,2	74,3	60,9	101,5	106,3	86,7
	2. квартал / quarter	82,3	89,4	99,4	106,6	27,9	28,7	101,8	103,1	97,5
	3. квартал / quarter	61,9	61,2	71,2	68,3	32,3	36,2	110,0	105,6	123,8
	4. квартал / quarter	190,7	185,9	167,1	160,9	265,5	274,2	86,7	85,0	92,1
2008	1. квартал / quarter	28,3	25,1	21,9	18,6	48,7	48,0	104,6	107,3	96,1
	2. квартал / quarter	83,0	89,4	104,5	111,0	14,8	13,3	100,1	98,9	104,1
I - VI 2008		75,5	74,9	78,1	75,9	62,1	68,5	98,4	95,9	106,7
I - VI 2007										

¹⁾ Претходни подаци. / Previous data.

Индекси вредности радова, броја радника на градилиштима и часова рада на градилиштима извођача из Републике Србије
Indices of value of construction works, number of workers on construction sites and hours of work on construction sites of contractors from Republic of Serbia

∅ 2007=100

	Вредност нових уговорених радова Value of new contracts	Вредност изведених грађевинских радова Value of construction works done			Вредност изведених радова у иностранству Value of construction works done abroad	Број радника на градилиштима Number of workers on construction sites	Часови рада на градилиштима Hours worked on construction sites	
		укупно Total	од тога извођача из: Thereof from:					
			централне Србије Central Serbia	Војводине Vojvodina				
2005	59,5	62,9	66,5	52,2	67,6	101,6	96,5	
2006	82,5	80,5	85,7	64,6	97,8	100,1	98,3	
2007 ¹⁾	100,0	100,0	100,0	100,0	100,0	100,0	100,0	
2006	2. квартал / quarter	80,2	69,0	71,4	60,0	98,3	99,5	98,5
	3. квартал / quarter	122,1	108,4	109,1	105,7	109,2	106,7	107,9
	4. квартал / quarter	131,7	127,7	129,3	121,5	128,3	108,4	111,5
2007	1. квартал / quarter	87,1	57,5	59,5	49,3	93,0	91,2	85,2
	2. квартал / quarter	101,8	92,5	93,2	90,0	97,6	100,9	100,7
	3. квартал / quarter	114,3	117,3	118,2	113,7	90,9	103,7	106,9
	4. квартал / quarter	96,9	132,6	128,9	146,8	118,2	104,0	107,0
2008	1. квартал / quarter	99,5	62,6	62,2	64,2	67,6	89,0	83,7
	2. квартал / quarter	103,5	106,2	106,8	103,8	93,1	101,6	103,5
I - VI 2008		107,5	112,5	110,6	120,4	84,3	99,2	100,7
I - VI 2007								

¹⁾ Претходни подаци. / Previous data.

Индекси вредности уговорених и изведених радова извођача из Републике Србије
Indices of values of new contracts and values of construction works done from Republic of Serbia

∅ 2007=100

	Вредност уговорених радова Value of new contracts			Вредност изведених радова / Value of construction works done					
				Република Србија / Republic of Serbia					
	Република Србија / Republic of Serbia			текуће цене / Current prices			сталне цене / Constant prices		
	укупно Total	централна Србија Central Serbia	Војводина Vojvodina	укупно Total	зграде Buildings	остале грађевине Civil engineering	укупно Total	зграде Buildings	остале грађевине Civil engineering
2005	59,5	62,2	51,8	62,9	70,7	55,3	76,1	85,5	66,9
2006	82,5	87,5	73,9	80,5	80,9	80,1	84,9	85,3	84,5
2007 ¹⁾	100,0	100,0	100,0	100,0	100,0	100,0	100,0	100,0	100,0
2006 2. квартал / quarter	80,2	80,4	79,6	69,0	72,3	67,5	73,3	76,7	71,6
3. квартал / quarter	122,1	118,3	135,2	108,4	97,9	113,3	112,1	101,2	117,1
4. квартал / quarter	131,7	131,9	131,2	127,7	107,4	137,2	131,7	110,8	141,5
2007 1. квартал / quarter	87,1	83,2	100,6	57,5	68,2	52,5	58,3	69,2	53,2
2. квартал / quarter	101,8	104,0	94,0	92,5	97,9	90,0	93,0	98,4	90,5
3. квартал / quarter	114,3	115,9	108,6	117,3	111,2	120,2	116,5	110,4	119,4
4. квартал / quarter	96,9	96,9	96,8	132,6	122,7	137,3	131,1	121,3	135,7
2008 1. квартал / quarter	99,5	98,5	103,0	62,6	72,2	58,1	61,0	70,4	56,6
2. квартал / quarter	103,5	103,8	102,4	106,2	97,2	110,4	101,3	92,7	105,4
I - VI 2008	107,5	108,1	105,5	112,5	102,0	118,3	107,5	97,4	113,0
I - VI 2007									

¹⁾ Претходни подаци. / Previous data.
Индекси издатих грађевинских дозвола у Републици Србији
Indices of issued building permits in Republic of Serbia

∅ 2007=100

	Број издатих дозвола Number of issued building permits					Бруто површина зграда Gross area of buildings		Станови према издатим дозволама Dwellings of issued building permits			
	укупно Total	зграде Buildings		остале грађевине Civil engineering				број Number		корисна површина Useful area	
		укупно Total	нове New	укупно Total	нове New	укупно Total	нове New	укупно Total	нове New	укупно Total	нове New
2006	89,0	89,0	89,0	87,0	108,0	92,0	92,0	85,0	84,0	88,0	88,0
2007	100,0	100,0	100,0	100,0	100,0	100,0	100,0	100,0	100,0	100,0	100,0
∅ I - VII 2007	94,5	95,9	101,0	90,3	90,6	105,5	105,8	102,4	102,8	103,2	103,1
∅ I - VII 2008 ¹⁾	91,0	92,5	94,5	85,6	95,3	91,2	91,5	92,8	92,0	94,8	94,6
2007 VII	113,7	117,7	124,2	99,5	85,0	146,6	148,5	117,5	115,8	126,1	121,8
VIII	109,3	109,1	108,6	110,8	103,9	103,6	102,7	102,9	99,5	107,3	104,7
IX	115,8	112,6	107,6	128,2	123,6	95,9	94,5	94,6	88,8	95,5	93,1
X	121,4	118,9	102,1	131,3	137,0	95,8	93,7	90,8	88,0	89,4	87,1
XI	104,4	103,5	96,4	107,7	112,6	88,7	88,9	106,5	112,8	103,2	108,8
XII	86,7	85,3	76,0	92,3	91,3	77,8	79,6	88,0	91,3	82,3	84,8
2008 ¹⁾ I	58,6	59,4	59,4	55,9	55,9	48,4	49,8	47,6	50,1	50,8	52,8
II	78,7	80,9	84,1	71,3	62,2	64,2	64,8	64,1	66,3	66,2	68,4
III	101,6	105,4	104,9	88,2	89,0	106,5	108,0	119,6	122,6	117,2	121,0
IV	94,8	93,9	99,0	99,0	101,6	89,9	89,7	96,1	94,0	100,9	99,0
V	106,8	107,8	114,8	103,6	122,8	103,8	103,6	106,3	104,8	109,3	108,9
VI	98,1	97,2	102,6	102,1	131,5	113,1	113,4	124,5	123,1	126,0	124,9
VII	98,1	103,1	96,1	80,5	101,6	112,8	111,1	91,7	83,4	92,9	87,3
I - VII 2008 ¹⁾	96,2	96,5	93,4	95,3	105,2	86,5	86,5	90,6	89,6	91,8	91,8
I - VII 2007											

¹⁾ Претходни подаци. / Previous data.

СПОЉНА ТРГОВИНА / EXTERNAL TRADE

Извоз и увоз, по делатности (производни принцип)
Exports and imports, by activity (production principle)

млн. USD / mill. USD

	Јануар - Јул / January - July						
	извоз / Exports			увоз / Imports			
	2007	2008	индекс / Index I - VII 2008 I - VII 2007	2007	2008	индекс / Index I - VII 2008 I - VII 2007	
Укупно	4811,3	6747,9	140,3	9889,4	14153,5	143,1	Total
Пољопривреда, лов и шумарство	251,1	186,3	74,2	241,6	329,4	136,3	Agriculture, hunting and forestry
Пољопривреда, лов и услуге	240,7	175,8	73,0	212,2	301,2	141,9	Agriculture, hunting and services
Узгој, искоришћавање шума и услуге	10,3	10,5	101,2	29,4	28,2	95,9	Forestry, logging and services
Рибарство	0,8	1,5	195,4	20,9	25,8	123,0	Fishing
Улов, узгој рибе и услуге	0,8	1,5	195,4	20,9	25,8	123,0	Fishing, fish farms and services
Вађење руда и камена	32,8	35,4	108,1	1409,3	2069,0	146,8	Mining and quarrying
Вађење угља	6,6	6,7	100,5	25,5	39,8	156,0	Coal mining
Вађење сирове нафте и гаса, услуге	3,8	7,5	200,3	1172,0	1711,5	146,0	Extractions of crude oil and gas, service
Вађење руде метала	17,9	14,0	78,3	179,3	270,4	150,8	Mining of metal ores
Вађење осталих руда и камена	4,4	7,2	161,9	32,5	47,3	145,4	Other mining and quarrying
Прерађивачка индустрија	4456,0	6379,1	143,1	8111,2	11596,3	143,0	Manufacturing
Прехрамбени производи и пиће	647,5	893,9	138,0	312,6	480,5	153,7	Food products and beverages
Дувански производи	19,4	22,4	115,4	50,6	45,8	90,7	Tobacco products
Текстилна предива и тканине	136,2	199,7	146,6	319,3	404,4	126,6	Textile yarns and fabrics
Одевни предмети и крзна	151,7	179,8	118,5	127,8	211,4	165,5	Wearing apparel and fur
Кожа и предмети од коже, обућа	126,3	162,5	128,6	182,4	247,9	135,9	Leather and leather products, footwear
Прерада и производи од дрвета и плуте	108,6	131,1	120,8	150,3	209,0	139,0	Wood and wood and cork products
Целулоза, папир и прерада папира	98,5	131,2	133,2	296,3	381,3	128,7	Pulp, paper and paper products
Издавање, штампање и репродукција	35,6	54,7	153,7	41,7	63,0	151,1	Publishing, printing and reproduction
Кокс и деривати нафте	46,8	102,9	219,8	453,6	882,1	194,4	Coke and oil derivatives
Хемикалије и хемијски производи	459,4	677,1	147,4	1366,6	1892,1	138,4	Chemicals and chemical products
Производи од гуме и пластике	323,9	439,8	135,8	277,7	381,2	137,3	Rubber and plastic products
Производи од осталих минерала	100,6	138,4	137,6	184,2	235,9	128,1	Other mineral products
Основни метали	1165,1	1528,4	131,2	979,8	1254,7	128,1	Basic metals
Метални производи, осим машина	153,8	216,1	140,5	263,5	359,2	136,3	Metal products, machinery excluded
Остале машине и уређаји	261,8	399,4	152,5	1062,1	1579,4	148,7	Other machinery and equipment
Канцеларијске и рачунске машине	20,9	26,8	128,7	177,4	171,6	96,7	Office machinery and computers
Друге електричне машине и апарати	182,3	314,7	172,6	295,6	423,3	143,2	Other el, machinery and appliances
Радио, ТВ и комуникациона опрема	23,9	90,5	379,0	345,4	430,4	124,6	Radio, TV and communication equipment
Прецизни и оптички инструменти	32,8	43,1	131,5	219,2	296,5	135,2	Precision and optical instruments
Моторна возила и приколице	81,3	192,6	236,8	772,4	1243,0	160,9	Motor vehicles and trailers
Остала саобраћајна средства	64,9	130,2	200,6	68,6	146,4	213,4	Other transport equipment
Намештај и слични производи	103,2	137,7	133,4	149,8	220,3	147,0	Furniture and related products
Рециклажа	111,4	165,9	148,8	14,1	36,6	258,7	Recycling
Произв. ел. енергије, гаса и воде	55,5	97,3	175,2	102,0	127,1	124,6	Electricity, gas, and water supply
Електрична енергија, гас и топла вода	55,1	96,3	174,6	101,9	126,4	124,0	Electricity, gas and hot water supply
Пречишћавање и дистрибуција воде	0,4	1,0	253,0	0,1	0,7	536,9	Purification and distribution of water
Послови с некретнинама, изнајмљивање	0,1	2,8	**	0,1	0,4	642,3	Real estate and renting activities
Остале пословне активности	0,1	2,8	**	0,1	0,4	642,3	Other business activities
Др. комуналне, друштвене и личне услуге	0,0	0,0	165,2	0,5	0,6	131,3	Other communal, social and personal services
Спортске, културне и сличне активности	0,0	0,0	165,2	0,5	0,6	131,3	Sport, cultural and other activities
Неразврстано	15,0	45,3	302,7	3,7	4,8	129,7	N.E.C

Вредност индекса ** означава да је тај индекс већи од 1000.
Index value ** indicates that this index is bigger than 1000.

Извоз важнијих роба
Exports of major goods

	Количина у јединици мере Quantity in units of measurement				Вредност, у мил. USD Value, mill. USD				
	2006	2007	јул / July		2006	2007	јул / July		
			2007	2008			2007	2008	
Месо, свеже, t.	10882,3	14577,4	1482,4	891,9	36,9	52,0	5,1	4,6	Meat, fresh, tons
Кукуруз, хиљ. t.	1350,5	415,7	32,7	23,4	179,7	85,1	6,6	7,4	Maize, thousand tons
Слатки бисквити, вафли и галете са ђумбиром, t.	18598,5	18190,3	1359,3	1235,4	43,9	47,1	3,6	3,9	Biscuits, sweet, waffles, etc., tons
Трифле и печурке, t.	1860,8	1612,2	48,5	513,0	20,9	20,8	1,1	1,7	Truffles and mushrooms, tons
Поврће смрзнуто, t.	14669,2	19576,5	2156,0	1250,1	13,8	20,6	2,0	1,9	Vegetables, frozen, tons
Воће свеже, t.	84965,6	146281,8	18054,7	23869,3	32,4	68,3	13,1	23,3	Fruit, fresh, tons
Малине смрзнуте, t.	82320,8	78142,6	7025,6	6449,4	123,9	170,5	16,4	25,4	Raspberries, frozen, tons
Вишње смрзнуте, t.	19192,4	30662,1	7919,4	3638,4	20,4	35,8	9,5	5,1	Sour-cherries, frozen, tons
Сокови од воћа или поврћа, t.	61831,8	59412,0	5554,3	1197,5	45,3	53,3	6,6	2,3	Fruit or vegetable, juice, tons
Шећер, рафинисани, t.	219882,7	186794,6	14672,4	18350,9	155,6	152,0	11,9	16,4	Sugar, refiner, tons
Чоколада, бела, бомбоне и слично, t.	3879,6	3651,4	284,9	329,3	8,7	9,5	0,7	0,9	Chocolate, white, candies, etc., tons
Чоколада, t.	5677,5	6295,7	347,8	412,2	19,5	23,7	1,3	2,0	Chocolate, tons
Паприка, сува, t.	2084,0	3261,5	181,4	47,5	5,9	10,8	0,5	0,3	Fruits "capsicus" or "pimenta", dried
Резанци шећерне репе, отпаци шећерне трске, t.	123900,4	178139,3	439,5	2319,3	11,5	29,6	0,1	0,7	Beet-pulp, bagasse & other waste of sugar manufacture, tons
Пиво од слада, hl.	93703,8	110938,1	12826,9	15691,9	45,0	57,0	6,8	10,8	Malt, beer, hectolitre
Минералне и газиране воде, без шећера, hl.	49642,5	64291,9	11787,5	10458,4	14,8	19,9	3,5	3,7	Mineral and carbonated waters, hectolitre
Вино од свежег грољја, сем пенушаваг, шира, hl.	7507,0	8274,3	614,7	837,5	8,0	10,9	0,8	1,1	Wine of fresh grapes (other than sparkling wine), hectolitre
Дуван, t.	4015,5	4378,4	354,7	359,5	8,3	13,4	1,3	0,8	Tobacco, tons
Сирове коже, t.	11258,2	10466,0	774,4	1104,4	20,9	21,3	1,6	2,4	Raw hides, tons
Стирен бутадиен каучук, t.	26048,8	23588,3	1147,7	1528,6	35,8	38,7	1,9	4,1	Styrene - butadiene rubber, tons
Дрво од букве, хиљ. m³	396,8	66,0	5,8	367,8	19,9	25,6	2,1	2,6	Beech wood, thousands of cubic metre
Целулоза, t.	42309,8	57003,9	5067,9	6314,7	4,0	6,8	0,6	0,9	Pulp, tons
Ложива уља, хиљ. t.	131,3	41,4	8,3	8,7	40,0	14,2	3,0	5,6	Fuel oils, thousand tons
Електрична енергија, GWh	2,0	1,8	0,3	0,2	71,3	106,4	21,3	22,5	Electricity, GWh
Уље рафинисано за исхрану, t.	29631,2	98044,8	8137,1	8001,3	25,2	89,8	6,3	13,7	Oils refined, edible, tons
Метанол (метилалкохол), t.	103549,3	106370,8	7996,3	11926,3	37,0	44,4	2,2	4,5	Methanol, tons
Сирћетна киселина, t.	67736,5	83756,7	7599,6	6742,5	41,1	61,0	6,2	4,3	Acid, vinegar, tons
Лекови за малопродају, t.	11994,3	11318,8	922,9	1104,1	124,6	144,0	10,0	16,2	Medicines, ready, tons
Полиетилен, t.	107861,5	100818,5	9566,6	9227,1	140,1	157,3	15,1	18,1	Polyethylene, tons
Полипропилен, t.	10485,1	15209,1	913,5	1594,8	14,5	22,1	1,4	2,8	Polypropylene, primary, tons

Извоз важнијих роба (наставак)
Exports of major goods (continued)

	Количина у јединици мере Quantity in units of measurement				Вредност, у мил. USD Value, mill. USD				
	2006	2007	јун / July		2006	2007	јун / July		
			2007	2008			2007	2008	
Нове спољне гуме за путничке аутомобиле, хиљ. ком.	5887,1	6500,5	610,7	504,1	131,1	166,5	15,8	19,3	Car tyres, outer, thousand pcs
Вешалице за одела и слично, t.	21288,9	30798,4	3001,4	2193,1	9,6	15,2	1,4	1,3	Coat hangers, etc, tons
Хартија и картон, хиљ. t.	81,1	98,9	8,7	8,6	104,1	137,6	12,9	14,3	Paper and carboard, thousand tons
Керамичке зидарске опеке, t.	170044,8	285835,6	24823,9	20547,9	9,3	18,4	1,6	1,9	Ceramic building bricks, tons
Црепови за грађевинарство од керамике, t.	146743,2	169415,8	17126,5	18471,2	19,8	25,0	2,5	3,4	Ceramic construction roof tiles, tons
Глазиране керамичке плочице, t.	29730,8	46499,6	4679,2	6564,8	11,0	17,1	1,6	2,9	Glazed ceramic tiles, tons
Топло ваљани производи од гвожђа и челика, хиљ. t.	1002,9	1018,7	100,7	95,4	565,4	696,7	73,3	117,0	Hot-rolled iron or steel, products, thousands tons
Ваљани производи превучени калајем, t.	164200,6	188530,8	15677,8	17524,7	140,5	170,5	14,4	20,7	Flat-rolled iron, products tin plated, tons
Бакар и производи, хиљ. t.	55,9	53,1	6,1	4,6	410,6	404,2	49,5	42,4	Copper and products, thousands ton
Плоче, лимови од нелегираног алуминијума, t.	14703,6	13009,0	1271,2	1021,7	46,3	47,4	4,7	4,0	Aluminium plates and sheets non-alloyed, tons
Плоче, лимови од легура алуминијума, t.	29938,3	44240,9	3498,4	3639,9	94,9	161,7	13,1	14,7	Plates, sheets of aluminium alloys, tons
Апарати за загревање, t.	12536,0	10355,2	176,4	200,7	28,2	26,9	0,5	0,7	Heating appliances, tons
Трактори, комад	2213,0	1271,0	110,0	138,0	12,1	10,8	1,0	1,2	Tractors, pieces
Машине и апарати за обраду гуме и пластичне масе, t.	324,5	1223,2	197,9	34,1	2,6	6,1	0,3	0,5	Machinery for rubber and plastics processing, tons
Славине и вентили и сл. уређаји, t.	557,9	688,2	51,3	97,5	5,8	8,3	0,6	1,4	Tapes, valves and simm. appliances, tons
Електрични проводници, t.	13081,4	15802,9	1313,0	1107,2	62,8	84,6	7,0	7,2	Electric conductors, tons
Вагони, ком.	244,0	589,0	68,0	134,0	11,2	35,0	0,7	16,4	Railway and tramway coaches, pieces
Седишта са дрвеним костурима, тапацрана, хиљ. t.	8,8	10,2	1,0	1,0	33,1	46,7	4,1	5,3	Seats with wooden frames, upholstered, thousands tons
Дрвени намештај, t.	24211,6	34736,7	3400,8	3976,3	43,7	71,0	6,5	8,2	Furniture, wooden, tons
Одећа, t.	15364,0	19461,4	1548,9	1900,4	318,6	445,0	36,9	47,8	Clothes, tons
Обућа, хиљ. пари	8352,1	8673,9	800,4	777,3	160,1	204,7	22,2	25,5	Footwear, thousand of pairs
Новине, часописи и слично, t.	5812,4	7545,9	535,5	761,5	21,5	30,1	2,3	3,4	Newspapers, journals and etc., tons
Кутије, сандуци, балони и сл. од пластичних маса, t.	8949,2	11593,1	1692,8	2303,1	21,4	30,5	4,0	6,4	Plastic containers, tons
Покривачи подова, тапети и сл. од пластичних маса, t.	48908,6	53207,1	5302,3	6646,1	99,9	121,2	12,1	17,9	Floor and, wall coverings, etc., plastics, tons
Метле и четке од биљног материјала, t.	4147,3	3679,9	320,2	346,1	5,9	6,5	0,5	0,8	Brooms and brushes of natural materials, tons

Увоз важнијих роба
Imports of major goods

	Количина у јединици мере Quantity in units of measurement				Вредност, у мил. USD Value, mill. USD				
	2006	2007	јул / July		2006	2007	јул / July		
			2007	2008			2007	2008	
Пиринач, t.	13686,8	13243,7	902,2	794,9	6,3	7,3	0,5	0,9	Rice, tons
Поморанџе, t.	28693,8	35259,1	402,7	68,1	13,8	20,7	0,3	0,1	Oranges, tons
Банане, свеже или суве, t.	55849,3	65701,3	2574,2	2022,7	34,8	46,0	1,6	1,4	Bananas, tons
Шећер, рафинисани, t.	16277,9	6853,1	327,1	50,0	7,5	3,3	0,2	0,0	Sugar refined, tons
Кафа, t.	35420,8	35395,5	2763,2	3183,6	60,5	78,7	6,1	8,9	Coffee, tons
Какао, t.	5526,9	5692,2	461,1	511,6	9,4	11,0	1,1	1,4	Cocoa, tons
Чоколада, t.	7299,3	8707,3	529,3	693,3	26,2	36,4	2,0	3,4	Chocolate, tons
Сточна храна (сем жит, у зрну), t.	163343,1	97449,2	3452,7	5663,0	57,7	51,0	2,4	4,9	Feeder (not including cereals in grain), tons
Базе од цитрус воћа, дечија храна и сл., t.	11587,3	12749,9	1082,4	1570,8	53,7	59,4	5,0	8,1	Bases of citrus fruit, infant food and etc. tons
Цигарете, t.	6235,0	3456,0	207,1	277,0	58,3	34,4	2,2	3,6	Cigarettes, tons
Дрво, просто обрађено, хиљ. м³	10255,9	11921,9	1219,7	1992,0	76,4	95,2	8,8	15,6	Wood, rough processes, thousand cubic metres
Памук, t.	2823,5	3286,1	124,1	135,2	3,9	5,0	0,2	0,2	Cotton, tons
Вуна, t.	655,9	555,2	62,1	34,3	2,1	1,9	0,2	0,3	Wool, tons
Кокс и полукокс, хиљ. t.	1034,3	934,2	83,0	104,1	182,3	208,0	18,1	41,0	Coke and semi coke, thousand tons
Нафта сирова, хиљ. t.	2511,8	2586,0	288,7	135,6	1155,0	1317,4	153,0	134,2	Oil, crude thousand tons
Уља за подмазивање, тешка уља, хиљ. t.	64,6	59,3	4,4	5,0	79,0	85,8	7,2	10,4	Oils, lubricant heavy oils, thousand tons
Гас природни, хиљ. t.	1412,4	1453,6	48,8	70,3	552,3	630,9	20,9	42,8	Gas natural, thousand tons
Електрична енергија, GWh	1,8	2,3	0,0	0,1	69,8	171,5	1,8	15,0	Electricity, GWh
Пигменти, лакови, t.	60356,8	70462,2	7017,1	8005,2	106,9	148,5	14,7	18,4	Pigments, varnish, (shellac), tons
Лекови, t.	5583,0	8927,2	1134,1	981,4	298,8	432,1	35,7	52,8	Medicines, tons
Козметички и тоалетни препарати, t.	19621,2	23109,6	1997,6	2147,0	115,8	161,3	13,6	16,5	Cosmetic and toilet preparations, tons
Сапуни, препарати за чишћење, t.	85392,3	89627,6	7842,4	7253,3	114,7	145,0	12,2	14,9	Soaps and prep., cleaning, tons
Ђубрива, хиљ. t.	583,5	752,0	38,6	34,3	131,1	214,2	10,6	17,2	Fertilizers, artificial, thousands ton
Полимери етилена, t.	3951,1	9789,4	794,4	799,6	7,3	21,4	1,8	2,2	Ethylene polymers, tons
Полиацетали, остали полиетри, t.	60318,9	76389,2	7524,6	8205,2	92,5	130,9	12,4	15,9	Poly-acetyls, other polyethers, tons
Пластичне масе, остало, t.	51755,3	64117,8	5513,4	6974,4	89,3	118,9	10,1	14,9	Plastics, other, tons
Плоче од пластичних маса, t.	31378,9	38303,8	3296,1	4241,6	106,0	148,3	12,9	21,6	Plastic plates, tons
Инсектициди, t.	6704,8	8290,6	788,1	833,8	64,8	82,1	3,6	5,8	Insecticides, tons
Реагенси и омекшивачи рубља, t.	1815,1	1593,5	154,5	121,1	25,1	35,3	3,1	5,2	Laundry agents and conditioners, tons
Гуме пнеуматске за аутобусе и камионе, хиљ. ком.	170,6	199,0	15,0	17,4	28,8	37,5	3,3	4,0	Tyres, pneumatic, for buses & lorries, thousand pieces

Увоз важнијих роба (наставак)
Imports of major goods (continued)

	Количина у јединици мере Quantity in units of measurement				Вредност, у мил. USD Value, mill., USD				
	2006	2007	јун / July		2006	2007	јун / July		
			2007	2008			2007	2008	
Плоче иверице и влакнатице, хиљ. м³	13488,3	15854,6	1224,5	1622,4	104,4	145,6	11,8	16,6	Particle boards and fibre boards, thousand of cubic metres
Хартија и картон, хиљ. т.	365,3	428,2	35,3	38,8	390,1	534,8	44,5	56,4	Paper and cardboard, thousand tons
Предиво од текстилних влакана, т.	14692,1	16010,7	1299,6	1219,5	65,1	86,5	6,7	8,6	Textile fibres, yarn, tons
Специјална предива и тканине, т.	7824,4	18874,0	831,8	637,5	44,8	61,7	5,5	5,3	Special yarn and fabrics, tons
Шипке, профили, фазонски челик, т.	394903,6	490097,0	43825,4	40118,2	223,8	351,9	32,7	49,6	Bars, sections, steel, tons
Цеви, шупљи профили од гвожђа, т.	59269,5	103356,8	9647,0	7826,3	79,4	143,0	14,1	16,6	Tubes, pipes and hollow iron profiles, tons
Бакар и производи, т.	25421,1	37666,5	3120,9	3721,1	176,4	277,9	24,3	31,9	Copper and copper products, tons
Алуминијум и производи, т.	94383,7	118023,3	12095,2	10062,1	293,9	398,5	41,1	39,8	Aluminium and aluminium products, tons
Производи од простих метала, т.	34835,1	46824,0	4287,8	4818,0	133,0	209,0	22,7	26,7	Basic metals products, tons
Машине за гуму и пластику, т.	3598,7	4040,3	300,3	337,1	32,9	43,4	5,8	3,7	Rubber and plastic processing machines, tons
Опрема за загревање и хлађење, т.	18989,6	30244,1	4206,6	4649,3	143,9	239,2	28,5	40,9	Heating equipment and refrigerators, tons
Пумпе и компресори, т.	9964,3	14095,0	1376,4	1314,3	105,5	132,9	11,9	17,6	Pumps and compressors, tons
Машине за пуњење боца и газирање пића, т.	568,1	652,6	64,3	65,8	20,8	30,9	4,7	2,7	Bottles fillers, tons
Машине за АОП и јединице, хиљ. ком.	2556,5	3050,0	142,8	179,0	216,5	302,2	18,0	20,2	Automatic data processing machines, thousand of pieces
Делови и прибор машина за АОП, хиљ. ком.	2411,4	3323,2	166,1	165,7	75,7	111,7	8,0	6,4	Parts & accessories for ADP machines, thousand pieces
ТВ пријемници, ком.	509473,0	800908,0	53899,0	172101,1	69,4	130,3	7,5	16,9	Television sets, pieces
Телекомуникациона опрема, т.	3216,7	5130,8	365,6	361,9	230,6	424,3	35,7	40,6	Telecommunication equipment, tons
Аутомобили, путнички, ком.	29282,0	38257,0	3432,0	4170,0	341,3	527,8	45,9	69,8	Passenger cars, pieces
Моторна возила за превоз робе, ком.	12305,0	17339,0	1392,0	1474,0	169,4	267,8	21,2	35,0	Motor vehicles for goods transport, pieces
Аутобуси и тегљачи друмски, ком.	356,0	430,0	41,0	39,0	29,7	61,9	9,4	8,7	Buses and road tractors, pieces
Делови и прибор за моторна возила, хиљ. ком.	11785,9	14322,6	1132,8	1239,3	87,9	120,9	9,9	15,2	Parts and accessories for motor vehicles, thous, and pieces
Намештај и делови, т.	31416,8	41536,6	3800,7	4585,5	89,8	143,0	12,1	18,3	Furniture and parts, tons
Одећа, т.	20995,4	28150,3	1828,9	2400,7	221,0	360,7	22,6	41,4	Clothes, tons
Обућа, хиљ. пари	16422,1	20299,7	1577,7	1749,9	133,2	202,8	17,0	20,5	Footwear, thousands of pairs
Инструменти медицински, т.	2711,1	3177,6	291,6	341,7	59,9	83,7	8,0	9,6	Medical instruments, tons
Мерни контролни инструменти, т.	1868,4	2378,2	213,4	313,1	96,9	136,4	11,2	17,6	Measuring and controlling instruments, tons
Снимљене подлоге, килограм	592131,9	596760,7	45312,7	35167,0	17,1	20,7	2,4	3,1	Recorded media, kilos

Извоз и увоз према земљама намене/пореkla ^{1) 2)}
Exports and imports by countries of destination/origin ^{1) 2)}

млн. USD / mill. USD

	Јануар - Јул / January - July						Total
	извоз / Exports			увоз / Imports			
	2007	2008	индекс / Index I - VII 2008 I - VII 2007	2007	2008	индекс / Index I - VII 2008 I - VII 2007	
Укупно	4811,3	6747,9	140,3	9889,4	14153,5	143,1	Total
Европа	4644,0	6518,5	140,4	8255,6	11791,2	142,8	Europe
Руска федерација	208,8	335,5	160,6	1429,6	2039,6	142,7	Russian Federation
Немачка	515,4	713,4	138,4	1122,3	1756,4	156,5	Germany
Италија	650,7	751,0	115,4	964,4	1388,9	144,0	Italy
Мађарска	132,8	189,5	142,8	366,9	556,3	151,6	Hungary
Француска	165,7	225,3	136,0	314,1	493,9	157,2	France
Словенија	222,8	323,4	145,2	388,0	388,1	100,0	Republic of Slovenia
Бугарска	119,7	158,8	132,7	288,9	431,1	149,2	Bulgaria
Аустрија	172,4	279,7	162,2	326,4	358,0	109,7	Austria
Украјина	61,4	126,5	206,1	245,4	418,0	170,3	Ukraine
Босна и Херцеговина	560,3	789,8	141,0	255,4	392,6	153,7	Rep. of Bosnia and Herzegovina
Румунија	146,7	204,7	139,5	240,9	378,4	157,1	Romania
Хрватска	176,1	269,9	153,3	276,8	328,6	118,7	Republic of Croatia
Турска	23,8	27,0	113,8	210,1	289,2	137,7	Turkey, Republic of
Словачка	46,7	138,4	296,4	167,2	242,9	145,3	Slovakia
Република Македонија	232,0	306,9	132,3	164,4	235,0	143,0	Republic of Macedonia
Пољска	76,2	104,5	137,1	137,6	257,9	187,4	Poland
Чешка Република	71,5	102,6	143,5	158,5	227,6	143,6	Czech Republic
Холандија	81,3	105,5	129,7	151,8	213,9	140,9	Netherlands
Грчка	101,0	128,5	127,2	157,4	181,9	115,5	Greece
Шведска	26,5	25,9	97,8	167,0	156,7	93,9	Sweden
Швајцарска	36,0	53,1	147,5	144,6	149,6	103,5	Switzerland
Белгија	53,4	67,4	126,3	120,2	171,1	142,3	Belgium
Велика Британија	88,3	99,5	112,7	104,7	166,9	159,5	United Kingdom
Шпанија	40,2	40,2	100,0	86,3	153,2	177,5	Spain
Остала Европа	634,3	951,1	149,9	266,5	415,2	155,8	Other Europe
Африка	31,5	46,8	148,4	55,0	160,5	292,0	Africa
Либијска Арапска Џамахирија	2,5	2,2	87,5	1,2	86,6	**	Libyan Arab Jamahiriya
Јужна Африка	1,0	1,0	99,2	14,4	10,9	76,0	South Africa
Мароко	3,1	2,8	90,5	5,3	16,1	305,3	Morocco
Гана	0,0	-	-	8,1	12,1	149,7	Ghana
Египат	13,4	22,9	170,2	7,1	10,8	151,2	Egypt
Тунис	2,7	3,5	131,2	6,0	4,2	69,7	Tunisia
Остала Африка	8,8	14,4	164,3	12,8	19,8	153,9	Other Africa
Америка	57,3	47,9	83,7	341,3	488,5	143,1	America
САД	49,5	36,4	73,4	195,3	302,5	154,9	USA
Бразил	0,4	0,1	32,8	70,9	74,8	105,4	Brazil
Еквадор	0,0	0,0	0,9	18,4	33,2	180,0	Ecuador
Аргентина	0,0	0,0	108,3	15,9	23,6	148,5	Argentina
Канада	4,0	4,2	106,8	10,8	16,9	156,2	Canada
Мексико	0,3	0,4	140,7	9,0	14,1	156,7	Mexico
Остала Америка	3,0	6,8	222,9	20,8	23,3	111,9	Other America
Азија	74,1	130,3	175,8	1229,3	1705,5	138,7	Asia
Кина	2,9	3,8	129,3	681,5	1009,6	148,1	China
Јапан	0,7	1,1	161,8	105,3	160,5	152,4	Japan
Кореја	0,2	0,2	111,6	83,9	98,4	117,2	Korea
Индија	9,0	9,3	102,4	44,5	70,9	159,4	India
Малезија	0,1	3,4	**	51,3	57,2	111,6	Malaysia
Казакстан	4,6	5,2	113,1	66,0	16,9	25,6	Kazakhstan
Тајланд	0,1	0,2	238,6	31,3	46,4	148,1	Thailand
Вијетнам	0,5	0,2	36,8	27,6	44,4	160,9	Vietnam
Тајван, Кинеска Провинција	0,2	0,7	418,3	28,8	38,0	132,0	Taiwan, Chinese Province
Индонезија	1,1	0,3	27,4	22,0	33,6	152,8	Indonesia
Израел	10,2	12,2	119,3	21,1	29,7	140,8	Israel
Сиријска Арапска Република	5,4	5,5	101,1	5,0	14,9	297,0	Syrian Arab Republic
Остала Азија	38,9	88,2	226,5	60,8	84,9	139,5	Other Asia
Океанија и Поларни регион	4,3	4,3	98,9	8,2	7,6	93,0	Oceania and Polar Regions
Аустралија	4,3	4,2	99,4	7,4	5,9	80,4	Australia
Нови Зеланд	0,0	0,0	56,9	0,8	1,4	170,8	New Zealand
Остала Океанија и Поларни регион	0,0	0,0	51,5	0,0	0,4	656,1	Other Oceania and Polar Regions

¹⁾ Географске зоне земаља намене/пореkla. / Geographic zones of countries of destination/origin.

²⁾ Вредност индекса ** означава да је тај индекс већи од 1000. / Index value of ** indicates that this index is bigger than 1000.

УНУТРАШЊА ТРГОВИНА / DOMESTIC TRADE

Индекси промета у трговини на мало, по подручјима¹⁾
Indices of turnover in retail trade, by areas¹⁾

∅ 2007=100

	Република Србија / Republic of Serbia					
	укупно / Total		централна Србија / Central Serbia		Војводина / Vojvodina	
	текуће цене Current prices	сталне цене Constant prices	текуће цене Current prices	сталне цене Constant prices	текуће цене Current prices	сталне цене Constant prices
2005	63,5	75,5	62,4	73,9	66,6	80,0
2006	76,9	81,3	76,5	80,6	78,0	83,3
2007	100,0	100,0	100,0	100,0	100,0	100,0
∅ I - VII 2007	92,4	94,5	92,2	94,2	93,1	95,2
∅ I - VII 2008	(114,6)	(102,1)	(117,2)	(104,7)	(107,0)	(94,8)
2007 VII	99,6	100,1	99,2	99,6	101,1	101,6
VIII	104,9	103,6	104,1	102,9	107,2	105,9
IX	104,5	101,9	104,0	101,6	106,0	102,9
X	113,4	109,7	113,1	109,5	114,4	110,0
XI	108,5	103,3	110,0	105,0	104,1	98,0
XII	121,5	113,6	123,3	115,6	116,3	107,6
2008 I	95,7	88,3	97,0	89,8	91,6	83,8
II	102,1	93,4	103,7	95,1	97,6	88,5
III	119,6	108,0	121,9	110,4	112,8	101,0
IV	119,9	106,9	122,2	109,2	113,3	100,1
V	124,0	108,8	127,0	111,6	115,3	100,8
VI	120,2	104,1	123,3	107,0	111,3	96,3
VII	(120,8)	(104,5)	(125,5)	(108,7)	(107,2)	(92,7)
I - VII 2008	(124,0)	(108,1)	(127,1)	(111,1)	(114,9)	(99,5)
I - VII 2007						

¹⁾ Месечне серије не обухватају промет предузетника. / Monthly series do not include the turnover of entrepreneurs.

Индекси промета трговине на мало, у текућим ценама, по трговинским делатностима¹⁾
Indices of turnover in retail trade by trade activities - current prices¹⁾

∅ 2007=100

	Трговина на мало / Retail trade						
	укупно Total	у неспецијализованим продавницама In non-specialized shops	храном, пићима и дуваном Food, beverages and tobacco	фармацеутским и тоалетним препаратима Pharmaceutical and toilette preparations	осталим новим производима у специјализ. продавницама Other new products in specialized shops	моторним возилима и горивима Motor vehicles and fuels	остала Other
2005	63,5	65,8	56,3	45,4	57,4	83,1	188,7
2006	76,9	75,2	75,7	64,3	71,1	95,3	125,1
2007	100,0	100,0	100,0	100,0	100,0	100,0	100,0
∅ I - VII 2007	92,4	92,5	93,8	96,1	90,9	91,7	117,3
∅ I - VII 2008	(114,6)	(103,1)	(107,0)	(121,6)	(109,1)	(133,1)	(123,1)
2007 VII	99,6	102,3	98,6	97,2	92,6	107,4	130,2
VIII	104,9	104,7	104,4	96,7	106,5	107,8	65,5
IX	104,5	102,2	100,7	94,8	110,9	105,8	65,2
X	113,4	107,8	108,0	108,5	120,5	115,6	98,0
XI	108,5	106,9	106,7	106,7	103,6	118,1	60,4
XII	121,5	130,8	123,5	120,5	122,4	110,6	90,1
2008 I	95,7	90,3	92,5	111,2	89,3	102,3	86,7
II	102,1	93,0	99,9	118,3	94,7	113,3	127,7
III	119,6	107,3	109,9	127,7	114,6	138,4	154,7
IV	119,9	108,8	113,7	122,2	113,3	141,2	141,3
V	124,0	107,7	110,7	130,0	121,9	146,3	116,9
VI	120,2	107,3	111,0	118,9	114,2	146,1	111,9
VII	(120,8)	(107,5)	(111,3)	(123,1)	(115,9)	(143,9)	(122,8)
I - VII 2008	(124,0)	(111,5)	(114,1)	(126,5)	(120,1)	(145,1)	(105,0)
I - VII 2007							

¹⁾ Месечне серије не обухватају промет предузетника. / Monthly series do not include the turnover of entrepreneurs.

Десезонирани индекси промета трговине на мало у сталним ценама - Република Србија
Indices of turnover in retail trade, seasonally adjusted - constant prices - Republic of Serbia

	Десезонирани индекси у сталним ценама / Seasonally adjusted indices in constant prices			
	месец / Month			кумулатив ¹⁾ / Cumulative ¹⁾
	∅ 2007 = 100	претходни месец = 100 Previous month = 100	исти месец претходне године=100 Same month of the previous year=100	исти период претходне год. =100 Same period of the previous year=100
2007 VII	99,2	101,1	122,5	123,7
VIII	99,7	100,5	121,7	123,4
IX	100,4	100,7	119,4	123,0
X	101,4	101,0	121,9	122,9
XI	104,0	102,6	122,8	122,9
XII	103,9	99,9	116,3	122,3
2008 I	106,8	102,8	114,0	114,0
II	110,7	103,7	111,6	112,8
III	106,3	96,0	109,4	111,7
IV	103,0	96,9	105,0	110,0
V	103,5	100,4	106,6	109,3
VI	102,8	99,3	104,8	108,5
VII	(102,5)	(99,8)	(103,4)	(107,8)

Индекси продаје и откупа производа пољопривреде, шумарства и рибарства по подручјима
Indices of sales and purchase of agricultural, forestry and fishing products, by areas

∅2007=100

	Република Србија / Republic of Serbia					
	укупно / Total		централна Србија / Central Serbia		Војводина / Vojvodina	
	текуће цене Current prices	сталне цене Constant prices	текуће цене Current prices	сталне цене Constant prices	текуће цене Current prices	сталне цене Constant prices
2005	75,4	96,1	67,2	84,3	79,8	99,6
2006	98,3	114,7	83,3	92,6	106,2	126,0
2007	100,0	100,0	100,0	100,0	100,0	100,0
∅ I - VII 2007	80,7	87,8	100,7	106,7	70,0	78,4
∅ I - VII 2008	118,8	94,8	142,4	112,9	106,1	85,9
2007 VII	143,3	150,6	187,3	199,0	119,8	126,3
VIII	102,8	97,9	121,4	119,7	93,0	85,8
IX	130,5	121,1	107,4	100,8	142,7	129,1
X	168,6	151,6	95,5	86,3	207,6	182,0
XI	101,5	89,5	80,6	71,2	112,7	98,1
XII	131,6	116,5	89,9	79,0	153,9	135,8
2008 I	69,3	60,0	82,1	72,1	62,5	53,3
II	95,8	81,3	124,9	107,4	80,3	66,5
III	125,7	103,7	132,4	113,1	122,1	97,4
IV	90,4	73,0	93,9	79,4	88,5	69,1
V	68,8	53,0	77,0	62,8	64,3	47,8
VI	157,6	116,6	268,3	201,7	98,6	73,4
VII	223,8	167,0	218,2	162,7	226,9	169,6
I - VII 2008						
I - VII 2007	147,1	108,0	141,3	105,8	151,6	109,5

¹⁾ Od početka godine do kraja posmatranog perioda. Year to end of month.

Индекси продаје и откупа у текућим ценама, по групама производа пољопривреде, шумарства и рибарства
Indices of sales and purchase by groups of agricultural, forestry and fishing products, current prices

∅ 2007=100

	Укупно <i>Total</i>	Жита <i>Cereals</i>	Индустријско биље <i>Industrial crops</i>	Сточно-крмно биље <i>Fodder crops</i>	Поврће ¹⁾ <i>Vegetables¹⁾</i>	Семе <i>Seeds</i>	Воће и грозђе <i>Fruit and grapes</i>	Прерађевине воћа и грозђа ²⁾ <i>Processes fruit and grapes²⁾</i>
2005	75,4	55,9	98,1	38,3	67,6	72,6	54,0	61,7
2006	98,3	93,3	113,4	76,8	89,8	123,0	62,4	108,4
2007	100,0	100,0	100,0	100,0	100,0	100,0	100,0	100,0
∅ I - VII 2007	80,7	94,0	6,6	90,9	71,7	107,6	117,0	113,1
∅ I - VII 2008	118,8	127,0	17,9	139,8	96,4	208,8	172,2	73,3
2007 VII	143,3	265,1	7,0	149,7	120,2	30,8	417,1	63,0
VIII	102,8	108,4	73,0	306,9	121,5	50,5	190,1	62,7
IX	130,5	76,8	279,0	34,8	184,4	125,7	84,4	54,2
X	168,6	167,1	371,5	128,8	182,1	121,6	49,6	124,3
XI	101,5	111,3	138,5	22,1	104,4	19,2	35,8	121,4
XII	131,6	78,1	292,0	71,2	105,4	109,8	20,9	45,7
2008 I	69,3	51,4	46,3	26,3	31,9	47,3	8,1	71,2
II	95,8	64,5	6,2	64,9	54,8	338,4	8,7	71,3
III	125,7	44,6	1,3	85,9	43,4	659,4	7,7	50,3
IV	90,4	44,5	5,5	32,3	36,2	309,9	9,0	128,5
V	68,8	49,8	1,7	157,1	70,4	17,4	15,6	51,7
VI	157,6	117,8	44,3	399,3	251,6	17,6	719,5	74,4
VII	223,8	516,5	20,8	212,6	186,7	71,4	736,5	65,9
I - VII 2008	147,1	135,1	272,3	153,8	134,4	194,0	147,1	64,8
I - VII 2007								

∅ 2007=100

	Стока <i>Livestock</i>	Живина и јаја <i>Poultry and eggs</i>	Млеко и млечни производи ²⁾ <i>Milk and dairy products²⁾</i>	Кожа, вуна и перје <i>Hides, wool and feathers</i>	Мед и восак <i>Honey and wax</i>	Дрво <i>Wood</i>	Риба <i>Fish</i>	Остали производи <i>Other products</i>
2005	97,5	76,0	70,8	115,6	33,4	76,8	80,0	84,1
2006	109,4	89,4	87,5	133,8	152,4	125,4	84,7	137,4
2007	100,0	100,0	100,0	100,0	100,0	100,0	100,0	100,0
∅ I - VII 2007	96,4	88,1	88,7	96,9	84,3	108,4	59,1	113,5
∅ I - VII 2008	108,7	138,0	148,7	71,9	100,8	82,8	73,0	78,8
2007 VII	105,5	77,3	88,7	83,9	79,1	42,3	16,4	190,2
VIII	110,8	113,6	86,8	115,0	209,8	4,6	53,6	92,0
IX	109,8	133,9	100,7	116,6	116,0	97,5	61,6	118,2
X	113,0	117,2	125,1	124,8	173,3	84,8	96,4	89,2
XI	94,9	90,7	124,9	54,0	53,5	66,3	260,0	83,3
XII	97,0	127,5	141,7	111,3	57,6	187,6	314,6	23,1
2008 I	86,3	99,6	139,5	62,5	39,9	151,5	96,2	6,7
II	106,6	121,0	145,1	55,4	101,4	81,3	59,5	60,3
III	116,3	210,0	159,7	90,7	108,7	105,1	113,3	171,1
IV	107,7	115,8	153,9	64,9	166,0	81,2	91,6	54,2
V	108,9	112,0	164,4	80,6	93,7	62,9	28,0	60,6
VI	111,2	144,0	140,1	63,3	53,3	67,2	45,7	127,9
VII	124,0	163,6	138,1	86,3	142,4	22,5	76,4	70,6
I - VII 2008	112,8	156,6	167,7	74,3	119,6	76,4	123,4	69,4
I - VII 2007								

¹⁾ Укључени су кромпир и пасуљ. / *Potatoes and beans included.*

²⁾ Домаћа прерада. / *Home processing.*

УГОСТИТЕЉСТВО И ТУРИЗАМ / CATERING TRADE AND TOURISM

Индекси промета у угоститељству, по подручјима ¹⁾
Indices of turnover in catering trade by areas ¹⁾

∅ 2007=100

	Република Србија / Republic of Serbia					
	укупно / Total		централна Србија / Central Serbia		Војводина / Vojvodina	
	текуће цене Current prices	сталне цене Constant prices	текуће цене Current prices	сталне цене Constant prices	текуће цене Current prices	сталне цене Constant prices
2005	78,5	101,8	78,7	102,3	77,7	99,9
2006	88,5	94,3	87,4	93,2	94,2	100,1
2007	100,0	100,0	100,0	100,0	100,0	100,0
∅ I - VII 2007	97,4	98,9	96,8	98,2	101,2	102,6
∅ I - VII 2008	(108,7)	(101,5)	(107,5)	(100,9)	(116,8)	(106,1)
2007 VII	108,2	109,2	105,3	106,4	128,8	129,0
VIII	101,2	102,0	102,2	103,3	93,9	93,9
IX	108,8	107,6	107,3	105,9	119,3	119,3
X	113,4	110,3	114,9	111,7	102,7	99,9
XI	93,7	90,7	94,7	91,6	86,4	84,1
XII	101,3	97,5	103,0	99,4	89,2	85,7
2008 I	96,8	92,4	99,1	94,9	80,4	75,8
II	95,2	90,9	96,4	92,3	87,0	81,6
III	98,5	93,0	98,7	93,5	96,6	89,8
IV	96,6	90,0	94,2	88,2	113,5	103,1
V	131,9	121,7	128,7	119,7	154,3	136,5
VI	120,6	110,3	118,4	109,1	136,1	119,5
VII	(121,3)	(110,6)	(117,2)	(107,7)	(149,7)	(131,8)
I - VII 2008	(111,6)	(102,7)	(111,0)	(102,7)	(115,4)	(103,3)
I - VII 2007						

¹⁾ Месечне серије не обухватају промет предузетника. / Monthly series do not include the turnover of entrepreneurs.Број долазака и ноћења туриста по подручјима
Number of tourist arrivals and overnight, by areas

1000

	Република Србија / Republic of Serbia											
	укупно / Total				централна Србија / Central Serbia				Војводина / Vojvodina			
	доласци Arrivals		ноћења Overnight stays		доласци Arrivals		ноћења Overnight stays		доласци Arrivals		ноћења Overnight stays	
	свега All	домаћи Domestic	свега All	домаћи Domestic	свега All	домаћи Domestic	свега All	домаћи Domestic	свега All	домаћи Domestic	свега All	домаћи Domestic
2005	1988	1536	6499	5508	1728	1345	5764	4926	260	191	735	582
2006	2006	1538	6593	5577	1739	1348	5869	5019	267	190	724	558
2007	2306	1611	7329	5853	1992	1395	6494	5249	314	216	835	604
∅ I - VII 2007	188,9	135,8	615,3	479,2	164,1	119,0	547,4	448,9	24,8	16,8	67,9	48,3
∅ I - VII 2008	186,2	136,5	617,4	505,6	160,5	119,2	548,6	455,6	25,7	17,3	68,8	50,0
2007 VII	235	159	839	650	209	145	741	589	25,8	14,3	97,7	60,6
VIII	234	158	837	688	210	144	768	641	23,7	14,0	69,5	46,9
IX	210	131	618	467	181	111	541	411	29,5	20,1	76,5	56,0
X	243	174	648	506	202	142	554	433	41,4	31,7	94,1	73,1
XI	146	93,4	446	340	121	76,6	381	292	24,5	16,7	65,0	47,8
XII	151	103	471	371	130	88,0	417	329	21,3	15,4	54,4	41,8
2008 I	144	103	565	464	127	91,6	517	429	17,2	11,4	48,1	35,2
II	140	102	509	420	121	89,3	454	379	18,8	13,0	55,1	41,1
III	146	110	508	428	125	95,3	452	385	20,9	14,8	56,3	43,0
IV	177	134	539	449	149	113	466	393	28,5	21,0	73,0	56,6
V	264	201	748	601	226	175	657	538	37,9	25,8	90,9	63,1
VI	215	156	697	573	186	137	622	518	29,5	19,5	75,4	54,3
VII	215	148	756	603	188	133	673	546	26,8	15,4	83,0	56,6
I - VII 2008	98,6	100,5	100,3	105,5	97,8	100,2	100,2	101,5	103,6	103,0	101,3	103,5
I - VII 2007												

Број долазака и ноћења туриста, по туристичким местима
Number of tourist arrivals and overnight stays by types of tourist resorts

1000

	Доласци / Arrivals					Ноћења / Nights				
	главни административни центри Main administrative centers	бањска места Spa resorts	планинска места Mountain resorts	остала туристичка места Other tourist resorts	остала места Other resorts	главни административни центри Main administrative centers	бањска места Spa resorts	планинска места Mountain resorts	остала туристичка места Other tourist resorts	остала места Other resorts
2005	713	303	401	508	63,6	1310	2012	1766	1244	167
2006	742	319	392	473	79,8	1312	2184	1743	1168	186
2007	817	384	446	565	94	1531	2335	1934	1307	222
∅ I - VII 2007	65,4	30,6	39,7	46,0	7,3	123,6	184,1	183,4	106,6	17,6
∅ I - VII 2008	61,0	29,5	41,1	46,1	8,5	114,5	185,4	184,7	111,2	21,6
2007 VII	91,8	47,8	33,1	52,6	9,7	182,7	320,8	172,1	140,6	22,9
VIII	84,3	50,4	35,8	52,8	10,2	135,8	341,0	190,5	144,5	25,6
IX	79,8	38,7	28,7	54,6	8,4	146,0	245,9	90,4	117,0	18,7
X	75,7	43,9	45,6	69,0	9,3	149,6	207,9	135,9	133,2	21,6
XI	62,5	19,8	22,4	34,0	7,1	125,6	140,2	81,4	83,1	15,9
XII	57,6	16,9	35,6	33,3	7,6	108,4	111,9	151,7	82,8	16,6
2008 I	45,5	17,0	45,5	29,8	6,5	87,6	105,7	266,2	89,1	16,6
II	50,3	12,7	37,9	32,5	6,6	98,1	96,1	202,9	96,4	15,3
III	48,1	21,7	34,9	34,7	6,8	92,2	143,7	160,9	96,1	14,9
IV	59,2	29,7	36,5	44,5	7,4	109,8	170,3	138,4	102,0	18,3
V	69,9	46,3	57,5	79,3	11,0	146,3	224,9	194,7	152,9	29,4
VI	70,3	41,6	42,9	50,2	10,4	124,3	263,3	167,6	116,1	25,7
VII	83,8	36,9	32,1	51,5	11,0	143,1	294,1	162,2	125,6	30,8
I - VII 2008	93,3	96,4	103,5	100,2	116,4	92,6	101,1	100,7	104,3	122,7
I - VII 2007										

Десезонирани индекси ноћења туриста – Република Србија
Tourist overnight stays, seasonally adjusted indices – Republic of Serbia

	Десезонирани индекси / Seasonally adjusted indices								
	месец / Month						кумулатив, ¹⁾ исти период претходне године = 100 Cumulative ¹⁾ , same period of the previous year=100		
	∅ 2007=100			исти месец претходне године = 100 Same month of the previous year = 100			укупно Total	домаћи Domestic	страни Foreign
	укупно Total	домаћи Domestic	страни Foreign	укупно Total	домаћи Domestic	страни Foreign			
2007 VII	105,1	102,2	115,8	118,1	112,1	157,3	115,2	113,1	124,2
VIII	100,1	99,9	98,4	106,7	103,9	116,9	114,0	111,9	123,3
IX	98,7	97,6	96,8	102,4	98,6	114,3	112,6	110,3	122,2
X	95,3	94,9	104,3	110,3	105,0	127,7	112,4	109,8	122,8
XI	98,1	97,5	101,0	99,2	96,2	121,4	111,1	108,4	122,6
XII	104,5	103,3	103,2	107,9	103,9	121,0	110,8	108,0	122,5
2008 I	105,8	106,1	101,3	106,8	106,5	108,7	106,8	106,5	108,7
II	103,1	106,1	99,2	104,6	105,1	103,7	105,7	105,8	106,2
III	100,6	107,1	76,3	99,7	105,6	76,3	103,7	105,7	95,9
IV	101,1	107,0	80,6	101,2	105,8	84,2	103,0	105,7	92,9
V	103,1	101,7	108,1	103,7	100,3	114,6	103,2	104,6	97,2
VI	98,4	99,0	98,0	99,8	100,1	101,7	102,6	103,9	98,0
VII	97,0	96,6	91,7	92,3	94,6	79,1	101,1	102,5	94,8

¹⁾ Od početka godine do kraja posmatranog perioda. / Year to end of month.

САОБРАЋАЈ, СКЛАДИШТЕЊЕ И ВЕЗЕ / TRANSPORT, STORAGE AND COMMUNICATIONS

Индекс физичког обима услуга
Index of physical volume of services

∅ 2007=100

	Саобраћај – укупно / Transport – total								Поштанске активности и телекомуникације Post activities and telecommunications		
	укупно ¹⁾ Total	копнени саобраћај / Land transport					саобр. унутр. плов. пут. Inland waterway transport	вазду- шни Air transport	свега ²⁾ All	поштан- ске актив- ности Post activities	теле- комуни- кације Telecomm unications
		свега All	желез- нички Railway transport	друмски ³⁾ Road transport	градски ³⁾ Urban transport	цевоводни Pipeline transport					
2005	88,5	88,7	80,1	94,7	86,4	96,2	102,4	87,6	39,8	91,0	39,0
2006	97,7	101,8	93,8	108,2	99,6	102,8	103,5	90,0	69,7	97,9	69,3
2007	100,0	100,0	100,0	100,0	100,0	100,0	100,0	100,0	100,0	100,0	100,0
2006 2. квартал / quarter	96,0	101,2	97,0	105,7	102,7	78,7	91,7	86,8	68,0	94,2	67,6
3. квартал / quarter	115,9	103,1	102,4	116,3	91,0	73,2	137,4	138,4	73,8	92,9	73,5
4. квартал / quarter	93,4	102,9	94,2	103,8	105,1	124,2	110,9	75,4	78,3	105,6	77,9
2007 1. квартал / quarter	85,0	95,2	100,2	85,7	99,5	120,5	103,5	65,7	76,7	100,4	76,4
2. квартал / quarter	98,8	100,7	101,0	103,9	101,2	72,8	110,6	95,0	91,9	96,1	91,8
3. квартал / quarter	121,7	100,4	104,3	109,0	90,5	71,7	94,4	161,5	106,1	93,2	106,3
4. квартал / quarter	94,5	103,7	94,6	101,5	108,8	134,9	91,4	77,8	125,3	110,3	125,5
2008 1. квартал / quarter	(87,0)	97,7	92,5	98,8	96,7	120,5	(108,6)	66,6	126,8	106,8	127,1
2. квартал / quarter	(106,2)	(106,7)	103,6	117,5	99,7	(78,0)	(114,9)	104,9	141,3	105,7	141,8
1-2. квартал / quarter 2008	(105,1)	(104,3)	97,5	114,1	97,8	(102,7)	(104,4)	106,7	159,0	108,1	159,9
1-2. квартал / quarter 2007											

∅ 2007=100

	Путнички саобраћај / Passenger transport						Теретни саобраћај / Freight transport							
	укупно ¹⁾ Total	копнени саобраћај / Land transport					вазду- шни Air transport	укупно Total	копнени саобраћај / Land transport				речни inland Water- way transport	вазду- шни Air transport
		свега All	желез- нички Railway transport	друмски Road transport	градски Urban transport	цевоводни Pipeline transport			свега All	желез- нички Railway transport	друмски Road transport	цевоводни Pipe- line transport		
2005	92,8	97,6	104,1	108,1	86,4	87,4	76,0	74,1	76,5	58,6	96,2	102,4	128,3	
2006	100,9	110,6	99,6	122,9	99,6	89,8	88,4	87,4	93,0	68,6	102,8	103,5	118,1	
2007	100,0	100,0	100,0	100,0	100,0	100,0	100,0	100,0	100,0	100,0	100,0	100,0	100,0	
2006 2. квартал / quarter	99,2	110,2	104,8	118,4	102,7	86,6	87,0	86,5	95,9	71,7	78,7	91,7	116,6	
3. квартал / quarter	125,1	113,3	131,0	133,8	91,0	138,5	89,2	86,4	98,2	69,3	73,2	137,4	124,4	
4. квартал / quarter	93,4	109,5	88,5	116,2	105,1	75,1	93,2	92,1	95,1	70,3	124,2	110,9	114,9	
2007 1. квартал / quarter	80,2	93,2	71,0	89,2	99,5	65,4	99,1	98,6	104,5	76,1	120,5	103,5	126,1	
2. квартал / quarter	98,2	101,2	97,8	101,5	101,2	94,9	100,5	99,9	101,4	110,2	72,8	110,6	101,9	
3. квартал / quarter	130,2	102,1	147,3	108,9	90,5	162,0	97,1	97,5	97,9	109,2	71,7	94,4	71,7	
4. квартал / quarter	91,4	103,5	83,8	100,4	108,8	77,7	103,3	104,0	96,2	104,4	134,9	91,4	100,2	
2008 1. квартал / quarter	83,8	98,9	70,5	104,4	96,7	66,5	(96,2)	95,8	95,7	83,7	120,5	(108,6)	76,0	
2. квартал / quarter	108,3	111,3	97,2	124,5	99,7	104,9	(99,9)	(99,2)	104,5	98,9	(78,0)	(114,9)	96,8	
1-2. квартал / quarter 2008	107,7	108,2	99,3	120,0	97,8	107,0	(98,3)	(98,2)	97,2	98,0	(102,7)	(104,4)	75,8	
1-2. квартал / quarter 2007														

1) Индекси су израчунати на бази пондерисаних путничких и тонских километара.

Indices calculated on the basis of weighted passenger and ton-kilometers.

2) Индекси су израчунати на бази пондерисаних поштанских и телекомуникационих услуга. Нису обухваћене SMS и MMS поруке.

Indices calculated on the basis of post activities and telecommunication services. Exclude SMS and MMS.

3) Индекс је делимично повећан због промене обухвата извештајних јединица.

Index is partly increased due to in creased coverage.

Превоз путника, по гранама саобраћаја
Passenger transport by modes of transport

	Превезени путници, хиљ. / Passengers transported, thous.					Путнички километри, мил. / Passenger kilometers, mill.				
	укупно Total	копнени саобраћај Land transport			ваздушни Air transport	укупно Total	копнени саобраћај Land transport			ваздушни Air Transport
		свега All	железнички Railway transport	друмски ¹⁾ Road transport			свега All	железнички Railway transport	друмски ¹⁾ Road transport	
2005	89020	87897	6492	81405	1123	6754	5535	715	4820	1219
2006	92128	90912	6445	84467	1216	7416	6163	684	5479	1253
2007	84647	83335	5974	77361	1312	6539	5144	687	4457	1395
2006										
2. квартал / quarter	22514	22214	1792	20422	300	1801	1499	180	1319	302
3. квартал / quarter	21622	21154	1760	19394	468	2199	1716	225	1491	483
4. квартал / quarter	23438	23191	1515	21676	247	1709	1447	152	1295	262
2007										
1. квартал / quarter	19537	19324	1343	17981	213	1344	1116	122	994	228
2. квартал / quarter	21328	21010	1563	19447	318	1630	1299	168	1131	331
3. квартал / quarter	21581	21058	1703	19355	523	2031	1466	253	1213	565
4. квартал / quarter	22201	21943	1365	20578	258	1534	1263	144	1119	271
2008										
1. квартал / quarter	22136	21914	1286	20628	222	1516	1284	121	1163	232
2. квартал / quarter	22923	22574	1535	21039	349	1920	1554	167	1387	366
<u>1-2. квартал / quarter 2008</u>	110,3	110,3	97,1	111,3	107,5	115,5	117,5	99,3	120,0	107,0
1-2. квартал / quarter 2007										

Превоз путника у градском саобраћају
Passengers in urban public transport

1000

	Укупно ¹⁾ Total	Друмским превозним средствима / By road utilities				Приградском железницом Via suburban railways
		свега All	трамвајима By trams	тролејбусима By trolleybuses	аутобусима ²⁾ By buses	
2005	784016	777053	98252	51963	626838	6963
2006	903907	896304	94235	55390	746679	7603
2007	907796	903979	95728	55316	752935	3817
2006						
2. квартал / quarter	233118	231108	24422	13999	192687	2010
3. квартал / quarter	206634	204961	21937	12955	170069	1673
4. квартал / quarter	238624	236479	25953	15159	195367	2145
2007						
1. квартал / quarter	225896	224847	23479	14193	187175	1049
2. квартал / quarter	229648	228614	24134	14297	190183	1034
3. квартал / quarter	205378	204574	21947	12311	170316	804
4. квартал / quarter	246874	245944	26168	14515	205261	930
2008						
1. квартал / quarter	219390	218498	23128	13220	182150	892
2. квартал / quarter	226261	225385	24645	13981	186759	876
<u>1-2. квартал / quarter 2008</u>	97,8	97,9	100,3	95,5	97,8	84,9
1-2. квартал / quarter 2007						

¹⁾ Индекс је делимично повећан због промене обухвата извештајних јединица.
Index is partly increased due to increased coverage.

²⁾ Од јануара 2006, укључен је превоз путника приватних превозника. / From January 2006, passenger transport by private transport agencies is included.

³⁾ Податак је делимично смањен због измена у методологији. / Data is partly decreased due to methodology changes.

Превоз робе, по гранама саобраћаја
Freight transport, by modes of transport

	Превезена роба, хиљ. t / Goods transported, thous. t							Тонски километри, мил. / Ton kilometers, mill.						
	укупно Total	копнени саобраћај Land transport				саобр. унутр. плов. пут. Inland waterway transport	вазду- шни Air transport	укупно Total	копнени саобраћај Land transport				саобр. унутр. плов. пут. Inland waterway transport	вазду- шни Air transport
		свега All	желез- нички Railway transport	друм- ски ¹⁾ Road transport	цево- водни Pipeline transport				свега All	же- лез- нички Railway transport	друм- ски ¹⁾ Road transport	цево- водни Pipe- line transport		
2005	28267	21902	12568	3155	6179	6360	4,94	6830	5202	3481	680	1041	1622	5,94
2006	29801	23955	14139	3710	6106	5841	4,69	7786	6141	4232	797	1112	1640	5,47
2007	30802	25420	14902	4464	6054	5378	4,10	8383	6794	4551	1161	1082	1584	4,63
2006 2. квартал / quarter	6981	5723	3484	929	1310	1257	1,18	1876	1512	1091	208	213	363	1,35
3. квартал / quarter	7855	5901	3655	1031	1215	1953	1,21	2061	1516	1117	201	198	544	1,44
4. квартал / quarter	8511	6707	3718	1159	1830	1803	1,14	2062	1622	1082	204	336	439	1,33
2007 1. квартал / quarter	7887	6584	3999	882	1703	1302	1,33	2147	1736	1189	221	326	410	1,46
2. квартал / quarter	7633	6227	3831	1229	1167	1405	1,18	2110	1671	1154	320	197	438	1,18
3. квартал / quarter	7246	5996	3621	1128	1247	1249	0,70	2000	1625	1114	317	194	374	0,83
4. квартал / quarter	8036	6613	3451	1225	1937	1422	0,89	2125	1762	1094	303	365	362	1,16
2008 1. квартал / quarter	(7864)	6493	3639	1079	1775	(1370)	0,73	(2089)	1658	1089	243	326	(430)	0,88
2. квартал / quarter	(7819)	6368	3727	1365	(1276)	(1450)	0,92	(2143)	1687	1189	287	(211)	(455)	1,12
<u>1-2. квартал / quarter 2008</u>														
1-2. квартал / quarter 2007	(101,0)	100,4	94,1	115,8	(106,3)	(104,2)	65,7	(99,4)	98,2	97,2	98,0	(102,7)	(104,4)	75,8

Услуге у ваздушном саобраћају
Services in air transport

1000

	Обим промета путника / Volume of passenger transport								
	укупно Total	унутрашњи - отпутовали Domestic, departed	међународни / International			од тога: страним авионима By international airlines			
			свега All	отпутовали Departed	приспели Arrived	свега All	отпутовали Departed	приспели Arrived	
2005	1233	228	1005	500	505	593	302	291	
2006	1330	117	1213	600	613	825	417	408	
2007	1355	0	1355	676	679	1202	604	598	
2006 ²⁾ 1. квартал / quarter	226	42	184	95	89	128	67	61	
2. квартал / quarter	328	65	263	127	136	181	90	91	
3. квартал / quarter	521	10	511	253	258	286	145	141	
4. квартал / quarter	255	0	255	125	130	230	115	115	
2007 1. квартал / quarter	222	0	222	112	110	228	117	111	
2. квартал / quarter	329	0	329	164	165	306	154	152	
3. квартал / quarter	534	0	534	267	267	382	191	191	
4. квартал / quarter	270	0	270	133	137	286	142	144	
2008 1. квартал / quarter	235	0	235	120	115	255	131	124	
2. квартал / quarter	362	0	362	183	179	343	170	173	
<u>1-2. квартал / quarter 2008</u>									
1-2. квартал / quarter 2007	108,3	-	108,3	109,8	106,9	112,0	111,1	112,9	

¹⁾ Индекс је делимично повећан због промене обухвата извештајних јединица. / Index is partly increased due to increased coverage.

²⁾ Од јула 2006, промет са аеродромима у Црној Гори, укључен је у међународни промет. / From July 2006, air transport from Montenegro is included in international traffic.

Претовар терета
Cargo handling

1000

	2005	2006	2007	2006			2007				2008		1-2. квартал quarter 2008	
				2. квартал 2 nd quarter	3. квартал 3 rd quarter	4. квартал 4 th quarter	1. квартал 1 st quarter	2. квартал 2 nd quarter	3. квартал 3 rd quarter	4. квартал 4 th quarter	1. квартал 1 st quarter	2. квартал 2 nd quarter	1-2. квартал quarter 2007	
Претоварене тоне	4281	5722	7775	1726	1282	1762	2051	2046	1676	2002	2014	2391	107,5	Tons handled
Тона операције, t	6352	8430	8057	2378	1971	2534	2109	2143	1770	2035	2173	2529	110,6	Tons of operation, t
Од тога: Механизацијом	3664	5021	4991	1510	1079	1639	1243	1258	990	1500	1910	2264	166,9	There of: by mechanical equipment

Услуге у робном саобраћају
Services in goods transport

хиљ. тона / thous. tons

	2005	2006	2007	2006			2007				2008		1-2. квартал quarter 2008	
				2. квартал 2 nd quarter	3. квартал 3 rd quarter	4. квартал 4 th quarter	1. квартал 1 st quarter	2. квартал 2 nd quarter	3. квартал 3 rd quarter	4. квартал 4 th quarter	1. квартал 1 st quarter	2. квартал 2 nd quarter	1-2. квартал quarter 2007	
Железнички саобраћај														Railway transport
Обим промета	9015	9607	9884	2336	2407	2521	2686	2539	2346	2313	2373	2242	88,3	Traffic volume
Унутрашњи	4152	3788	3715	946	1013	917	1089	945	839	842	823	592	69,6	Inland traffic
Извоз	2090	2424	2557	566	554	673	674	651	617	615	624	677	98,2	Exports
Увоз	2773	3395	3612	824	840	931	923	943	890	856	926	973	101,8	Imports
Транзит	3553	4534	5121	1148	1251	1196	1313	1293	1275	1240	1266	1485	105,6	Transit
Саобраћај унутрашњим пловним пут.														Inland waterway transport
Обим промета	9887	9421	10237	2159	2801	3058	2456	2700	2414	2667	(2640)	(2920)	(107,8)	Traffic volume
Унутрашњи	5159	4573	4277	976	1533	1502	1007	1108	987	1175	(1130)	(1210)	(110,6)	Inland traffic
Извоз	1179	1472	1698	310	501	405	442	361	527	368	(460)	(390)	(105,9)	Exports
Увоз	3549	3376	4262	873	767	1151	1007	1231	900	1124	(1050)	(1320)	(105,9)	Imports
Транзит	4400	4513	5490	1102	1505	1139	1332	1307	1414	1437	(1350)	(1390)	(103,8)	Transit
Цевоводни транспорт														Pipeline transport
Обим промета	5893	5833	5818	1253	1173	1760	1628	1126	1212	1853	1688	(1232)	(106,0)	Traffic volume
Унутрашњи	1061	1100	1042	305	263	258	252	252	271	267	251	(246)	(98,5)	Inland traffic
Извоз	-	-	-	-	-	-	-	-	-	-	-	-	-	Exports
Увоз	4832	4733	4776	948	911	1501	1376	874	940	1585	1437	(986)	(107,7)	Imports
Транзит	286	273	236	57	41	71	75	41	36	85	87	(44)	(113,3)	Transit

Улаз/излаз друмских моторних возила у Републику Србију
Road motor vehicles entered/left the Republic of Serbia

	Путничка возила / Passenger vehicles ¹⁾						Теретна возила / Trucks and lorries ²⁾			
	путнички аутомобили Passenger cars		аутобуси Buses		мотоцикли Motorcycles		извоз Exports	увоз Imports	транзит Transit	
	улаз Entered	излаз Left	улаз Entered	излаз Left	улаз Entered	излаз Left				
2005	3996892	3751768	145133	145869	2735	3001	249253	229017	469243	
2006	4092271	3857291	134561	134716	2503	2593	355784	276096	573881	
2007	4979302	4724776	147614	147163	3575	3741	414438	308891	377494	
2006	2. квартал / quarter	1019480	982153	35060	35488	917	1034	87896	71474	144649
	3. квартал / quarter	1439229	1319695	43416	43262	1388	856	99746	71849	145843
	4. квартал / quarter	930472	827922	28037	29575	67	510	98170	77509	161146
2007	1. квартал / quarter	878930	886841	26699	26525	173	206	84284	66643	87172
	2. квартал / quarter	1104150	1043176	36133	36154	1130	1170	109424	78966	95793
	3. квартал / quarter	1880823	1739346	49751	50003	2027	2090	111787	79979	94199
	4. квартал / quarter	1115399	1055413	35031	34481	245	275	108943	83303	100330
2008	1. квартал / quarter	944216	1070190	29747	29082	185	197	92666	74091	96549
	2. квартал / quarter	1177772	1148271	34490	35323	1362	1464	107574	86823	106653
<u>1-2. квартал / quarter 2008</u>		107,0	114,9	102,2	102,8	118,7	120,7	103,4	110,5	111,1
1-2. квартал / quarter 2007										

¹⁾ Подаци о међународном промету у друмском саобраћају преузети су од Управе царина.
 Data on international traffic in road transport were taken over from the Customs Administration.

²⁾ Од 2006. укључена је и билатерална размена са Црном Гором.
 From 2006 on, the bilateral trade with Montenegro is also included.

Поштанске активности и телекомуникације
Post activities and telecommunications

	Поштанске активности Post activities			Телекомуникације / Telecommunications						
	писмоносне пошиљке, мил. Letter mail, millions	пакети, хиљ. Parcels, thous.	услуге платног промета, хиљ. ком. Payment operations, thous. unit	фиксна мрежа - импулси, мил. Fixed telephone network-impulses, millions			мобилна мрежа Mobile telephone network			
				свега All	унутра- шњи Inland traffic	међуна- родни International traffic	полазни позиви, мин. хиљ. outgoing mobile minutes, thous.	послате кратке поруке, хиљ. number of SMS, thous.	послате мултимедијалне поруке, хиљ. number of MMS, thous.	
2005	225	1193	124011	74469	58711	15758	1187179	2093000	11500	
2006	262	1476	124805	75669	60475	15194	2600339	3208335	9434	
2007	272	924	128785	73073	57350	15723	4066872	4694192	17324	
2006	2. квартал / quarter	62	371	30335	18392	14687	3705	634794
	3. квартал / quarter	60	253	30790	19244	15350	3894	696488
	4. квартал / quarter	75	272	32693	19431	15616	3815	746885
2007	1. квартал / quarter	70	237	31633	17917	14469	3448	741898	932682	3841
	2. квартал / quarter	64	221	31505	18309	14479	3830	920032	1080230	4078
	3. квартал / quarter	60	204	31254	18769	14168	4601	1086832	1171714	4239
	4. квартал / quarter	78	262	34393	18078	14234	3844	1318110	1509566	5166
2008	1. квартал / quarter	77	189	33104	16993	13288	3705	1346208	1496436	6163
	2. квартал / quarter	74	185	33373	17216	13440	3776	1517553	1646322	5791
<u>1-2. квартал / quarter 2008</u>		112,7	81,7	105,3	94,4	92,3	102,8	172,3	156,1	151,0
1-2. квартал / quarter 2007										

ЦЕНЕ / PRICES

Индекси цена
Price indices

	Цене на мало / <i>Indices of retail prices</i>			Трошкови живота <i>Consumer prices</i>	Цене произвођача индустријских производа <i>Indices of producer prices of manufactured goods</i>
	укупно <i>Total</i>	робе <i>Goods</i>	услуге <i>Services</i>		

Претходни месец = 100 / Previous month = 100

2007 VII	100,6	100,4	101,2	99,7	99,9
VIII	101,2	101,5	100,3	103,0	100,7
IX	100,8	101,1	100,0	101,8	100,8
X	100,6	100,8	100,1	100,5	100,8
XI	101,1	101,4	100,3	101,6	101,2
XII	101,3	101,7	100,3	101,5	101,0
2008 I	100,9	101,2	100,3	100,8	102,6
II	100,7	100,8	100,5	100,6	100,7
III	101,2	101,5	100,2	101,6	101,7
IV	101,1	101,2	100,6	101,8	101,0
V	101,1	101,4	100,2	101,6	101,2
VI	101,0	101,2	100,7	100,5	101,2
VII	100,1	100,1	100,1	98,9	101,0

Исти месец претходне године = 100 / Corresponding month of the previous year = 100

2007 VII	105,9	104,6	109,1	104,1	104,2
VIII	106,3	105,5	108,5	106,9	104,9
IX	107,4	107,3	107,9	108,9	106,1
X	108,5	108,8	107,7	109,8	107,3
XI	108,8	109,7	106,4	110,4	108,4
XII	110,1	111,4	106,5	111,9	109,8
2008 I	110,7	112,2	106,8	112,3	111,0
II	111,3	113,9	104,9	113,3	111,5
III	111,8	114,8	104,3	114,6	112,8
IV	112,0	114,8	104,9	115,8	113,4
V	111,6	114,6	104,0	115,7	112,4
VI	112,1	115,1	104,6	115,9	113,1
VII	111,6	114,7	103,5	114,9	114,3

Исти период претходне године = 100 / Corresponding period of the previous year = 100

2007 I - VII	105,3	104,3	108,0	104,0	104,8
I - VIII	105,5	104,5	108,1	104,4	104,8
I - IX	105,7	104,8	108,1	104,9	105,0
I - X	106,0	105,2	108,0	105,4	105,2
I - XI	106,2	105,6	107,9	105,9	105,5
I - XII	106,8	106,5	107,7	107,0	105,9
2008 I	110,7	112,2	106,8	112,3	111,0
I - II	111,0	113,0	105,8	112,8	111,2
I - III	111,3	113,6	105,3	113,4	111,7
I - IV	111,5	113,9	105,2	114,0	112,2
I - V	111,5	114,1	105,0	114,4	112,2
I - VI	111,6	114,2	104,9	114,6	112,4
I - VII	111,6	114,3	104,7	114,7	112,6

Индекси трошкова живота
Consumer price indices

Ø 2007=100

	Укупно <i>Total</i>	Исхрана <i>Food</i>	Дуван и пиће <i>Tobacco and bever- ages</i>	Одећа и обућа <i>Clothes and footwear</i>	Стано- вање <i>Dwelling costs</i>	Стан <i>Dwelling rent</i>	Огрев и освет- љење <i>Fuel and light</i>	Покућ- ство <i>House- hold furnishi- ngs</i>	Хигијена <i>Hygiene</i>	Култура и образо- вање <i>Culture and educa- tion</i>	Саобра- ћај и ПТТ <i>Transport and PTT services</i>	Роба <i>Goods</i>	Услуге <i>Services</i>
2005	83,6	84,3	75,1	85,8	82,6	84,1	80,0	95,5	83,9	84,8	86,8	83,5	84,3
2006	93,5	93,0	86,1	95,5	93,3	94,5	91,9	99,4	93,5	93,9	98,3	93,3	94,4
2007	100,0	100,0	100,0	100,0	100,0	100,0	100,0	100,0	100,0	100,0	100,0	100,0	100,0
2007 VII	98,9	95,7	100,7	99,8	101,8	100,7	102,4	100,1	102,0	99,1	101,2	98,6	100,7
VIII	101,9	102,2	101,3	99,7	101,9	100,8	102,6	99,9	102,7	103,1	101,5	102,1	101,0
IX	103,7	106,6	101,6	99,8	101,7	100,9	102,3	99,9	103,2	103,3	101,1	104,2	100,8
X	104,2	107,1	102,9	101,1	101,8	101,0	102,4	99,9	103,3	103,3	101,6	104,7	100,9
XI	105,8	110,4	102,6	102,6	102,0	101,2	102,6	100,0	103,2	103,4	102,9	106,6	101,2
XII	107,4	113,0	105,2	103,1	102,1	101,2	102,8	100,1	103,7	103,4	104,5	108,3	101,5
2008 I	108,3	114,3	105,4	103,4	102,2	101,1	102,9	100,2	103,7	103,4	106,5	109,3	101,8
II	108,9	115,4	105,9	103,7	102,3	101,3	103,0	100,1	103,2	103,8	107,7	110,0	102,2
III	110,6	118,3	106,6	104,1	103,7	101,4	105,0	100,1	103,4	103,8	109,1	111,9	102,4
IV	112,6	122,8	107,0	104,7	103,8	101,8	105,0	100,0	103,4	104,4	109,1	114,1	102,9
V	114,4	126,3	107,3	105,7	104,1	102,3	105,2	100,9	104,0	104,4	110,4	116,2	103,1
VI	115,0	126,2	107,7	106,3	104,3	102,8	105,3	101,2	104,0	104,4	114,3	116,7	103,8
VII	113,7	122,4	107,9	106,2	104,4	103,2	105,3	101,3	103,7	104,5	116,1	115,2	103,9
I - VII 2008	114,7	125,1	109,0	105,9	105,0	102,7	106,4	100,5	106,1	106,8	112,4	116,4	103,7
I - VII 2007													

Индекси цена индустријских производа у трговини на велико
Индекси цена угоститељских услуга
Price indices of manufactured products in wholesale trade
Price indices of catering services

Ø 2007=100

	Трговина на велико / Wholesale trade				Угоститељске услуге / Catering services				
	укупно <i>Total</i>	индустријски прехрамбени производи <i>Manufactured food products</i>	алкохолна пића <i>Alcoholic drinks</i>	индустријски непрехрамбени производи <i>Manufactured non-food products</i>	Укупно <i>Total</i>	храна <i>Food</i>	алкохолна пића <i>Alcoholic drinks</i>	безалкохолна пића <i>Non-alcoholic drinks</i>	пrenoишта <i>Overnights stays</i>
2005	88,6	87,2	87,4	89,1	77,1	76,2	75,6	73,6	84,6
2006	96,6	97,9	94,3	96,3	93,8	94,3	90,6	89,9	98,5
2007	100,0	100,0	100,0	100,0	100,0	100,0	100,0	100,0	100,0
2007 VII	99,7	96,1	96,1	100,9	99,1	98,7	99,7	99,1	100,3
VIII	100,7	97,0	97,4	101,9	99,2	99,0	99,7	99,1	99,3
IX	100,9	98,8	98,9	101,7	101,1	100,9	102,4	102,0	99,8
X	101,3	99,6	99,6	101,8	102,8	103,4	103,7	104,4	99,1
XI	102,5	101,9	101,9	102,6	103,3	103,7	104,1	104,9	100,2
XII	103,6	104,4	102,5	103,5	103,8	104,3	104,2	105,7	100,2
2008 I	105,0	106,8	102,2	104,7	104,8	104,9	105,3	106,8	102,0
II	105,2	108,1	102,8	104,6	104,8	104,9	105,4	106,5	102,7
III	105,6	108,6	103,2	105,0	105,9	106,2	105,7	107,6	103,4
IV	106,7	111,0	106,8	105,6	107,3	108,4	106,9	108,6	102,7
V	107,6	111,6	107,6	106,6	108,4	109,7	107,7	110,1	103,1
VI	109,3	112,4	107,6	108,6	109,3	110,9	108,6	111,1	103,1
VII	111,8	118,6	112,0	109,9	109,6	111,1	109,4	112,4	102,4
I - VII 2008	108,7	111,2	106,0	108,2	108,7	109,8	109,2	111,6	102,6
I - VII 2007									

Индекси цена на мало
Indices of retail prices

	2005 2004	2006 2005	2007 2006	Ø 2007=100					
				2007					
				VII	VIII	IX	X	XI	XII
УКУПНО	116,5	112,7	106,8	100,4	101,5	102,3	102,9	104,1	105,4
РОБА	114,9	112,4	106,5	100,1	101,6	102,7	103,5	105,0	106,7
Пољопривредни производи	125,3	117,7	116,0	95,9	106,5	109,1	107,2	115,1	119,3
Свеже поврће	123,8	134,4	123,3	96,3	110,3	113,9	110,1	123,4	128,6
Свеже воће	131,3	109,4	105,4	99,2	108,4	106,9	104,5	107,2	108,8
Свежа риба	116,4	110,4	100,4	99,4	99,7	100,3	100,9	101,9	104,5
Јаја	124,7	90,7	122,1	85,1	91,3	99,4	103,8	105,7	111,9
Индустријски производи	114,5	112,2	106,0	100,3	101,3	102,4	103,3	104,4	106,1
Индустријски прехранбени производи	117,4	111,2	105,5	96,6	99,4	103,3	105,0	107,0	109,5
Производи од жита	101,0	105,2	112,5	93,5	96,6	107,8	111,7	114,4	117,5
Прерађено и конзервирано поврће	112,8	114,9	108,4	99,5	99,8	100,2	100,8	103,4	106,5
Прерађено и конзервирано воће	109,1	112,8	103,6	98,4	99,8	102,1	103,3	104,5	105,4
Свеже месо	131,6	100,0	98,4	93,0	107,2	108,9	108,4	107,5	104,4
Прерађено и конзервирано месо	126,4	113,9	99,2	98,4	98,2	100,5	101,4	103,0	102,9
Прерађена и конзервирана риба	120,0	119,5	103,8	100,2	100,8	99,0	99,8	100,2	101,0
Млеко свеже и прерађено	117,0	111,2	112,4	94,9	98,5	103,8	107,9	113,4	120,0
Масноћа	121,4	117,2	97,3	91,7	97,5	106,3	107,7	110,4	125,6
Остали прехранбени производи	120,9	116,8	105,4	100,4	100,0	99,9	100,0	100,1	100,4
Пића	111,1	108,0	105,3	99,7	100,6	101,4	102,2	101,4	101,9
Алкохолна пића	110,6	112,4	106,8	99,3	100,6	101,8	102,7	102,3	103,2
Безалкохолна пића	112,0	101,5	102,7	100,3	100,7	100,7	101,2	99,7	99,8
Дуван	110,5	123,1	127,6	101,3	101,6	101,6	103,8	103,8	109,7
Индустријски непрехрамбени производи	113,8	112,3	104,5	102,0	102,3	102,1	102,5	103,6	104,5
Текстилни производи	107,9	107,5	103,8	99,9	99,7	99,7	100,8	102,4	103,0
Вунице и конции	116,6	111,2	114,0	101,9	101,5	101,6	101,6	101,6	99,3
Вунене тканине	107,9	106,1	102,2	100,1	100,1	100,1	100,0	100,2	100,2
Памучне тканине	109,9	104,7	101,2	99,6	99,5	100,5	100,8	101,0	100,9
Остале (свилене) тканине	112,7	103,4	101,0	100,7	100,7	100,5	100,5	100,5	100,5
Текстилна одећа	105,3	109,0	105,0	99,9	99,6	99,8	101,5	102,8	103,7
Трикотажна одећа	118,2	103,1	102,5	98,5	97,2	97,2	99,0	106,8	107,7
Рубље	106,5	106,4	100,1	100,4	100,1	99,7	99,9	100,8	100,9
Чарапе	104,8	109,0	103,6	100,0	99,9	100,7	100,5	101,0	101,0
Конфекција за домаћинство	118,1	109,6	102,6	100,0	100,0	100,3	100,6	100,6	100,5
Покривачи за под	108,5	105,3	107,3	101,1	101,5	100,9	100,9	100,8	102,0
Обућа	110,1	115,2	106,5	100,1	100,3	100,1	101,3	102,4	102,8
Кожна галантерија	109,0	107,5	107,2	101,8	101,7	101,8	101,8	102,3	102,0
Осветљење и огрев	107,7	114,6	109,9	104,2	104,0	103,7	103,9	104,3	104,8
Намештај	111,0	102,3	99,8	99,6	99,6	99,6	99,5	99,6	99,7
Електрични апарати	102,7	102,5	97,5	99,7	99,8	99,7	99,4	99,4	99,2
Предмети за домаћинство	119,5	108,5	102,3	99,9	99,6	99,9	100,6	101,6	101,8
Посуђе и прибор	105,8	105,9	103,2	100,7	100,7	101,0	101,5	101,3	102,2
Средства за хигијену	116,1	111,3	106,1	102,9	103,4	104,1	104,2	104,1	104,2
Лекови и остало за негу здравља	105,6	113,7	110,0	101,3	102,4	102,4	102,4	102,4	102,9
Средства за образовање, културу и разоноду	110,7	107,7	103,3	98,8	101,3	102,0	102,0	102,2	102,4
Саобраћајна средства	109,0	113,5	99,6	98,2	98,2	96,1	98,2	98,2	99,3
Делови за саобраћајна средства	122,0	109,5	102,5	99,4	100,0	100,9	101,4	102,2	106,3
Течна горива и мазива	129,1	118,3	99,4	103,3	103,9	102,8	103,7	106,9	109,2
Грађевински материјал	117,9	109,5	106,3	101,7	101,3	101,8	101,0	101,0	101,1
Средства рада и материјал за репродукцију у пољопривреди	122,4	106,2	105,6	100,4	100,3	101,2	101,9	101,8	102,4
Пољопривредни алати и справе	115,6	100,7	101,8	100,8	100,5	100,5	100,3	100,3	100,4
Хемијска средства за заштиту биља	126,9	109,4	107,6	100,3	100,2	101,6	102,8	102,7	103,5
УСЛУГЕ	120,7	113,3	107,7	101,1	101,3	101,3	101,4	101,7	101,9
Занатске и личне услуге	116,3	108,7	103,7	100,1	100,1	100,4	100,6	101,2	101,5
Комуналне услуге	129,8	116,7	109,6	100,7	101,2	101,3	101,4	101,6	101,9
Услуге за образовање и културу	123,4	111,5	107,3	100,8	101,0	101,1	101,3	101,5	102,2
Саобраћајне и ПТТ услуге	115,9	112,8	105,6	100,9	100,9	100,5	100,5	100,6	100,8
Саобраћајне услуге	136,5	120,4	105,5	101,3	101,3	101,5	101,5	101,7	102,2
ПТТ услуге	98,7	104,1	105,7	100,5	100,5	99,1	99,1	99,1	99,1
Осигурање имовине и друго	126,2	101,5	101,9	99,8	99,8	100,2	100,6	100,6	100,6
Уплате за обданиште, ђачки и студентски дом	114,8	121,1	124,0	107,2	108,0	108,8	108,9	109,6	109,7

Индекси цена на мало
Indices of retail prices

Ø 2007=100							I - VII 2008 I - VII 2007	
2008								
I	II	III	IV	V	VI	VII		
106,4	107,1	108,4	109,5	110,7	111,9	112,0	111,6	TOTAL
108,0	108,8	110,4	111,8	113,4	114,7	114,8	114,3	GOODS
124,5	127,7	134,6	140,4	147,0	132,7	114,5	129,6	Agricultural products
138,5	141,0	146,6	153,2	161,7	132,3	102,5	134,5	Fresh vegetables
109,7	115,7	131,6	137,2	144,4	151,9	143,3	133,8	Fresh fruit
104,2	104,3	104,9	109,9	110,4	110,8	112,5	109,3	Fresh fish
110,2	112,2	110,6	114,2	115,0	109,8	107,1	114,3	Eggs
107,1	107,8	109,2	110,3	111,6	113,7	114,8	113,5	Manufactured products
110,3	111,2	112,2	116,0	117,4	119,7	120,3	119,5	Manufactured food products
122,2	123,6	126,3	139,3	140,2	141,3	141,3	143,4	Cereal products
106,7	109,5	109,9	110,4	110,6	112,1	112,8	112,0	Vegetables, processed and tinned
107,6	106,9	105,3	106,2	105,9	106,1	106,3	108,7	Fruit, processed and tinned
102,9	103,8	107,3	109,0	116,5	126,3	126,0	119,2	Fresh meat
102,5	103,2	103,0	103,7	105,0	108,7	109,9	106,0	Meat, processed and tinned
101,1	104,8	106,7	107,1	107,8	109,2	110,1	106,8	Fish, processed and tinned
121,2	122,5	124,0	125,3	125,7	126,4	126,4	132,8	Milk, fresh and processed
125,1	125,8	127,5	143,8	145,5	145,1	148,6	147,6	Fats
100,3	100,3	100,3	101,4	102,2	103,6	104,4	101,8	Other food products
102,5	103,7	105,3	106,4	107,1	108,1	108,7	107,1	Beverages
103,3	105,2	106,8	108,9	109,5	111,3	112,2	109,8	Alcoholic drinks
101,0	101,2	102,8	102,0	102,9	102,5	102,5	102,4	Non-alcoholic drinks
109,7	109,7	109,7	109,7	109,7	109,7	109,7	113,0	Tobacco
105,8	106,4	108,0	108,0	109,4	111,9	113,4	111,4	Manufactured non-food products
103,1	103,3	103,9	105,1	106,7	107,6	107,6	106,1	Textile products
99,3	98,9	98,4	97,2	97,1	97,3	97,2	99,0	Woollen yarns and threads
100,2	100,3	100,5	100,6	100,6	100,6	100,7	100,6	Woollen fabrics
101,0	101,2	101,3	101,8	102,9	103,6	103,5	102,6	Cotton fabrics
100,7	100,6	99,5	101,2	99,9	99,9	99,7	100,6	Other (silk) fabrics
103,7	104,0	104,1	106,1	108,8	109,4	109,7	107,6	Textile clothes
108,1	108,1	108,5	106,9	107,4	107,5	106,6	108,9	Knitwear
100,6	101,4	102,1	103,2	104,0	105,9	106,5	103,5	Underwear (textile and knitted)
102,0	102,2	105,4	105,5	105,2	105,9	106,0	105,1	Hosiery
100,4	101,3	101,7	101,3	101,5	102,6	102,5	101,9	Ready made clothes for household use
102,0	100,6	104,0	105,6	105,8	107,9	106,1	105,5	Floor coverings
103,5	103,6	103,9	104,2	104,6	104,8	104,5	105,3	Footwear
102,6	104,1	104,5	105,0	105,0	104,6	105,0	105,8	Leather fancy goods
105,4	105,3	108,6	108,4	109,0	110,1	110,7	111,5	Light and fuel
99,7	100,0	100,1	99,5	101,7	101,7	101,7	100,4	Furniture
99,4	99,0	98,9	98,5	98,2	98,2	98,1	98,2	Electrical appliances
101,7	102,2	102,6	102,5	103,1	104,1	104,3	103,4	Articles for household use
102,2	102,2	102,3	102,3	101,8	103,6	105,0	103,9	Household utensils
104,2	103,2	103,0	103,0	103,8	103,3	102,9	106,4	Hygienic articles
103,0	103,1	103,3	103,3	103,3	103,3	103,4	105,1	Medicines and other parapharmaceuticals
102,3	102,9	102,8	103,0	102,7	103,1	103,3	104,4	Items for education, culture and entertainment
99,3	97,1	100,9	101,1	101,1	103,2	103,2	99,4	Vehicles
106,3	106,3	106,5	106,6	106,7	107,4	107,4	108,4	Parts for vehicles
114,2	116,8	119,6	118,5	121,8	130,3	135,4	127,0	Liquid fuels and lubricants
101,3	104,4	105,2	106,9	111,6	114,0	118,1	109,8	Construction materials
102,7	102,7	103,3	103,0	103,3	103,8	105,0	104,8	Capital goods and intermediate goods in agriculture
100,5	101,0	100,8	100,6	99,1	99,3	99,7	100,4	Agricultural tools and implements
103,9	103,6	104,7	104,3	105,7	106,3	107,9	107,1	Chemicals for plant Protection
102,2	102,7	102,9	103,6	103,8	104,5	104,6	104,7	SERVICES
101,6	101,7	101,9	102,2	102,4	102,9	103,1	102,8	Handicrafts and personal services
102,1	102,2	102,2	102,5	102,5	102,9	103,1	103,6	Public utility services
102,3	102,3	102,8	107,2	107,4	107,7	107,8	106,5	Services for education and culture
101,3	102,5	102,8	103,6	103,9	105,2	105,3	104,0	Transport and PTT services
103,0	105,0	105,7	107,0	107,5	109,9	110,1	108,1	Transport services
99,1	99,1	99,1	99,1	99,1	99,1	99,1	98,7	PTT services
100,8	100,8	100,8	100,8	101,1	101,1	101,1	101,2	Property and other insurance
109,7	110,6	110,6	110,6	110,7	110,8	111,1	118,3	Payments for kindergartens pupils and students hostels

Индекси цена произвођача
Indices of producers prices

	2005 2004	2006 2005	2007 2006	Ø 2007=100					
				2007					
				VII	VIII	IX	X	XI	XII
УКУПНО	114,2	113,3	105,9	100,1	100,7	101,5	102,2	103,3	104,4
Енергија	125,2	119,2	108,2	102,1	103,3	102,8	103,7	105,1	105,7
Интермедијарни производи	108,8	114,0	107,4	100,1	101,0	101,5	102,1	102,4	102,9
Капитални производи	111,3	112,5	98,8	98,3	98,4	98,3	98,2	98,4	98,3
Трајни производи	114,7	104,1	101,2	99,3	99,5	99,8	98,9	98,2	98,2
Нетрајни производи	111,7	108,9	104,7	98,7	98,5	101,1	102,2	104,3	106,5
ВАЂЕЊЕ РУДА И КАМЕНА	116,2	117,3	100,0	99,4	98,9	98,6	101,9	100,3	101,6
Вађење енергетских сировина	117,1	118,5	99,1	99,1	98,4	98,1	101,8	99,9	101,4
Вађење каменог угља, лигнита и тресета	102,0	128,6	115,3	96,2	96,3	96,8	112,2	112,1	112,1
Вађење сирове нафте и гаса, услуге	137,3	113,6	87,1	101,2	99,9	99,1	94,2	90,9	93,4
Вађење осталих сировина и материјала	112,5	108,9	106,3	101,9	102,3	102,3	102,3	102,7	102,7
Вађење руда метала	103,6	101,9	105,9	105,4	105,7	105,7	105,7	107,1	107,1
Вађење осталих руда и камена	114,8	110,8	106,4	100,7	101,2	101,2	101,2	101,2	101,2
ПРЕРАЂИВАЧКА ИНДУСТРИЈА	114,7	112,0	105,1	99,4	100,1	101,2	101,9	103,6	105,4
Производња прехранбених производа, пића и дувана	109,5	109,3	105,7	97,8	98,1	102,1	104,1	106,4	109,3
Производња прехранбених производа и пића	109,6	108,9	106,6	97,4	97,8	102,0	104,1	106,5	109,7
Производња дуванских производа	108,6	118,3	95,6	102,2	102,2	102,2	104,4	104,4	104,4
Производња текстила и текстилних производа	108,4	109,5	101,8	99,8	100,3	100,3	99,6	99,6	100,0
Производња текстилних предива и тканина	109,7	107,5	98,9	100,0	100,0	100,0	99,4	99,5	99,6
Производња одевних предмета и крзна	106,8	113,4	108,4	99,5	100,9	100,9	99,8	99,8	101,0
Прерада коже и производња предмета од коже	103,4	102,0	101,6	99,5	99,5	101,1	101,1	101,1	101,1
Производња предмета од коже и обуће	103,4	102,0	101,6	99,5	99,5	101,1	101,1	101,1	101,1
Прерада дрвета и производи од дрвета	112,2	106,0	102,2	98,2	100,7	97,6	98,4	101,7	100,7
Производи од дрвета, плуте и сл.	112,2	106,0	102,2	98,2	100,7	97,6	98,4	101,7	100,7
Производња папира, издавање и штампање	105,9	104,5	105,7	100,3	100,2	100,4	100,2	100,2	101,0
Производња целулозе, папира и производа од папира	104,7	105,2	100,9	99,7	100,1	100,6	100,8	100,9	103,2
Издавање, штампање и репродукција	106,8	104,1	108,3	100,6	100,2	100,2	99,9	99,9	99,9
Производња кокса и деривата нафте	155,7	128,9	107,8	101,4	106,6	104,5	105,6	113,3	120,1
Производња хемијских производа и влакана	114,5	110,0	107,3	100,9	101,0	101,5	101,4	102,9	102,7
Производња хемикалија и хемијских производа	114,5	110,0	107,3	100,9	101,0	101,5	101,4	102,9	102,7
Производња производа од гуме и пластичних маса	110,2	112,6	98,7	100,1	100,3	100,3	100,3	100,3	100,3
Производња производа од осталих неметалних минерала	109,6	112,8	108,3	100,7	100,7	100,8	100,5	101,1	101,1
Производња основних метала и стандардних металних производа	113,6	120,0	103,2	100,3	100,4	100,5	100,4	100,0	101,6
Производња основних метала	120,3	134,7	103,3	100,5	101,0	101,2	100,9	99,5	105,9
Производња стандардних металних производа осим машина и уређаја	109,4	112,3	103,2	100,2	100,2	100,2	100,2	100,2	100,2
Производња машина и уређаја, остала	114,4	109,9	100,8	99,8	99,8	100,3	100,3	100,3	100,1
Производња електричних и оптичких уређаја	108,7	123,5	103,8	99,1	99,7	98,9	98,8	98,5	98,2
Производња канцеларијских и рачунских машина	97,6	97,2	97,2	97,2	97,2	97,2	97,2
Производња осталих електричних машина и апарата	110,6	134,8	116,7	103,1	103,4	101,1	100,7	99,4	98,6
Производња радио, ТВ и комуникационе опреме	...	111,0	93,5	94,3	98,3	98,2	98,2	99,0	98,2
Производња прецизних и оптичких инструмената	105,1	116,8	100,0	99,9	99,9	99,7	99,7	100,3	101,1

Индекси цена произвођача
Indices of producers prices

Ø 2007=100							I - VII 2008 I - VII 2007	
2008								
I	II	III	IV	V	VI	VII		
107,1	107,8	109,6	110,7	112,0	113,3	114,4	112,6	TOTAL
113,0	114,1	116,8	118,0	120,0	122,7	124,4	122,0	Energy
104,0	104,9	106,7	108,1	109,7	110,5	111,1	109,4	Intermediate products
98,4	98,9	100,3	100,2	100,2	100,4	95,4	98,0	Capital goods
98,2	98,3	99,9	99,9	99,9	99,9	99,3	98,6	Durable goods
107,1	107,4	108,3	109,6	110,2	111,1	113,8	111,7	Non-durable goods
130,5	132,2	129,6	130,5	132,4	131,4	128,2	130,9	MINING AD QUARRYING
134,5	136,4	133,1	133,9	135,9	134,7	131,2	134,2	Mining and quarrying of energy commodities
112,2	112,2	112,2	123,7	123,7	123,8	124,1	124,1	Mining of coal and lignite and extraction of peat
151,0	154,4	148,5	141,5	144,9	142,8	136,4	141,1	Extraction of crude oil and gas, service activities
102,4	102,5	105,2	106,4	107,7	108,0	107,5	107,6	Mining of other raw materials
106,0	106,0	107,3	111,9	111,2	110,8	108,8	113,9	Mining of metal ores
101,2	101,3	104,5	104,5	106,6	107,1	107,1	105,5	Other mining and quarrying
105,9	106,6	108,3	109,3	110,7	112,6	114,3	111,6	MANUFACTURING
110,3	111,0	112,3	114,1	114,8	115,9	118,3	117,1	Manufacture of food products, beverages and tobacco
110,6	111,3	112,7	114,7	115,4	116,6	119,3	117,8	Manufacture of food products and beverages
107,2	107,2	107,2	107,2	107,2	107,2	107,2	109,9	Manufacture of tobacco products
100,0	100,7	100,0	100,3	100,9	100,9	101,0	100,5	Manufacture of textiles and textile products
99,6	100,1	100,1	100,1	100,1	100,1	99,9	99,8	Manufacture of textile yarns and fabrics
101,0	102,1	99,7	100,9	102,9	102,9	103,5	102,2	Manufacture of clothes and fur
101,1	101,9	101,9	101,9	101,9	101,9	101,9	102,3	Manufacture of leather and leather products
101,1	101,9	101,9	101,9	101,9	101,9	101,9	102,3	Manufacture of leather and leather products, footwear
100,7	98,0	98,9	102,5	103,9	101,1	101,3	100,8	Manufacture of wood and wood products
100,7	98,0	98,9	102,5	103,9	101,1	101,3	100,8	Manufacture of wood and products of wood and cork
101,1	101,1	101,1	101,0	100,6	100,8	102,1	101,4	Manufacture of paper, publishing and printing
103,4	103,3	103,3	103,0	101,9	102,5	101,6	103,5	Manufacture of pulp, paper and paper products
99,9	99,9	99,9	99,9	99,9	99,9	102,4	100,3	Publishing, printing and reproduction
118,5	121,2	126,1	126,5	132,7	145,4	156,2	142,6	Manufacture of coke and oil derivatives
103,7	105,3	106,8	106,6	110,0	110,2	113,4	109,5	Manufacture of chemical products and fabrics
103,7	105,3	106,8	106,6	110,0	110,2	113,4	109,5	Manufacture of chemicals and chemical products
100,3	100,9	100,9	100,9	101,3	101,5	102,8	101,4	Manufacture of rubber and plastic products
103,7	103,8	104,2	106,1	107,1	107,8	109,0	106,6	Manufacture of other mineral products
102,0	102,1	105,2	108,2	110,1	112,8	112,1	107,9	Manufacture of basic metals and fabricated metal
105,5	105,6	117,9	127,9	135,6	144,8	143,7	127,4	Manufacture of basic metals
100,9	101,0	101,3	102,1	102,2	102,9	102,3	102,0	Manufacture of fabricated metal products, except machinery and equipment
100,1	100,9	106,9	106,7	106,8	108,4	108,4	105,6	Manufacture of machinery and equipment, other
98,2	98,7	99,7	99,6	99,6	99,6	93,1	97,5	Manufacture of electrical and optical equipment
97,2	97,2	97,2	97,2	97,2	97,2	83,1	93,3	Manufacture of office and calculating
98,1	99,6	102,5	102,7	102,5	102,8	101,9	101,9	Manufacture of other electrical machinery and appliances
99,5	99,5	99,6	98,7	98,5	98,3	96,7	97,6	Manufacture of radio, TV and communication equipment
101,1	101,1	101,1	101,1	101,1	101,1	101,1	101,2	Manufacture of precision and optical instruments

Индекси цена произвођача (наставак)
Indices of producers prices (continued)

	2005 2004	2006 2005	2007 2006	Ø 2007=100					
				2007					
				VII	VIII	IX	X	XI	XII
Производња саобраћајних средстава	110,7	113,3	100,5	98,3	97,3	97,1	96,5	96,7	96,5
Производња моторних возила, приколица и полуприколица	110,5	115,4	102,5	101,2	100,0	100,1	99,5	99,6	100,0
Производња осталих саобраћајних средстава	111,3	102,9	93,4	87,9	87,4	86,3	86,0	86,2	83,8
Прерађивачка индустрија, остала	116,7	102,9	99,0	100,4	100,5	100,5	99,3	98,2	98,2
Производња намештаја и разноврсних производа	116,7	102,9	99,0	100,4	100,5	100,5	99,3	98,2	98,2
ПРОИЗВОДЊА ЕЛЕКТРИЧНЕ ЕНЕРГИЈЕ, ГАСА И ВОДЕ	109,9	117,2	112,3	103,8	104,1	104,1	103,8	103,8	101,4
Производња електричне енергије, гаса и воде	109,9	117,2	112,3	103,8	104,1	104,1	103,8	103,8	101,4
Производња електричне енергије, гаса и топле воде	109,9	117,3	113,0	104,1	104,4	104,5	104,1	104,0	101,4
Пречишћавање и дистрибуција воде	...	116,7	107,1	101,2	101,2	101,2	101,2	101,2	102,0
Изабране групе производа									
Пољопривредне машине	127,3	115,7	98,1	99,8	99,8	99,8	100,2	100,2	99,9
Хемијска средства за пољопривреду	120,7	115,7	102,7	100,1	101,3	102,1	101,9	101,7	101,7
Елементи и материјал за уграђивање у грађевинарству	110,6	114,6	105,5	100,4	100,9	100,8	100,7	101,6	101,4
Друмска саобраћајна средства	108,9	115,3	102,9	102,1	100,2	100,2	99,1	99,4	99,6
Течна горива и мазива	163,3	130,9	108,6	103,0	106,4	103,7	103,7	110,5	118,4
ПОЉОПРИВРЕДА И РИБАРСТВО	115,6	109,2	116,7	95,1	105,1	107,7	111,2	113,4	113,0
Продаја из производње предузећа	115,9	105,9	114,6	95,5	105,1	110,1	111,0	113,2	112,4
Откуп од приватних газдинстава	115,3	112,3	118,6	94,7	105,1	105,4	111,4	113,6	113,5
ПОЉОПРИВРЕДА	115,6	109,2	116,9	94,8	105,0	107,7	111,2	113,6	113,1
Продаја из производње предузећа	115,8	105,9	115,0	94,9	104,9	110,0	111,0	113,7	112,6
Откуп од приватних газдинстава	115,3	112,3	118,6	94,7	105,1	105,4	111,4	113,6	113,5
Ратарство	107,3	116,1	134,8	88,6	101,7	103,8	115,2	118,6	119,3
Продаја из производње предузећа	105,8	113,8	136,4	88,8	99,7	104,2	115,7	119,8	121,5
Откуп од приватних газдинстава	109,0	118,6	133,0	88,3	103,8	103,5	114,7	117,3	116,9
Воћарство и виноградарство	97,9	131,2	139,4	105,8	96,1	94,0	95,4	99,6	99,6
Продаја из производње предузећа	130,1	109,1	122,6	113,2	93,6	86,1	89,2	104,6	103,9
Откуп од приватних газдинстава	83,4	141,1	147,0	102,5	97,3	97,6	98,1	97,3	97,8
Сточарство	125,5	100,1	99,8	101,7	118,1	114,7	109,1	106,0	101,0
Продаја из производње предузећа	122,8	99,9	98,6	100,8	116,1	117,6	111,8	109,2	101,6
Откуп од приватних газдинстава	128,2	100,2	100,9	102,8	120,2	111,5	106,1	102,5	100,4
Домаћа прерада	93,4	99,8	112,8	98,2	98,5	99,9	102,2	102,0	103,1
Продаја из производње предузећа	80,2	100,3	101,4	98,8	98,6	99,5	99,9	99,9	100,4
Откуп од приватних газдинстава	130,8	98,6	145,1	96,5	98,3	101,0	108,9	107,9	110,8
РИБАРСТВО	110,1	101,8	99,4	110,0	105,1	106,7	105,4	96,9	102,0
Изабране групе производа									
Жита	97,6	119,5	138,8	94,1	105,8	107,4	128,3	133,4	136,4
Пшеница	105,3	119,9	126,7	94,4	106,7	107,9	135,7	143,9	146,2
Кукуруз	80,0	120,4	167,0	90,6	104,1	106,1	115,0	116,1	116,2
Индустријско биље	118,9	109,2	132,0	80,2	96,1	100,4	100,6	101,1	97,4
Поврће	137,9	107,0	130,5	120,4	91,1	103,0	95,8	123,1	111,8
Кромпир	92,9	173,7	107,5	84,4	122,1	92,9	106,7	117,7	147,3
Пасуљ	124,6	102,0	119,4	85,8	87,5	116,2	113,3	116,6	114,8
Сточно крмно биље	89,3	101,7	130,2	99,3	98,1	95,2	137,8	103,5	117,2
Воће	95,0	133,4	141,5	111,1	96,3	97,6	98,8	98,0	98,1
Стока	131,8	94,6	90,9	101,7	118,1	114,7	109,1	106,0	101,0
Говеда	135,8	109,8	91,8	101,7	99,8	99,5	96,7	97,3	95,2
Свиње	129,9	85,8	90,3	101,8	128,6	123,5	116,2	111,0	104,3
Живина и јаја	109,3	120,7	115,6	85,1	102,9	132,1	100,4	107,8	112,6
Млеко и млечни производи	113,0	108,0	119,6	86,6	87,6	104,4	123,8	136,2	141,6
Сирова кожа	140,7	135,7	98,4	103,4	104,4	95,9	96,0	83,3	95,2
Алкохолна пића	80,1	100,4	114,7	97,9	97,9	99,6	100,6	100,2	100,7

Индекси цена произвођача (наставак)
Indices of producers prices (continued)

Ø 2007=100							I - VII 2008 I - VII 2007	
2008								
I	II	III	IV	V	VI	VII		
96,5	97,9	99,0	99,0	98,8	98,5	98,3	96,1	Manufacture of transport equipment
100,0	101,0	103,0	103,1	103,1	103,0	103,0	102,2	Manufacture of motor vehicles, trailers and semi trailers
83,8	86,8	84,5	84,5	83,5	82,5	81,5	76,2	Manufacture of other transport equipment
98,2	98,3	100,7	100,7	100,7	100,7	100,7	99,5	Manufacturing, other
98,2	98,3	100,7	100,7	100,7	100,7	100,7	99,5	Manufacture of furniture and miscellaneous products
101,1	101,1	105,5	107,2	107,5	107,6	107,7	108,0	ELECTRICITY, GAS AND WATER SUPPLY
101,1	101,1	105,5	107,2	107,5	107,6	107,7	108,0	Electricity, gas and water supply
101,0	101,0	106,0	107,9	108,0	108,1	108,1	108,6	Electricity, gas and hot water supply
102,0	102,0	102,0	102,0	103,1	103,8	103,8	103,7	Purification and distribution of Water
								Selected groups of products
99,9	100,1	100,1	100,1	100,2	104,7	104,7	101,4	Agricultural machinery
101,7	116,4	123,1	124,0	124,0	124,0	133,1	122,4	Agricultural chemicals
102,3	102,5	102,9	103,7	105,0	105,7	107,2	105,0	Construction elements and material
99,6	101,1	104,0	103,7	103,8	103,3	103,3	102,4	Road transport vehicles
116,0	117,0	125,6	128,5	129,3	143,5	151,9	138,7	Liquid fuels and lubricants
115,6	117,8	121,2	123,7	129,8	135,2	134,0	136,3	AGRICULTURE AND FISHING
115,5	117,3	121,8	125,8	130,9	133,1	129,4	133,4	Sales from own production range
115,7	118,3	120,5	121,8	128,7	137,3	138,5	139,0	Purchase from private holdings
115,8	118,2	121,5	123,7	129,9	135,3	133,7	136,6	AGRICULTURE
115,9	118,0	122,6	125,8	131,2	133,3	128,7	134,1	Sales from own production range
115,7	118,4	120,6	121,8	128,7	137,3	138,5	139,0	Purchase from private holdings
122,5	128,3	134,8	137,3	139,1	125,7	120,4	136,9	Crop farming
124,0	129,9	136,5	142,7	143,0	127,7	118,7	140,0	Sales from own production range
120,9	126,7	132,9	131,4	134,8	123,6	122,1	133,6	Purchase from private holdings
100,5	98,2	99,3	101,7	99,7	153,7	153,8	153,4	Fruit growing and viticulture
107,1	99,7	102,9	110,4	103,4	131,2	119,8	128,5	Sales from own production range
97,5	97,6	97,6	97,8	98,1	163,8	169,1	163,4	Purchase from private holdings
114,7	115,7	117,4	119,3	130,4	139,0	139,8	133,7	Livestock breeding
111,7	112,3	115,7	116,2	127,3	138,9	138,5	132,1	Sales from own production range
117,6	118,9	119,1	122,3	133,4	139,1	140,9	135,3	Purchase from private holdings
101,2	101,4	102,2	105,3	104,6	105,3	103,9	103,6	Home processing
100,3	100,3	101,3	102,0	100,3	101,0	98,6	99,8	Sales from own production range
103,8	104,7	104,5	114,6	117,0	117,6	118,9	114,7	Purchase from private holdings
99,6	94,8	95,0	112,3	108,6	112,5	127,6	103,9	FISHING
								Selected groups of products
146,1	151,8	151,5	154,9	157,7	130,5	125,7	144,4	Cereals
155,5	167,7	168,2	174,4	178,9	136,0	128,6	144,4	Wheat
126,6	119,0	119,5	118,3	116,8	120,7	118,4	148,9	Maize
92,2	98,7	112,6	114,9	113,5	115,2	113,9	130,7	Industrial crops
119,0	118,8	156,7	147,3	201,8	188,1	139,1	101,8	Vegetables
160,3	161,2	155,3	154,8	159,7	167,8	110,5	156,9	Potatoes
128,0	110,8	95,7	114,2	95,3	136,7	133,3	134,6	Beans
109,8	122,8	134,8	128,0	111,6	77,5	102,9	99,5	Fodder crops
99,1	96,4	97,6	100,4	98,2	161,8	161,8	154,6	Fruit
105,6	108,8	113,1	116,6	133,8	148,3	149,4	130,0	Livestock
98,1	99,1	98,8	100,2	109,4	118,6	121,5	102,9	Cattle
109,9	114,2	121,1	125,9	147,9	165,9	165,9	147,9	Pigs
120,5	113,6	105,4	106,6	107,1	101,6	114,1	121,2	Poultry and eggs
139,1	136,1	133,4	131,2	129,2	125,7	122,4	149,9	Milk and dairy products
77,0	91,1	104,7	98,1	103,8	103,4	98,1	94,5	Raw skin
97,7	98,1	98,3	101,6	99,7	101,3	99,1	98,9	Alcoholic drinks

Просечне цене на мало, август 2008 - градови
Average retail prices, August 2008 - towns

	Јед. мере <i>Unit of measure</i>	Република Србија <i>Republic of Serbia</i>	Београд <i>Belgrade</i>	Ваљево <i>Valjevo</i>	Зајечар <i>Zajecar</i>	Крагујевац <i>Kragujevac</i>	Краљево <i>Kraljevo</i>	Лесковац <i>Leskovac</i>	Ниш <i>Nis</i>
ПРЕХРАМБЕНИ ПРОИЗВОДИ									
Пиринач	kg	123,64	139,04	132,83	129,58	127,88	100,98	117,70	124,38
Бело брашно	kg	54,42	52,90	51,20	51,71	60,48	49,68	52,90	54,77
Полубели хлеб	kg	60,53	...	52,00	72,00	62,60	56,00	56,66	72,00
Макарони	kg	108,43	99,15	106,93	104,47	102,95	106,50	97,80	104,41
Кекс	kg	185,43	181,79	233,87	170,73	183,13	185,27	170,31	170,38
Свеж шаран	kg	312,32	327,60	...	280,00	315,00	300,00	319,00	235,00
Јунеће месо	kg	402,78	433,31	409,23	403,93	413,63	324,50	414,50	398,00
Свињско месо	kg	427,80	436,09	459,73	451,58	438,30	414,00	463,20	382,00
Заклано пиле	kg	206,46	209,49	206,45	198,75	201,63	185,00	227,00	230,00
Сува свињска ребра	kg	287,55	286,50	304,97	293,04	333,60	196,69	282,67	292,93
Сува сланина	kg	488,20	717,71	363,27	387,11	375,73	324,60	329,83	370,60
Салама шункарица	kg	451,90	490,86	418,05	384,07	497,98	549,00	335,33	461,27
Месни доручак	kg	485,89	468,59	521,77	446,68	508,16	476,74	553,98	471,53
Виршле	kg	339,40	348,14	333,60	344,75	263,80	399,39	220,83	288,09
Домаћа свињска маст	kg	92,38	75,51	90,38	86,80	111,20	99,90	82,83	88,28
Јестиво уље	kg	140,40	133,88	136,47	140,18	148,48	141,95	131,90	144,90
Маргарин	kg	197,77	197,50	198,93	188,64	192,10	211,50	215,19	186,23
Млеко, кравље	l	56,97	61,28	59,93	51,00	49,48	59,00	41,17	42,00
Домаћи сир	kg	243,11	235,00	253,60	287,25	255,00	180,00	270,00	245,00
Маслац	kg	606,93	587,14	671,73	585,28	561,00	644,00	636,78	652,63
Качкаваљ	kg	656,01	650,47	662,03	560,82	601,90	675,96	529,40	664,72
Јаја, кокошја	ком.	8,36	8,34	9,55	8,05	8,58	8,00	8,70	7,25
Кромпир	kg	32,06	34,36	30,97	27,50	26,48	35,00	25,08	26,67
Пасуљ	kg	192,79	210,25	191,73	165,00	185,15	210,00	166,75	151,67
Црни лук	kg	38,77	50,61	30,30	26,25	30,48	40,00	25,75	30,00
Шаргарепа	kg	48,86	59,86	40,63	40,00	41,32	40,00	30,00	30,00
Јабуре	kg	70,92	76,31	84,63	79,00	56,33	55,00	66,90	51,67
Лимун	kg	142,30	141,86	132,97	144,50	119,65	170,00	117,25	163,33
Шећер	kg	59,73	56,02	64,20	62,95	58,33	61,90	59,30	54,73
Џем	kg	225,88	223,36	245,60	192,37	187,37	239,31	185,54	166,63
Чоколада	kg	671,80	642,32	716,00	654,20	734,00	675,98	644,76	635,40
Кафа, пржена, у зрну	kg	607,21	588,50	643,33	602,20	625,10	652,50	575,80	533,87
Кухињска со	kg	27,43	30,98	28,27	28,57	29,98	28,56	23,96	22,77
Вино	l	123,62	120,93	127,26	120,02	138,98	139,30	119,70	105,75
Ракија љута	l	374,59	347,88	371,15	284,06	283,42	431,30	378,00	345,67
Пиво	l	66,54	66,57	64,17	60,16	68,50	68,60	63,60	67,07
НЕПРЕХРАМБЕНИ ПРОИЗВОДИ									
Тоалетни сапун	kg	345,05	264,58	346,30	406,46	402,00	426,70	269,99	362,85
Детергент за машинско прање рубља	kg	121,56	131,09	106,53	97,37	108,79	145,54	91,99	121,36
Паста за зубе	туба	72,75	80,45	62,60	78,38	63,40	48,15	45,12	62,98
Маст за обућу	кутија	50,59	49,78	74,97	28,25	41,90	37,42	72,31	52,99
Цигла, шупља	ком.	12,13	10,38	14,17	11,82	16,60	12,60	11,20	11,96
Цемент портланд	kg	8,80	7,25	8,07	9,70	9,25	7,20	10,17	9,90
Даска, чамова	m ³	16572,18	12375,00	16600,00	18660,00	17646,00	15606,00	17718,00	17675,00
Гвожђе, бетонско, у котурима	kg	76,56	56,00	97,00	85,55	89,00	53,10	92,26	87,91
Ексери	kg	98,00	79,00	125,00	112,10	85,00	90,00	117,68	111,38
Синтетичка бела боја, основна	kg	299,46	305,00	271,27	250,00	284,99	310,00	209,60	177,67
Стакло, прозорско	m ²	593,43	830,00	807,00	720,00	958,89	920,00	625,00	590,00

динара / dinars

Смедерево <i>Smederevo</i>	Ужице <i>Uzice</i>	Шабац <i>Sabac</i>	Нови Сад <i>Novi Sad</i>	Зрењанин <i>Zrenjanin</i>	Панчево <i>Pancevo</i>	Сремска Митровица <i>Sremska Mitrovica</i>	Суботица <i>Subotica</i>	Јед. мере <i>Unit of measure</i>	
FOOD PRODUCTS									
102,48	138,80	135,44	122,18	117,99	136,22	118,40	129,32	kg	Rice
54,08	55,44	60,43	53,63	57,11	54,10	52,05	56,45	kg	Flour, wheat
70,00	64,00	...	28,00	65,53	59,80	70,00	72,00	kg	Bread, semi-integran
100,22	116,00	111,79	120,01	111,99	100,72	124,62	104,66	kg	Pasta products
151,97	213,47	185,10	198,90	173,78	206,94	214,00	164,07	kg	Cookies
320,00	300,00	319,00	334,50	350,00	335,00	332,50	319,50	kg	Carp, fresh
415,97	465,00	366,25	391,23	357,50	387,98	365,95	434,81	kg	Beef
436,30	467,50	444,75	423,75	417,00	429,38	389,45	428,40	kg	Pork
194,25	260,00	200,00	196,33	210,60	215,38	197,30	208,97	kg	Chicken, slaughtered
243,72	310,27	249,80	349,45	263,75	309,58	273,75	332,15	kg	Dry pig ribs
322,88	386,68	312,59	605,60	398,52	504,41	324,95	335,41	kg	Bacon, dried
360,36	374,12	343,73	514,63	423,90	435,98	359,95	434,07	kg	Ham
460,20	495,45	462,65	499,05	495,91	509,92	507,00	519,40	kg	Meat, canned
313,22	394,68	389,00	398,10	295,10	393,74	368,59	326,94	kg	Hot dog
69,75	99,67	152,79	60,00	87,49	88,01	76,45	100,80	kg	Lard
139,79	142,30	136,11	146,80	139,44	128,90	141,90	145,03	l	Oils, edible
187,44	191,83	190,40	201,51	217,02	174,16	186,00	201,20	kg	Margarine
55,69	58,40	51,58	55,44	52,25	53,82	53,40	53,99	l	Milk, cow
276,25	210,00	250,00	250,00	292,95	251,18	257,95	255,30	kg	Cheese, home-made
603,22	678,70	613,75	573,91	659,16	625,04	657,40	598,20	kg	Butter
607,99	658,76	704,98	741,79	681,82	632,85	661,95	634,50	kg	Hard cheese
8,73	8,33	8,00	8,56	9,50	8,43	9,07	8,67	pieces	Eggs, chicken
33,33	33,00	40,00	32,50	25,30	35,24	36,73	25,48	kg	Potatoes
174,23	176,80	170,00	194,00	191,20	205,60	158,98	172,90	kg	Beans
27,50	42,23	30,00	30,67	31,97	36,35	32,73	28,73	kg	Onion
40,00	56,67	50,00	41,13	39,30	51,98	37,98	37,98	kg	Carrots
57,33	70,00	80,00	69,67	94,97	80,60	82,23	65,00	kg	Apples
144,50	161,67	130,00	151,00	146,63	129,86	123,48	129,73	kg	Lemon
55,38	64,28	58,80	65,14	63,41	60,58	59,00	60,38	kg	Sugar
172,20	208,92	157,16	222,20	198,50	217,35	369,39	234,96	kg	Jam
641,92	693,58	687,43	731,00	727,14	717,00	690,75	638,40	kg	Chocolate
588,02	629,60	621,75	629,72	620,84	615,80	613,60	591,27	kg	Coffee, roasted
25,40	28,00	26,76	28,08	29,32	29,64	23,70	27,86	kg	Salt, table
107,37	133,82	158,18	114,45	132,89	126,60	118,60	104,09	l	Wine
312,88	438,35	398,00	391,11	436,25	418,08	444,45	294,04	l	Brandy
64,59	68,56	65,60	68,67	65,40	66,40	67,50	66,98	l	Beer
NON-FOOD PRODUCTS									
299,00	479,40	361,70	430,25	472,42	456,46	348,50	418,00	kg	Soap, toilette
134,07	113,15	111,25	115,26	132,82	107,45	92,34	117,86	kg	Detergents washing machine
74,41	79,80	59,02	82,73	70,66	59,53	48,15	72,45	tube	Toothpaste
35,01	62,02	62,81	71,55	51,03	62,76	57,85	39,90	box	Shoe polish
...	12,50	...	12,60	12,54	9,90	...	12,10	pieces	Brick, hollow
9,10	8,50	9,00	9,59	9,50	8,95	8,43	9,10	kg	Cement Portland
17750,00	...	17570,00	15658,90	18295,25	18600,00	18720,00	17750,00	m ³	Fir boards
95,00	...	92,00	89,68	93,10	90,50	89,50	94,65	kg	Concrete iron in rolls
105,30	115,00	80,00	114,50	110,38	124,63	91,87	119,94	kg	Nails
252,67	379,00	270,00	359,00	179,50	293,75	247,00	386,56	m ²	Synthetic white colour, basic
825,00	845,50	900,00	950,00	765,00	578,04	435,80	995,00	m ²	Glass, window

Просечне откупне цене пољопривредних производа
Average purchase prices of agricultural products

динара / dinars

	100 kg								Литар Liter
	Пшеница Wheat	Јечам Barley	Кукуруз Maize	Кромпир Potatoes	Пасуљ Beans	Црни лук Onion	Сено, небалирано Hay, not in bales	Јабукe за јело Edibl apples	Мека ракија, Brandy, tons
2005	751,34	795,21	646,36	701,00	8506,00	996,00	500,45	2439,00	41,93
2006	913,87	937,29	746,77	1318,00	8787,00	1351,00	537,35	2488,00	44,28
2007	1106,57	1191,64	1223,67	1488,00	10538,00	1628,00	734,65	3745,00	39,59
2007 VII	1101,80	1260,72	1113,28	1249,00	8926,00	1076,00	939,09	4742,00	36,36
VIII	1160,57	1287,50	1414,43	1772,00	9118,00	885,00	763,39	3826,00	36,42
IX	1165,38	1231,03	1360,21	1401,00	12377,00	1935,00	-	3497,00	37,40
X	1440,98	1453,89	1557,58	1715,00	12049,00	1983,00	866,34	3479,00	45,78
XI	1540,17	-	1479,29	1774,00	12414,00	2289,00	842,80	3874,00	40,11
XII	1634,43	-	1452,50	2018,00	12219,00	2487,00	1227,04	4033,00	40,44
2008 I	1689,79	1506,73	1611,22	2149,00	13713,00	3021,00	1543,21	4109,00	40,14
II	1831,12	-	1402,38	2110,00	11765,00	2631,00	-	4574,00	44,30
III	1882,89	-	1459,43	2070,00	10054,00	2317,00	1604,15	4221,00	36,89
IV	1844,73	-	1446,86	2221,00	12146,00	2626,00	670,00	5426,00	41,09
V	1936,48	-	1375,51	2650,00	10001,00	2869,00	1329,44	6753,00	37,22
VI	1516,82	-	1517,69	2413,00	14701,00	2177,00	862,23	2055,00	36,37
VII	1517,25	1514,48	1522,09	1882,00	14306,00	1364,00	750,28	5899,00	36,19

	kg				Литар Liter	Комад Piese	kg		
	Телад Calves	Товљене свиње Pigs, fattened	Меснате свиње Pigs for pork	Овце Sheep	Млеко Milk	Јаја Eggs	Мед Honey	Сирова кожа, говеђа и телећа Raw skin, cattle and calf	Сирова кожа, свињска Raw skin, pig
2005	172,74	89,71	102,43	76,43	14,22	5,34	117,57	89,10	4,96
2006	199,42	78,48	84,86	102,08	15,19	4,93	129,25	112,50	11,70
2007	182,06	69,34	73,06	81,77	18,46	6,10	120,32	108,85	10,29
2007 VII	186,49	70,25	76,58	88,57	15,86	5,22	117,88	121,50	9,54
VIII	183,89	91,45	101,27	84,45	16,04	5,91	118,11	116,13	12,27
IX	179,32	81,83	91,13	84,05	19,33	6,11	120,84	111,62	6,24
X	173,31	80,47	84,40	76,37	23,29	6,30	121,17	105,61	10,02
XI	170,56	81,27	79,65	76,46	25,98	6,69	120,00	90,13	9,92
XII	171,38	73,45	77,60	81,77	26,59	6,89	118,57	79,81	9,96
2008 I	171,08	77,83	82,82	81,61	26,06	7,15	126,87	78,79	9,75
II	175,15	86,78	86,64	81,91	25,40	6,90	123,19	105,80	9,07
III	174,60	86,20	90,68	81,27	24,67	6,77	121,82	111,64	19,66
IV	183,17	89,91	98,32	82,47	24,19	6,96	121,17	101,76	19,52
V	213,46	114,86	117,44	73,50	23,70	6,74	122,25	111,37	19,70
VI	208,52	120,77	130,76	71,74	22,96	6,77	135,34	110,97	19,48
VII	219,56	101,83	135,86	70,02	22,72	7,01	132,77	105,34	18,25

ЈАВНЕ ФИНАНСИЈЕ И НОВЧАНА СРЕДСТВА
PUBLIC FINANCES AND FUNDS

Основни монетарни агрегати, стање на крају периода
Basic monetary aggregates, state at the end of the period

млн. РСД / mill. RSD

	Готов новац у оптицају Cash in circulation	Депозитни новац Deposits	Новчана маса М1 Money supply M1	Новчана маса М2 Money supply M2	Новчана маса М3 Money supply M3	Девизне резерве НБС, у мил. USD Foreign exchange reserves of NBS in mill. USD	Девизне резерве банака, у мил. USD Foreign exchange reserves of banks in mill. USD
2006	68 461	131 629	200 090	278 966	634 470	11 888	749
2007	77 000	171 873	248 873	390 485	903 698	14 218	1 852
2006 VI	48 926	99 768	148 694	206 917	515 840	7 977	543
VII	48 970	98 565	147 535	208 092	521 068	8 497	426
VIII	50 004	103 691	153 695	218 444	554 127	10 626	676
IX	52 110	106 342	158 452	230 257	567 881	10 015	765
X	49 873	108 427	158 300	231 936	569 400	10 309	913
XI	53 433	110 636	164 069	238 353	590 484	11 766	912
XII	68 461	131 629	200 090	278 966	634 470	11 888	749
2007 I	56 717	123 881	180 598	253 117	622 662	11 524	433
II	57 137	128 115	185 252	263 825	640 982	11 851	437
III	58 669	134 518	193 187	275 449	669 189	11 731	753
IV	60 550	136 724	197 274	278 699	676 960	12 253	654
V	59 826	148 862	208 688	288 743	702 507	12 228	666
VI	65 066	140 498	205 564	288 329	708 667	12 337	706
VII	63 670	147 679	211 349	304 402	745 948	12 795	586
VIII	64 467	155 642	220 109	323 067	781 544	12 972	709
IX	65 373	153 020	218 393	326 341	791 495	13 466	746
X	61 597	153 040	214 637	329 039	791 990	13 929	614
XI	64 307	158 652	222 959	339 757	878 013	14 460	635
XII	77 000	171 873	248 873	390 485	903 698	14 218	1 852
2008 I	73 865	162 794	236 659	381 497	936 269	14 563	1 417
II	77 973	161 984	239 957	380 019	939 013	14 663	1 201
III	70 336	156 873	227 209	367 648	953 522	15 084	1 500
IV	72 414	153 388	225 802	368 965	942 847	14 624	1 122
V	74 100	156 495	230 595	379 219	979 014	14 117	1 332
VI	69 495	155 985	225 480	365 834	947 205	14 383	1 305

Извор: Народна банка Србије. / Source: The National Bank of Serbia.

Штедња становништва, стање на крају периода
Savings of population, state at the end of the period

млн. РСД / mill. RSD

	Укупна штедња Total savings	Динарска штедња / Dinar savings			Девизна штедња / Foreign currency savings		
		свега All	краткорочна Short-term	дугорочна Long-term	свега All	краткорочна Short-term	дугорочна Long-term
2006	268 211	7 550	6 908	642	260 661	214 206	46 455
2007	392 367	10 766	9 688	1 078	381 601	326 557	55 044
2006 VI	227 105	5 000	4 451	549	222 105	186 105	36 000
VII	227 658	5 015	4 460	555	222 643	185 820	36 823
VIII	249 553	6 495	5 932	563	243 058	202 343	40 715
IX	250 156	6 828	6 253	575	243 328	201 207	42 121
X	249 716	6 701	6 121	580	243 015	200 001	43 014
XI	254 871	6 785	6 185	600	248 086	203 378	44 708
XII	268 211	7 550	6 908	642	260 661	214 206	46 455
2007 I	277 541	7 455	6 804	651	270 086	221 737	48 349
II	287 813	8 085	7 416	669	279 728	229 176	50 552
III	301 958	8 763	8 078	685	293 195	240 407	52 788
IV	308 359	9 287	8 569	718	299 072	250 662	48 410
V	315 955	9 401	8 622	779	306 550	256 315	50 235
VI	317 032	9 249	8 431	818	307 783	257 293	50 490
VII	331 955	10 542	9 653	889	321 413	268 574	52 839
VIII	345 684	11 756	10 760	996	333 928	278 244	55 684
IX	347 142	11 033	9 996	1 037	336 109	281 026	55 083
X	350 503	10 992	9 950	1 042	339 511	286 727	52 784
XI	409 972	10 860	9 811	1 049	399 112	340 507	58 605
XII	392 367	10 765	9 688	1 078	381 601	326 557	55 044
2008 I	415 602	11 797	10 719	1 078	403 805	346 199	57 606
II	421 873	11 617	10 541	1 076	410 256	352 284	57 972
III	422 278	11 442	10 383	1 059	410 836	350 115	60 721
IV	419 445	10 846	9 808	1 038	408 599	348 014	60 585
V	437 600	11 097	10 088	1 009	426 503	364 595	61 908
VI	430 741	10 917	9 936	981	419 824	360 077	59 747

Извор: Народна банка Србије. / Source: The National Bank of Serbia.

Платни биланс¹⁾
Balance of payments¹⁾

млн. USD / mill. USD

	I. Текуће трансакције <i>Current transactions</i>	Текући рачуни / <i>Current accounts</i>								II. Капиталне трансакције <i>Capital transactions</i>	
		роба <i>Goods</i>		услуге <i>Services</i>		доходак <i>Income</i>		текући трансфери <i>Current transfers</i>			донације <i>Donations</i>
		извоз f.o.b. <i>Exports</i>	увоз f.o.b. <i>Imports</i>	извоз <i>Exports</i>	увоз <i>Imports</i>	приходи <i>Receipts</i>	расходи <i>Expenditures</i>	приходи <i>Receipts</i>	расходи <i>Expenditures</i>		
2006	-3 656	6 486	-12 716	2 107	-2 169	194	-589	4 356	-1 553	228	845
2007	-6 889	8 858	-14 689	2 940	-2 958	239	-926	4 078	-1 708	277	-410
2005											
1. квартал / <i>quarter</i>	-425	1 067	-1 963	329	-362	16	-93	732	-195	43	0
2. квартал / <i>quarter</i>	-368	1 275	-2 647	432	-380	25	-129	1 131	-137	62	0
3. квартал / <i>quarter</i>	-632	1 245	-2 728	436	-436	25	-94	1 085	-246	81	0
4. квартал / <i>quarter</i>	-799	1 384	-2 922	438	-464	32	-108	954	-258	143	0
2006											
1. квартал / <i>quarter</i>	-818	1 249	-2 573	369	-406	39	-109	910	-341	44	2
2. квартал / <i>quarter</i>	-596	1 563	-3 140	491	-486	43	-163	1 406	-366	57	0
3. квартал / <i>quarter</i>	-797	1 759	-3 247	626	-606	49	-152	1 081	-360	53	413
4. квартал / <i>quarter</i>	-1 445	1 915	-3 757	622	-671	63	-165	959	-486	74	430
2007											
1. квартал / <i>quarter</i>	-1 556	1 815	-3 712	639	-632	54	-194	802	-384	55	-421
2. квартал / <i>quarter</i>	-1 087	2 149	-4 176	676	-684	64	-212	1 272	-226	51	1
3. квартал / <i>quarter</i>	-1 849	2 378	-4 447	788	-766	61	-257	841	-519	70	8
4. квартал / <i>quarter</i>	-2 397	2 516	-5 354	836	-876	60	-263	1 163	-579	100	2
2008 I	-467	692	-1 460	289	-314	95	-79	334	-24	...	8
II	-669	846	-1 767	266	-303	58	-61	317	-24	...	0
III	-834	965	-2 044	436	-340	60	-207	326	-30	...	0
IV	-926	975	-2 104	316	-346	108	-128	285	-32	...	10
V	-731	1 072	-2 054	360	-351	39	-184	421	-33	...	0

млн. USD / mill. USD

	Финансијске трансакције / <i>Financial transactions</i>						III. Грешке и пропусти, нето <i>Errors and omissions net</i>	IV. Укупан биланс <i>Total balance</i>	V. Девизне резерве НБС (повећање -) <i>Foreign currency reserves of NBS (increase -)</i>
	укупно <i>Total</i>	стране директне инвестиције, нето <i>Foreign direct investments, net</i>	средњорочни и дугорочни кредити, нето <i>Middle-term and long-term credits, net</i>	краткорочни кредити и депозити, нето <i>Short-term credits and deposits, net</i>	остало <i>Others</i>	комерцијалне банке, нето <i>Commercial banks, net</i>			
2006	8 518	4 387	2 844	93	1 199	-5	-286	5 422	-5 422
2007	8 775	2 195	4 210	720	2 713	-1 063	-254	1 222	-1 222
2006									
1. квартал / <i>quarter</i>	1 386	197	585	199	231	174	-39	531	-531
2. квартал / <i>quarter</i>	1 990	728	1 335	-100	26	1	-44	1 351	-1 351
3. квартал / <i>quarter</i>	2 457	1 725	743	-256	465	-220	-105	1 968	-1 968
4. квартал / <i>quarter</i>	2 685	1 737	181	249	478	40	-98	1 572	-1 572
2007									
1. квартал / <i>quarter</i>	1 914	873	487	-133	685	2	-212	-275	275
2. квартал / <i>quarter</i>	1 649	-253	1 334	-3	521	50	-28	536	-536
3. квартал / <i>quarter</i>	2 322	575	903	231	627	-14	144	625	-625
4. квартал / <i>quarter</i>	2 890	1 001	1 486	625	880	-1 102	-158	337	-337

млн. USD / mill. USD

	III. Финансијски рачун <i>Financial accounts</i>	Директне инвестиције, нето <i>Direct investments, net</i>	Портфолио инвестиције <i>Portfolio investment, net</i>	Остале инвестиције <i>Other investment</i>	Средства резерви код НБС (повећање-) <i>Foreign currency reserves of NBS (increase -)</i>	IV. Грешке и пропусти, нето <i>Errors and omissions net</i>	V. Укупан биланс <i>Total balance</i>
2008 I	429	550	-29	48	-139	31	139
II	715	250	-12	305	172	-46	-172
III	955	348	-24	710	-80	-121	80
IV	698	135	-24	420	168	219	-168
V	634	217	-5	-13	435	96	-435

Извор: Народна банка Србије. / Source: National Bank of Serbia.

¹⁾ Подаци платног биланса подложни су кориговању према званичним изворима. / Data on balance of payments are subject to corrections according to official sources.

Платни биланс у јануару 2008. године, као и у јануару 2007. у целини је приказан према шеми ММФ-а, сагласно Приручнику за састављање платног биланса, нето издање 1993. године. / As for January 2007, balance of payments for January 2008 was made according to the IMF's balance.

МЕТОДОЛОШКА ОБЈАШЊЕЊА / METHODOLOGICAL EXPLANATIONS

СТАНОВНИШТВО

Извори података - Подаци о рођенима, умрлим и закљученим браковима прикупљају се од матичара, а подаци о разведеним браковима од судова надлежних за развод брака.

Обухватност и дефиниције - Подаци о природном кретању становништва обухватају број рођених, умрлих и венчаних, који је регистрован у матичној служби, док се број разведених бракова прикупља од стране надлежних судова. Подаци за 2005. годину одређени су у складу са методологијом примењеном у Попису 2002.

Подаци до 2005. године су коначни, тј. обрађени по пребивалишту мајке (рођени), умрлог лица (умрли), младожење (закључени бракови) и последњем заједничком пребивалишту (разведени бракови). За 2006. и 2007. годину приказани су претходни подаци, односно подаци по месту регистрације, и то по месецима.

Стопе наталитета, морталитета и природног прираштаја за период 2003 – 2005. године израчунате су на бази процењеног броја становника средином године, док су стопе за 2006. и 2007. годину израчунате на бази пројекције становништва за 2006. и 2007. годину.

Методолошки материјал - Детаљнија објашњења о методологији примењеној у виталној статистици налазе се у "Упутство за попуњавање и достављање статистичких листића о рођењима, умирањима и о закљученим браковима", као и у "Упутство за судије".

ЗАПОСЛЕНОСТ И ЗАРАДЕ

Запосленост

Извори података

Подаци о годишњем просеку запослених израчунати су на основу два стања (31. марта и 30. септембра), а добијени су редовним Полугодишњим истраживањем о запосленим и зарадама запослених (РАД-1) и путем Анкете за допуну полугодишњег извештаја РАД-1.

Подаци о приватним предузетницима и запосленим код њих, прикупљени су полугодишњим извештајем РАД-15 од Републичког завода за здравствено осигурање запослених.

Подаци о месечном броју запослених добијени су на основу редовног месечног истраживања о запосленим и зарадама запослених (РАД-1), које се врши на бази узорка.

POPULATION

Data sources - Data on births, deaths and marriages are collected from registrars, and data on divorces from the courts of respective jurisdiction.

Coverage and definitions - Data on population changes include the number of births, deaths and marriages registered by registrars, while the number of divorces is collected by the courts of respective jurisdiction. Data for 2005 are determined according to used methodology applied in the Census 2002.

Data up to 2005 are final or processed according to residence of mother (births), dead person (deaths), groom (marriages) and the last common residence (divorces). For 2006 and 2007 preliminary data shown, or data according to the place of registration by months.

Birth rates, mortality rates and natural increase rates for the period 2003-2005 are calculated on the basis of estimated number of population in the middle of the respective year, while the rates for the year 2006 and 2007 are calculated on the basis of population projection for 2006 and 2007.

Methodological material - More detailed explanations on methodology applied in vital statistics can be found in the "Instructions for the filling and submitting of statistical questionnaires on births, deaths and marriages" as well as in the "Instructions for judges".

EMPLOYEES AND SALARIES AND WAGES

Employment

Data sources

The data on annual average of employees are calculated on the basis of two reports (31 March and 30 September) and they are obtained by the regular Semiannual report on employees and their salaries and wages (RAD-1) and by the Inquiry for the Semiannual Report RAD-1 supplement.

The data on private entrepreneurs and their employees are collected by the Semiannual Report RAD 15 by the Republic Office for Health Insurance of Employees.

The data on monthly number of employees are obtained by regular monthly survey of employees and their salaries and wages (RAD-1), carried out on the basis of sample.

Обухватност

Полугодишњим извештајем о запосленим и зарадама запослених (РАД-1) обухваћена су предузећа, установе, задруге и организације свих облика својине.

Анкетом за допуну полугодишњег извештаја РАД-1 обухваћена су мала предузећа која имају до 50 запослених.

Овим истраживањима нису обухваћени страни држављани запослени у нашој земљи, грађани наше земље запослени у представништву неке стране државе на територији наше земље, запослени на одслужењу војног рока, запослени којима радни однос мирује једну или више година, активна војна лица и грађанска лица запослена у војсци, запослени у органима унутрашњих послова и запослени у нашим радним јединицама у иностранству.

Подацима о приватним предузетницима и запосленим код њих обухваћена су само запослена лица која су регистрована код Републичког завода за здравствено осигурање запослених.

Подаци о незапосленим лицима обухватају сва лица која су у Националној служби за запошљавање регистрована као незапослена.

Дефиниције

Под појмом "запослени" подразумевају се сва лица која имају заснован радни однос са послодавцем. Не сматрају се запосленим лица која раде по уговору о делу или по уговору о обављању привремених и повремених послова.

Незапослена лица

Подаци о броју незапослених лица преузети су од Националне службе за запошљавање и обухватају само лица која су регистрована код ове службе.

У групи "лица која траже запослење" обухваћена су лица сходно члану 3. Закону о запошљавању и осигурања за случај незапослености, став први: "Лице које тражи запослење, у смислу овог Закона, је незапослено лице и запослени који тражи промену запослења".

У групи "незапослена лица" обухваћена су лица сходно члану 4. Закона о запошљавању и осигурању за случај незапослености, став први: "Незапослени, у смислу овог закона, је лице од 15 до 65 година живота способно и одмах спремно да ради, које није засновало рани однос или на други начин остварило право на рад, а који се води на евиденцији незапослених и активно тражи посао.

Coverage

The Semiannual Report on employees and their salaries and wages (RAD-1) includes all enterprises, institutions and organizations of all types of ownership.

By the Inquiry for the supplement of the Semiannual Report RAD-1, small enterprises with up to 50 employees are included.

These surveys do not include foreign citizens employed in our country, our citizens employed in representative offices of foreign countries on the territory of our country, employees in military service, employees with employment status standing still for one or several years, active members of the armed forces and civilians employed in the army, employees in the institutions of interior and our branch offices abroad.

The data on private entrepreneurs and their employees include only employees registered at the Republic Office for Health Insurance of Employees.

The data on unemployed include all persons that are registered as unemployed with the National Employment Service.

Definitions

The term "employed" includes all persons that contracted employment with employer. The persons that work pursuant to a job contract or a contract on casual engagement are not considered employed.

Unemployed persons

The data on the number of unemployed are taken over from the National Employment Service and include only the unemployed persons registered with this Service.

The group "seeking employment" pursuant to Paragraph 1, Article 3, the Act on employment and insurance in cases of unemployment, comprises the unemployed (jobless) persons and the employed seeking new jobs.

Pursuant to Article 4, the Act on employment and insurance in cases of unemployment, unemployed are the persons aged from 15 to 65 that are able to work and ready to start working at once, that have not contracted employment or otherwise practiced the right to work and that are duly registered as unemployed and take active steps to find job.

У групи “први пут траже запослење” обухваћена су лица која нису била у радном односу пре пријављивања Националној служби за запошљавање.

У групи “без квалификације” обухваћени су приучени и неквалификовани радници и радници са нижим стручним образовањем.

У групи “прима новчану накнаду” приказана су само она лица којима се на основу решења Републичког завода за тржиште рада према важећим законским прописима исплаћује новчана накнада као незапосленом лицу.

У групи “брисани из евиденције Републичког завода за тржиште рада” приказана су лица која су брисана из евиденције незапослених лица због тога што се у одређеном року нису јавила одговарајућој служби и др.

Зараде

Извори података

Подаци о просечним зарадама прикупљају се месечно на обрасцу РАД-1 (Месечни извештај о запосленима и о зарадама запослених).

Обухватност

Истраживањем су обухваћена предузећа, установе, задруге или организације, као и њихове јединице у саставу у свим облицима својине, по организационо територијалном принципу, почев од нивоа општине.

Дефиниције

Зараду, у смислу члана 105. Закона о раду, чини зарада која садржи порез и доприносе који се плаћају из зараде коју је запослени остварио за обављени рад и за време проведено на раду, затим увећана зарада, накнада зараде и друга примања (осим: накнаде трошкова за долазак и одлазак са рада, за време проведено на службеном путу у земљи и у иностранству, отпремнине при одласку у пензију, солидарне помоћи, јубиларне награде, накнаде трошкова погребних услуга и накнаде штете због повреде на раду или професионалног обољења).

Зараду без пореза и доприноса (нето) чини зарада (брuto) умањена за порезе и доприносе.

Индекс реалне просечне зараде представља однос између индекса номиналне просечне зараде и индекса трошкова живота.

In the group “first-time seeking employment” we comprised the persons that have never been employed before having registered with the National Employment Service.

The group “non-qualified” comprises ad hoc trained and non-qualified workers and those with low educational and professional attainment.

The group “receive compensation (in cash)” includes only the persons that according to law and pursuant to the resolution by the National Employment Service are entitled to compensations as unemployed.

In the group “erased from the records of the National Employment Service” we included only the persons removed from the records of unemployed for the reasons of disobeying respective registration procedures.

Salaries and wages

Data sources

The data on average salaries and wages are collected monthly in the form RAD-1 (Monthly report on employees and their salaries and wages).

Coverage

The survey covers enterprises, institutions, cooperatives or organizations and their composite units of all kinds of ownership, by organizational and territorial principle, starting from the level of municipality.

Definitions

Earning, in the sense of the Art. 105 of the Labor Act consists of earning that contains taxes and contributions paid out from earning that an employee has realized for work performed and for time spent at work, then increased earning, compensation of the earning and other receipts (except: compensation of costs for arrival and departure from work, for time spent on a business trip in the country and abroad, severance pay while going into retirement and compensation for damage due to injury at work or a professional disease).

Net salaries and wages are tax and contributions deducted (gross) salaries and wages.

Index of real average salaries and wages is the ratio between nominal average salaries and wages and consumer price index.

ПОЉОПРИВРЕДА

Сточарство

Тов стоке

Извори података и обухватност – Подаци се прикупљају кварталним извештајима о организованом тову стоке и живине. Овим извештајима обухваћене су пољопривредне организације које се баве товом властите или туђе стоке и живине.

Клање стоке

Извори података и обухватност – Подаци се прикупљају кварталним извештајима о закланој стоци. Овим извештајима је обухваћено клање стоке по врстама и категоријама у кланицама које су овлашћене да кољу стоку.

Објашњење уз податке - Нето тежина заклане стоке је тежина стоке без утробе, предњих ногу до колена, задњих до скочног зглоба и коже.

Нето тежину чини месо, кости и сирове масноће.

ШУМАРСТВО

Извори података и обухватност

Подаци се прикупљају на основу месечног извештаја ШУМ-22. Овим извештајем су обухваћена предузећа у државној својини из области шумарства, која се баве сталном производњом шумских сортимената, без обзира да ли им је производња шумских сортимената основна делатност или није.

Обухваћени су подаци који се односе на сектор власништва.

Дефиниције

Индекс физичког обима искоришћавања шума обрачунава се на основу података о производњи шумских сортимената, и то према постојећој номенклатури производа и пондерационим коефицијентима. Пондерациони коефицијенти се израчунавају на бази просечних продајних цена (вредности шумских сортимената), умањених за учешће материјалних трошкова и услуга у државном производу шумарства. Пондерациони коефицијенти се мењају на сваких пет година.

AGRICULTURE

Livestock breeding

Fattened livestock

Data sources and coverage – The data are collected by quarterly reports on organized fattening of livestock and poultry. The quarterly reports include the agricultural organizations that are engaged in the fattening of their own or someone else's livestock and poultry.

Slaughtered livestock

Data sources and coverage – The data are collected by quarterly reports on slaughtered livestock. These reports include livestock slaughter by types and categories in authorized abattoirs i.e. slaughterhouses.

Explanations – Net weight of slaughtered livestock is the livestock's weight excluding insides, front legs up to the knee, back legs up to the ankle and skin.

Net weight stands for flesh, bones and raw fats.

FORESTRY

Data sources and coverage

The data are collected on the basis of the monthly report SUM-22. By this report comprised are the enterprises in state ownership of forestry branch, dealing with permanent production of forest assortments, disregarding if forest assortments production is their basic activity or not.

The data relative to the type of ownership are included.

Definitions

The physical volume index of forests exploitation is calculated on the basis of data on the production of forest assortments, according to the present nomenclature of products and weights coefficients.

Weights coefficients are calculated on the basis of average purchase prices (values of forest assortments), reduced for participation of material costs and services in the state product of forestry. Weights coefficients are changed each five years.

ИНДУСТРИЈА

Извори података - Подаци се прикупљају путем месечног и тромесечног извештаја индустрије. Подаци о индустријској производњи и запосленима прикупљају се месечно, а о утрошку сировина и енергената тромесечно.

Обухватност - Извештајем индустрије обухваћена су предузећа која су према Класификацији делатности разврстана у област индустрије, као и јединице које се баве индустријском производњом, а налазе се у саставу неиндустријских предузећа. Подацима није обухваћена војна производња.

По Класификацији делатности која се примењује од 1. јануара 2001. године, делатност индустрије чине сектори: В – Вађење руда и камена, Г – Прерађивачка индустрија и Д – Производња и дистрибуција електричне енергије, гаса и воде.

Од јануара 2004. године индустријска производња се прати на основу нове номенклатуре индустријских производа (усклађена са ЕУ стандардима), новог пондерационог система и повећаног обухвата економских субјеката.

Номенклатура - Производња се исказује према Номенклатури индустријских производа, коју чине индустријски производи и услуге разврстане по делатностима у којима су произведени.

Индекси - Основ за израчунавање индекса представљају номенклатура и пондерациони систем. Индекси физичког обима производње и залиха рачунају се на основу Класификације делатности и Номенклатуре производа. Залихе готових производа односе се на залихе крајем месеца. Пондери су добијени из статистичке документације (Комплексни годишњи извештај и Годишњи извештај индустрије).

Под готовом производњом подразумева се произведена количина сваког производа или групе производа које је техничка контрола примила као исправне, без обзира да ли се тај производ у целини или делимично даље прерађује у предузећу у коме је произведен или се у целини као роба испоручује изван предузећа. Сезонске варијације индустријске производње нису елиминисане при израчунавању индекса.

INDUSTRY

Data sources – The data are collected by monthly and quarterly industry surveys. The data on industrial production and employees are collected on monthly basis and on raw materials and energy commodities on quarterly basis.

Coverage - The industry survey includes enterprises that according to the Classification of activities are classified into industry branch, as well as units dealing with industrial production and are integrated in non-industrial enterprises. The military production is not covered by the survey.

In the Classification of activities applied from 1 January 2001, industry activities include the sections: C – Mining and quarrying, D – Manufacturing and E – Electricity, gas and water supply.

From January 2004, industrial production is followed according to the new nomenclature of industrial products (adjusted to the EU standards), new weights system and the increased coverage of economic subjects.

Nomenclature – Production is shown according to the Nomenclature of industrial products, which includes industrial products and services classified by activities where they are produced.

Indices – The basis for the calculation of indices is nomenclature and weights system. The physical volume indices of production and stocks are calculated on the basis of Classification of activities and Nomenclature of products. Stocks of manufactured goods relate to stocks at the end of the respective month. Weights are obtained from statistical documentation (Complex annual survey and Annual industry report).

Under the term final produce we anticipate the produced quantity of each product or group of products that are approved by technical control, disregarding if that produce wholly or partly is further processed in the enterprise where it was produced or it is wholly further delivered. Seasonal adjustments of industrial production are not eliminated in calculating indices.

ГРАЂЕВИНАРСТВО

Годишње и тромесечно истраживање грађевинарства

Извор података и обухват - Приказани подаци прикупљају се годишњим и тромесечним извештајем грађевинарства којим су обухваћена правна и физичка лица која обављају грађевинске радове. Тромесечни извештаје грађевинарства не обухвата сва правна и физичка лица.

Дефиниције - Вредност грађевинских радова обухвата сав уграђени грађевински материјал и утрошени рад. У вредност нису укључени трошкови набавке земљишта, пројектовања, надзора и ПДВ-а. Подаци о вредности изведених радова односе се на радове изведене у извештајном периоду на завршеним и незавршеним грађевинама.

Индекси вредности у сталним ценама добијени су дељењем индекса у текућим ценама одговарајућим индексима цена произвођача елемената и материјала за уграђивање у грађевинарству.

Број радника обухвата и приказује све раднике који су радили на градилиштима, без обзира на квалификацију, врсту радног односа (уговор о раду, уговор о делу, изнајмљени радници итд.) и дужину рада на градилиштима.

Часови рада обухватају стварно одрађене часове радника ангажованих на градилиштима у редовном радном времену, као и у прековременим сатима итд.

Табеле у којима је приказана грађевинска делатност на територији Републике Србије, представљају грађевинску делатност извођача који су изводили радове у Републици Србији. Табеле у којима је приказана грађевинска делатност извођача из Републике Србије приказују укупну грађевинску делатност извођача са седиштем у Републици Србији, било да су грађевинске радове изводили у земљи или у иностранству.

Месечно истраживање о грађевинским дозволама

Извор података и обухват - Предмет истраживања јесу поднете (дате) пријаве почетка радова у извештајном периоду за грађевине које ће бити грађене у Републици Србији, којима претходи издавање одобрења за изградњу. Обухватају се и пријаве почетка радова за изградњу помоћних објеката, адаптацију и санацију, текуће одржавање и сл., за које се не захтева одобрење за изградњу (Закон о планирању и изградњи, чл. 97).

CONSTRUCTION

Yearly and quarterly survey

Data sources and coverage – The presented data are collected by the way of annual and quarterly surveys of construction industry and they cover legal and physical persons engaged in construction. Quarterly construction survey does not include all legal and physical persons.

Definitions - The value of construction work includes the value of material and labor costs. It excludes: the land costs, project design and implementation costs and VAT. The data on value of construction works executed cover the works during the reference period on finished or non-finished constructions.

Indices in fixed, constant prices are obtained by dividing indices in current prices by respective indices of producers' prices of elements and material applied in construction.

The number of workers anticipates all workers at construction sites, disregarding their qualifications, type of employment (employment contract, purchase order, hired workers, etc.) and the time spent working at construction sites.

Work hours are the actual hours that the workers engaged at construction sites spent doing work in regular working time, overtime, etc.

The tables presenting the construction activities on the territory of the Republic of Serbia comprise the construction activities of contractors in the Republic of Serbia. The tables of construction activities of contractors from the Republic of Serbia show the overall construction activity of contractors with their head office in the Republic of Serbia, disregarding if the construction activities are performed domestically or abroad.

Monthly survey of construction licensing

Data sources and coverage – Surveyed are applications for the construction works to be commenced in the reference period in the Republic of Serbia, which are subject to obtaining construction license. Covered here are also applications for constructions of accompanying objects, adaptations and repair works, maintenance, etc., which normally are not subject to obtaining construction license (Act on construction planning and execution, article 97).

Извештајне јединице јесу министарство надлежно за послове грађевинарства у Републици Србији, надлежни органи аутономне покрајине, града и општине, који издају одобрења за изградњу и пријаве почетка радова (Закон о планирању и изградњи, „Службени гласник Републике Србије“, бр. 47/2003, чл. 89).

Обухватају се дозволе за све врсте грађевина описаних у Класификацији врста грађевина, тј. зграде и остале грађевине и приказују се по територијама на којима се изводе планирани радови у земљи.

Подаци о издатим грађевинским дозволама показују будуће кретање грађевинске делатности и омогућавају сагледавање структуре инвестиција – како на државном нивоу тако и на нивоу локалне самоуправе.

Дефиниције - Грађевинска дозвола обично се дефинише као одобрење издато на захтев којим се углавном одобрава почетак радова на грађевинском пројекту према плану. У оквиру овог истраживања појмом „грађевинска дозвола“ обједињују се два документа које издају надлежни органи: одобрење за изградњу и пријава почетка радова.

Изградња грађевина обавља се на основу одобрења за изградњу, а према техничкој документацији за изградњу грађевина. Техничка документација израђује се као генерални пројекат, идејни пројекат, главни пројекат, извођачки пројекат и пројекат изведене грађевине (Закон о планирању и изградњи, чл. 88). Осам дана пре почетка грађења грађевине инвеститор је дужан да органу надлежном за издавање одобрења за изградњу пријави назив извођача и почетак извођења радова, као и рок завршетка градње (Закон о планирању и изградњи, чл. 114).

Детаљна методолошка објашњења овог истраживања налазе се у едицији Методологије и стандарди, Месечна истраживања о грађевинским дозволама, свеска бр. 22 и Класификација врста грађевина, свеска бр. 15.

СПОЉНА ТРГОВИНА

Извори и методи прикупљања података

Извор података за статистику спољне трговине је Јединствена царинска исправа о извозу и увозу робе. Царинарнице све исправе достављају Републичкој управи царина. Републички завод за статистику преузима Јединствене царинске исправе, припремљене за аутоматску обраду података, од Републичке управе царина и даље их статистички контролише и обрађује.

The reporting units are the Serbian Ministry in charge of construction industry, the respective authorities of the autonomous province, cities/towns and municipalities that are in charge of construction licensing and applications (Act on construction planning and execution, Official gazette RS, number 47/2003, article 89).

Included are licenses for all construction works as defined in the Classification of construction types, i.e. buildings and other erections and they are presented by territory where planned works are conducted.

The data on granted construction licenses reflex the construction industry trends and provide for possible scoping of investment structure, both on national/republic and local government level.

Definitions – Construction license is an approval normally granted upon application for the project activities start according to the anticipated plan. Within this survey, the term ‘construction license’ comprises all documents rendered by authorities: actual construction permit application for execution.

Construction activities are executed pursuant to construction permit, according to technical documents. Technical documents anticipate general project design, preliminary study, main design, implementation design and construction design (Act on construction planning and execution, article 88). Eight days before works start investor shall apply to licensing authority to register contractor and the start of works, as well as construction works deadline (Act on construction planning and execution, article 114).

More detailed methodological explanations can be found in the edition Methodologies and standards, monthly survey of construction licensing/permits, volume 22 and Classification of construction types, volume 15.

EXTERNAL TRADE

Sources and methods of data collecting

The source for external trade statistics is the Unified customs document on the imports and exports of goods. Customs offices submit all documents to the Republic Customs Administration. The Statistical Office of Serbia takes over the Unified customs documents, prepared for automatic data processing, from the Republic Customs Administration and it engages in their further statistical control and processing.

Обухватност

Статистика спољне трговине код извоза обухвата сву робу која потиче из домаће производње, односно из унутрашњег робног промета, укључујући и тзв. национализовану робу, тј. робу која је увезена и оцарињена, па се у непромењеном стању извози на страном тржиште као роба нашег порекла, као и робу која се реекспортује из царинских складишта и слободних зона. Код увоза се обухвата сва роба увезена из иностранства која је и пуштена у унутрашњи промет у циљу репродукције, инвестиција или широке потрошње. Поред редовног (комерцијалног) увоза укључене су и све комерцијалне трансакције као што су испоруке добротворних и невладиних организација. Такође, од 2008. године увоз обухвата и царинске процедуре које се завршавају реекспортом робе на извозној страни. Из обраде се искључују само трансакције које имају карактер транзита и трансакције везано за царинско складиштење.

Дефиниције

Вредност робе у спољној трговини исказана је на основу цена које су постигла предузећа приликом склапања уговора. Све вредности су обрачунате на бази паритета франко граница Србије: FOB цена за извоз, ЦИФ цена за увоз, (фактурна вредност робе увећана за трошкове транспорта, осигурања и сл. до границе Србије и Црне Горе). Код извоза ако је уговорена испорука робе у иностранству, фактурна вредност робе се умањује за трошкове превоза, осигурања и слања робе од границе Србије до места испоруке у иностранству. Ако је уговорена испорука робе у Србији, фактурна вредност се увећава за трошкове превоза, осигурања и слања робе од места испоруке до границе Србије.

Код поновног извоза производа добијених при активном оплемењивању, статистичку вредност чини укупна вредност увезене робе ради ради оплемењивања, услуга и домаћа роба која је коришћена у производном процесу, као и други трошкови настали на царинском подручју Србије. Статистичка вредност робе која се увози јесте вредност која представља царинску основицу. Ако се поново увози роба после пасивног оплемењивања статистичку вредност чине укупна вредност привремено извезене робе, услуга, уграђеног страног материјала, као и вредност других трошкова који су настали у вези са робом у иностранству. Подаци о вредности су обрачунати према званичном курсу динара, утврђеног последњег радног дана у недељи која претходи недељи у којој се утврђује износ царине и других увозних дажбина. По овим курсевима који се примењују за утврђивање царинске основице, такође је извршен обрачун трошкова транспорта, осигурања и претовара и сл. који се плаћају у страном валути.

Coverage

In exports, external trade statistics cover all goods originating from domestic production, i.e. from domestic trade, including also so-called nationalized goods, the goods imported and customs cleared and that are unchanged exported as the goods of our origin, as well as the goods that are re-exported from customs warehouses and free zones. Imports cover all goods imported, which are released into free circulation for reproduction, investments or consumption. Apart from regular (commercial) imports, here included are also all commercial transactions, such as the deliveries of charity and non-governmental organizations. Also, since 2008, imports comprise the customs procedures that end with goods re-export on the export side. Only the transactions that have the character of transit and the transactions related to customs warehousing are here excluded.

Definitions

The value of goods in external trade is shown on the basis of prices contracted. The values were calculated on the basis free Serbia border: FOB in exports, CIF in imports (the invoiced value of goods plus transport, insurance costs, etc. to the border of Serbia and Montenegro). When in exports the delivery of goods is agreed abroad, the invoiced value is subtracted for the costs of goods transport, insurance and forwarding from the border of Serbia to the place of delivery abroad. If the delivery of goods is in Serbia, the invoiced value is increased for the costs of goods transport, insurance and forwarding from the place of delivery to the Serbian border.

Regarding the repeated exports of products obtained in active refining, the statistical value consists of the total value of imported goods for refining, services and domestic goods used in reproduction, as well as the other costs incurred in the customs area of the Republic of Serbia. The statistical value of imported goods presents the tariff base. In re-exports after passive refining the statistical value includes the total value of temporary exported goods, services, incorporated foreign material, as well as the other costs incurred (relative to the goods abroad). The value is calculated according to the official dinar exchange rate, as established on the last working day in a week that precedes the week when the customs duty and other export fees are established. According to these exchange rates applied to determine the tariff base, calculated are the costs of transport, insurance and transshipment. These expenditures are paid in foreign currency.

Класификација извоза и увоза у спољној трговини врши се према Номенклатури статистике спољне трговине, која се базира на Стандардној међународној трговинској класификацији ОУН - ревизија 3. Регистрација података спољне трговине по земљама врши се по принципу земље намене код извоза и земље порекла код увоза. То значи да се при извозу региструје земља у којој се роба троши и даље прерађује, а при увозу она земља у којој је роба производњом доведена у стање у коме се увози.

УНУТРАШЊА ТРГОВИНА

Извори података и обухватност

Подаци о оствареном промету у трговини на мало по месецима представљају оцену промета на основу редовног месечног статистичког истраживања које се спроводи на узорку изабраних предузећа свих облика својине која обављају делатност трговине на мало. На основу резултата редовног тромесечног статистичког истраживања, које се такође реализује на узорку, али на већем броју изабраних предузећа, приказујемо индексе о промету трговине на мало по трговинским делатностима, усклађене са КД. Претходни подаци на месечном нивоу, коригују се коначним резултатима добијеним из тромесечног истраживања. У годишњим серијама се публикују подаци о **укупном** промету у трговини на мало.

Десезонирани индекси су израчунати методом X11, компјутерским пакетом X11 - Арима, који је развила канадска статистика.

Десезонирани месечни индекси су дати: на бази просека претходне године (2007=100), као ланчани индекси (m/m-1) и на исти месец претходне године (m/m-12). Десезонирани кумулативни индекси су израчунати у односу на исти период претходне године (k/k-12).

Објављени десезонирани индекси имају за циљ да покажу кретање појаве из које је искључен утицај сезонске компоненте.

Дефиниције

Остварени промет робе у трговини на мало представља вредност продате робе предузећа на мало која је продата (испоручена) крајњим потрошачима, односно становништву за личну потрошњу и употребу у домаћинству, као и правним и физичким лицима за обављање делатности.

Индекси у сталним ценама добијени су дељењем индекса у текућим ценама одговарајућим индексима цена робе на мало, без струје.

Подаци о продаји и откупу производа пољопривреде, шумарства и рибарства добијени су на основу редовних месечних статистичких истраживања и обухватају: продају производа из

The classification of exports and imports in external trade is carried out according to the Nomenclature of Statistics of External Trade, based on the Standard International Trade Classification OUN - revision 3. The registration of external trade data by countries applies the principle of the country of destination in exports and the country of origin in imports. That means that in exports we register the country where the goods are consumed and further processed and in imports we register the country of the goods production for imports.

DOMESTIC TRADE

Data sources and coverage

The data on realized turnover in retail trade by months present the turnover on the basis of regular monthly statistical researches made on the sample of chosen enterprises of all ownership types that are engaged in retail trade. On the basis of regular quarterly surveys, also sample based but including a larger number of enterprises, we present the indices of retail trade turnover by trade activities, harmonized with the CA. The preliminary monthly data are corrected by the final data of quarterly survey. In annual series, the data on **total** retail trade turnover are published.

Seasonally adjusted indices are derived using X11 method, by means of X11-ARIMA program package developed by Statistics of Canada.

Seasonally adjusted monthly indices are presented on the basis of the previous year average (2007=100), as chain indices (m/m-1) and relative to the same month of the previous year (m/m-12). Seasonally adjusted cumulative indices are calculated relative to the same period of the previous year (k/k-12).

The published seasonally adjusted indices are given with the aim to present, seasonal component excluded, trends of the phenomena.

Definitions

The realized turnover of retail trade presents the value of sold goods of retail enterprises that sold (delivered) goods to end users, i.e. to the population for personal and household consumption, as well as to legal and physical persons for supporting their activities.

The indices at constant prices are obtained by dividing the indices at current prices by the respective indices of retail prices, electricity excluded.

The data on the sales and purchase of the products of agriculture, forestry and fishing are collected by the regular monthly surveys and include: the sales of the own production range of enterprises

сопствене производње предузећа и задруга, као и откуп производа од индивидуалних газдинстава, које врше за то овлашћене организације у циљу даље прераде или продаје.

Индекси у сталним ценама добијени су дељењем индекса у текућим ценама одговарајућим индексима цена пољопривредних производа.

Детаљнија упутства и објашњења, као и подаци нижег нивоа обраде, могу се наћи у месечним и тромесечним саопштењима (ПМ10; ПМ11; ПМ12;), као и у посебном делу ове публикације.

УГОСТИТЕЉСТВО

Извори података и обухватност

Подаци о оствареном промету у угоститељству по месецима представљају процене добијене на основу месечних варијација и оцене тренда промета. По истеку тромесечја месечне процене се коригују на основу резултата редовног тромесечног статистичког истраживања, које се базира на непотпуном обухвату угоститељских предузећа. Коначни подаци су резултат статистичких истраживања угоститељства у годишњој периодици (посебно за предузећа и посебно за предузетнике) и чине укупан угоститељски промет који се публикује у годишњим серијама.

Дефиниције

Приказани промет у угоститељству представља вредност извршених угоститељских услуга које обухватају услуге смештаја, исхране, точење пића, као и друге услуге које се уобичајено обављају у угоститељству.

Индекси промета угоститељства у сталним ценама добијени су дељењем индекса промета у текућим ценама индексом цена угоститељских услуга.

ТУРИЗАМ

Извори података и обухватност

Подаци о доласцима и ноћењима туриста добијају се на основу редовног месечног статистичког истраживања свих угоститељских и других организација које пружају услуге смештаја или које посредују у пружању тих услуга.

Десезонирани индекси су израчунати методом Х11, компјутерским пакетом Х11 - Арима, који је развила канадска статистика.

Десезонирани месечни индекси ноћења укупно, домаћих и страних туриста су дати: на бази просека претходне године (2007=100) и на исти месец претходне године (м/м-12).

and cooperatives and the purchase from private holdings that authorized organizations make for further sales and processing.

The indices at constant prices are obtained by dividing the indices at current prices by the respective price indices of agricultural products.

More detailed guidelines and explanations, as well as the data of lower processing level, can be found in monthly and quarterly communications (PM10; PM11; PM12;), as well as in the separate chapter of this publication.

CATERING TRADE

Data sources and coverage

The data on realized monthly turnover in catering trade present estimations obtained on the basis of monthly variations and the estimations of turnover trends. After the respective quarter expiration, the monthly estimations are corrected on the basis of regular quarterly statistical survey, based on incomplete coverage of catering enterprises. The final data are the results of annual statistical surveys of catering trade (for enterprises and entrepreneurs separately) and they present the total catering trade turnover published in annual series.

Definitions

The presented turnover in catering trade stands for the value of performed catering services that comprise the services of accommodation, food, drinks, as well as the other services usually performed in catering trade.

The catering trade turnover indices at constant prices are obtained by dividing the turnover index at current prices by the price index of catering services.

TOURIST TRADE

Data sources and coverage

The data on tourist arrivals and overnight stays are obtained on the basis of regular monthly statistical survey of all catering and other organizations that offer the services of accommodation or mediate in offering these services.

Seasonally adjusted indices are derived using X11 method, by means of X11-ARIMA program package developed by Statistics of Canada.

Seasonally adjusted monthly indices of overnight stays in total, of domestic and foreign tourists, are presented on the basis of the previous year average (2007=100) and relative to the same month of the previous year (m/m-12). Seasonally

Десезонирани кумулативни индекси су израчунати у односу на исти период претходне године (к/к-12).

Објављени десезонирани индекси имају за циљ да покажу кретање појаве из које је искључен утицај сезонске компоненте.

Дефиниције

Туриста је свако лице које у месту изван свог сталног пребивалишта преноћи најмање једну ноћ у угоститељском или другом објекту за смештај гостију.

Туристичким местом се сматрају сва места која испуњавају основне атрактивне, комуникативне и рецептивне услове.

Детаљнија методолошка упутства, као и подаци нижег нивоа обраде из области туризма, могу се наћи у месечном саопштењу (УТ10) и у билтену "Туризам".

САОБРАЋАЈ, СКЛАДИШТЕЊЕ И ВЕЗЕ

Индекси физичког обима услуга саобраћаја и веза

Индекси физичког обима саобраћајних услуга израчунавају се на основу пондерисаних путничких и тонских километара сваке гране саобраћаја посебно и свођењем истих на тзв. сведене синтетичке путничке/тонске километре. Рад у свакој грани саобраћаја исказан у путничким и тонским километрима, различито је пондерисан у зависности од примењених технолошких и економских критеријума.

Свакој грани саобраћаја су у путничком и теретном превозу дати следећи коефицијенти:

	Путнички	Теретни
Железнички	0,982	1,000
Друмски	1,377	1,965
Градски	6,804	-
Цевоводни	-	1,034
Превоз на унутрашњим пловним путевима	-	0,264
Ваздушни	8,193	14,977

Множењем стварних ркм/ткм са одговарајућим коефицијентима, добијени су агрегати који представљају синтетичке путничке и тонске километре. Однос укупних синтетичких ркм и ткм у времену даје индексе физичког обима саобраћајних услуга.

adjusted cumulative indices are calculated relative to the same period of the previous year (k/k-12).

The published seasonally adjusted indices are given with the aim to present trends of the phenomena excluded seasonal component.

Definitions

Tourist is each person that stays one night at least in a catering or some other facility for accommodation, outside the place of usual residence.

Tourist resort is considered to be every resort, i.e. place that fulfills basic conditions of tourist attraction, communication and reception..

More detailed methodological guidelines, as well as the data of lower processing level, can be found in the monthly communication (UT10) and in the bulletin "Tourist trade".

TRANSPORT, STORAGE AND COMMUNICATIONS

Physical volume indices of transport and communications

The physical volume indices of transport services are calculated on the basis of weighted passenger and ton kilometers of each transport branch particularly and by the reduction of these to so called reduced synthetic passenger/ ton kilometers. The operations (output) of each transport branch, given in passenger and ton kilometers, are differently weighted according to the applied technological and economic criteria.

Each transport branch features the following coefficients in passenger and freight transport:

	Passenger transport	Freight transport
Railway transport	0,982	1,000
Road transport	1,377	1,965
Urban transport	6,804	-
Pipeline transport	-	1,034
Inland waterway transport	-	0,264
Air transport	8,193	14,977

By multiplying passenger kilometers/ton kilometers by appropriate coefficients we obtained the aggregates that present the synthetic passenger and ton kilometers. The relation of total synthetic passenger kilometers and ton kilometers in time gives the physical volume indices of transport services.

Индекси физичког обима услуга у делатности поштанске активности и телекомуникација исказани су са следећим коефицијентима:

	Годишње
Писмоносне услуге	13,0988
Пакетске услуге	157,4754
Услуге платног промета	34,5747
Телеграфски импулси	20,1591
Телефонски импулси	
- Фиксна	1,00
- Мобилна мрежа	114,8129
Пејџинг поруке	6,1279
Урапак поруке	0,0277

Железнички саобраћај

Превезени путници у унутрашњем саобраћају обухватају отпутовале путнике, отпутовале путнике у иностранство, приспеле из иностранства и путнике у транзиту. Превезени терет обухвата утоварену робу у унутрашњем и у међународном саобраћају: увоз, извоз и транзит. Превезени путници у систему Беовоза укључени су у податке о градском саобраћају.

Саобраћај на унутрашњим пловним путевима

Подаци о превозу односе се на рад домаћих предузећа у унутрашњем и међународном превозу путника и терета на рекама, каналима и језерима.

Ваздушни саобраћај

Подаци о превозу односе се на рад домаћих предузећа ваздушног саобраћаја у унутрашњем и међународном превозу путника и терета.

Друмски саобраћај

Подаци о превозу односе се на рад домаћих предузећа друмског саобраћаја у унутрашњем и међународном превозу путника и терета.

Превоз који својим друмским превозним средствима обављају друга предузећа (саобраћај за сопствене потребе) овде није исказан.

Градски саобраћај

Обухваћен је превоз путника који обављају саобраћајне организације у градском и приградском саобраћају, као и превоз путника у железничком саобраћају у систему Беовоза.

Гранични промет друмских моторних возила

Обухваћена су сва домаћа и страна друмска превозна средства која су преко друмских граничних прелаза ушла, изашла или била у транзиту преко територије Србије.

The physical volume indices of post and telecommunications services are presented by the following coefficients:

	Years book
Letter mailing services	13,0988
Parcel services	157,4754
Payment traffic operations	34,5747
Telegraph impulses	20,1591
Telephone impulses	
- Fixed	1,00
- Mobile network	114,8129
Paging messages	6,1279
"Yu-pack" messages	0,0277

Railway transport

In domestic transport, passengers transported include the passengers departed, the passengers departed abroad, arrived from abroad and the passengers in transit. Cargos transported include the cargo loaded in national and international transport: imports, exports and transit. The passengers transported in the system "Beovoz" are included in the data on urban transport.

Inland waterway transport

The data on inland waterway transport relate to the national enterprises' operations regarding the national and international transport of passengers and goods (by inland waterways, i.e. rivers, channels and lakes).

Air transport

The data on transport relate to the operations of the national air transport companies in national and international passengers and goods transport.

Road transport

The data on road transport relate to the operations of national road-transport enterprises in national and international passengers and goods transport.

The transport carried out by other enterprises by their road transport means (transport for own needs) is not shown here.

Urban transport

Included is the passenger transport carried out by the transport organization in urban and suburban transport, as well as the passenger transport via railways in the system "Beovoz".

Boundary road transport

Included are all national and international road motor vehicles that entered the territory of Serbia through road border crossings.

Претоварне услуге

Обухваћен је рад предузећа претовара у лукама, пристаништима и другим станицама теретног саобраћаја.

Поштанске активности

Поштанске активности обухватају следеће услуге: пренос писмоносних и пакетских пошиљки и услуге платног промета.

Писмоносне пошиљке односе се на отпремљена писма, дописнице, новине и часописе, препоруке и вредносна писма у унутрашњем промету, а у међународном промету и у приспећу. Транзит није обухваћен.

Платни промет обухвата уплате поштанским упутницама, уплате и исплате по жиро и текућим рачунима и штедним улозима поштанске штедионице и пословних банака, и исплате међународним поштанским упутницама и иностраним штедним књижицама.

Телекомуникације

Телекомуникације обухватају следеће услуге: телефонске, телеграфске, услуге преноса порука пејџинг системом и Јупак мрежом.

Телефонске услуге се реализују преко фиксне и мобилне мреже. Јединица рада у фиксној телефонији је импулс, а у мобилној минут.

Обим рада Јупак мреже исказује се у килосегментима.

ЦЕНЕ

Статистика цена прикупља у месечној периодици цене најважнијих производа и услуга по видовима промета од изабраних производних и прометних организација и пољопривредних газдинстава. На основу прикупљених података и одговарајућих пондера израчунавају се просечне цене и индекси цена за Републику Србију.

1. Просечне цене

Цене произвођача производа пољопривреде и рибарства обухватају откупне и продајне цене.

Откупне цене су цене по којима овлашћена предузећа и организације откупљују пољопривредне производе од приватних газдинстава и оне не садрже стимулативне премије.

Transshipment services

The transshipment operations in ports, harbors and other stations of cargo transport are included.

Post activities

Post activities include the following services: letters and parcels mailings and payment traffic operations.

Letters mailings relate to the dispatched letters, postcards, newspapers and magazines, registered letters and remittance letters in national transport and in international transport also to the same items received. Transit is not included.

Payment traffic operations include payments by postal (cash payment) orders, payments under current (transfer) accounts and savings deposits of post offices and commercial banks and the payments by international postal (cash payment) orders and international savings books.

Telecommunications

Telecommunications include the following services: telephone, telegraph, the services of paging system and the "Yu-pack" network.

Telephone services are carried out through fixed and mobile network. The operation unit in fixed telephony is impulse and in mobile telephony, operation unit is minute.

"Yu-pack" operations volume is expressed in kilo-segments.

PRICES

Price statistics collects monthly the prices of the most important products and services by turnover aspects, from the selected producers and trade organizations and agricultural holdings. On the basis of collected data and respective weights, the average prices and price indices for the Republic of Serbia are calculated.

1. Average prices

Producer prices of agricultural and fishing products comprise purchase and sale prices.

Purchase prices are prices according to which authorized enterprises and organizations buy agricultural products from private holdings and they do not contain incentive premiums.

Продајне цене су цене по којима пољопривредна предузећа и организације на домаћем тржишту продају производе из сопствене производње - франко утоварено у месту продавца.

Цене произвођача производа пољопривреде и рибарства обрачунавају се за око 80 производа на основу података о продаји пољопривредних производа од стране пољопривредних предузећа и организација и података о откупу пољопривредних производа од приватних газдинстава. Подаци се прате - за откупне цене од 1956. а за продајне од 1959. године.

Месечне просечне откупне и продајне цене рачунају се на основу извештаја о целокупном откупу и целокупној продаји на велико из сопствене производње, и пондерисане су текућим количинама.

Годишње просечне откупне и продајне цене представљају пондерисани просек месечних цена.

Цене произвођача индустријских производа снимају се од 1962. године. То су цене по којима индустријска предузећа продају производе из сопствене производње трговинским и другим предузећима на домаћем тржишту. У цену не улазе рабат и разни попусти ако их продавац одабрана купцу, као ни порез на додату вредност.

Ове цене прикупљају се месечним извештајима које непосредно достављају изабрана предузећа за близу 1700 индустријских производа. Избор индустријских предузећа врши се на основу података о њиховом учешћу у укупној вредности индустријске производње. Избор производа извршен је према њиховом учешћу у укупној реализацији односне области, тако да су обухваћени најмасовнији производи чија реализација прелази 50% укупног промета дате области.

Цене на мало су оне цене по којима се продаје роба крајњем потрошачу од стране трговине на мало, индивидуалних произвођача и вршилаца услуга. Садрже порез на промет за производе који подлежу опорезивању. Снимају се од 1952. године.

Цене на мало снимају статистичари у изабраним градовима који представљају веће тржишне центре у Републици Србији, а снимање

Purchase prices are the prices that agricultural enterprises and organizations apply in selling the products of own production range in domestic market, based f.o.b. seller.

The producer prices of agricultural and fishing products are calculated for around 80 products on the basis of the data on agricultural products' sales by agricultural enterprises and organizations and the data on agricultural products' purchase from private holdings. The data on purchase prices have been followed since 1956 and the data on selling prices since 1959.

Average monthly purchase and selling prices are calculated on the basis of reports on total purchase and total wholesale trade out of own production range and they are weighted by current quantities.

Average annual purchase and selling prices present the weighted average of monthly prices.

Producer prices of manufactured goods have been recorded since 1962. These are the prices that industrial manufacturers apply in selling the products of their own production range to commercial and other enterprises in the domestic market. The price does not envisage neither rebate or various discounts if granted to buyer, nor VAT.

These prices are collected by monthly surveys submitted directly by selected enterprises for around 1700 manufactured items. The selection of industrial manufacturers is made on the basis of data on their share in the total value of industrial production. The selection of products is made according to their share in the total turnover of the respective division, so that the products with the turnover exceeding 50% of the respective division total turnover are included.

Retail prices are the prices that retail shops, individual producers and services providers apply in selling goods to end users. They include turnover tax for the products that are subject to taxation. They have been surveyed since 1952.

Statisticians' survey retail prices in selected towns, i.e. big trade centers in the Republic of Serbia

се врши на изабраним местима (трговинска радња, пијаца, занатска радња итд.).

Цене пољопривредних производа снимају се у трговинској мрежи и на пијаци, и то 15-тодневно а цене индустријских производа и услуга једном месечно. За пољопривредне производе снимају се најчешће, најниже и највише цене, а за индустријске производе продајне цене за онај квалитет производа који се највише продаје.

Месечне просечне цене у Републици Србији представљају пондерисану аритметичку средину просечних месечних градских цена, где су пондерациони коефицијенти структура количина продатих производа у градовима.

Годишње просечне цене на мало за индустријске производе и за услуге представљају непондерисани просек цена за 12 месеци, а за пољопривредне производе се ове цене добијају пондерисањем месечних просечних цена подацима о промету на мало по месецима.

Цене угоститељских услуга су цене по којима потрошачи плаћају одређене количине јела и пића за време ручка, а цена преноћишта је цена коју гост плаћа за једно ноћење. Снимање цена угоститељских услуга спроводи се од 1956. године.

Цене угоститељских услуга статистичари снимају једном месечно у градовима који представљају веће тржишне и туристичке центре у Републици Србији. Снимањем цена обухваћено је око 100 изабраних угоститељских објеката са највећим прометом.

Месечне просечне цене у Републици Србији рачунају се по врстама угоститељских објеката.

2. Индекси цена

На основу просечних цена израчунавају се месечни, кумулативни и годишњи индекси:

- Цена произвођача производа пољопривреде и рибарства (откупних цена за производе приватних газдинстава и продајних цена за производе из производње предузећа) по листи која садржи око 80 производа из ратарства, воћарства, сточарства, домаће прераде и рибарства, с тим што се индекси откупних и продајних цена рачунају посебно.
- Цена произвођача индустријских производа, по листи која обухвата око 1700 производа из 28 области индустријске производње.

and the very surveying is carried out on the selected spots (trade shops, markets, craft shops, etc.)

The prices of agricultural products are surveyed in trade networks and at markets once in 15 days and the prices of manufactured goods and services are surveyed once a month. Generally, for agricultural products the highest and the lowest prices are recorded and for manufactured goods we record the selling prices for the most demanded product quality.

Average monthly prices in the Republic of Serbia present the arithmetic weighted mean of average monthly prices in towns, while the weights coefficients stand for the structure of the sold products volumes in respective towns.

Average annual retail prices for manufactured goods and services present non-weighted prices average for 12 months and as agricultural products are concerning, these prices are obtained by weighting average monthly prices with the data on retail turnover by months.

Prices of catering services are the consumer prices applied for certain meals, i.e. food and beverages and the price of overnight stay is the price paid by a guest for one overnight stay. These prices have been surveyed since 1956.

Statisticians survey the prices of catering services once a month in towns that are big market and tourist centers of the Republic of Serbia. The survey of prices cover some 100 selected catering facilities with the biggest turnover.

Monthly average prices in the Republic of Serbia are surveyed according to the types of catering facilities.

2. Price indices

According to average prices, monthly, quarterly, cumulative and annual indices are calculated:

- Indices of producer prices of agricultural and fishing products (purchase prices for the products of private holdings and selling prices for products of enterprises' production), regarding the list of around 80 products of crop farming, fruit growing, livestock breeding, home processing and fishing, however the indices of purchase and selling prices are calculated separately.
- Indices of producer prices of manufactured goods according to the list that contains around 1700 products of 28 divisions of industrial production.

- Цена на мало, по листи која обухвата око 60 пољопривредних, 340 индустријских производа (прехранбених 90 и непрехрамбених 250) и око 80 врста услуга, с тим што се код одговарајућих група рачунају индекси са сезонским и без сезонских производа.
- Цена угоститељских услуга, по листи која садржи око 70 врста угоститељских услуга подељених у 4 групе: храна, алкохолна пића, безалкохолна пића и преноћишта.
- Трошкова живота (индекс цена на мало производа и услуга личне потрошње), по листи која је идентична са листом за рачунање индекса цена на мало, с тим што не обухвата артикле из следећих група: грађевински материјал, хемијска средства за пољопривреду и пољопривредни алат и справе.

Рачунање индекса цена и индекса трошкова живота заснива се на:

а) директном упоређивању цена производа чије су цене упоредиве са базним ценама;

б) индивидуалним ланчаним индексима који се надовезују на базне индексе претходног месеца, када базна цена није упоредива са текућом ценом;

в) пондерационим факторима који представљају структуре вредности и продатих (реализованих а за трошкове живота - утрошених) производа и услуга у 2006. години у појединим фазама промета;

г) репрезентативним листама производа и услуга за поједине врсте цена и трошкове живота са одређеним груписањем;

д) радним формулама

1) за упоредиве цене: 2) за неупоредиве цене:

$$I = \frac{\sum \frac{P_n}{P_o} \cdot W_o}{\sum W_o}$$

$$I = \frac{\sum i_{n-1} \frac{P_n}{P_{n-1}} \cdot W_o}{\sum W_o}$$

- Indices of retail prices according to the list that contains around 60 agricultural, 340 manufactured (90 food products and 250 non-food products) and around 80 types of services, while in respective groups indices are calculated with and without seasonal products.
- Indices of prices of catering services according to the list containing about 70 kinds of catering services, divided into 4 groups: food, alcoholic drinks, non-alcoholic drinks and overnight stays.
- Consumer price indices (retail prices index of products and services of personal consumption) according to the list that is identical to the list applied in the calculations of retail prices index, however not covering the items from the following groups: construction material, chemical products for agriculture and agricultural tools and appliances.

The calculations of price index and consumer price index is based on:

a) Direct comparisons of products' prices which are comparable with base prices;

b) Individual chain indices that follow the base indices of the previous month, when base price is not comparable to current price;

c) Weighted factors that present the value structures of sold (realized and for consumer prices - of spent) products and services in 2006, in some certain turnover phases;

d) Representative lists of products and services for certain prices and consumer prices with respective classifying;

e) Working formulas

1) for comparable prices; 2) for non-comparable prices:

$$I = \frac{\sum \frac{P_n}{P_o} \cdot W_o}{\sum W_o}$$

$$I = \frac{\sum i_{n-1} \frac{P_n}{P_{n-1}} \cdot W_o}{\sum W_o}$$

где је: цена у текућем месецу P_n ; у претходном месецу P_{n-1} , у базном периоду P_o ; индивидуални базни индекс у претходном месецу i_{n-1} и вредност продатих производа у базном периоду W_o .

where the price in the current month is P_n , in the previous month - P_{n-1} , in the base period - P_o , individual base index in the previous month i_{n-1} and the value of sold products in the base period is W_o .

Индекси цена и индекси трошкова живота прерачунавају се, по правилу, почетком сваке године на претходну годину као базу.

Без обзира на базу исказивања, за израчунавање индекса цена служе пондери који представљају структуру вредности продатих (реализованих) производа и услуга у току једне године у свакој фази промета, а за трошкове живота структуру вредности личне потрошње непољопривредних домаћинстава. Тако обрачунати пондери користе се 4-5 година, с тим да се сваке године у том периоду коригују релативним променама цена претходне године.

Методолошки материјали: Упутство за снимање цена, свеска бр. 306. и Методи и техника израчунавања индекса цена, свеска бр. 122. из едиције "Методолошки материјали" Савезног завода за статистику, Индекси цена на мало, свеска бр. 13 из едиције "Методологије и стандарди" Републичког завода за статистику.

ЈАВНЕ ФИНАНСИЈЕ И НОВЧАНА СРЕДСТВА

Извори података – За прикупљање и обраду података монетарне статистике надлежна је Народна банка Србије.

Обухватност – Подаци о потраживањима и обавезама исказују се према институционалним секторима (домаћи сектор и иностранство) и према финансијским инструментима. Сви подаци се исказују у милионима динара, са стањем на крају периода (месеца или године). Девизне позиције исказују се у динарској противвредности по средњем дневном девизном курсу НБС на крају периода. Годишње и месечне серије дају се према дефинитивним књиговодственим подацима, а за текући месец по оперативним подацима.

Дефиниције

Новчана маса (M1) обухвата готов новац у оптицају и депозитни новац. Депозитни новац чине средства на жиро, текућим и другим рачунима власника новчаних средстава, укључујући и новчана средства на рачунима локалне самоуправе, тј. рачуне на којима се могу вршити плаћања без икаквих ограничења.

Новчана маса (M2), поред новчане масе M1, укључује и остале динарске орочене депозите (краткорочне и дугорочне).

Новчана маса (M3), поред M2, укључује краткорочне и дугорочне девизне депозите (без старе девизне штедње).

Price indices and consumer price indices are recalculated, as a rule, at the beginning of each year relative to the previous year as a base year.

Disregarding the base of presentation, in order to calculate price indices we use weights that present the value structure of the sold products and services (turnover) in one year, in each commercial phase. To estimate the costs of living, the same parameters (weights) make the value structure of personal consumption of non-agricultural households. The weights calculated in that way are used for 4-5 years, however each year during the period they are updated by relative changes of prices in the previous year.

Methodological papers: The Instructions for price recording, volume 306 and the Methods and technique of price indices calculation, volume 122, of the edition "Methodological Papers" by the Federal Statistical Office, Retail price indices, volume no. 13, "Methodologies and standards" by the Statistical Office of the Republic of Serbia.

PUBLIC FINANCES AND FUNDS

Data sources - The National Bank of Serbia is in charge of the collection and processing of the data of monetary statistics.

Coverage – The data on assets and liabilities are shown in relation to institutional sectors (domestic and external) and according to financial instruments. All data are shown in million Dinars counter value, the state at the end of the period (month or year). Foreign-exchange state is shown in Dinar counter value, applying the daily mean exchange rate of the NBS at the end of the period. Annual and monthly series are given according to final accounting data, and for the current month according to operation data.

Definitions

Money supply (M1) comprises cash in circulation and money deposits. Money deposits consist of the funds at transfer, current and other accounts of the proprietors of the funds, including also the financial funds at the accounts of the local government, i.e. the accounts where payments without any restrictions can be effected.

Money supply (M2), apart from the money supply (M1), includes also other time deposits in Dinars (short-term and long-term).

Money supply (M3) apart from M2, includes also short-term and long-term foreign deposits (without the frozen foreign currency savings of households).

Девизне резерве обухватају монетарно злато, специјална права вучења, девизе и ефективни страни новац, као и иностране хартије од вредности.

У табели **Штедња становништва** исказани су динарски и девизни депозити становништва (краткорочни и дугорочни) са стањем на крају периода код пословних банака.

Платни биланс израђује Народна банка Србије, у складу са методологијом Међународног монетарног фонда. Као извори података за израду платног биланса користе се месечна саопштења о увозу и извозу робе, извештаји комерцијалних банака и Народне банке Србије о оствареном платном промету са иностранством за неробне трансакције и извештаји Народне банке Србије о кредитно-финансијским трансакцијама са иностранством. Подаци о страним директним инвестицијама и званичној помоћи добијају се од Министарства финансија Србије.

Платни биланс се исказује у америчким доларима (УСД), а прерачунавање вредности трансакције из оригиналних валута у извештајну валуту врши се применом званичних средњих курсева Народне банке Србије.

I. Подаци о вредности извоза и увоза робе добијају се из царинских декларација које обрађује Републички завод за статистику.

Подаци о вредности извоза и увоза услуга добијају се из платног промета са иностранством, који се обавља преко комерцијалних банака и Народне банке Србије, према методологији ММФ-а, и обухватају: услуге у области туризма, саобраћаја, инвестиционе радове, услуге осигурања, финансијске услуге и др.

Рачун дохотка садржи приходе и расходе по основу камата из статистике платног промета са иностранством.

Текући трансфери на приходној страни приказују укупну вредност девизних дознака примљених из иностранства и полагање ефективних страних валута на девизне рачуне резидената код домаћих банака и дознаке из иностранства положене на девизне рачуне нерезидената. На расходној страни текућих трансфера приказан је целокупан одлив девиза резидената у иностранство.

Донације (званични трансфери – помоћ) и поклони добијени из иностранства) исказују се на основу статистике платног промета са иностранством и извештаја Министарства финансија Републике Србије.

Foreign currency reserves include monetary gold, special draft rights, foreign currency and effective foreign money, as well as foreign securities.

In the table **Population's savings**, shown are the Dinar and foreign currency deposits of population (short-term and long-term) with the state at the end of the period in commercial banks.

Balance of payments is carried out by the National Bank of Serbia, according to the methodology of International Monetary Fund. The data sources for balance of payments are monthly communications on exports and imports of commodities, the statements of commercial banks and the National Bank of Serbia on the realized external payment traffic in non-commodity transactions and the reports of the National Bank of Serbia on external credit and financial transactions. The data on direct foreign investments and official donations are obtained from the Ministry of Finance of Serbia.

The balance of payments is expressed in US Dollars (USD), and the recalculation of the transaction value from original currencies into reporting currency is effected applying the official mean exchange rate of the National Bank of Serbia.

I. Data on the value of exports and imports of commodities are obtained from customs documents processed by the Statistical Office of the Republic of Serbia.

The data on the value of exports and imports of services are obtained from the external payment transactions which are performed through commercial banks and the National Bank of Serbia, pursuant to the methodology of the IMF and they include: tourist and transport services, capital works, insurance services, financial services, etc.

The income account includes the receipts and expenditures on the basis of interests of the external payment traffic statistics.

Current transfers regarding income present the total value of foreign remittance received and the effective foreign currencies deposits at the foreign currency accounts of the residents with domestic banks and the external remittances to the foreign currency accounts of non-residents. Regarding the expenditure side of current transfers, the total currency (of residents) outflow is presented.

Donations (official transfers – international aid and grants) are presented on the basis of the external payment traffic statistics and the report of the Ministry of Finance of the Republic of Serbia.

II. Под финансијским трансакцијама подразумевају се стране директне инвестиције, дугорочни и средњорочни кредити, краткорочни кредити и депозити.

Стране директне инвестиције – нето обухватају улагања страног капитала у домаћа предузећа и банке у новцу, улагања домаћег капитала у страна предузећа и банке, наплате примљене за продати удео капитала у другом предузећу, продају и куповину непокретности у земљи, односно иностранству и улагање у роби.

Средњорочни и дугорочни кредити – нето укључују податке из статистике кредитних односа са иностранством Народне банке Србије, која се базира на закљученим кредитним уговорима регистрованим код Народне банке Србије и доспелим отплатама по тим кредитима.

Краткорочни кредити и депозити – нето укључују податке из статистике платног промета са иностранством и обухватају кредите Народне банке Србије и банака са роком отплате до годину дана.

Остало – нето укључује податке из статистике платног промета са иностранством, а обухвата авансе по основу извоза и увоза роба и услуга, лоро чекове, нову девизну штедњу која је остварена по основу девизне штедње резидената, мењачке послове по основу замене девиза резидената, обавезе према грађанима по основу старе девизне штедње и остало.

Комерцијалне банке - нето, на основу статистике платног промета са иностранством, обухвата девизне резерве банака овлашћених за послове са иностранством, односно промене у њиховим потраживањима на рачунима код иностраних банака, као и новчанице и чекове у касама комерцијалних банака.

III. Грешке и пропусти – нето, обухвата увезену а неплаћену робу, извезену а ненаплаћену робу, робу која је плаћена а није увезена и робу која је наплаћена а није извезена, међувалутне промене и стандардне грешке и пропусти.

IV. Укупан биланс је изведена ставка која представља збир текућих трансакција, финансијских трансакција и ставке грешке и пропусти.

V. Девизне резерве Народне банке Србије укључују податке из књиговодства Народне банке Србије, а обухватају потраживања у девизама Народне банке Србије на рачунима код иностраних банака, монетарно злато, иностране хартије од вредности, специјална права вучења и ефективу. Укључују и кредите код ММФ-а.

II. Financial transactions include foreign direct investments, short-term and long-term credits, short-term credits and deposits.

Net direct foreign investments include the money investments of foreign capital in our national enterprises and banks, domestic capital investments in foreign enterprises and banks, the payments received for the sold (capital) shares in other enterprise, the purchase and sale of real estates in the country or abroad and the investments in form of commodities.

Net middle-term and long-term credits include the data of the statistics of external credit relations of the National Bank of Serbia, which are based on the concluded credit contracts registered with the National Bank of Serbia and the payments due according to these credits.

Net short-term credits and deposits include the data of the external payment traffic statistics and comprise the credits of the National Bank of Serbia and the other bank credits payable up to one year.

Others – net, include the data of the statistics of external payment traffic and comprise prepayments pursuant to the exports and imports of goods and services, *loro* checks, new foreign currency savings of the residents, exchange operations with the residents, the outstanding obligations towards the citizens arising from frozen foreign currency savings deposits, etc.

Commercial banks - net, according to the statistics of external payment traffic, include the foreign currency reserves of the banks authorized for external operations, i.e. the changes of balance of their accounts with foreign banks and also cash (bank notes) and checks at commercial banks' treasuries.

III. Errors and omissions – net, include imported but not paid goods, exported and not collected goods, the goods paid for but not imported and the goods collected (the payments received for the goods) and not exported, inter-currency changes and standard errors and omissions.

IV. Total balance is a derived item that represents the sum of current transactions, financial transactions and errors and omissions.

V. Foreign exchange reserves of the National Bank of Serbia include the accounting data of the National Bank of Serbia and they comprise the foreign currency assets of the National Bank of Serbia on the accounts with foreign banks, then monetary gold, foreign securities, special draft rights and cash. Here included are also the credits with the IMF.

РЕДАКЦИЈА:

Ема Јовановић, руководилац
Биљана Брајовић, Јованка Шалиновић, Бошко Трмчић, Војислава Балабан-Божић,
Жељко Лесић, Звонко Штајнер, Јелена Пераћ и Ненад Стојановић

ПРИПРЕМА ТЕКСТА НА РАЧУНАРУ
РЕПУБЛИЧКОГ ЗАВОДА ЗА СТАТИСТИКУ СРБИЈЕ

Пројектовање и извођење пројекта: Љиљана Станић

Технички уредник: Розалија Хајдук

Графички прикази: Милан Шормаз

Лектура: Емилија Видановић

Превод: Гордана Недељковић

CIP - Каталогизација у публикацији
Народна библиотека Србије, Београд
311

МЕСЕЧНИ статистички преглед /
Републички завод за статистику Србије ;
одговара Драган Вукмировић. - Год. 41, бр. 1
(1991)- . - Београд (Милана Ракића 5) :
Републички завод за статистику Србије,
1991- (Београд : Републички завод за
статистику Србије). - 27 цм

Месечно. - Наставак публикације: Месечни
статистички преглед Социјалистичке Републике
Србије = ISSN 0350-4247
ISSN 0354-205X = Месечни статистички
преглед – Републички завод за статистику
Србије

COBISS.SR-ID 139759879