

**МЕСЕЧНИ СТАТИСТИЧКИ ПРЕГЛЕД**  
***MONTHLY STATISTICAL REVIEW***

**3/2008**

## МЕСЕЧНИ СТАТИСТИЧКИ ПРЕГЛЕД / MONTHLY STATISTICAL REVIEW

### Материјал припремили / Material prepared by

Графички прикази општих привредних кретања / Charts of general economy moving  
**Мр Милена Раданов-Радичев**  
**Мр Нада Ђерић**

Општи приказ индекса / General review of indices  
**Група аутора / Several authors**

Становништво / Population  
**Марија Јовановић**

Запослени и зараде / Employees and salaries and wages  
**Дејан Миљковић**  
**Зорица Ковачевић**  
**Јасмина Обрадовић**

Пољопривреда / Agriculture  
**Драгана Погарчић**

Шумарство / Forestry  
**Велибор Лазаревић**

Индустрија / Industry  
**Нада Шекељић**  
**Катарина Живојиновић**

Грађевинарство / Construction  
**Милка Ђука**

Спољна трговина / External trade  
**Душко Бумбић**

Унутрашња трговина / Domestic trade  
**Данијела Младеновић**  
**Славица Јотановић**

Угоститељство и туризам / Catering trade and tourism  
**Ружица Величковић**

Саобраћај, складиштење и везе / Transport, storage and communications  
**Сандра Михајловић**

Цене / Prices  
**Војислава Балабан-Божич**

Јавне финансије и новчана средства / Public finances and financial resources  
**Нада Јевтић**

Издаје и штампа - **Републички завод за статистику Србије**, Београд Милана Ракића 5

- Приликом коришћења навести извор – препоручена скраћеница: МСП, бр —/2006
- Одговара – др Драган Вукмировић, директор • Тираж - 300 • Тел. +381-11/2412-922 (централа)
  - PR одељење – тел./факс +381-11/2401-284
  - E-mail – [stat@statserb.sr.gov.yu](mailto:stat@statserb.sr.gov.yu) • Internet: [www.statserb.sr.gov.yu](http://www.statserb.sr.gov.yu)

Published and printed by the **Statistical Office of the Republic Serbia**, Belgrade, 5, Milana Rakica Str.,

- Data using is subject to quoting source - abbreviation recommended: MSR, no. —/2006
- The person responsible - Director Dragan Vukmirovic, Ph.D. • Circulation – 300 copies • Phone: +381 11/2412-922  
PR Department-phone/fax +381-11/2401-284

## УВОД

У МЕСЕЧНОМ СТАТИСТИЧКОМ ПРЕГЛЕДУ Републички завод за статистику Србије објављује податке за Републику Србију и њена подручја. То су званични статистички подаци који се прикупљају по програму статистичких истраживања.

Статистички подаци у МЕСЕЧНОМ СТАТИСТИЧКОМ ПРЕГЛЕДУ приказани су у годишњим, кварталним и месечним серијама. Годишње серије обухватају 3 последње узастопне године. Кварталне серије се односе на 9 квартала. Месечне серије обухватају период од 13 месеци из текуће и претходне године. Испод одговарајућих табела, где је потребно, дају се кратка објашњења.

На последњим страницама МЕСЕЧНОГ СТАТИСТИЧКОГ ПРЕГЛЕДА, под насловом МЕТОДОШКА ОБЈАШЊЕЊА, дају се информације о изворима и обухвату података, дефиницијама и методолошки материјали.

Поред података које прикупља Републички завод за статистику Србије користе се и подаци Национална служба за запошљавање, Управе царина и Народне банке Србије.

Месечни подаци за текућу годину обично су претходни. Пошто су могуће ситније грешке, врше се исправке које се обележавају звездицом у оном броју ПРЕГЛЕДА у којем је извршена исправка.

Подаци за Републику Србију од фебруара 1999. године не садрже податке за Косово и Метохију, тако да представљају збир података за централну Србију и Војводину.

Садржај публикације је прилагођен међународним потребама и обавезама у смислу примене Класификације делатности (КД), која се примењује од 1. јануара 2001. године.

## PREFACE

The Statistical Office of the Republic Serbia publishes data for the Republic of Serbia and its areas in the MONTHLY STATISTICAL REVIEW. These are the official statistical data collected according to the program of statistical surveys.

Statistical data in the MONTHLY STATISTICAL REVIEW are shown in annual, quarterly and monthly series. Annual series include 3 last successive years. Quarterly series relate to 9 quarters. Monthly series include the period of 13 months from the current and previous year. National employment Service below respect tables, short explanations are given, where required.

Hergafter in the MONTHLY STATISTICAL REVIEW, under the title METHODOLOGICAL EXPLANATIONS, information on data sources and coverage, definitions and methodological materials are given.

Apart from the data collected by Statistical Office of the Republic of Serbia, the data of the National Employment Service, Customs Administration and the National Bank of Serbia are also used.

Monthly data for the current year are usually preliminary. Since smaller errors are possible, corrections are made and they are designated with small star in the number of the REVIEW where the correction has been made.

Data for the Republic of Serbia from February 1999. do not include data for Kosovo and Metohia, so they present data total for the central Serbia and Vojvodina.

The publication contents is adapted to international needs and obligations in the sense of application of the Classification of activities, in use from January 2001.

### Знаци / Signs

—	нема појаве / <i>no occurrence of event</i>
...	не располаже се податком / <i>data not available</i>
0	податак је мањи од 0,5 дате јединице мере / <i>value not zero but less than 0,5 of the unit employed</i>
( )	непотпун, недовољно проверен или процењен податак / <i>incomplete or estimated data</i>
*	исправљен податак / <i>corrected data</i>
∅	просек / <i>average</i>
1)	ознака за напомену испод табеле / <i>footnote</i>



## САДРЖАЈ CONTENTS

<b>Увод</b> Introduction .....	3
<b>Графички прикази општих привредних кретања</b> Charts of general economy moving .....	7
<b>Квартални индекси</b> Quarterly indices .....	11
<b>Месечни индекси</b> Monthly indices .....	12
<b>Становништво</b> Population .....	14
<b>Запослени и зараде</b> Employees and salaries and wages .....	17
<b>Пољопривреда</b> Agriculture .....	30
<b>Шумарство</b> Forestry .....	32
<b>Индустрија</b> Industry .....	33
<b>Грађевинарство</b> Construction .....	37
<b>Спољна трговина</b> External trade .....	40
<b>Унутрашња трговина</b> Domestic trade .....	46
<b>Угоститељство и туризам</b> Catering trade and tourism .....	49
<b>Саобраћај, складиштење и везе</b> Transport, storage and communications .....	51
<b>Цене</b> Prices .....	56
<b>Јавне финансије и новчана средства</b> Public finances and financial resources .....	67
<b>Методолошка објашњења</b> Methodological explanations .....	69



ГРАФИЧКИ ПРИКАЗИ ОПШТИХ ПРИВРЕДНИХ КРЕТАЊА / CHARTS OF GENERAL ECONOMIC TRENDS

Месечни индекси / Monthly indices

Ø 2007=100

— оригинална серија / original series  
 — десејонизирана серија / seasonally adjusted series

1. Запослени у предузећима, установама и организацијама - укупно

Employees in enterprises, institutions and organizations - total

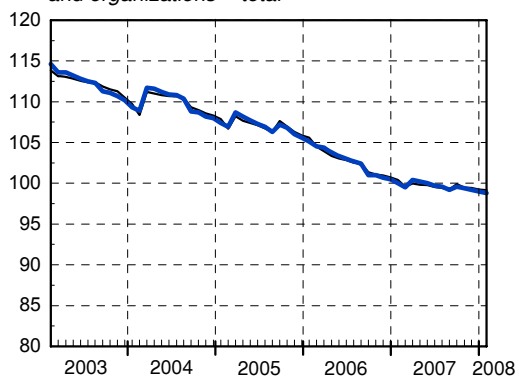

2. Незапослена лица - укупно

Unemployed persons - total

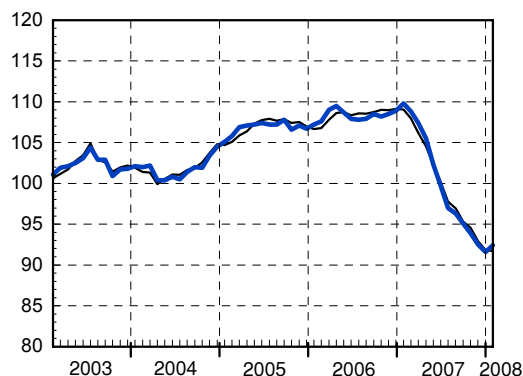

3. Номиналне просечне нето зараде без пореза и доприноса - укупно

Nominal average net wages without taxes and contributions-total

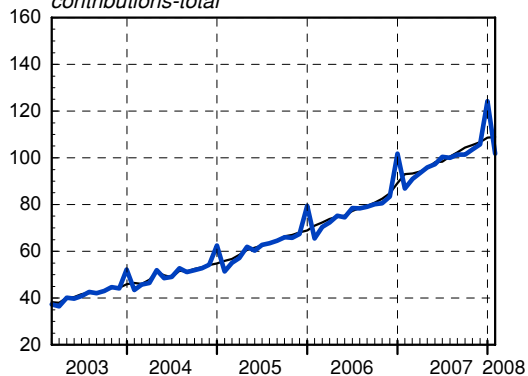

4. Реалне просечне нето зараде без пореза и доприноса - укупно

Real average net wages without taxes and contributions-total

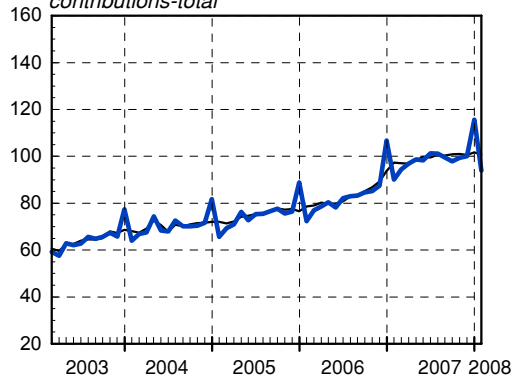

5. Извоз робе - укупно (УСД)

Exports of goods - total (USD)

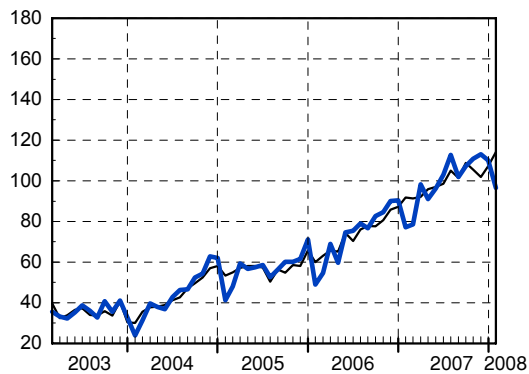

6. Увоз робе - укупно (УСД)

Imports of goods - total (USD)

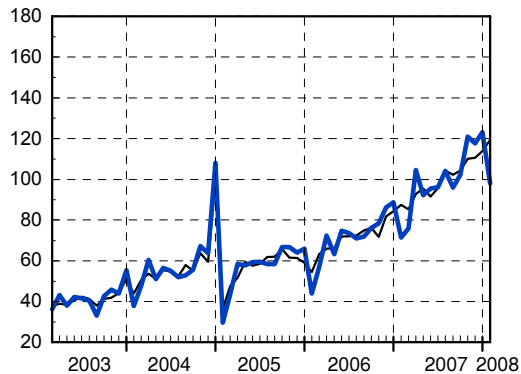

∅ 2007=100

— оригинална серија / original series  
 — десезонирана серија / seasonally adjusted series

**7. Индустриска производња - укупно**

*Industrial production - total*

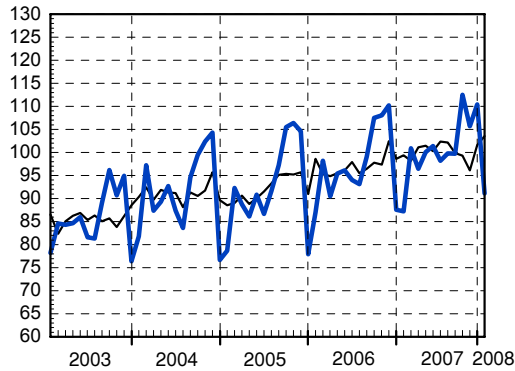

**8. Индустриска производња - вађење руде и камена**

*Industrial production - mining and quarrying*

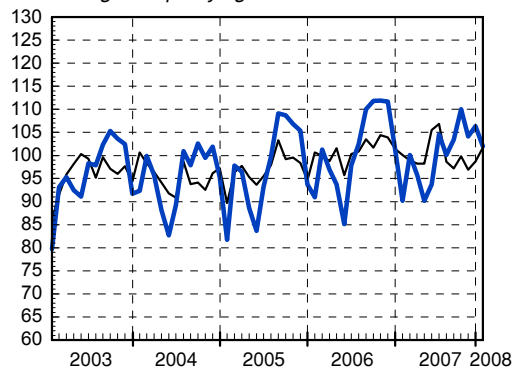

**9. Индустриска производња - прерађивачка индустрија**

*Industrial production - manufacturing*

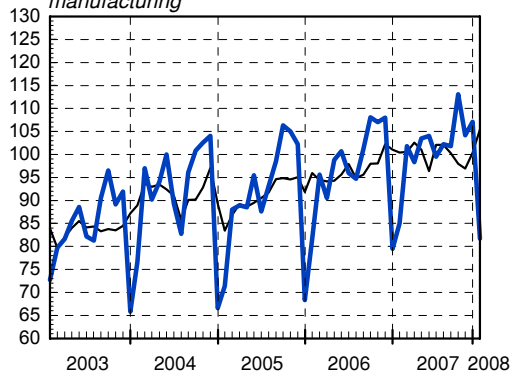

**10. Индустриска производња - производња и дистрибуција ел. енергије, гаса и воде**

*Industrial production - electricity, gas and water*

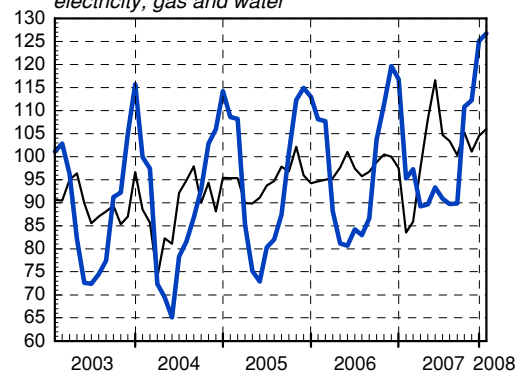

**11. Залихе готових производа у индустријској производњи - укупно**

*Stocks of manufactured goods in industrial production-total*

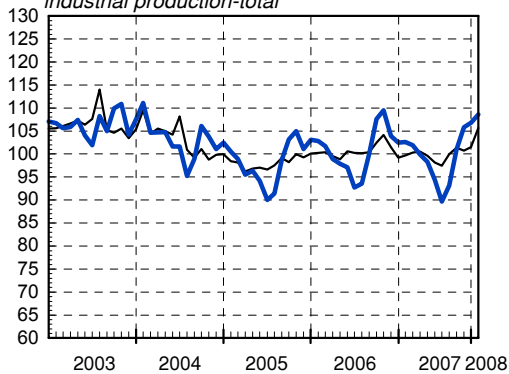

**12. Часови рада на градилиштима - предузећа (квартални индекси)**

*Hours of work on construction sites - enterprises (quarterly indices)*

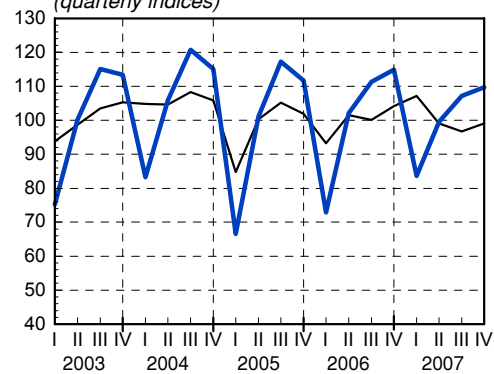



∅ 2007=100

— оригинална серија / original series  
 — десејонизирана серија / seasonally adjusted series

**13. Промет трговине на мало у предузећима, у текућим ценама - укупно**

*Turnover in retail trade in enterprises, in current prices - total*

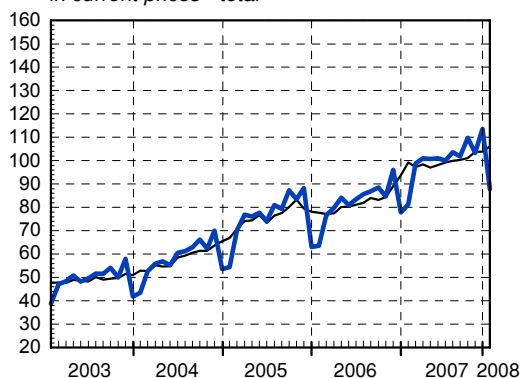

**14. Ноћења туриста - укупно**

*Tourist nights - total*

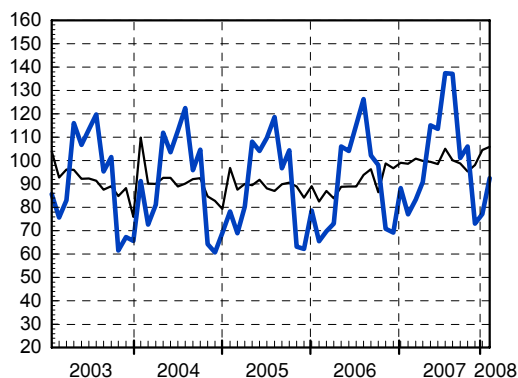

**15. Ноћења туриста - страни**

*Tourist nights - foreign*

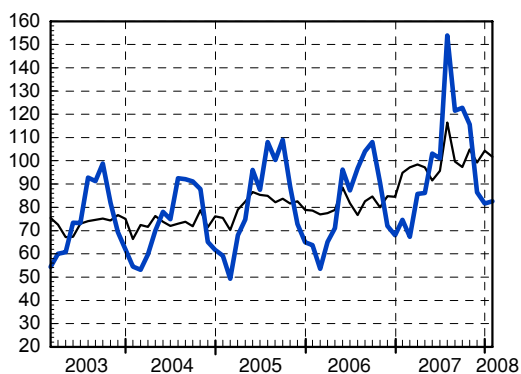

**16. Обим услуга у саобраћају - укупно**

*Volume of transport services - total*

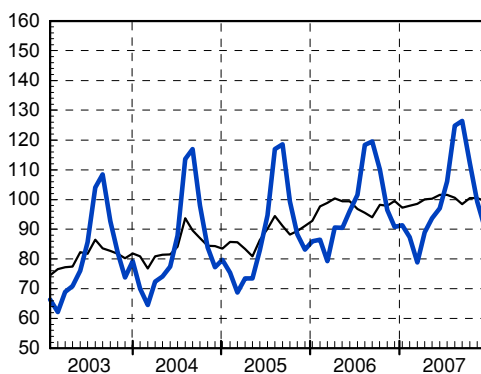

**17. Обим услуга у путничком саобраћају - укупно**

*Volume of services in passengers transport - total*

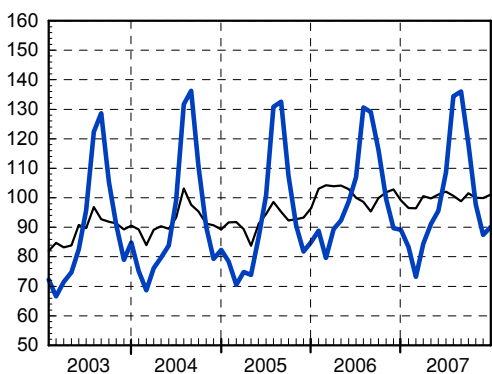

**18. Обим услуга у теретном саобраћају - укупно**

*Volume of services in freights transport - total*

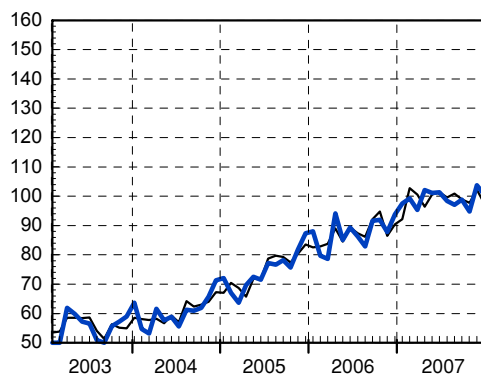

∅ 2007=100

— оригинална серија / original series  
 — десезонирана серија / seasonally adjusted series

**19. Цена произвођача индустријских производа - укупно**  
*Producers prices of manufactured goods - total*

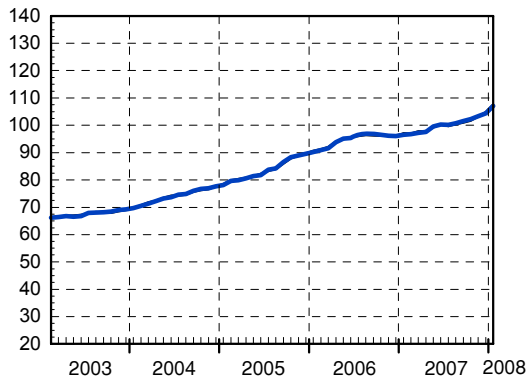

**22. Новчана маса М1 - укупно**  
*M1 Money supply - total*

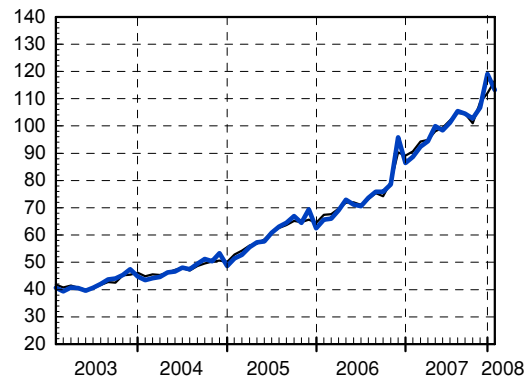

**20. Цена на мало - укупно**  
*Retail prices - total*

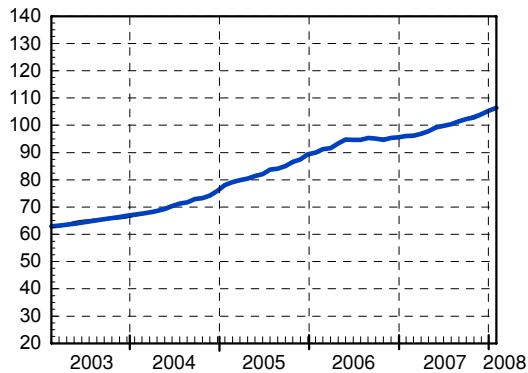

**23. Готов новац у оптицају**  
*Cash in circulation*



**21. Трошкови живота - укупно**  
*Consumer prices - total*

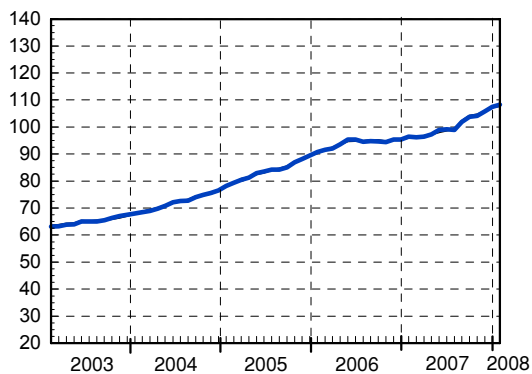

**24. Депозити по виђењу**  
*Sight deposits*

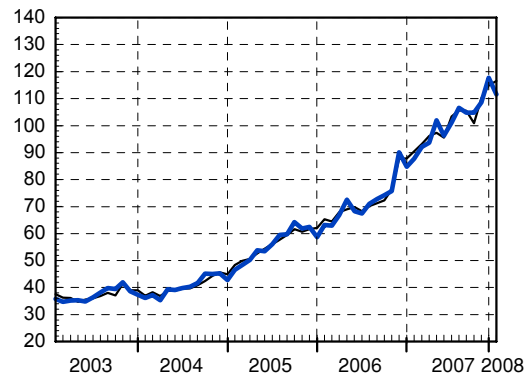

## ОПШТИ ПРЕГЛЕД ИНДЕКСА / SUMMARY OF INDICES

Квартални индекси  
Quarterly indices

	2007 2006	Квартали / Quarters								
		1.07 1.06	2.07 2.06	3.07 3.06	4.07 4.06	1.07 4.06	2.07 1.07	3.07 2.07	4.07 3.07	
<b>Република Србија</b>										<b>Republic of Serbia</b>
<b>Зараде</b>										<b>Wages and salaries</b>
Номиналне зараде	122,1	124,2	122,6	121,7	119,8	97,5	108,2	103,2	110,1	Nominal wages and salaries
Реалне зараде	114,1	118,6	118,7	114,2	108,2	107,5	105,9	100,1	105,6	Real wages and salaries
<b>Сточарство</b>										<b>Livestock breeding</b>
Клање стоке и живине – број										Slaughter of livestock and poultry-number of heads
Говеда	117,0	123,1	115,6	112,3	118,6	96,4	110,0	114,1	98,0	Cattle
Свиње	110,3	117,9	112,3	107,4	105,0	92,0	104,0	94,1	116,7	Pigs
Овце	136,3	162,8	108,1	172,6	155,3	89,9	262,5	56,0	117,4	Sheep
Живина	97,0	108,3	100,4	94,9	87,5	79,2	117,4	88,5	106,3	Poultry
<b>Индустрија</b>										<b>Industry</b>
Индекси физичког обима	103,7	104,7	105,2	103,6	100,4	84,5	107,8	99,9	110,3	Indices of physical volume
<b>Грађевинарство <sup>1)</sup></b>										<b>Construction <sup>1)</sup></b>
Вредност изведених радова – текуће цене	125,6 <sup>2)</sup>	159,4	130,4	111,3	110,4	41,2	166,3	137,7	117,0	Value of construction works done – current prices
Вредност изведених радова – сталне цене	119,1 <sup>2)</sup>	148,1	123,5	106,9	105,5	40,6	164,3	135,9	116,2	Value of construction works done – constant prices
<b>Унутрашња трговина <sup>3)</sup></b>										<b>Domestic trade <sup>3)</sup></b>
Промет робе на мало – текуће цене	(129,0)	133,0	127,3	125,5	133,2	96,7	119,6	103,7	111,1	Retail turnover of goods, current prices
<b>Саобраћај, складиштење и везе</b>										<b>Transport, storage and communications</b>
Саобраћај										Transport
Индекси физичког обима	102,3	99,5	102,9	104,4	101,5	91,1	116,3	122,4	78,3	Indices of physical volume
Превоз путника (пкм)	99,0	93,4	99,1	103,3	98,0	85,8	122,6	131,5	70,8	Passenger transport (pkm)
Превоз робе (tkm)	113,3	117,5	115,4	108,9	111,8	106,3	101,4	96,6	107,6	Goods transport (tkm)
Поштанске активности и телекомуникације										Post activities and telecommunications
Индекси физичког обима	143,4	130,5	135,1	143,9	159,9	98,0	119,7	115,5	118,0	Indices of physical volume
Поштанске активности	102,2	101,6	102,0	100,4	104,4	95,1	95,7	97,0	118,3	Post activities
Телекомуникације	144,3	131,2	135,8	144,7	161,1	98,0	120,2	115,8	118,0	Telecommunications
<b>Централна Србија</b>										<b>Central Serbia</b>
<b>Зараде</b>										<b>Wages and salaries</b>
Номиналне зараде	122,6	125,4	123,3	122,2	119,9	98,5	107,3	103,3	110,0	Nominal wages and salaries
Реалне зараде	114,8	119,7	119,2	114,9	108,6	108,6	105,0	100,3	105,6	Real wages and salaries
<b>Индустрија</b>										<b>Industry</b>
Индекси физичког обима	104,1	105,0	108,5	103,0	98,7	89,1	108,1	97,1	105,6	Indices of physical volume
<b>Грађевинарство <sup>1)</sup></b>										<b>Construction <sup>1)</sup></b>
Вредност изведених радова – текуће цене	123,8 <sup>2)</sup>	159,4	127,5	113,2	110,4	41,6	164,1	140,5	115,2	Value of construction works done – current prices
Вредност изведених радова – сталне цене	117,3 <sup>2)</sup>	148,1	120,7	108,7	105,5	41,0	162,2	138,7	114,4	Value of construction works done – constant prices
<b>Унутрашња трговина <sup>3)</sup></b>										<b>Domestic trade <sup>3)</sup></b>
Промет робе на мало – текуће цене	(129,6)	133,0	129,6	127,6	135,9	97,4	120,0	103,1	112,7	Retail turnover of goods, current prices
<b>Војводина</b>										<b>Vojvodina</b>
<b>Зараде</b>										<b>Wages and salaries</b>
Номиналне зараде	120,5	121,2	120,7	120,3	119,5	94,9	110,6	103,0	110,6	Nominal wages and salaries
Реалне зараде	111,9	115,8	117,3	112,2	106,8	104,6	108,3	99,4	105,3	Real wages and salaries
<b>Индустрија</b>										<b>Industry</b>
Индекси физичког обима	102,8	103,3	99,4	104,9	102,9	75,9	108,1	105,4	118,9	Indices of physical volume
<b>Грађевинарство <sup>1)</sup></b>										<b>Construction <sup>1)</sup></b>
Вредност изведених радова – текуће цене	131,0 <sup>2)</sup>	158,5	139,2	105,1	110,6	40,1	173,3	129,4	122,9	Value of construction works done – current prices
Вредност изведених радова – сталне цене	124,2 <sup>2)</sup>	147,3	131,8	101,0	105,7	39,5	171,2	127,7	122,0	Value of construction works done – constant prices
<b>Унутрашња трговина <sup>3)</sup></b>										<b>Domestic trade <sup>3)</sup></b>
Промет робе на мало – текуће цене	(127,2)	132,9	121,2	119,6	125,5	94,6	118,4	105,2	106,5	Retail turnover of goods, current prices

<sup>1)</sup> Претходни подаци. / Previous data.<sup>2)</sup> Податак за 2007. годину је процењен. / The data for 2007 are estimated.<sup>3)</sup> Серије кварталних индекса не обухватају промет предузетника. / The series of quarterly indices do not include the turnover of entrepreneurs.

**Месечни индекси**  
**Monthly indices**

	2005 2004	2006 2005	2007 2006	I 2008 I 2007	2007 Ø2007			
					I	II	III	IV
<b>Република Србија</b>								
<b>Запослени <sup>1)</sup> и зараде</b>								
Број запослених	100,9	97,9	98,9	99,2	100,1	99,8	100,1	100,0
Лица која траже запослење	104,9	101,4	92,3	84,1	109,8	108,8	107,4	105,5
Номиналне зараде	123,6	124,4	122,1	116,5	87,2	90,9	93,3	95,8
Реалне зараде	106,4	111,4	114,1	103,7	81,5	85,0	87,2	89,5
<b>Шумарство</b>								
Индекси физичког обима	97,8	106,1	95,8	125,0	105,5	107,4	129,0	103,6
<b>Индустрија</b>								
Индекси физичког обима								
Укупно	100,8	104,7	103,7	104,0	87,6	87,2	100,9	96,5
Вађење руда и камена	102,1	103,5	99,4	100,7	101,3	90,2	100,1	95,7
Прерађивачка индустрија	99,3	105,4	104,3	102,7	79,5	85,0	101,8	98,3
Производња ел, енергије, гаса и воде	106,6	102,2	102,8	108,5	116,8	95,3	97,3	89,2
<b>Спољна трговина <sup>2)</sup></b>								
Извоз роба (USD)	127,2	129,7 <sup>3)</sup>	137,3	128,3	73,8	76,9	97,2	90,9
Увоз роба (USD)	97,3	124,5 <sup>3)</sup>	140,9	134,1	72,6	75,8	104,3	91,9
<b>Унутрашња трговина – сталне цене</b>								
Промет робе на мало <sup>4)</sup>	126,5	107,7	(121,9)	(112,7)	77,9	81,3	98,8	101,0
Продаја и откуп пољопривредних производа	114,0	119,4	87,2	107,9	55,6	59,7	94,9	71,4
<b>Угоститељство и туризам</b>								
Промет у угоститељству – сталне цене <sup>4)</sup>								
	98,3	92,4	(106,3)	(112,9)	88,3	81,5	97,8	95,1
Ноћења туриста – укупно								
Домаћи	97,8	101,4	111,2	104,9	88,3	77,0	83,3	90,8
Страни	95,1	101,3	108,6	103,7	79,5	82,7	92,0	118,2
	116,5	102,4	122,9	110,6	74,6	67,3	85,8	86,2
<b>Цене</b>								
Цене на мало	116,5	112,7	106,8	110,7	96,1	96,2	96,9	97,8
Трошкови живота	116,2	111,7	107,0	112,3	96,4	96,2	96,5	97,3
Цене угоститељских услуга	119,2	121,7	106,6	106,9	98,0	97,9	98,0	98,9
Цене произвођача индустријских производа	114,2	113,3	105,9	111,0	96,5	96,7	97,2	97,6
Цене произвођача производа пољопривреде и рибарства	119,9	109,2	116,7	127,4	90,7	89,2	88,8	86,7
<b>Централна Србија</b>								
<b>Запослени <sup>1)</sup> и зараде</b>								
Број запослених	100,7	98,3	98,4	98,6	100,5	100,2	100,3	100,1
Номиналне зараде	124,0	125,1	115,1	116,0	88,4	90,7	94,0	95,1
Реалне зараде	106,8	112,0	102,8	102,8	82,6	84,8	87,8	88,9
<b>Индустрија</b>								
Индекси физичког обима								
	99,8	105,7	104,1	103,4	90,9	90,8	102,6	97,2
<b>Унутрашња трговина <sup>4)</sup></b>								
Промет робе на мало – сталне цене								
	121,8	109,0	(123,0)	(116,9)	77,3	81,5	98,1	101,3
<b>Цене</b>								
Цене на мало	116,8	113,0	106,6	110,3	96,1	96,4	97,2	98,0
Трошкови живота	116,5	111,7	106,8	112,0	96,4	96,2	96,6	97,4
Цене произвођача индустријских производа	109,8	112,7	107,3	107,2	96,8	97,1	97,4	97,9
<b>Војводина</b>								
<b>Запослени <sup>1)</sup> и зараде</b>								
Број запослених	101,4	96,9	100,2	100,8	99,0	98,6	99,6	99,7
Номиналне зараде	122,6	122,5	120,4	120,4	83,8	91,4	91,5	97,7
Реалне зараде	105,5	109,5	105,8	105,8	78,3	85,4	85,5	91,3
<b>Индустрија</b>								
Индекси физичког обима								
	102,6	102,9	102,8	105,2	81,3	80,3	97,6	95,2
<b>Унутрашња трговина <sup>4)</sup></b>								
Промет робе на мало – сталне цене								
	141,1	104,1	(119,2)	(100,8)	79,6	80,8	100,6	100,0
<b>Цене</b>								
Цене на мало	115,6	112,4	107,5	111,8	96,2	95,9	96,5	97,3
Трошкови живота	115,6	111,9	107,7	113,8	96,2	95,8	96,1	96,9
Цене произвођача индустријских производа	120,5	113,9	103,8	116,3	96,2	96,1	96,7	97,1

<sup>1)</sup> Од септембра подаци су ажурирани на основу коначних података за септембар 2006.

<sup>2)</sup> У обрачун индекса од 2006. године укључена је размена са Црном Гором.

<sup>3)</sup> Због упоредивости са 2005. годином, у 2006. години није укључена размена са Црном Гором.

<sup>4)</sup> Месечне серије не обухватају промет предузетника.

**Месечни индекси**  
**Monthly indices**

2007 Ø2007								2008 Ø2007	
V	VI	VII	VIII	IX	X	XI	XII	I	
<b>Republic of Serbia</b>									
<b>Employees<sup>1)</sup> wages and salaries</b>									
99,8	99,6	99,5	99,3	99,9	99,8	99,6	99,4	99,3	Number of employees
102,3	99,7	97,0	96,3	95,1	93,9	92,5	91,6	92,4	Persons seeking job
97,2	100,4	99,9	101,4	101,5	103,5	105,8	124,2	101,5	Nominal wages and salaries
90,9	93,9	93,4	94,8	94,8	96,7	98,9	116,1	93,7	Real wages and salaries
<b>Forestry</b>									
71,3	88,4	91,6	116,4	98,5	114,2	92,4	81,7	131,8	Indices of physical volume
<b>Industry</b>									
Indices of physical volume									
100,1	101,4	98,2	99,8	99,7	112,5	105,7	110,4	91,1	Total
90,2	93,7	104,5	100,1	103,5	110,1	104,2	106,4	102,0	Mining and quarrying
103,5	104,0	99,5	102,2	101,8	113,1	104,2	107,1	81,7	Manufacturing
89,6	93,3	90,9	89,7	89,8	110,8	112,2	125,1	126,7	Electricity, gas and water supply
<b>External trade<sup>2)</sup></b>									
97,5	104,5	113,5	103,7	106,5	111,6	113,4	110,5	94,7	Export of goods (USD)
95,2	95,8	103,9	96,1	102,4	120,8	117,7	123,4	97,3	Import of goods (USD)
<b>Domestic trade - constant prices</b>									
100,7	101,0	100,1	103,6	101,9	109,7	103,3	113,6	(87,8)	Retail turnover of goods <sup>4)</sup>
57,9	132,9	150,6	97,9	121,1	151,6	89,5	116,5	60,0	Sale and purchase of agricultural products
<b>Catering trades and tourism</b>									
110,9	108,7	109,2	102,0	107,6	110,3	90,7	97,5	(99,7)	Turnover in catering trades, constant prices <sup>4)</sup>
<b>Prices</b>									
115,2	113,3	137,4	137,1	101,2	106,2	73,1	77,2	115,2	Tourists overnights stays - total
116,4	133,2	141,1	95,7	103,8	69,7	76,1	95,1	116,4	Domestic
103,1	101,0	153,9	121,5	122,8	115,6	86,4	81,7	82,6	Foreign
99,2	99,8	100,4	101,5	102,3	102,9	104,1	105,4	106,4	Retail prices
98,9	99,2	98,9	101,9	103,7	104,2	105,8	107,4	108,3	Consumer prices
98,9	99,0	99,1	99,2	101,1	102,8	103,3	103,8	104,8	Prices of catering services
99,6	100,2	100,1	100,7	101,5	102,2	103,3	104,4	107,1	Producer prices of industrial products
88,1	90,9	95,1	105,1	107,7	111,2	113,4	113,0	115,6	Producer prices of agricultural and fishing products
<b>Central Serbia</b>									
<b>Employees<sup>1)</sup> wages and salaries</b>									
100,0	99,8	99,8	99,5	99,7	99,5	99,4	99,2	99,1	Number of employees
97,2	100,6	99,7	101,3	101,5	103,0	106,1	123,4	101,8	Nominal wages and salaries
90,9	94,0	93,1	94,6	94,9	96,3	99,2	115,2	94,3	Real wages and salaries
<b>Industry</b>									
102,9	105,4	101,9	99,1	95,6	106,7	100,5	106,4	94,0	Indices of physical volume
<b>Domestic trade<sup>4)</sup></b>									
100,7	100,3	99,6	102,9	101,6	109,5	105,0	115,6	(90,4)	Retail turnover of goods, constant prices
<b>Prices</b>									
99,2	99,7	100,4	101,5	102,2	102,8	103,8	105,1	106,0	Retail prices
99,0	99,2	98,9	101,7	103,5	104,0	105,5	107,1	107,9	Consumer prices
100,2	100,5	100,2	100,3	101,1	102,1	102,7	103,6	103,8	Producer prices of industrial products
<b>Vojvodina</b>									
<b>Employees<sup>1)</sup> wages and salaries</b>									
99,4	99,0	98,9	98,6	100,4	100,4	100,2	100,0	99,8	Number of employees
97,2	100,0	100,6	101,9	101,2	104,5	105,1	126,3	100,9	Nominal wages and salaries
90,8	93,4	94,0	95,3	94,6	97,7	98,2	118,1	92,2	Real wages and salaries
<b>Industry</b>									
94,9	94,0	91,2	101,2	107,6	123,5	115,5	117,7	85,6	Indices of physical volume
<b>Domestic trade<sup>4)</sup></b>									
100,4	102,9	101,6	105,9	102,9	110,0	98,0	107,6	(80,2)	Retail turnover of goods, constant prices
<b>Prices</b>									
99,2	99,9	100,3	101,7	102,9	103,6	105,1	106,5	107,5	Retail prices
98,4	99,1	98,8	102,0	104,3	104,8	107,2	108,4	109,4	Consumer prices
98,8	99,8	100,0	101,2	101,9	102,4	104,2	105,6	111,9	Producer prices of industrial products

<sup>1)</sup> From March the data are based on the final data for March 2006.

<sup>2)</sup> From 2006 indices calculations have included the external trade with Montenegro.

<sup>3)</sup> For the sake of comparability with 2005, in 2006 the external trade with Montenegro was not included.

<sup>4)</sup> Monthly series do not include the turnover of entrepreneurs.

СТАНОВНИШТВО / POPULATION

Рођења и умирања<sup>1)</sup>  
Births and deaths<sup>1)</sup>

	Рођени / Births					Витални индекс <sup>2)</sup> Vital Index <sup>2)</sup>	Умрли / Deaths				
	укупно Total	мушки Male	женски Female	мртво-рођени од укупно рођених Stillbirths of total births	рођени на 1000 становника Births per 1000 inhabitants		укупно Total	мушки Male	женски Female	одојчад од укупно умрлих Infants of total deaths	умрли на 1000 становника Deaths per 1000 inhabitants

Република Србија / Republic of Serbia

2003	79436	41039	38397	411	10,5	0,76	103946	53104	50842	711	13,8	9,0
2004	78605	40577	38028	419	10,5	0,75	104320	53393	50927	633	14,0	8,1
2005	72541	37362	35179	361	9,7	0,68	106771	54336	52435	579	14,3	8,0
I 2007	3763	1963	1800	20	6,0	0,53	7062	3527	3535	35	11,3	9,4
I 2008	4524	2284	2240	18	7,2	0,53	8528	4287	4241	33	13,6	7,3
2007 I	3763	1963	1800	20	6,0	0,53	7062	3527	3535	35	11,3	9,4
II	5194	2705	2489	29	8,3	0,57	9016	4645	4371	39	14,4	7,6
III	5491	2785	2706	22	8,8	0,61	8919	4485	4434	25	14,2	4,6
IV	4731	2450	2281	25	7,6	0,58	8154	4149	4005	38	13,0	8,1
V	5589	2890	2699	22	8,9	0,63	8844	4443	4401	38	14,1	6,8
VI	5248	2689	2559	34	8,4	0,67	7772	3962	3810	46	12,4	8,8
VII	6029	3152	2877	40	9,6	0,70	8612	4406	4206	26	13,7	4,3
VIII	6591	3435	3156	29	10,5	0,81	8129	4160	3969	28	13,0	4,3
IX	5690	2879	2801	25	9,1	0,79	7141	3730	3411	36	11,4	6,4
X	6723	3423	3310	22	10,7	0,75	8878	4529	4349	37	14,2	5,5
XI	5981	3071	2910	35	9,5	0,67	8901	4592	4309	44	14,2	7,4
XII	6788	3409	3379	32	10,8	0,66	10220	5091	5119	54	16,3	8,0
2008 I	4524	2284	2240	18	7,2	0,53	8528	4287	4241	33	13,6	7,3
I 2008	120	116	124	90	-	-	121	121	120	94	-	-
I 2007												

Централна Србија / Central Serbia

2003	58936	30432	28504	292	10,8	0,79	74205	38048	36157	558	13,6	9,5
2004	58280	30141	28139	300	10,7	0,78	74556	38413	36143	490	13,7	8,5
2005	53379	27390	25989	257	9,8	0,69	76647	39119	37528	446	14,1	8,4
I 2007	3359	1760	1599	16	7,3	0,57	5854	2932	2922	35	12,8	10,5
I 2008	3589	1782	1807	13	7,8	0,59	6087	3058	3029	30	13,2	8,4
2007 I	3359	1760	1599	16	7,3	0,57	5854	2932	2922	35	12,8	10,5
II	3959	2069	1890	23	8,6	0,60	6544	3405	3139	37	14,3	9,4
III	4092	2079	2013	14	8,9	0,63	6458	3252	3206	24	14,1	5,9
IV	3645	1890	1755	19	8,0	0,61	5898	2988	2910	34	12,9	9,4
V	4184	2187	1997	14	9,1	0,65	6391	3237	3154	37	13,9	8,9
VI	4060	2042	2018	21	8,9	0,72	5602	2850	2752	43	12,2	10,7
VII	4537	2397	2140	28	9,9	0,74	6087	3189	2898	26	13,3	5,8
VIII	4973	2583	2390	22	10,8	0,84	5914	3067	2847	26	13,0	5,3
IX	4261	2159	2092	14	9,3	0,83	5113	2642	2471	34	11,2	8,0
X	5091	2617	2484	19	11,1	0,80	6346	3212	3134	34	13,8	6,7
XI	4285	2220	2065	29	9,3	0,65	6503	3365	3138	39	14,2	9,2
XII	5002	2521	2481	24	10,9	0,65	7690	3844	3836	50	16,8	10,0
2008 I	3589	1782	1807	13	7,8	0,59	6087	3058	3029	30	13,2	8,4
I 2008	107	101	113	81	-	-	104	104	104	86	-	-
I 2007												

<sup>1)</sup> Годишњи подаци исказани су по месту сталног боравка, а подаци по месецима - према месту регистрације.  
Annual data are shown according to the place of permanent residence and data by months according to the place of registration.

<sup>2)</sup> Витални индекс представља однос између броја живорођених и броја умрлих. / Vital index presents the ratio of live births and deaths.

**Рођења и умирања<sup>1)</sup> (наставак)**  
**Births and deaths<sup>1)</sup> (continued)**

	Рођења / Births					Витални индекс <sup>2)</sup> Vital Index <sup>2)</sup>	Умрли / Deaths					
	укупно Total	мушки Male	женски Female	мртворо- ђени од укупно рођених Stillbirths of total births	рођени на 1000 станов- ника Births per 1000 inhabitants		укупно Total	мушки Male	женски Female	одојчад од укупно умрлих Infants of total deaths	умрли на 1000 станов- ника Deaths per 1000 inhabitants	одојчад на 1000 живо- рођених Infants per 1000 live births
<b>Војводина / Vojvodina</b>												
2003	20500	10607	9893	119	10,0	0,69	29741	15056	14685	153	14,4	7,5
2004	20325	10436	9889	119	10,1	0,68	29764	14980	14784	143	14,7	7,1
2005	19162	9972	9190	104	9,5	0,63	30124	15217	14907	133	15,0	7,0
I 2007	404	203	201	4	2,4	0,33	1208	595	613	0	7,2	0,0
I 2008	935	502	433	5	5,6	0,38	2441	1229	1212	3	14,5	3,2
2007 I	404	203	201	4	2,4	0,33	1208	595	613	0	7,2	0,0
II	1235	636	599	6	7,4	0,50	2472	1240	1232	2	14,7	1,6
III	1399	706	693	8	8,3	0,57	2461	1233	1228	1	14,7	0,7
IV	1086	560	526	6	6,5	0,48	2256	1161	1095	4	13,4	3,7
V	1405	703	702	8	8,4	0,57	2453	1206	1247	1	14,6	0,7
VI	1188	647	541	13	7,1	0,54	2170	1112	1058	3	12,9	2,6
VII	1492	755	737	12	8,9	0,59	2525	1217	1308	0	15,0	0,0
VIII	1618	852	766	7	9,6	0,73	2215	1093	1122	2	13,2	1,2
IX	1429	720	709	11	8,5	0,70	2028	1088	940	2	12,1	1,4
X	1632	806	826	3	9,7	0,64	2532	1317	1215	3	15,1	1,8
XI	1696	851	845	6	10,1	0,70	2398	1227	1171	5	14,3	3,0
XII	1786	888	898	8	10,6	0,70	2530	1247	1283	4	15,1	2,3
2008 I	935	502	433	5	5,6	0,38	2441	1229	1212	3	14,5	3,2
I 2008	231	247	215	125	-	-	202	207	198	0	-	-

<sup>1)</sup> Годишњи подаци исказани су по месту сталног боравка, а подаци по месецима - према месту регистрације.

Annual data are shown according to the place of permanent residence and data by months according to the place of registration.

<sup>2)</sup> Витални индекс представља однос између броја живорођених и броја умрлих. / Vital index presents ratio of live births and deaths.

**Природни прираштај<sup>1)</sup>**  
**Natural increase<sup>1)</sup>**

	Република Србија / Republic of Serbia					
	укупно / Total		централна Србија / Central Serbia		Војводина / Vojvodina	
	свега All	на 1000 становника Per 1000 inhabitants	свега All	на 1000 становника Per 1000 inhabitants	свега All	на 1000 становника Per 1000 inhabitants
2003	-24921	-3,3	-15561	-2,8	-9360	-4,5
2004	-26134	-3,5	-16576	-3,0	9558	-4,7
2005	-34591	-4,6	-23525	-4,3	-11066	-5,5
I 2007	-3319	-5,3	-2511	-5,5	-808	-4,8
I 2008	-4022	-6,4	-2511	-5,5	-1511	-9,0
2007 I	-3319	-5,3	-2511	-5,5	-808	-4,8
II	-3851	-6,2	-2608	-5,7	-1243	-7,4
III	-3450	-5,5	-2380	-5,2	-1070	-6,4
IV	-3448	-5,5	-2272	-5,0	-1176	-7,0
V	-3277	-5,2	-2221	-4,8	-1056	-6,3
VI	-2558	-4,1	-1563	-3,4	-995	-5,9
VII	-2623	-4,2	-1578	-3,4	-1045	-6,2
VIII	-1567	-2,5	-963	-2,1	-604	-3,6
IX	-1476	-2,4	-866	-1,9	-610	-3,6
X	-2177	-3,5	-1274	-2,8	-903	-5,4
XI	-2955	-4,7	-2247	-4,9	-708	-4,2
XII	-3464	-5,5	-2712	-5,9	-752	-4,5
2008 I	-4022	-6,4	-2511	-5,5	-1511	-9,0
I 2008	121	-	100	-	187	-
I 2007						

<sup>1)</sup> Годишњи подаци исказани су по месту сталног боравка, а подаци по месецима - према месту регистрације.

Annual data are shown according to the place of permanent residence, and data by months according to the place of registration.

**Закључени и разведени бракови<sup>1)</sup>**  
***Marriages and divorces<sup>1)</sup>***

	Закључени бракови / <i>Marriages</i>				Разведени бракови / <i>Divorces</i>				
	Република Србија / <i>Republic of Serbia</i>			на 1000 становника Републике Србије <i>Per 1000 inhabitants of the Republic of Serbia</i>	Република Србија / <i>Republic of Serbia</i>			на 1000 становника Републике Србије <i>Per 1000 inhabitants of the Republic of Serbia</i>	на 1000 склопљених бракова у Републици Србији <i>Per 1000 contracted marriages in the Republic of Serbia</i>
	укупно <i>Total</i>	централна Србија <i>Central Serbia</i>	Војводина <i>Vojvodina</i>		укупно <i>Total</i>	централна Србија <i>Central Serbia</i>	Војводина <i>Vojvodina</i>		
2003	41914	30787	11127	5,6	7938	5787	2151	1,1	189,4
2004	42030	30694	11336	5,6	8845	6396	2449	1,2	210,4
2005	38846	28413	10433	5,2	7661	5537	2124	1,0	197,2
I 2007	1787	1562	225	2,9	428	375	53	0,7	239,5
I 2008	2084	1471	613	3,3	360	272	88	0,6	172,7
2007 I	1787	1562	225	2,9	428	375	53	0,7	239,5
II	2488	1824	664	4,0	666	414	252	1,1	267,7
III	2504	1820	684	4,0	677	513	164	1,1	270,4
IV	3919	2960	959	6,3	639	451	188	1,0	163,1
V	4756	3496	1260	7,6	729	461	268	1,2	153,3
VI	3688	2596	1092	5,9	642	473	169	1,0	174,1
VII	4297	3038	1259	6,9	473	338	135	0,8	110,1
VIII	4571	3235	1336	7,3	610	422	188	1,0	133,5
IX	6106	4473	1633	9,7	639	446	193	1,0	104,7
X	5116	3790	1326	8,2	830	553	277	1,3	162,2
XI	4030	3013	1017	6,4	661	378	283	1,1	164,0
XII	3157	2217	940	5,0	1112	870	242	1,8	352,2
2008 I	2084	1471	613	3,3	360	272	88	0,6	172,7
I 2008	117	94	272	-	84	73	166	-	-
I 2007									

<sup>1)</sup> Годишњи подаци исказани су по месту сталног боравка, а подаци по месецима - према месту регистрације.  
*Annual data are shown according to the place of permanent residence and data by months according to the place of registration.*



## ЗАПОСЛЕНИ И ЗАРАДЕ / EMPLOYEES AND WAGES AND SALARIES

Број запослених  
Number of employees

1000

	Укупно Total	Приватни предузетници и запослени код њих Private entrepreneurs and their employees	Запослени у предузећима, установама и организацијама, по секторима делатности Employees in enterprises, institutions and organizations, by sections of activities					
			свега All	пољопривреда, лов и шумарство Agriculture, hunting and forestry	рибарство Fishing	вађење руда и камена Mining and quarrying	прерађивачка индустрија Manufacturing	произв. ел. енергије, гаса и воде Electricity, gas and water supply
Ø 2005	2069	522	1546	64	1	31	460	46
Ø 2006	2026	554	1472	58	1	29	421	44
Ø 2007	2002	569	1433	54	1	23	392	45
I 2007	2005	572	1432	56	1	24	400	46
I 2008	1989	573	1416	50	1	24	372	45
2007 I	2005	572	1432	56	1	24	400	46
II	1997	572	1425	56	1	23	396	45
III	2004	566	1438	55	1	23	399	45
IV	2002	566	1436	55	1	23	395	45
V	1999	566	1433	56	1	23	391	45
VI	1995	566	1429	55	1	23	388	45
VII	1993	566	1427	54	1	24	387	45
VIII	1987	566	1421	54	1	24	384	45
IX	2001	573	1428	53	1	24	385	45
X	1998	573	1425	52	1	24	382	45
XI	1995	573	1422	52	1	24	379	45
XII	1991	573	1418	52	1	24	376	45
2008 I	1989	573	1416	50	1	24	372	45
I 2008	99,2	100,1	98,8	90,2	98,0	96,8	92,9	96,9
I 2007								

1000

	Запослени у предузећима, установама и организацијама, по секторима делатности Employees in enterprises, institutions and organizations, by sections of activities									
	грађевинарство Construction	трговина на велико и мало, оправка Wholesale and retail trade, repair	хотели и ресторани Hotels and restaurants	саобраћај, складиштење и везе Transport, storage and communications	финансијско пословање Financial mediation	послови с некретношћу, изнајмљивање Real estate, renting activities	државна управа и социјално осигурање Public administration and social insurance	образовање Education	здравствени и социјални рад Health and social work	друге комуналне, друштвене и личне услуге Other communal, social and personal services
Ø 2005	88	205	27	116	29	63	71	129	166	51
Ø 2006	86	198	25	110	30	67	69	125	158	52
Ø 2007	83	196	24	109	31	67	69	129	157	53
I 2007	84	192	23	107	30	63	69	130	155	51
I 2008	81	195	22	107	32	71	69	133	159	53
2007 I	84	192	23	107	30	63	69	130	155	51
II	83	191	23	109	30	63	69	130	156	51
III	83	197	24	109	30	65	68	130	156	52
IV	83	197	24	109	31	65	68	130	156	52
V	82	196	24	108	31	67	68	130	157	52
VI	82	196	24	108	31	67	69	130	157	52
VII	82	196	24	109	31	67	69	129	156	53
VIII	82	195	23	108	31	67	69	129	156	52
IX	83	195	24	110	31	68	69	129	158	53
X	83	195	23	109	31	69	69	132	158	53
XI	83	195	23	109	31	68	70	133	158	53
XII	82	194	23	108	31	68	70	133	159	53
2008 I	81	195	22	107	32	71	69	133	159	53
I 2008	96,0	101,1	95,5	100,1	106,3	112,8	100,6	102,7	102,1	103,8
I 2007										

<sup>1)</sup> Кориговани подаци.  
Revised data.

<sup>2)</sup> Од септембра подаци су ажурирани на основу коначних података за септембар 2006.  
From September the data are based on the final data for September 2006.

**Број запослених у Републици Србији, по подручјима**  
**Number of employees by areas**

1000

	Република Србија / Republic of Serbia				
	укупно <i>Total</i>	запослени у предузећима, установама, задругама и организацијама <i>Employed in enterprises, institutions, cooperatives and organizations</i>	приватни предузетници и запослени код њих <i>Entrepreneurs and their employees</i>		
			свега <i>All</i>	послодавци <i>Employers</i>	запослени <i>Employees</i>
<b>Република Србија / Republic of Serbia</b>					
∅ 2005	2069	1546	522	230	293
∅ 2006	2026	1472	554	235	319
∅ 2007	2002	1433	569	242	328
I 2007	2005	1432	572	242	330
I 2008	1989	1416	573	245	328
2007 I	2005	1432	572	242	330
II	1997	1425	572	242	330
III	2004	1438	566	239	327
IV	2002	1436	566	239	327
V	1999	1433	566	239	327
VI	1995	1429	566	239	327
VII	1993	1427	566	239	327
VIII	1987	1421	566	239	327
IX	2001	1428	573	245	328
X	1998	1425	573	245	328
XI	1995	1422	573	245	328
XII	1991	1418	573	245	328
2008 I	1989	1416	573	245	328
I 2008 I 2007	99,2	98,8	100,1	101,2	99,4
<b>Централна Србија / Central Serbia</b>					
∅ 2005	1524	1146	378	171	208
∅ 2006	1498	1091	407	182	225
∅ 2007	1473	1059	414	185	229
I 2007	1480	1061	419	187	232
I 2008	1460	1046	415	187	228
2007 I	1480	1061	419	187	232
II	1476	1057	419	187	232
III	1477	1064	413	183	230
IV	1474	1061	413	183	230
V	1472	1059	413	183	230
VI	1470	1057	413	183	230
VII	1469	1056	413	183	230
VIII	1465	1052	413	183	230
IX	1469	1054	415	187	228
X	1466	1051	415	187	228
XI	1464	1049	415	187	228
XII	1462	1047	415	187	228
2008 I	1460	1046	415	187	228
I 2008 I 2007	98,6	98,5	99,0	100,0	98,2
<b>Војводина / Vojvodina</b>					
∅ 2005	545	401	144	59	85
∅ 2006	528	381	147	53	94
∅ 2007	529	374	156	57	99
I 2007	524	371	153	55	98
I 2008	529	370	158	58	100
2007 I	524	371	153	55	98
II	522	369	153	55	98
III	527	374	153	56	97
IV	528	375	153	56	97
V	526	373	153	56	97
VI	524	371	153	56	97
VII	524	371	153	56	97
VIII	522	369	153	56	97
IX	532	373	158	58	100
X	531	373	158	58	100
XI	531	372	158	58	100
XII	531	372	158	58	100
2008 I	529	370	158	58	100
I 2008 I 2007	100,8	99,8	103,3	105,3	102,2

<sup>1)</sup> Кориговани подаци.  
*Revised data.*

<sup>2)</sup> Од септембра подаци су ажурирани на основу коначних података за септембар 2006.  
*From September the data are based on the final data for September 2006.*

**Незапослена лица<sup>1)</sup>**  
**Unemployed<sup>1)</sup>**

	Стање крајем периода / State at the end of the period								У току периода / During the period		
	лица која траже запослење <sup>2)</sup> , укупно Total persons seeking employment <sup>2)</sup>	незапослена лица <sup>3)</sup> Unemployed persons <sup>3)</sup>	незапослена лица која први пут траже запослење Unemployed persons seeking employment for the first time	незапослена лица која су била запослена, а траже запослење Unemployed persons were employed but are seeking employment	незапослена лица без квалификација Unemployed persons without qualification	лица која примају новчану накнаду Persons receiving financial benefits	незапослене жене Unemployed women		пријавило се за запослење Applied for employment	запослени према евиденцији Националне службе за запошљавање Employed, registered with National Employment Service	брисани са евиденције Националне службе за запошљавање Deleted from National Employment Service records
							свега All	без квалификација Without qualification			
∅ 2001	768595	...	474838	293757	296885	50804	431634	171757	18374	23216	21286
∅ 2002	842652	...	502729	339923	323246	69555	465923	184736	20815	14761	18800
∅ 2003	947296	...	535541	411755	364809	90995	515178	204903	23466	19834	23417
∅ 2004	945027	...	...	...	334098	76584	485871	186149	28287	17352	23381
∅ 2005	991732	888342	467411	420931	323123	62947	480476	178362	32782	20164	23120
∅ 2006	1005483	913291	467421	445870	343090	75059	493598	189746	32542	24314	24694
∅ 2007											
2005 I	975412	865678	459823	405855	311357	64251	469109	171904	39774	16141	19603
II	982081	873967	462877	411090	314771	64242	472142	173397	31228	17083	19257
III	992147	884111	468194	415917	319691	64094	476833	176091	35742	19829	20887
IV	993916	887587	468521	419066	321990	61299	479015	177290	30098	17634	19160
V	994964	890067	468577	421490	323056	62229	479392	177807	31734	20721	22248
VI	995865	892860	469180	422596	323896	63136	480639	178449	29200	19993	23109
VII	995592	892860	469117	423743	323412	59823	482710	178706	31657	18885	22875
VIII	995382	893517	468478	425039	324042	61916	483248	178758	31994	20599	26160
IX	1000652	897724	471144	426580	327137	63146	485557	180481	33574	23560	25463
X	990011	890931	467610	423321	327350	62721	483776	181310	31288	24270	29222
XI	994098	896190	468489	427701	329321	63826	486917	182682	35527	23068	24720
XII	990669	895697	466924	428773	331454	64677	486378	183469	31563	20188	24735
2006 I	994770	901608	465970	435638	333984	73,270	487987	184442	34571	16974	23066
II	998845	907143	468393	438750	337715	72,807	490025	186301	32286	19323	21132
III	1012245	920031	474582	445449	342830	74,120	495352	188760	37604	25283	23026
IV	1016550	924450	476359	448091	346148	74,723	497185	190356	25047	20764	18764
V	1008807	919291	471509	447782	347109	75,916	495889	191619	29548	26797	25270
VI	1001471	911736	466425	445311	343866		492793	190412	29218	24930	31009
VII	1001190	910840	465603	445237	342571	75,392	493067	189780	31338	24093	23353
VIII	1001408	909765	464244	445521	341679	75,722	493325	189299	30678	22032	24074
IX	1007657	914564	466800	447764	343861	75,259	495981	190880	36814	28729	28160
X	1004900	911322	463340	447982	343490	78,919	493986	190620	33836	30650	27914
XI	1006813	912484	463204	449280	345868	76,346	493351	191810	34881	26417	25617
XII	1011139	916257	462625	453632	347964	74,817	494240	192675	34677	25782	24944
2007 I	1019594	925607	464001	461606	351013	77,650	496875	193362	36866	23131	21698
II	1009688	921740	461188	460552	351122	76,339	493827	193232	30472	24842	28613
III	996891	912953	456116	456837	348398	76,695	489023	192117	30432	26486	35807
IV	979800	898029	445950	452079	341581	74,602	481895	188481	23643	24060	31092
V	949651	870559	429642	440917	330503	73,036	468241	182418	23463	26999	35742
VI	925357	849220	418139	431081	320601	71,754	457435	177037	25548	25421	36438
VII	900713	826572	406091	420481	309121	70,763	446957	170767	29990	27433	34960
VIII	894112	819780	402079	417701	304809	70,580	444111	168623	29471	21895	30236
IX	882882	808200	395802	412398	300444	66,294	437041	165987	34333	31999	33855
X	871628	797217	389552	407665	295639	68,592	431177	163440	35432	30102	36354
XI	858,785	785,061	382,697	402,364	291,925	64,726	424,338	161,169	33,478	28,250	36,398
XII	850,802	785,099	381,501	403,598	292,447	62,748	422,223	160,719	36,362	24,229	32,901
2008 I	857,724	792,992	382,562	410,430	296,702	...	425,404	162,227	42,414	22,841	27,657

<sup>1)</sup> Извор: Национална служба за запошљавање. / Source: National Employment Service.

<sup>2)</sup> Сходно члану 3. Закона о запошљавању и осигурању за случај незапослености ("Службени гласник РС", бр. 71/03 и 84/04).  
According to the Act on employment and insurance, the unemployed article 3 ("Official gazette of RS "No.71/03 and 84/04).

<sup>3)</sup> Сходно члану 4. Закона о запошљавању и осигурању за случај незапослености. ("Службени гласник РС", бр. 71/03 и 84/04).  
According to the Act on employment and unemployment insurance, the unemployed article 4 ("Official gazette of RS "No.71/03 and 84/04).

**Просечне зараде**  
**Average wages and salaries**

	Укупно <i>Total</i>	По секторима / <i>By sections</i>						
		пољопривреда, лов и шумарство <i>Agriculture, hunting and forestry</i>	рибарство <i>Fishing</i>	вађење руда и камена <i>Mining and quarrying</i>	прерађивачка индустрија <i>Manufacturing</i>	произв. ел. енергије, гаса и воде <i>Electricity, gas and water supply</i>	грађевинарство <i>Construction</i>	трговина на велико и мало, оправка <i>Wholesale and retail trade, repair</i>
<b>Република Србија / Republic of Serbia</b>								
∅ 2005	25514	20301	24085	30745	20366	35590	22389	22621
∅ 2006	31745	25951	23724	38992	25830	42488	28219	28926
∅ 2007	38744	29680	21699	48978	30620	53128	34944	34685
I 2007	33770	25617	23682	53094	25607	76375	31271	32575
I 2008	39331	32680	19634	51504	31942	55086	36829	38004
2007 I	33770	25617	23682	53094	25607	76375	31271	32575
II	35219	26700	12065	47308	27855	49529	29484	31390
III	36148	26033	22838	48278	28260	49742	31175	32383
IV	37117	27828	14686	47676	30072	48171	33328	33416
V	37668	27970	11079	49446	29297	49738	33908	33792
VI	38916	29893	15791	49131	32152	50238	36103	33458
VII	38712	31024	19686	47465	31299	48678	35482	35805
VIII	39302	30049	31968	48100	31739	51942	36476	34957
IX	39308	31155	31926	47083	31648	50973	36717	34531
X	40082	32504	22099	47741	31437	51065	37172	35684
XI	41010	32538	24737	48643	32131	52913	37822	37474
XII	48122	35831	32227	53593	36905	57782	40889	41183
2008 I	39331	32680	19634	51504	31942	55086	36829	38004
<u>I 2008</u> I 2007	116,5	127,6	82,9	97,0	124,7	72,1	117,8	116,7

	По секторима / <i>By sections</i>							
	хотели и ресторани <i>Hotels and restaurants</i>	саобраћај, складиштење и везе <i>Transport, storing and communications</i>	финансијско пословање <i>Financial mediation</i>	послови с некретношћу, изнајмљивање <i>Real estate, renting activities</i>	државна управа и социјално осигурање <i>Public administration and social insurance</i>	образовање <i>Education</i>	здравствени и социјални рад <i>Health and social work</i>	друге комуналне, друштвене и личне услуге <i>other Communal, social and personal services</i>

**Република Србија / Republic of Serbia**

∅ 2005	17665	29737	56348	32076	33210	27265	26792	28846
∅ 2006	21516	36029	70864	37039	40542	33166	32790	33866
∅ 2007	25844	41568	82041	47154	47728	40286	42900	38641
I 2007	22122	35215	68534	38565	43009	37792	27107	34308
I 2008	26402	46277	70501	47514	48765	47104	31852	39381
2007 I	22122	35215	68534	38565	43009	37792	27107	34308
II	21793	38115	80570	42482	45402	36128	38681	35683
III	24361	42731	79048	44326	45863	37281	38918	37030
IV	26896	39608	88051	45472	47151	36775	40066	38021
V	24441	40483	82840	44082	45130	39671	43910	36851
VI	26060	42178	77315	45670	47166	40565	42468	38466
VII	26782	41602	76688	45859	47975	40859	42238	37783
VIII	27113	42067	80108	47601	47231	40733	42974	40662
IX	25919	41551	81729	47595	47971	41077	43097	40038
X	26540	44343	79438	48345	49061	42557	44489	39874
XI	27437	45245	82958	51086	51146	42630	44927	40312
XII	31325	45988	106725	64280	55355	47188	65574	44443
2008 I	26402	46277	70501	47514	48765	47104	31852	39381
<u>I 2008</u> I 2007	119,4	131,4	102,9	123,2	113,4	124,5	117,5	114,8

**Просечне зараде (наставак)**  
**Average wages and salaries (continued)**

	Укупно Total	По секторима / By sections						
		пољопривреда, лов и шумарство Agriculture, hunting and forestry	рибарство Fishing	вађење руда и камена Mining and quarrying	прерађивачка индустрија Manufacturing	произв. ел. енергије, гаса и воде Electricity, gas and water supply	грађевинарство Construction	трговина на велико и мало, оправка Wholesale and retail trade, repair
<b>Централна Србија / Central Serbia</b>								
∅ 2005	25178	19908	22239	30294	19173	35253	21075	23485
∅ 2006	31509	25156	18577	38480	24446	42140	26852	30078
∅ 2007	38641	28981	17351	48300	28841	52844	33369	36028
I 2007	34164	25518	17892	53008	24163	78977	30305	33485
I 2008	39318	31908	17477	50076	29620	55206	35135	40266
2007 I	34164	25518	17892	53008	24163	78977	30305	33485
II	35058	27125	18089	46649	26173	48891	27740	32665
III	36316	26546	17124	47713	27120	49393	29199	34084
IV	36740	27138	17115	46961	28192	47699	31907	34716
V	37575	27666	17208	48801	27763	49048	32188	35308
VI	38882	28723	16910	48517	30717	49944	34992	34715
VII	38509	29008	16946	46717	29424	48047	33927	37558
VIII	39129	29577	17074	47272	29901	51488	34794	36234
IX	39237	30630	18202	46136	29974	50204	35383	35673
X	39818	30985	16913	46995	29331	50505	35654	36991
XI	41015	31278	17425	47651	30613	52329	36016	38985
XII	47689	34147	17270	52944	33634	57064	38857	42227
2008 I	39318	31908	17477	50076	29620	55206	35135	40266
I 2008 I 2007	115,1	125,0	97,7	94,5	122,6	69,9	115,9	120,3

	По секторима / By sections							
	хотели и ресторани Hotels and restaurants	саобраћај, складиштење и везе Transport, storing and communications	финансијско пословање Financial mediation	послови с некретношћу, изнајмљивање Real estate, renting activities	државна управа и социјално осигурање Public administration and social insurance	образовање Education	здравствени и социјални рад Health and social work	друге комуналне, друштвене и личне услуге Other communal, social and personal services
<b>Централна Србија / Central Serbia</b>								
∅ 2005	18254	30300	57283	30986	33046	26638	26473	27570
∅ 2006	22297	36875	73126	36349	40562	32819	32872	32311
∅ 2007	26325	42631	81891	46751	48093	40365	43474	36771
I 2007	22677	36636	68974	37587	42960	37808	28171	32094
I 2008	26704	48385	75928	46507	48727	47636	32335	36866
2007 I	22677	36636	68974	37587	42960	37808	28171	32094
II	22388	39183	81974	40641	45581	36151	39026	33451
III	25013	43520	81072	43818	45993	37383	39617	35046
IV	27106	40003	80517	44342	47521	36865	40600	36204
V	25003	41109	85796	43424	45150	39667	44245	34575
VI	26427	43311	77272	45598	47365	40680	42958	36430
VII	27212	42748	76265	44723	48730	40996	42793	35863
VIII	27609	42745	80788	46731	47913	40659	43602	39209
IX	26374	43181	82635	47717	48416	41182	43630	38423
X	26931	45115	80520	48211	49254	42742	44967	38152
XI	27852	46583	81369	50966	52109	42773	45486	38792
XII	31889	47788	105326	66899	55775	47310	66277	42790
2008 I	26704	48385	75928	46507	48727	47636	32335	36866
I 2008 I 2007	117,8	132,1	110,1	123,7	113,4	126,0	114,8	114,9

**Просечне зараде (наставак)**  
**Average wages and salaries (continued)**

	Укупно <i>Total</i>	По секторима / <i>By sections</i>						
		пољопривреда, лов и шумарство <i>Agriculture, hunting and forestry</i>	рибарство <i>Fishing</i>	вађење руда и камена <i>Mining and quarrying</i>	прерађивачка индустрија <i>Manufacturing</i>	произв. ел. енергије, гаса и воде <i>Electricity, gas and water supply</i>	грађевинарство <i>Construction</i>	трговина на велико и мало, оправка <i>Wholesale and retail trade, repair</i>
<b>Војводина / Vojvodina</b>								
∅ 2005	26440	20505	24741	36312	23451	36972	26941	19162
∅ 2006	32392	26376	25803	44957	29429	43950	32941	24314
∅ 2007	39024	30085	23612	55625	35066	54362	40235	29401
I 2007	32698	25674	26154	53970	29240	64951	34617	28882
I 2008	39365	33137	20769	65676	37603	54554	42375	28632
2007 I	32698	25674	26154	53970	29240	64951	34617	28882
II	35658	26460	9530	53837	32122	52303	35483	26235
III	35691	25740	25260	53475	31164	51276	37682	26026
IV	38136	28221	13676	54560	34808	50202	38027	28552
V	37921	28142	8526	55670	33133	52696	39697	28049
VI	39009	30578	15301	55124	35748	51495	39850	28627
VII	39265	32197	20825	54880	36003	51379	40708	29110
VIII	39773	30324	38180	56329	36393	53913	42133	30008
IX	39500	31468	37985	56342	35818	54303	41203	30061
X	40796	33389	24488	55055	36590	53563	42305	30264
XI	40998	33279	28531	58384	35826	55508	43846	31192
XII	49295	36814	39983	60059	44937	60979	47560	36825
2008 I	39365	33137	20769	65676	37603	54554	42375	28632
I 2008	120,4	129,1	79,4	121,7	128,6	84,0	122,4	99,1
I 2007								

	По секторима / <i>By sections</i>							
	хотели и ресторани <i>Hotels and restaurants</i>	саобраћај, складиштење и везе <i>Transport, storing and communications</i>	финансијско пословање <i>Financial mediation</i>	послови с некретношћу, изнајмљивање <i>Real estate, renting activities</i>	државна управа и социјално осигурање <i>Public administration and social insurance</i>	образовање <i>Education</i>	здравствени и социјални рад <i>Health and social work</i>	друге комуналне, друштвене и личне услуге <i>Other communal, social and personal services</i>

<b>Војводина / Vojvodina</b>								
∅ 2005	13948	27818	53995	36380	33735	28907	27680	32516
∅ 2006	16787	33171	65283	39366	40478	34016	32567	38416
∅ 2007	22598	37942	82410	48791	46593	40094	41348	44019
I 2007	18788	30371	67411	42684	43160	37752	24235	40618
I 2008	24473	39221	57542	51851	48885	45807	30559	46500
2007 I	18788	30371	67411	42684	43160	37752	24235	40618
II	18139	34426	76946	50319	44850	36072	37750	42045
III	19733	40048	73851	46357	45460	37029	37029	42801
IV	25390	38271	106300	49984	46007	36555	38623	43263
V	20432	38358	75662	46827	45067	39681	42998	43482
VI	23490	38324	77418	45968	46546	40284	41147	44321
VII	23787	37686	77720	50434	45629	40524	40733	43387
VIII	23647	39768	78459	51132	45106	40912	41270	44866
IX	22769	35944	79550	47118	46581	40819	41656	44677
X	23956	41699	76846	48875	48462	42110	43202	44782
XI	24691	40686	86771	51566	48102	42282	43425	44655
XII	27656	39899	110101	53790	54044	46890	63683	49109
2008 I	24473	39221	57542	51851	48885	45807	30559	46500
I 2008	130,3	129,1	85,4	121,5	113,3	121,3	126,1	114,5
I 2007								

**Просечне нето зараде**  
**Average net wages and salaries**

	Укупно <i>Total</i>	По секторима / <i>By sections</i>						
		пољопривреда, лов и шумарство <i>Agriculture, hunting and forestry</i>	рибарство <i>Fishing</i>	вађење руда и камена <i>Mining and quarrying</i>	прерађивачка индустрија <i>Manufacturing</i>	произв, ел, енергије, гаса и воде <i>Electricity, gas and water supply</i>	грађевинарство <i>Construction</i>	трговина на велико и мало, оправка <i>Wholesale and retail trade, repair</i>
<b>Република Србија / Republic of Serbia</b>								
∅ 2005	17443	13835	16341	20989	13945	24369	15235	15498
∅ 2006	21707	17683	16137	26739	17710	28994	19195	19863
∅ 2007	27759	21244	15592	34818	22066	37867	24869	24934
I 2007	24122	18270	16904	37471	18306	55011	22200	23199
I 2008	28230	23512	14111	36662	23082	39202	26198	27607
2007 I	24122	18270	16904	37471	18306	55011	22200	23199
II	25228	19124	8713	33611	20056	35299	21012	22552
III	25960	18666	16284	34357	20452	35421	22262	23396
IV	26632	19927	10387	34000	21740	34356	23649	24075
V	26981	20058	7980	34936	21140	35314	24076	24340
VI	27882	21408	11397	34984	23180	35802	25675	24075
VII	27752	22303	14298	33858	22539	34649	25310	25800
VIII	28143	21437	23315	34260	22784	36958	25955	25158
IX	28161	22165	22656	33816	22843	36298	26302	24554
X	28720	23313	15871	33726	22673	36259	26413	25752
XI	29373	23262	17789	34585	23166	37651	26929	26984
XII	34471	25698	23248	38092	26615	41097	29005	29630
2008 I	28230	23512	14111	36662	23082	39202	26198	27607
I 2008	117,0	128,7	83,5	97,8	126,1	71,3	118,0	119,0

	По секторима / <i>By sections</i>							
	хотели и ресторани <i>Hotels and restaurants</i>	саобраћај, складиштење и везе <i>Transport, storing and communications</i>	финансијско пословање <i>Financial mediation</i>	послови с некретношћу, изнајмљивање <i>Real estate, renting activities</i>	државна управа и социјално осигурање <i>Public administration and social insurance</i>	образовање <i>Education</i>	здравствени и социјални рад <i>Health and social work</i>	друге комуналне, друштвене и личне услуге <i>Other communal, social and personal services</i>
<b>Република Србија / Republic of Serbia</b>								
∅ 2005	12000	20341	38852	22007	22633	18550	18328	19693
∅ 2006	14678	24724	48896	25387	27630	22583	22334	23099
∅ 2007	18614	29821	58951	33888	34055	28781	30654	27648
I 2007	15873	25038	49171	27547	30648	26966	19414	24615
I 2008	19008	33436	50614	34223	34786	33589	22777	28137
2007 I	15873	25038	49171	27547	30648	26966	19414	24615
II	15639	27355	57866	30426	32366	25840	27634	25573
III	17615	30652	57410	32038	32756	26607	27841	26506
IV	19310	28385	63206	32426	33766	26328	28693	27234
V	17589	28957	59219	31756	32266	28390	31354	26319
VI	18781	30207	55499	32831	33558	28989	30377	27469
VII	19276	29931	55097	32930	34250	29206	30172	27054
VIII	19560	30200	57690	34144	33723	29119	30748	29089
IX	18694	29770	58490	34201	34213	29346	30804	28656
X	19065	31959	56905	34804	34988	30384	31777	28541
XI	19831	32434	59599	36773	36486	30412	32068	28834
XII	22620	33196	76917	46414	39443	33664	46714	31730
2008 I	19008	33436	50614	34223	34786	33589	22777	28137
I 2008	119,8	133,5	102,9	124,2	113,5	124,6	117,3	114,3

**Просечне нето зараде**  
**Average net wages and salaries**

	Укупно <i>Total</i>	По секторима / <i>By sections</i>						
		пољопривреда, лов и шумарство <i>Agriculture, hunting and forestry</i>	рибарство <i>Fishing</i>	вађење руда и камена <i>Mining and quarrying</i>	прерађивачка индустрија <i>Manufacturing</i>	произв, ел, енергије, гаса и воде <i>Electricity, gas and water supply</i>	грађевинарство <i>Construction</i>	трговина на велико и мало, оправка <i>Wholesale and retail trade, repair</i>
<b>Централна Србија / Central Serbia</b>								
∅ 2005	17213	13557	14862	20686	13125	24161	14338	16101
∅ 2006	21560	17149	12652	26405	16774	28756	18251	20690
∅ 2007	27691	20722	12327	34336	20814	37670	23728	25900
I 2007	24400	18157	12598	37418	17256	56975	21483	23855
I 2008	28229	22859	12519	35619	21429	39277	24957	29310
2007 I	24400	18157	12598	37418	17256	56975	21483	23855
II	25111	19356	12974	33146	18856	34839	19748	23454
III	26093	19006	12297	33975	19658	35154	20834	24634
IV	26376	19351	12272	33509	20416	34015	22589	25006
V	26928	19828	12340	34474	20075	34800	22923	25432
VI	27856	20444	12135	34544	22181	35586	24846	24976
VII	27615	20791	12179	33326	21243	34185	24190	27075
VIII	28017	21153	12238	33668	21439	36622	24730	26088
IX	28122	21912	11861	33167	21695	35743	25367	25313
X	28542	22220	12134	33167	21190	35924	25289	26715
XI	29380	22383	12483	33871	22119	37237	25621	28087
XII	34170	24480	12377	37619	24299	40560	27499	30388
2008 I	28229	22859	12519	35619	21429	39277	24957	29310
<u>I 2008</u>								
I 2007	115,7	125,9	99,4	95,2	124,2	68,9	116,2	122,9

	По секторима / <i>By sections</i>							
	хотели и ресторани <i>Hotels and restaurants</i>	саобраћај, складиштење и везе <i>Transport, storing and communications</i>	финансијско пословање <i>Financial mediation</i>	послови с некретношћу, изнајмљивање <i>Real estate, renting activities</i>	државна управа и социјално осигурање <i>Public administration and social insurance</i>	образовање <i>Education</i>	здравствени и социјални рад <i>Health and social work</i>	друге комуналне, друштвене и личне услуге <i>Other communal, social and personal services</i>

<b>Централна Србија / Central Serbia</b>								
∅ 2005	12400	20756	39585	21293	22525	18123	18057	18838
∅ 2006	15207	25360	50550	24947	27650	22344	22380	22047
∅ 2007	18952	30611	58735	33642	34325	28837	31064	26335
I 2007	16262	26068	49411	26872	30622	26976	20164	23035
I 2008	19218	35047	54328	33600	34757	33988	23096	26332
2007 I	16262	26068	49411	26872	30622	26976	20164	23035
II	16045	28140	58963	29065	32487	25874	27864	24022
III	18072	31233	59051	31692	32856	26693	28343	25106
IV	19448	28716	57683	31838	34072	26404	29074	25971
V	18002	29417	61216	31332	32335	28385	31609	24716
VI	19035	31036	55403	32823	33705	29044	30713	26033
VII	19583	30788	54594	32141	34791	29291	30563	25714
VIII	19913	30710	58226	33508	34212	29057	31229	28073
IX	19010	30938	58951	34332	34522	29430	31171	27510
X	19338	32570	57565	34756	35127	30520	32116	27332
XI	20124	33409	58001	36698	37172	30512	32465	27767
XII	23020	34565	75628	48383	39757	33747	47229	30591
2008 I	19218	35047	54328	33600	34757	33988	23096	26332
<u>I 2008</u>								
I 2007	118,2	134,4	110,0	125,0	113,5	126,0	114,5	114,3



**Просечне нето зараде**  
**Average net wages and salaries**

	Укупно <i>Total</i>	По секторима / <i>By sections</i>						
		пољопривреда, лов и шумарство <i>Agriculture, hunting and forestry</i>	рибарство <i>Fishing</i>	вађење руда и камена <i>Mining and quarrying</i>	прерађивачка индустрија <i>Manufacturing</i>	произв, ел, енергије, гаса и воде <i>Electricity, gas and water supply</i>	грађевинарство <i>Construction</i>	трговина на велико и мало, оправка <i>Wholesale and retail trade, repair</i>
<b>Војводина / Vojvodina</b>								
∅ 2005	18076	13980	16866	24729	16065	25228	18343	13082
∅ 2006	22110	17969	17545	30641	20144	29992	22454	16555
∅ 2007	27942	21546	17029	39534	25198	38723	28702	21133
I 2007	23367	18334	18742	38022	20947	46390	24683	20537
I 2008	28234	23898	14950	47010	27111	38872	30260	20550
2007 I	23367	18334	18742	38022	20947	46390	24683	20537
II	25548	18994	6920	38212	23098	37295	25361	18907
III	25597	18472	17974	37870	22475	36588	26964	18771
IV	27326	20255	9603	38725	25075	35822	27152	20593
V	27122	20189	6163	39402	23803	37513	27956	20204
VI	27952	21972	11073	39284	25683	36729	28473	20611
VII	28123	23183	15179	39133	25790	36634	29073	20931
VIII	28485	21603	27934	40151	26191	38414	30075	21554
IX	28266	22315	27421	40159	25705	38700	29446	21583
X	29204	23948	17593	39208	26301	37754	30213	21755
XI	29355	23779	20541	41592	25716	39491	31293	22397
XII	35287	26408	28884	42794	32299	43487	33948	26466
2008 I	28234	23898	14950	47010	27111	38872	30260	20550
I 2008	120,8	130,4	79,8	123,6	129,4	83,8	122,6	100,1

	По секторима / <i>By sections</i>							
	хотели и ресторани <i>Hotels and restaurants</i>	саобраћај, складиштење и везе <i>Transport, storing and communications</i>	финансијско пословање <i>Financial mediation</i>	послови с некретношћу, изнајмљивање <i>Real estate, renting activities</i>	државна управа и социјално осигурање <i>Public administration and social insurance</i>	образовање <i>Education</i>	здравствени и социјални рад <i>Health and social work</i>	друге комуналне, друштвене и личне услуге <i>Other communal, social and personal services</i>
<b>Војводина / Vojvodina</b>								
∅ 2005	9495	18928	37009	24829	22975	19671	19080	22149
∅ 2006	11476	22576	44819	26874	27569	23170	22211	26177
∅ 2007	16332	27128	59480	34886	33213	28645	29546	31422
I 2007	13532	21527	48560	30390	30727	26941	17389	29117
I 2008	17670	28044	41744	36911	34874	32617	21926	33244
2007 I	13532	21527	48560	30390	30727	26941	17389	29117
II	13144	24646	55033	36221	31994	25756	27014	29993
III	14375	28676	53197	33420	32448	26397	26485	30580
IV	18322	27266	76582	34776	32819	26142	27663	30880
V	14643	27396	54372	33525	32052	28402	30661	30991
VI	17004	27386	55733	32863	33099	28855	29470	31597
VII	17132	27004	56323	36109	32567	28999	29111	30967
VIII	17098	28470	56389	36728	32200	29272	29446	32026
IX	16511	25753	57380	33693	33249	29142	29814	31947
X	17264	29862	55323	34994	34555	30053	30865	31986
XI	17893	29112	63434	37074	34317	30168	30999	31881
XII	20009	28568	80027	38530	38461	33464	45328	34945
2008 I	17670	28044	41744	36911	34874	32617	21926	33244
I 2008	130,6	130,3	86,0	121,5	113,5	121,1	126,1	114,2

**Индекси номиналних зарада, по секторима делатности**  
**Indices of nominal wages and salaries by sections of activities**

∅ 2007=100

	Укупно <i>Total</i>	По секторима / <i>By sections</i>						
		пољопривреда, лов и шумарство <i>Agriculture, hunting and forestry</i>	рибарство <i>Fishing</i>	вађење руда и камена <i>Mining and quarrying</i>	прерађивачка индустрија <i>Manufacturing</i>	произв, ел, енергије, гаса и воде <i>Electricity, gas and water supply</i>	грађевинарство <i>Construction</i>	трговина на велико и мало, оправка <i>Wholesale and retail trade, repair</i>
<b>Република Србија / Republic of Serbia</b>								
∅ 2005	65,9	68,4	111,0	62,8	66,5	67,0	64,1	65,2
∅ 2006	81,9	87,4	109,3	79,6	84,4	80,0	80,8	83,4
∅ 2007	100,0	100,0	100,0	100,0	100,0	100,0	100,0	100,0
I 2007	87,2	86,3	109,1	108,4	83,6	143,8	89,5	93,9
I 2008	101,5	110,1	90,5	105,2	104,3	103,7	105,4	109,6
2007 I	87,2	86,3	109,1	108,4	83,6	143,8	89,5	93,9
II	90,9	90,0	55,6	96,6	91,0	93,2	84,4	90,5
III	93,3	87,7	105,2	98,6	92,3	93,6	89,2	93,4
IV	95,8	93,8	67,7	97,3	98,2	90,7	95,4	96,3
V	97,2	94,2	51,1	101,0	95,7	93,6	97,0	97,4
VI	100,4	100,7	72,8	100,3	105,0	94,6	103,3	96,5
VII	99,9	104,5	90,7	96,9	102,2	91,6	101,5	103,2
VIII	101,4	101,2	147,3	98,2	103,7	97,8	104,4	100,8
IX	101,5	105,0	147,1	96,1	103,4	95,9	105,1	99,6
X	103,5	109,5	101,8	97,5	102,7	96,1	106,4	102,9
XI	105,8	109,6	114,0	99,3	104,9	99,6	108,2	108,0
XII	124,2	120,7	148,5	109,4	120,5	108,8	117,0	118,7
2008 I	101,5	110,1	90,5	105,2	104,3	103,7	105,4	109,6
I 2008	116,5	127,6	82,9	97,0	124,7	72,1	117,8	116,7
I 2007								

∅ 2007=100

	По секторима / <i>By sections</i>							
	хотели и ресторани <i>Hotels and restaurants</i>	саобраћај, складиштење и везе <i>Transport, storing and communications</i>	финансијско пословање <i>Financial mediation</i>	послови с некретношћу, изнајмљивање <i>Real estate, renting activities</i>	државна управа и социјално осигурање <i>Public administration and social insurance</i>	образовање <i>Education</i>	здравствени и социјални рад <i>Health and social work</i>	друге комуналне, друштвене и личне услуге <i>Other communal, social and personal services</i>
<b>Република Србија / Republic of Serbia</b>								
∅ 2005	68,4	71,5	68,7	68,0	69,6	67,7	62,5	74,7
∅ 2006	83,3	86,7	86,4	78,5	84,9	82,3	76,4	87,6
∅ 2007	100,0	100,0	100,0	100,0	100,0	100,0	100,0	100,0
I 2007	85,6	84,7	83,5	81,8	90,1	93,8	63,2	88,8
I 2008	102,2	111,3	85,9	100,8	102,2	116,9	74,3	101,9
2007 I	85,6	84,7	83,5	81,8	90,1	93,8	63,2	88,8
II	84,3	91,7	98,2	90,1	95,1	89,7	90,2	92,3
III	94,3	102,8	96,4	94,0	96,1	92,5	90,7	95,8
IV	104,1	95,3	107,3	96,4	98,8	91,3	93,4	98,4
V	94,6	97,4	101,0	93,5	94,6	98,5	102,4	95,4
VI	100,8	101,5	94,2	96,9	98,8	100,7	99,0	99,5
VII	103,6	100,1	93,5	97,3	100,5	101,4	98,5	97,8
VIII	104,9	101,2	97,6	100,9	99,0	101,1	100,2	105,2
IX	100,3	100,0	99,6	100,9	100,5	102,0	100,5	103,6
X	102,7	106,7	96,8	102,5	102,8	102,8	103,7	103,2
XI	106,2	108,8	101,1	108,3	107,2	105,8	104,7	104,3
XII	121,2	110,6	130,1	136,3	116,0	117,1	152,9	115,0
2008 I	102,2	111,3	85,9	100,8	102,2	116,9	74,3	101,9
I 2008	119,4	131,4	102,9	123,2	113,4	124,6	117,5	114,8
I 2007								

**Индекси реалних зарада, по секторима делатности**  
**Indices of real wages and salaries by sections of activities**

∅ 2007=100

	Укупно <i>Total</i>	По секторима / <i>By sections</i>						
		пољопривреда, лов и шумарство <i>Agriculture, hunting and forestry</i>	рибарство <i>Fishing</i>	вађење руда и камена <i>Mining and quarrying</i>	прерађивачка индустрија <i>Manufacturing</i>	произв, ел, енергије, гаса и воде <i>Electricity, gas and water supply</i>	грађевинарство <i>Construction</i>	трговина на велико и мало, оправка <i>Wholesale and retail trade, repair</i>
<b>Република Србија / Republic of Serbia</b>								
∅ 2005	61,5	63,9	103,7	58,7	62,2	62,6	59,9	61,0
∅ 2006	76,6	81,7	102,2	74,4	78,8	74,7	75,5	77,9
∅ 2007	100,0	100,0	100,0	100,0	100,0	100,0	100,0	100,0
I 2007	81,5	80,7	102,0	101,3	78,2	134,4	83,6	87,8
I 2008	93,7	101,7	83,6	97,1	96,3	95,7	97,3	101,2
2007 I	81,5	80,7	102,0	101,3	78,2	134,4	83,6	87,8
II	85,0	84,1	52,0	90,3	85,0	87,1	78,9	84,6
III	87,2	82,0	98,4	92,1	86,3	87,5	83,4	87,3
IV	89,5	87,6	63,3	91,0	91,8	84,7	89,1	90,0
V	90,9	88,1	47,7	94,4	89,4	87,5	90,7	91,1
VI	93,9	94,1	68,0	93,8	98,1	88,4	96,6	90,2
VII	93,4	97,7	84,8	90,6	95,5	85,6	94,9	96,5
VIII	94,8	94,6	137,7	91,8	96,9	91,4	97,6	94,2
IX	94,8	98,1	137,5	89,8	96,6	89,7	98,2	93,0
X	96,7	102,4	95,2	91,1	96,0	89,8	99,4	96,2
XI	98,9	102,5	106,6	92,8	98,1	93,1	101,2	101,0
XII	116,1	112,8	138,8	102,3	112,6	101,7	109,4	111,0
2008 I	93,7	101,7	83,6	97,1	96,3	95,7	97,3	101,2
I 2008 I 2007	103,7	113,6	73,8	86,4	111,1	64,2	104,9	103,9

∅ 2007=100

	По секторима / <i>By sections</i>							
	хотели и ресторани <i>Hotels and restaurants</i>	саобраћај, складиштење и везе <i>Transport, storing and communications</i>	финансијско пословање <i>Financial mediation</i>	послови с некретностима, изнајмљивање <i>Real estate, renting activities</i>	државна управа и социјално осигурање <i>Public administration and social insurance</i>	образовање <i>Education</i>	здравствени и социјални рад <i>Health and social work</i>	друге комуналне, друштвене и личне услуге <i>Other communal, social and personal services</i>
<b>Република Србија / Republic of Serbia</b>								
∅ 2005	63,9	66,9	64,2	63,6	65,0	63,3	58,4	69,8
∅ 2006	77,8	81,0	80,7	73,4	79,4	76,9	71,4	81,9
∅ 2007	100,0	100,0	100,0	100,0	100,0	100,0	100,0	100,0
I 2007	80,0	79,2	78,1	76,4	84,2	87,7	59,1	83,0
I 2008	94,3	102,8	79,3	93,0	94,3	108,0	68,6	94,1
2007 I	80,0	79,2	78,1	76,4	84,2	87,7	59,1	83,0
II	78,8	85,7	91,8	84,2	88,9	83,8	84,3	86,3
III	88,1	96,1	90,1	87,9	89,8	86,5	84,8	89,6
IV	97,3	89,1	100,3	90,1	92,3	85,3	87,3	92,0
V	88,4	91,0	94,4	87,4	88,4	92,0	95,7	89,1
VI	94,2	94,8	88,1	90,5	92,4	94,1	92,5	93,0
VII	96,9	93,5	87,4	90,9	93,9	94,8	92,0	91,4
VIII	98,1	94,6	91,3	94,4	92,5	94,5	93,6	98,4
IX	93,7	93,4	93,1	94,3	93,9	95,3	93,9	96,8
X	96,0	99,7	90,5	95,8	96,1	98,7	96,9	96,4
XI	99,2	101,7	94,5	101,3	100,2	98,9	97,9	97,5
XII	113,3	103,4	121,6	127,4	108,4	109,5	142,9	107,5
2008 I	94,3	102,8	79,3	93,0	94,3	108,0	68,6	94,1
I 2008 I 2007	106,3	117,0	91,6	109,7	101,0	111,0	104,6	102,2

**Индекси номиналних нето зарада, по секторима делатности**  
**Indices of nominal net wages and salaries by sections of activities**

∅ 2007=100

	Укупно <i>Total</i>	По секторима / <i>By sections</i>						
		пољопривреда, лов и шумарство <i>Agriculture, hunting and forestry</i>	рибарство <i>Fishing</i>	вађење руда и камена <i>Mining and quarrying</i>	прерађивачка индустрија <i>Manufacturing</i>	произв, ел, енергије, гаса и воде <i>Electricity, gas and water supply</i>	грађевинарство <i>Construction</i>	трговина на велико и мало, оправка <i>Wholesale and retail trade, repair</i>
<b>Република Србија / Republic of Serbia</b>								
∅ 2005	62,8	65,1	104,8	60,3	63,2	64,4	61,3	62,2
∅ 2006	78,2	83,2	103,5	76,8	80,3	76,6	77,2	79,7
∅ 2007	100,0	100,0	100,0	100,0	100,0	100,0	100,0	100,0
I 2007	86,9	86,0	108,4	107,6	83,0	145,3	89,3	93,0
I 2008	101,7	110,7	90,5	105,3	104,6	103,5	105,3	110,7
2007 I	86,9	86,0	108,4	107,6	83,0	145,3	89,3	93,0
II	90,9	90,0	55,9	96,5	90,9	93,2	84,5	90,4
III	93,5	87,9	104,4	98,7	92,7	93,5	89,5	93,8
IV	95,9	93,8	66,6	97,7	98,5	90,7	95,1	96,6
V	97,2	94,4	51,2	100,3	95,8	93,3	96,8	97,6
VI	100,4	100,8	73,1	100,5	105,0	94,5	103,2	96,6
VII	100,0	105,0	91,7	97,2	102,1	91,5	101,8	103,5
VIII	101,4	100,9	149,5	98,4	103,3	97,6	104,4	100,9
IX	101,4	104,3	145,3	97,1	103,5	95,9	105,8	98,5
X	103,5	109,7	101,8	96,9	102,8	95,8	106,2	103,3
XI	105,8	109,5	114,1	99,3	105,0	99,4	108,3	108,2
XII	124,2	121,0	149,1	109,4	120,6	108,5	116,6	118,8
2008 I	101,7	110,7	90,5	105,3	104,6	103,5	105,3	110,7
I 2008	117,0	128,7	83,5	97,8	127,0	71,3	118,0	119,0
I 2007								

∅ 2007=100

	По секторима / <i>By sections</i>							
	хотели и ресторани <i>Hotels and restaurants</i>	саобраћај, складиштење и везе <i>Transport, storing and communications</i>	финансијско пословање <i>Financial mediation</i>	послови с некретношћу, изнајмљивање <i>Real estate, renting activities</i>	државна управа и социјално осигурање <i>Public administration and social insurance</i>	образовање <i>Education</i>	здравствени и социјални рад <i>Health and social work</i>	друге комуналне, друштвене и личне услуге <i>Other communal, social and personal services</i>
<b>Република Србија / Republic of Serbia</b>								
∅ 2005	64,5	68,2	65,9	64,9	66,5	64,5	59,8	71,2
∅ 2006	78,9	82,9	82,9	74,9	81,1	78,5	72,9	83,6
∅ 2007	100,0	100,0	100,0	100,0	100,0	100,0	100,0	100,0
I 2007	85,3	84,0	83,4	81,3	90,0	93,7	63,3	89,0
I 2008	102,1	112,1	85,9	101,0	102,2	116,7	74,3	101,8
2007 I	85,3	84,0	83,4	81,3	90,0	93,7	63,3	89,0
II	84,0	91,7	98,2	89,8	95,0	89,8	90,1	92,5
III	94,6	102,8	97,4	94,5	96,2	92,4	90,8	95,9
IV	103,7	95,2	107,2	95,7	99,2	91,5	93,6	98,5
V	94,5	97,1	100,5	93,7	94,7	98,6	102,3	95,2
VI	100,9	101,3	94,1	96,9	98,5	100,7	99,1	99,4
VII	103,6	100,4	93,5	97,2	100,6	101,5	98,4	97,9
VIII	105,1	101,3	97,9	100,8	99,0	101,2	100,3	105,2
IX	100,4	99,8	99,2	100,9	100,5	102,0	100,5	103,7
X	102,4	107,2	96,5	102,7	102,7	105,6	103,7	103,2
XI	106,5	108,8	101,1	108,5	107,1	105,7	104,6	104,3
XII	121,5	111,3	130,5	137,0	115,8	117,0	152,4	114,8
2008 I	102,1	112,1	85,9	101,0	102,2	116,7	74,3	101,8
I 2008	119,8	133,5	102,9	124,2	113,5	124,6	117,3	114,3
I 2007								

**Индекси реалних нето зарада, по секторима делатности**  
**Indices of real net wages and salaries by sections of activities**

∅ 2007=100

	Укупно <i>Total</i>	По секторима / <i>By sections</i>						
		пољопривреда, лов и шумарство <i>Agriculture, hunting and forestry</i>	рибарство <i>Fishing</i>	вађење руда и камена <i>Mining and quarrying</i>	прађивачка индустрија <i>Manufacturing</i>	произв, ел, енергије, гаса и воде <i>Electricity, gas and water supply</i>	грађевинарство <i>Construction</i>	трговина на велико и мало, оправка <i>Wholesale and retail trade, repair</i>
<b>Република Србија / Republic of Serbia</b>								
∅ 2005	58,7	60,9	98,0	56,3	59,1	60,1	57,3	58,1
∅ 2006	73,1	77,8	96,7	71,8	75,0	71,6	72,1	74,5
∅ 2007	100,0	100,0	100,0	100,0	100,0	100,0	100,0	100,0
I 2007	81,2	80,4	101,3	100,6	77,5	135,8	83,4	87,0
I 2008	93,9	102,2	83,6	97,2	96,6	95,6	97,3	102,2
2007 I	81,2	80,4	101,3	100,6	77,5	135,8	83,4	87,0
II	84,9	84,1	52,2	90,2	85,0	87,1	79,0	84,5
III	87,4	82,1	97,6	92,2	86,6	87,4	83,7	87,7
IV	89,7	87,7	62,3	91,3	92,1	84,8	88,9	90,2
V	90,8	88,2	47,8	93,8	89,5	87,2	90,5	91,2
VI	93,9	94,2	68,3	93,9	98,2	88,4	96,5	90,2
VII	93,4	98,1	85,7	90,9	95,5	85,5	95,1	96,7
VIII	94,8	94,3	139,8	92,0	96,5	91,2	97,5	94,3
IX	94,8	97,5	135,8	90,8	96,8	89,6	98,9	92,0
X	96,7	102,6	95,1	90,5	96,0	89,5	99,3	96,5
XI	98,9	102,3	106,6	92,8	98,1	92,9	101,2	101,1
XII	116,1	113,1	139,4	102,3	112,7	101,4	109,0	111,1
2008 I	93,9	102,2	83,6	97,2	96,6	95,6	97,3	102,2
<u>I 2008</u>	104,2	114,6	74,3	87,1	112,3	63,5	105,1	106,0
I 2007								

∅ 2007=100

	По секторима / <i>By sections</i>							
	хотели и ресторани <i>Hotels and restaurants</i>	саобраћај, складиштење и везе <i>Transport, storing and communications</i>	финансијско пословање <i>Financial mediation</i>	послови с некретностима, изнајмљивање <i>Real estate, renting activities</i>	државна управа и социјално осигурање <i>Public administration and social insurance</i>	образовање <i>Education</i>	здравствени и социјални рад <i>Health and social work</i>	друге комуналне, друштвене и личне услуге <i>Other communal, social and personal services</i>
<b>Република Србија / Republic of Serbia</b>								
∅ 2005	60,3	63,8	61,6	60,7	62,1	60,2	55,9	66,6
∅ 2006	73,7	77,5	77,5	70,0	75,8	73,3	68,1	78,1
∅ 2007	100,0	100,0	100,0	100,0	100,0	100,0	100,0	100,0
I 2007	79,7	78,5	78,0	76,0	84,1	87,6	59,2	83,2
I 2008	94,3	103,5	79,3	93,3	94,3	107,8	68,6	94,0
2007 I	79,7	78,5	78,0	76,0	84,1	87,6	59,2	83,2
II	78,5	85,7	91,7	83,9	88,8	83,9	84,3	86,5
III	88,4	96,1	91,0	88,4	89,9	86,4	84,9	89,6
IV	97,0	89,0	100,2	89,4	92,7	85,5	87,5	92,1
V	88,3	90,8	93,9	87,6	88,6	92,2	95,6	89,0
VI	94,3	94,7	88,0	90,5	92,1	94,1	92,6	92,9
VII	96,8	93,8	87,4	90,8	94,0	94,8	92,0	91,5
VIII	98,2	94,7	91,5	94,2	92,6	94,6	93,8	98,3
IX	93,9	93,3	92,7	94,3	93,9	95,3	93,9	96,9
X	95,7	100,2	90,2	96,0	96,0	98,7	96,9	96,5
XI	99,6	101,7	94,5	101,4	100,1	98,8	97,8	97,5
XII	113,6	104,0	121,9	128,0	108,3	109,3	142,4	107,3
2008 I	94,3	103,5	79,3	93,3	94,3	107,8	68,6	94,0
<u>I 2008</u>	106,6	118,9	91,7	110,6	101,1	110,9	104,5	101,8
I 2007								

ПОЉОПРИВРЕДА / AGRICULTURE

**Клање стоке и живине**  
**Slaughter of livestock and poultry**

	Говеда / Cattle		Свиње / Pigs		Овце / Sheep		Живина / Poultry	
	број Number	нето тежина, t Net weight, t	број Number	нето тежина, t Net weight, t	број Number	нето тежина, t Net weight, t	број Number	нето тежина, t Net weight, t
<b>Република Србија / Republic of Serbia</b>								
2005	65815	16738	867814	66820	17372	320	18608737	25838
2006	84618	21992	1052765	82702	17717	342	17648994	26122
2007	99025	25869	1161255	90165	24149	468	17125226	23800
2005 4. квартал / quarter	16337	4277	223745	16727	3950	84	5137544	7462
2006 1. квартал / quarter	17544	4678	236674	18869	2174	45	3663679	5466
2006 2. квартал / quarter	20546	5317	258348	20890	8591	146	4636788	6887
2006 3. квартал / quarter	24124	6158	254206	19889	3015	62	4340791	6412
2006 4. квартал / quarter	22404	5839	303537	23055	3937	88	5007736	7358
2007 1. квартал / quarter	21599	5770	279121	22229	3540	73	3966877	6018
2007 2. квартал / quarter	23758	6179	290224	23138	9291	165	4656870	6483
2007 3. квартал / quarter	27099	7030	273100	21020	5205	104	4120820	5281
2007 4. квартал / quarter	26569	6890	318810	23779	6113	126	4380659	6018
<u>1-4. квартал / quarter 2007</u>								
1-4. квартал / quarter 2006	117,0	117,6	110,3	109,0	136,3	136,8	97,0	91,1
<b>Централна Србија / Central Serbia</b>								
2005	41598	10480	203253	15172	7324	107	5299392	7192
2006	53710	13885	275453	21232	7038	114	4181091	6479
2007	60798	15556	296355	22130	11755	205	5091323	6973
2005 4. квартал / quarter	10653	2761	57997	4146	1248	22	1428611	2082
2006 1. квартал / quarter	10865	2875	65735	5066	714	11	1012553	1563
2006 2. квартал / quarter	13093	3340	64666	5100	3560	52	992860	1651
2006 3. квартал / quarter	16012	4115	65342	5023	1330	23	916561	1362
2006 4. квартал / quarter	13740	3555	79710	6043	1434	27	1259117	1903
2007 1. квартал / quarter	13533	3583	71717	5652	1412	25	1109810	1631
2007 2. квартал / quarter	15332	3902	78898	6065	4646	75	961708	1355
2007 3. квартал / quarter	16525	4188	68181	5071	2550	46	1430363	1750
2007 4. квартал / quarter	15408	3883	77559	5342	3147	60	1589442	2236
<u>1-4. квартал / quarter 2007</u>								
1-4. квартал / quarter 2006	113,2	112,0	107,6	104,2	167,0	179,8	121,8	107,6
<b>Војводина / Vojvodina</b>								
2005	24217	6258	664561	51648	10048	213	13309345	18646
2006	30908	8107	777312	61470	10679	228	13467903	19644
2007	38227	10314	864900	68036	12394	262	12033903	16827
2005 4. квартал / quarter	5684	1517	165748	12581	2702	62	3708933	5381
2006 1. квартал / quarter	6679	1803	170939	13803	1460	33	2651126	3903
2006 2. квартал / quarter	7453	1977	193682	15790	5031	95	3643928	5236
2006 3. квартал / quarter	8112	2043	188864	14866	1685	39	3424230	5051
2006 4. квартал / quarter	8664	2284	223827	17012	2503	61	3748619	5455
2007 1. квартал / quarter	8066	2187	207404	16577	2128	48	2857067	4387
2007 2. квартал / quarter	8426	2278	211326	17073	4645	90	3695162	5127
2007 3. квартал / quarter	10574	2842	204919	15949	2655	58	2690457	3530
2007 4. квартал / quarter	11161	3007	241251	18437	2966	66	2791217	3782
<u>1-4. квартал / quarter 2007</u>								
1-4. квартал / quarter 2006	123,7	127,2	111,3	110,7	116,1	114,9	89,4	85,7

**Испоручена товна стока и живина**  
**Delivered fattened livestock and poultry**

	Говеда / <i>Cattle</i>		Свиње / <i>Pigs</i>		Овце / <i>Sheep</i>		Живина / <i>Poultry</i>	
	број <i>Number</i>	тежина, t <i>Weight, t</i>	број <i>Number</i>	тежина, t <i>Weight, t</i>	број <i>Number</i>	тежина, t <i>Weight, t</i>	број <i>Number</i>	тежина, t <i>Weight, t</i>
<b>Република Србија / Republic of Serbia</b>								
2005	21641	9677	700960	64054	4687	174	9078127	16910
2006	27598	12547	788978	74670	5094	179	9987839	19098
2007	39582	19729	880486	84377	5339	227	8807808	16663
2005 4. квартал / quarter	6567	2881	191420	17497	1158	62	2408839	4529
2006 1. квартал / quarter	5695	2459	167342	15982	1088	40	2079197	3959
2. квартал / quarter	7615	3353	194346	18933	1354	42	2496140	4671
3. квартал / quarter	8176	3853	207442	18944	883	33	2584126	4875
4. квартал / quarter	6112	2883	219848	20812	1769	64	2828376	5594
2007 1. квартал / quarter	9969	4740	208104	20297	2168	116	1936800	3810
2. квартал / quarter	9141	4475	209446	20382	1258	39	2436983	4664
3. квартал / quarter	10416	5541	218580	20433	606	20	2331703	4251
4. квартал / quarter	10056	4973	244356	23265	1307	52	2102322	3938
<u>1-4. квартал / quarter 2007</u>	143,4	157,2	111,6	113,0	104,8	126,8	88,2	87,2
1-4. квартал / quarter 2006								
<b>Централна Србија / Central Serbia</b>								
2005	11116	5046	154110	13801	2385	77	1291858	2631
2006	17656	8019	189857	18618	2432	82	2430764	4888
2007	29380	14646	208848	20451	2176	81	2710244	5216
2005 4. квартал / quarter	3142	1430	45792	4097	471	20	543406	1065
2006 1. квартал / quarter	4232	1785	37657	3591	344	8	476931	901
2. квартал / quarter	4630	1995	49519	4852	532	14	637573	1230
3. квартал / quarter	5091	2450	44379	4197	379	13	554553	1076
4. квартал / quarter	3703	1790	58302	5978	1177	48	761707	1681
2007 1. квартал / quarter	7815	3745	51891	5158	674	36	534466	1118
2. квартал / quarter	6327	3133	53230	5263	718	21	635836	1313
3. квартал / quarter	7942	4274	48086	4682	294	9	974830	1699
4. квартал / quarter	7296	3494	55641	5348	490	15	565112	1085
<u>1-4. квартал / quarter 2007</u>	166,4	182,6	110,0	109,8	89,5	98,8	111,5	106,7
1-4. квартал / quarter 2006								
<b>Војводина / Vojvodina</b>								
2005	10525	4631	546850	50253	2302	97	7786269	14279
2006	9942	4528	599121	56052	2662	97	7557075	14210
2007	10202	5083	671638	63926	3163	146	6097564	11446
2005 4. квартал / quarter	3425	1451	145628	13400	687	42	1865433	3463
2006 1. квартал / quarter	1463	674	129685	12390	744	32	1602266	3058
2. квартал / quarter	2985	1358	144827	14082	822	28	1858567	3441
3. квартал / quarter	3085	1403	163063	14747	504	21	2029573	3799
4. квартал / quarter	2409	1093	161546	14833	592	17	2066669	3913
2007 1. квартал / quarter	2154	995	156213	15139	1494	80	1402334	2692
2. квартал / quarter	2814	1342	156216	15119	540	18	1801147	3350
3. квартал / quarter	2474	1267	170494	15751	312	11	1356873	2552
4. квартал / quarter	2760	1479	188715	17917	817	37	1537210	2852
<u>1-4. квартал / quarter 2007</u>	102,6	112,3	112,1	114,0	118,8	150,5	80,7	80,5
1-4. квартал / quarter 2006								

ШУМАРСТВО / FORESTRY

**Производња и продаја шумских сортимената**  
**Forest assortments production and sales**

	Произведени сортименти, м <sup>3</sup> / Produced assortments, m <sup>3</sup>						
	Република Србија / Republic of Serbia			Трупци за резање / Sawlogs for cutting			
	укупно Total	централна Србија Central Serbia	Војводина Vojvodina	Храста Oak	букве Beech	четинара Conifers	остапих лишћара Other broadleaved
2005	1 662 569	1 150 418	512 151	23 888	242 225	112 087	161 457
2006	1 780 220	1 202 656	577 564	18 416	258 392	115 634	181 661
2007	1 651 475	1 065 226	586 249	22 929	254 884	111 281	184 165
I 2007	124 173	71 459	52 714	5 128	25 555	6 559	13 151
I 2008	139 781	75 889	63 892	6 706	24 624	7 501	14 854
2007 I	124 173	71 459	52 714	5 128	25 555	6 559	13 151
II	141 969	87 726	54 243	2 462	26 734	7 457	15 957
III	178 125	111 323	66 802	2 071	33 069	8 290	19 835
IV	147 102	89 563	57 539	1 868	20 915	10 212	20 897
V	103 443	63 642	39 801	1 041	10 129	9 833	14 445
VI	126 301	80 867	45 434	843	14 961	11 016	17 600
VII	135 751	84 024	51 727	535	12 135	11 148	19 242
VIII	168 406	117 724	50 682	1 230	22 158	13 223	17 024
IX	144 910	103 679	41 231	1 078	21 011	9 112	13 656
X	159 033	114 204	44 829	2 396	26 018	9 794	14 295
XI	115 127	69 068	46 059	3 267	19 727	6 967	9 806
XII	107 135	71 947	35 188	1 010	22 472	7 670	8 257
2008 I	139 781	75 889	63 892	6 706	24 624	7 501	14 854
I 2008	125,0	101,4	156,3	130,8	96,4	114,4	112,9

	Произведени сортименти, м <sup>3</sup> / Produced assortments, m <sup>3</sup>					Продаја сортимената, м <sup>3</sup> Sale of assortments, m <sup>3</sup>
	трупци за фурнир и љуштење Sawlogs for veneer and peeling	рудничко дрво Pitprops	целулозно дрво Woodpulp	огревно дрво Fuelwood	остало дрво Other wood	
2005	175 847	8 621	111 409	788 513	38 522	1 640 048
2006	204 171	12 268	121 791	825 536	42 351	1 743 976
2007	217 032	12 323	80 793	734 932	33 136	1 648 740
I 2007	20 095	664	3 947	46 442	2 632	70 775
I 2008	25 721	3 064	6 243	44 957	6 111	93 249
2007 I	20 095	664	3 947	46 442	2 632	70 775
II	19 690	842	7 016	58 422	3 389	92 412
III	20 039	929	8 807	80 356	4 729	129 368
IV	16 614	994	10 204	63 842	1 556	129 131
V	12 008	842	6 605	47 585	955	122 829
VI	20 119	1 336	7 328	51 468	1 630	147 838
VII	22 982	1 039	6 892	59 261	2 517	170 554
VIII	22 804	1 052	6 976	81 666	2 273	193 711
IX	16 556	453	6 677	73 504	2 863	177 888
X	17 969	920	6 375	77 862	3 404	177 820
XI	14 474	1 667	4 483	52 010	2 726	132 991
XII	13 682	1 585	5 483	42 514	4 462	103 423
2008 I	25 721	3 064	6 243	44 957	6 111	93 249
I 2008	128,0	461,4	158,2	96,8	232,2	131,7



## ИНДУСТРИЈА / INDUSTRY

Индекси индустријске производње, по секторима  
Indices of industrial production, by sections

∅ 2007=100

	Индустрија – укупно <i>Industry – total</i>	Вађење руда и камена <i>Mining and quarrying</i>	Прерађивачка индустрија <i>Manufacturing</i>	Произв. и дистри. ел. енергије, гаса и воде <i>Electricity, gas and water supply</i>
<b>Република Србија / Republic of Serbia</b>				
2005	92,1	97,2	91,0	95,1
2006	96,4	100,6	95,9	97,3
2007	100,0	100,0	100,0	100,0
∅ I 2007	87,6	101,3	79,5	116,8
∅ I 2008	91,1	102,0	81,7	126,7
2007 I	87,6	101,3	79,5	116,8
II	87,2	90,2	85,0	95,3
III	100,9	100,1	101,8	97,3
IV	96,5	95,7	98,3	89,2
V	100,1	90,2	103,5	89,6
VI	101,4	93,7	104,0	93,3
VII	98,2	104,5	99,5	90,9
VIII	99,8	100,1	102,2	89,7
IX	99,7	103,4	101,8	89,8
X	112,5	110,0	113,1	110,8
XI	105,7	104,1	104,2	112,2
XII	110,4	106,3	107,1	125,1
2008 I	91,1	102,0	81,7	126,7
I 2008 I 2007	104,0	100,7	102,7	108,5
<b>Централна Србија / Central Serbia</b>				
2005	90,9	94,4	88,8	98,4
2006	96,1	99,3	94,8	98,5
2007	100,0	100,0	100,0	100,0
∅ I 2007	90,9	102,0	80,5	114,6
∅ I 2008	94,0	104,8	80,5	125,6
2007 I	90,9	102,0	80,5	114,6
II	90,8	91,3	88,5	96,7
III	102,6	98,6	104,2	99,4
IV	97,2	92,6	100,1	90,8
V	102,9	83,2	109,2	91,3
VI	105,4	89,8	110,8	95,2
VII	101,9	104,8	105,5	92,5
VIII	99,1	98,3	103,4	88,6
IX	95,6	106,1	97,9	87,5
X	106,7	114,1	105,4	108,4
XI	100,5	108,3	95,3	111,8
XII	106,4	110,7	99,4	123,2
2008 I	94,0	104,8	80,5	125,6
I 2008 I 2007	103,4	102,8	100,1	109,6
<b>Војводина / Vojvodina</b>				
2005	94,6	102,5	94,1	85,3
2006	97,3	103,0	97,6	63,3
2007	100,0	100,0	100,0	100,0
∅ I 2007	81,3	100,2	78,0	179,6
∅ I 2008	85,6	97,3	83,3	157,1
2007 I	81,3	100,2	78,0	176,9
II	80,3	88,4	80,2	56,5
III	97,6	102,8	98,4	43,1
IV	95,2	101,1	95,8	46,0
V	94,9	102,2	95,4	43,8
VI	94,0	100,4	94,6	44,0
VII	91,2	103,9	91,3	45,5
VIII	101,2	103,2	100,7	118,7
IX	107,6	98,8	107,3	151,8
X	123,5	103,1	123,8	175,0
XI	115,5	97,0	116,6	122,7
XII	117,6	99,0	117,8	176,0
2008 I	85,6	97,3	83,3	157,1
I 2008 I 2007	105,2	97,1	106,7	88,8

**Индекси залиха индустријских производа, по секторима**  
**Indices of industrial products' stocks, by sections**

∅ 2007=100

	Индустрија – укупно <i>Industry – total</i>	Вађење руда и камена <i>Mining and quarrying</i>	Прерађивачка индустрија <i>Manufacturing</i>	Произв. и дистри. ел. енергије, гаса и воде <i>Electricity, gas and water supply</i>
<b>Република Србија / Republic of Serbia</b>				
2006	94,7	102,0	94,4	-
2007	100,0	100,0	100,0	-
∅ I 2007	103,9	90,7	104,3	-
∅ I 2008	108,6	100,2	108,9	-
2007 I	103,9	90,7	104,3	-
II	102,5	92,5	102,8	-
III	102,6	99,2	102,7	-
IV	101,9	104,6	101,8	-
V	99,9	97,2	100,0	-
VI	98,3	99,4	98,3	-
VII	94,4	102,6	94,2	-
VIII	89,7	101,5	89,4	-
IX	93,2	102,6	93,0	-
X	101,0	104,8	100,9	-
XI	105,8	101,3	106,0	-
XII	106,8	103,7	106,9	-
2008 I	108,6	100,2	108,9	-
<u>I 2008</u> I 2007	104,5	110,4	104,4	-
<b>Централна Србија / Central Serbia</b>				
2006	100,9	99,8	101,0	-
2007	100,0	100,0	100,0	-
∅ I 2007	100,9	92,9	101,3	-
∅ I 2008	100,0	104,4	99,8	-
2007 I	100,9	92,9	101,3	-
II	101,1	94,6	101,4	-
III	101,0	99,3	101,0	-
IV	101,0	104,3	100,9	-
V	100,7	94,1	101,0	-
VI	102,4	95,7	102,8	-
VII	102,2	100,0	102,3	-
VIII	96,3	100,6	96,1	-
IX	96,0	104,6	95,6	-
X	98,3	104,4	98,1	-
XI	99,9	104,4	99,7	-
XII	100,1	105,2	99,8	-
2008 I	100,0	104,4	99,8	-
<u>I 2008</u> I 2007	99,1	112,4	98,5	-
<b>Војводина / Vojvodina</b>				
2006	88,3	112,9	88,0	-
2007	100,0	100,0	100,0	-
∅ I 2007	107,3	79,9	107,6	-
∅ I 2008	118,7	80,0	119,1	-
2007 I	107,3	79,9	107,6	-
II	104,0	82,4	104,3	-
III	104,4	98,3	104,5	-
IV	102,9	105,8	102,8	-
V	99,0	112,2	98,8	-
VI	93,5	117,0	93,3	-
VII	85,3	115,1	85,0	-
VIII	82,0	106,0	81,8	-
IX	90,0	93,0	90,0	-
X	104,0	107,0	104,0	-
XI	112,7	86,4	113,0	-
XII	114,7	96,9	114,9	-
2008 I	118,7	80,0	119,1	-
<u>I 2008</u> I 2007	110,6	100,1	110,7	-

**Индекси индустријске производње, по подсекторима**  
**Indices of industrial production, by sub-sections**

∅ 2007=100

	Индустрија – укупно <i>Industry – total</i>	Вађење енергетских сировина <i>Mining and quarrying of energy producing commodities</i>	Вађење осталих сировина и материјала <i>Mining and quarrying of other raw materials</i>	Производња прехранбених производа, пића и дувана <i>Production of food products, beverages and tobacco</i>	Производња текстила и текстилних производа <i>Production of textiles and textile products</i>	Прерада коже и производња предмета од коже <i>Manufacture of leather and leather products</i>
2006	96,4	101,3	97,4	95,1	110,7	102,2
2007	100,0	100,0	100,0	100,0	100,0	100,0
∅ I 2007	87,6	109,3	59,7	76,7	82,1	85,8
∅ I 2008	91,1	111,9	50,8	79,7	74,4	92,4
2007 I	87,6	109,3	59,7	76,7	82,1	85,8
II	87,2	95,5	62,8	79,3	97,8	112,4
III	100,9	101,5	93,2	92,8	120,1	115,7
IV	96,5	94,9	100,2	91,5	111,8	92,9
V	100,1	86,1	111,9	103,7	115,8	125,5
VI	101,4	88,5	121,2	108,4	96,2	98,9
VII	98,2	101,5	119,9	96,2	81,7	103,0
VIII	99,8	96,8	117,3	100,7	93,8	63,4
IX	99,7	100,9	116,7	104,8	98,6	86,3
X	112,5	107,9	121,3	123,4	103,9	107,2
XI	105,7	106,1	94,1	110,3	107,3	105,8
XII	110,4	111,0	81,7	112,1	90,9	103,1
2008 I	91,1	111,9	50,8	79,7	74,4	92,4
I 2008 I 2007	104,0	102,3	85,2	103,9	90,6	107,7

**Индекси индустријске производње, по подсекторима (наставак)**  
**Indices of industrial production, by sub-sections (continued)**

∅ 2007=100

	Прерада дрвета и производи од дрвета <i>Manufacture of wood and wood products</i>	Производња целулозе, папира и произв. од папира, издавачка делатност и штампање <i>Manufacture of pulp, paper and paper products, publishing and printing</i>	Производња кокса, деривата нафте и нуклеарног горива <i>Manufacture of coke, oil derivatives products and nuclear fuel</i>	Производња хемикалија, хемијских производа, вештачких и синтетичких влакана <i>Manufacture of chemicals, chemical products, artificial and synthetic fibers</i>	Производња производа од гуме и производа од пластичних маса <i>Manufacture of rubber and plastic products</i>	Производња производа од осталих неметалних минерала <i>Manufacture of other non-metal minerals</i>
2006	80,6	89,5	103,3	95,2	92,6	99,7
2007	100,0	100,0	100,0	100,0	100,0	100,0
∅ I 2007	75,3	81,7	104,3	75,1	78,4	60,7
∅ I 2008	53,7	90,6	101,7	78,9	79,7	53,0
2007 I	75,3	81,7	104,3	75,1	78,4	60,7
II	98,9	81,3	95,5	80,5	89,4	71,0
III	114,4	92,3	87,8	113,9	106,9	95,7
IV	98,4	99,9	98,0	107,5	94,6	108,6
V	140,8	96,9	101,3	91,3	100,9	115,3
VI	113,0	125,2	69,8	88,5	105,8	107,9
VII	104,2	105,6	105,3	86,4	101,4	107,5
VIII	93,3	108,0	100,9	102,3	91,5	120,6
IX	101,3	91,1	97,5	105,0	106,7	119,5
X	105,0	97,1	111,3	117,2	120,7	114,5
XI	88,7	110,9	108,0	110,6	105,6	97,8
XII	66,7	110,0	120,3	121,8	98,0	80,9
2008 I	53,7	90,6	101,7	78,9	79,7	53,0
I 2008 I 2007	71,4	110,9	97,5	105,1	101,7	87,3

**Индекси индустријске производње, по подсекторима (наставак)**  
**Indices of industrial production, by sub-sections (continued)**

∅ 2007=100

	Производња основних метала и стандардних металних производа <i>Production of basic metals and standard metal products</i>	Производња машина и уређаја, на другом месту непоменути <i>Production of machinery and equipment not mentioned elsewhere</i>	Производња електричних и оптичких инструмената <i>Production of electrical and optical equipment</i>	Производња саобраћајних средстава <i>Production of transport equipment</i>	Прерађивачка индустрија, на другом месту непоменути <i>Manufacturing not mentioned elsewhere</i>	Производња и снабдевање електричном енергијом, гасом и водом <i>Electricity, gas and water supply</i>
2006	99,6	84,2	95,9	96,2	93,9	97,3
2007	100,0	100,0	100,0	100,0	100,0	100,0
∅ I 2007	93,5	67,6	63,5	77,4	94,4	116,8
∅ I 2008	98,9	68,8	88,1	73,3	77,0	126,7
2007 I	93,5	67,6	63,5	77,4	94,4	116,8
II	95,2	71,4	80,2	100,1	106,7	95,3
III	109,3	97,4	102,3	105,3	122,4	97,3
IV	106,8	79,2	88,4	92,4	108,7	89,2
V	114,0	89,6	99,7	105,8	91,9	89,6
VI	108,3	110,5	111,2	99,8	96,8	93,3
VII	109,0	115,9	108,4	97,6	99,2	90,9
VIII	109,1	109,9	106,7	92,1	86,1	89,7
IX	82,1	127,6	102,2	102,4	107,3	89,8
X	90,5	118,0	113,0	112,7	114,8	110,8
XI	84,3	103,8	110,1	99,1	90,8	112,2
XII	97,9	109,0	114,3	115,3	80,8	125,1
2008 I	98,9	68,8	88,1	73,3	77,0	126,7
I 2008 I 2007	105,7	101,8	138,8	94,7	81,6	108,5

**Индекси индустријске производње, по економској намени**  
**Indices of industrial production, by (economic) destination**

∅ 2007=100

	Индустрија – укупно <i>Industry – total</i>	Енергија <i>Energy</i>	Интермедијарни производи, осим енергије <i>Intermediate goods, energy excluded</i>	Капитални производи <i>Capital goods</i>	Трајни производи за широку потрошњу <i>Durable consumer goods</i>	Нетрајни производи за широку потрошњу <i>Non-durable consumer goods</i>
<b>Република Србија / Republic of Serbia</b>						
2006	96,4	98,8	95,3	94,9	84,0	96,8
2007	100,0	100,0	100,0	100,0	100,0	100,0
∅ I 2007	87,6	113,8	79,5	74,3	78,3	77,5
∅ I 2008	91,1	106,1	103,4	108,3	83,2	104,1
2007 I	87,6	113,8	79,5	74,3	78,3	77,5
II	87,2	95,4	86,0	91,7	85,0	81,2
III	100,9	96,9	106,2	103,7	116,4	96,9
IV	96,5	91,4	105,2	89,3	92,8	94,3
V	100,1	90,4	109,7	96,9	94,5	100,4
VI	101,4	89,4	105,5	104,7	103,9	106,5
VII	98,2	94,7	104,7	104,8	111,3	92,6
VIII	99,8	92,4	107,2	98,4	98,0	99,4
IX	99,7	92,9	99,3	109,0	116,4	102,0
X	112,5	110,3	107,1	111,6	118,2	118,6
XI	105,7	110,5	94,1	103,1	96,2	113,9
XII	110,4	121,9	95,5	112,5	89,0	116,7
2008 I	91,1	120,7	82,2	80,5	65,1	80,7
I 2008 I 2007	104,0	106,1	103,4	108,3	83,2	104,1
<b>Централна Србија / Central Serbia</b>						
2006	96,1	98,8	96,2	91,3	84,0	95,8
2007	100,0	100,0	100,0	100,0	100,0	100,0
∅ I 2007	90,9	114,6	83,6	72,4	80,3	77,9
∅ I 2008	94,0	124,8	85,1	80,1	66,9	76,5
2007 I	90,9	114,6	83,6	72,4	80,3	77,9
II	90,8	96,8	90,1	90,6	85,9	85,3
III	102,6	99,6	106,0	103,5	115,7	99,1
IV	97,2	90,7	106,3	88,5	92,8	97,4
V	102,9	89,0	112,9	96,8	93,1	111,7
VI	105,4	93,0	109,9	101,5	102,1	117,0
VII	101,9	93,6	107,3	102,1	110,1	104,0
VIII	99,1	89,1	107,5	101,8	96,4	101,3
IX	95,6	89,9	93,0	108,7	117,3	97,8
X	106,7	109,0	101,2	114,3	119,3	105,5
XI	100,5	112,0	88,2	103,1	96,3	101,2
XII	106,4	122,7	94,0	116,7	90,7	101,8
2008 I	94,0	124,8	85,1	80,1	66,9	76,5
I 2008 I 2007	103,4	108,9	101,8	110,6	83,3	98,3
<b>Војводина / Vojvodina</b>						
2006	97,3	98,8	93,5	113,1	83,7	98,0
2007	100,0	100,0	100,0	100,0	100,0	100,0
∅ I 2007	81,3	111,3	71,5	81,6	57,9	77,0
∅ I 2008	85,6	106,7	76,5	79,6	47,6	84,7
2007 I	81,3	111,3	71,5	81,6	57,9	77,0
II	80,3	90,1	78,0	96,1	75,0	77,2
III	97,6	87,9	106,7	104,6	122,1	94,6
IV	95,2	93,4	103,0	92,5	92,4	91,3
V	94,9	94,9	103,6	97,1	107,8	89,2
VI	94,0	77,1	96,8	117,3	121,3	96,1
VII	91,2	98,3	99,5	115,3	123,3	81,2
VIII	101,2	103,7	106,9	85,5	113,9	97,7
IX	107,6	103,4	111,9	110,2	108,5	106,3
X	123,5	114,9	118,4	101,0	108,8	131,6
XI	115,5	105,7	105,5	102,9	96,4	126,3
XII	117,7	119,3	98,2	95,9	72,6	131,5
2008 I	85,6	106,7	76,5	79,6	47,6	84,7
I 2008 I 2007	105,2	95,9	107,0	97,6	82,2	110,0

## ГРАЂЕВИНАРСТВО / CONSTRUCTION

**Индекси вредности изведених радова, броја радника (на градилиштима) и часова рада на градилиштима на територији Републике Србије**  
**Indices of values of construction works executed, number of workers (on construction sites) and hours worked on construction sites on the territory of the Republic of Serbia**

∅ 2006=100

	Вредност изведених грађевинских радова Value of construction works executed			Број радника на градилиштима Number of workers on construction sites			Часови рада на градилиштима Hours worked on construction sites		
	Република Србија / Republic of Serbia			Република Србија / Republic of Serbia			Република Србија Republic of Serbia		
	укупно Total	централна Србија Central Serbia	Војводина Vojvodina	укупно Total	централна Србија Central Serbia	Војводина Vojvodina	укупно Total	централна Србија Central Serbia	Војводина Vojvodina
2005	49,8	50,2	48,9	105,2	106,9	99,0	97,5	99,6	89,6
2006	62,6	62,1	64,7	104,9	104,9	104,9	99,4	99,1	100,7
2007 <sup>1)</sup>	100,0	100,0	100,0	100,0	100,0	100,0	100,0	100,0	100,0
2005 4. квартал / quarter	112,3	106,2	131,9	113,8	112,9	116,4	111,4	110,5	114,1
2006 1. квартал / quarter	39,3	39,5	38,8	82,2	81,5	84,1	72,7	72,4	73,7
2. квартал / quarter	79,9	81,0	76,6	100,2	100,4	100,0	101,7	101,6	102,2
3. квартал / quarter	128,9	128,1	131,2	107,9	108,7	105,4	111,0	111,6	109,0
4. квартал / quarter	151,9	151,4	153,3	109,6	109,2	110,2	114,6	114,2	115,0
2007 1. квартал / quarter	62,6	62,9	61,5	88,4	87,4	91,0	83,4	82,1	87,1
2. квартал / quarter	104,1	103,2	106,6	98,3	97,2	101,0	99,2	98,8	100,2
3. квартал / quarter	143,4	145,1	137,9	102,0	100,1	107,5	106,8	106,4	108,0
4. квартал / quarter	167,8	167,1	169,5	102,1	100,7	105,9	109,4	110,1	106,7
I - XII 2007	119,5	119,6	118,9	97,7	96,4	101,3	99,7	99,4	100,5
I - XII 2006									

<sup>1)</sup> Процењени подаци. / Estimated data.

**Индекси вредности уговорених и изведених радова на територији Републике Србије**  
**Indices of values of new contracts and values of works executed on the territory of the Republic of Serbia**

∅ 2006=100

	Вредност уговорених радова Value of new contracts			Вредност изведених радова / Value of construction works done					
	Република Србија / Republic of Serbia			Република Србија / Republic of Serbia					
	укупно Total	централна Србија Central Serbia	Војводина Vojvodina	текуће цене / Current prices			сталне цене / Constant prices		
укупно Total				зграде Buildings	остале грађевине Civil engineering	укупно Total	зграде Buildings	остале грађевине Civil engineering	
2005	61,8	63,5	57,5	62,6	65,3	59,7	79,4	82,7	75,6
2006	79,3	77,2	84,3	79,6	74,8	85,0	91,2	85,7	97,4
2007 <sup>1)</sup>	100,0	100,0	100,0	100,0	100,0	100,0	100,0	100,0	100,0
2005 4. квартал / quarter	95,1	97,7	88,9	112,3	123,0	108,0	107,6	117,8	103,4
2006 1. квартал / quarter	49,0	55,4	34,7	39,3	54,4	33,2	40,8	56,5	34,5
2. квартал / quarter	84,5	74,6	107,5	79,9	87,5	76,8	80,4	88,0	77,3
3. квартал / quarter	126,6	124,5	131,4	128,9	119,4	132,7	126,4	117,1	130,1
4. квартал / quarter	139,8	145,6	126,5	151,9	138,7	157,2	148,5	135,6	153,7
2007 1. квартал / quarter	101,9	101,4	103,2	62,6	78,6	56,2	60,4	75,8	54,2
2. квартал / quarter	97,4	96,3	99,8	104,1	114,4	100,0	99,2	109,1	95,3
3. квартал / quarter	118,9	129,7	94,0	143,4	141,1	144,4	134,9	132,7	135,8
4. квартал / quarter	117,2	132,6	81,8	167,8	157,5	171,9	156,8	147,2	160,7
I - XII 2007	108,8	115,0	94,7	119,5	122,9	118,1	113,3	116,5	112,0
I - XII 2006									

<sup>1)</sup> Процењени подаци. / Estimated data.

**Индекси броја и површине завршених станова и броја незавршених станова на територији Републике Србије**  
**Indices of number and floor area of completed and number of non-completed dwellings on the territory of the Republic of Serbia**

∅ 2006=100

	Завршени станови / Dwellings completed						Број незавршених станова Number of non-completed dwellings		
	укупно / Total		централна Србија Central Serbia		Војводина / Vojvodina		укупно Total	централна Србија Central Serbia	Војводина Vojvodina
	број Number	површина Floor area	број Number	површина Floor area	број Number	површина Floor area			
2005	90,3	94,5	97,6	107,3	66,1	59,6	106,7	110,3	93,3
2006	100,0	99,5	102,6	108,9	91,0	73,7	101,9	103,7	95,1
2007 <sup>1)</sup>	100,0	100,0	100,0	100,0	100,0	100,0	100,0	100,0	100,0
2005 4. квартал / quarter	103,3	98,3	99,8	96,8	111,0	101,7	121,3	129,1	89,2
2006 1. квартал / quarter	72,5	72,2	90,4	91,3	33,5	28,1	104,5	106,4	96,8
2. квартал / quarter	54,0	54,9	53,6	63,1	55,0	35,9	104,4	104,3	105,1
3. квартал / quarter	93,4	103,8	45,5	41,9	197,8	247,0	103,3	104,1	100,1
4. квартал / quarter	180,1	169,1	210,6	203,7	113,7	89,0	87,7	85,2	98,0
2007 1. квартал / quarter	71,3	66,3	75,2	75,7	63,0	44,5	85,7	84,3	91,5
2. квартал / quarter	101,9	100,6	137,5	134,4	24,2	22,3	83,8	79,3	102,2
3. квартал / quarter	63,5	57,0	82,7	72,8	21,8	20,5	89,5	80,7	125,5
4. квартал / quarter	182,0	170,7	144,5	138,0	263,8	246,1	72,4	68,9	86,6
I - XII 2007	104,7	98,6	109,9	105,3	93,2	83,3	82,5	80,8	88,4
I - XII 2006									

<sup>1)</sup> Процењени подаци. / Estimated data.

**Индекси вредности изведених радова, броја радника на градилиштима и часова рада на градилиштима извођача из Републике Србије**  
**Indices of value of construction works done, number of workers on construction sites and hours of work on construction sites of contractors from Republic of Serbia**

∅ 2006=100

	Вредност нових уговорених радова Value of new contracts	Вредност изведених грађевинских радова Value of construction works done			Вредност изведених радова у иностранству Value of construction works done abroad	Број радника на градилиштима Number of workers on construction sites	Часови рада на градилиштима Hours worked on construction sites
		укупно Total	од тога извођача из: Thereof from:				
			централне Србије Central Serbia	Војводине Vojvodina			
2005	66,3	63,0	65,4	55,2	70,8	105,7	100,2
2006	92,0	80,5	84,3	68,2	102,5	104,2	102,2
2007 <sup>1)</sup>	100,0	100,0	100,0	100,0	100,0	100,0	100,0
2005 4. квартал / quarter	82,8	110,6	107,6	123,1	87,4	111,4	108,9
2006 1. квартал / quarter	44,8	40,8	41,4	38,3	61,1	82,8	74,2
2. квартал / quarter	85,3	81,3	82,6	75,6	99,2	100,3	100,9
3. квартал / quarter	129,8	127,6	126,2	133,1	110,2	107,6	110,6
4. квартал / quarter	140,1	150,4	149,7	153,0	129,4	109,3	114,3
2007 1. квартал / quarter	87,6	64,8	66,1	59,2	93,5	88,2	83,6
2. квартал / quarter	98,4	103,7	102,9	107,1	98,3	96,9	98,0
3. квартал / quarter	115,6	139,8	140,8	135,7	91,1	99,5	104,0
4. квартал / quarter	100,4	164,3	161,4	176,4	118,7	99,5	106,4
I - XII 2007	100,5	118,2	117,8	119,6	100,4	96,0	98,0
I - XII 2006							

<sup>1)</sup> Процењени подаци. / Estimated data.

**Индекси вредности уговорених и изведених радова извођача из Републике Србије**  
**Indices of values of new contracts and values of construction works done from Republic of Serbia**

∅ 2006=100

	Вредност уговорених радова Value of new contracts			Вредност изведених радова / Value of construction works done					
	Република Србија / Republic of Serbia			Република Србија / Republic of Serbia					
				текуће цене / Current prices			сталне цене / Constant prices		
	укупно Total	централна Србија Central Serbia	Војводина Vojvodina	укупно Total	зграде Buildings	остале грађевине Civil engineering	укупно Total	зграде Buildings	остале грађевине Civil engineering
2005	66,3	66,7	65,1	63,0	66,2	59,4	79,8	83,9	75,3
2006	92,0	93,9	92,8	80,5	75,7	86,0	92,2	86,7	98,5
2007 <sup>1)</sup>	100,0	100,0	100,0	100,0	100,0	100,0	100,0	100,0	100,0
2005 4. квартал / quarter	82,8	79,1	95,1	110,6	119,5	106,7	105,9	114,5	102,2
2006 1. квартал / quarter	44,8	47,1	36,9	40,8	57,3	33,6	42,4	59,5	34,9
2. квартал / quarter	85,3	85,8	83,5	81,3	89,2	77,8	81,8	89,7	78,3
3. квартал / quarter	129,8	126,3	141,9	127,6	120,9	130,5	125,1	118,5	127,9
4. квартал / quarter	140,1	140,8	137,7	150,4	132,6	158,1	147,0	129,6	154,5
2007 1. квартал / quarter	87,6	83,2	102,2	64,8	78,9	58,6	62,5	76,1	56,5
2. квартал / quarter	98,4	100,4	91,6	103,7	112,2	100,0	98,9	107,0	95,3
3. квартал / quarter	115,6	118,7	104,9	139,8	131,8	143,3	131,5	124,0	134,8
4. квартал / quarter	100,4	102,6	93,2	164,3	151,5	170,0	153,6	141,6	158,9
I - XII 2007	100,5	101,3	98,0	118,2	118,6	118,0	112,0	112,4	111,8
I - XII 2006									

<sup>1)</sup> Процењени подаци. / Estimated data.
**Индекси издатих грађевинских дозвола у Републици Србији<sup>1)</sup>**  
**Indices of issued building permits in Republic of Serbia<sup>1)</sup>**

∅ 2007=100

	Број издатих дозвола Number of issued building permits					Бруто површина зграда Gross area of buildings		Станови према издатим дозволама Dwellings of issued building permits			
	укупно Total	зграде Buildings		остале грађевине Civil engineering				број Number		корисна површина Useful area	
		укупно Total	нове New	укупно Total	нове New			укупно Total	нове New	укупно Total	нове New
						укупно Total	нове New				
2006	89,0	89,0	89,0	87,0	108,0	92,0	92,0	85,0	84,0	88,0	88,0
2007	100,0	100,0	100,0	100,0	100,0	100,0	100,0	100,0	100,0	100,0	100,0
∅ I 2007	61,8	61,9	49,0	61,5	70,1	50,3	49,8	50,4	52,1	48,4	49,0
∅ I 2008	58,4	59,1	59,0	55,9	55,9	48,2	49,6	47,2	49,7	50,4	52,4
2007 I	61,8	61,9	49,1	61,5	70,1	50,3	49,8	50,4	52,1	48,4	49,0
II	71,1	72,5	74,2	66,2	62,2	83,6	84,5	87,1	91,7	86,8	90,3
III	105,9	104,9	121,1	109,7	107,9	111,0	112,3	102,8	100,8	107,3	107,5
IV	100,2	101,7	110,4	94,9	104,7	113,8	113,2	123,8	123,6	121,6	121,9
V	101,1	102,7	112,3	95,4	93,7	118,4	118,1	111,7	115,7	110,8	113,6
VI	108,5	109,9	118,0	103,1	107,9	114,8	114,5	124,1	119,6	121,7	117,5
VII	113,8	117,7	124,5	99,5	85,0	146,6	148,5	117,6	115,8	126,2	121,8
VIII	109,4	109,1	108,9	110,8	103,9	103,6	102,8	103,0	99,5	107,3	104,7
IX	115,9	112,6	107,8	128,2	123,6	95,9	94,5	94,6	88,8	95,6	93,1
X	121,5	118,9	102,3	131,3	137,0	95,8	93,7	90,9	88,0	89,5	87,1
XI	104,4	103,5	96,6	107,7	112,6	88,7	88,9	106,4	112,8	103,1	108,9
XII	86,4	84,8	75,7	92,3	91,3	77,4	79,3	87,5	91,0	81,7	84,4
2008 I	58,4	59,1	59,0	55,9	55,9	48,2	49,6	47,2	49,7	50,4	52,4
I 2008	94,5	95,5	120,2	90,8	79,8	95,8	99,5	93,7	95,3	104,2	106,8
I 2007											

<sup>1)</sup> Претходни подаци. / Previous data.

СПОЉНА ТРГОВИНА / EXTERNAL TRADE

**Извоз и увоз, по делатности (производни принцип)  
Exports and imports, by activity (production principle)**

млн. USD / mill. USD

	Јануар / January						
	извоз / Exports			увоз / Imports			
	2007	2008	индекс/Index I 2008 I 2007	2007	2008	индекс/Index I 2008 I 2007	
<b>Укупно</b>	<b>542,4</b>	<b>696,0</b>	<b>128,3</b>	<b>1122,6</b>	<b>1505,1</b>	<b>134,1</b>	<b>Total</b>
<b>Пољопривреда, лов и шумарство</b>	<b>28,4</b>	<b>14,1</b>	<b>49,7</b>	<b>29,1</b>	<b>41,5</b>	<b>142,7</b>	<b>Agriculture, hunting and forestry</b>
Пољопривреда, лов и услуге	27,1	12,8	47,3	26,7	38,6	144,7	Agriculture, hunting and services
Узгој, искоришћавање шума и услуге	1,3	1,3	101,0	2,4	2,9	120,7	Forestry, logging and services
<b>Рибарство</b>	<b>0,0</b>	<b>0,1</b>	<b>175,5</b>	<b>2,5</b>	<b>2,6</b>	<b>105,2</b>	<b>Fishing</b>
Улов, узгој рибе и услуге	0,0	0,1	175,5	2,5	2,6	105,2	Fishing, fish farms and services
<b>Вађење руда и камена</b>	<b>9,0</b>	<b>3,4</b>	<b>38,0</b>	<b>218,0</b>	<b>326,9</b>	<b>150,0</b>	<b>Mining and quarrying</b>
Вађење угља	0,2	1,0	470,1	3,9	4,8	122,5	Coal mining
Вађење сирове нафте и гаса, услуге	0,3	1,2	337,1	187,8	292,6	155,8	Extractions of crude oil and gas, service
Вађење руде метала	8,0	0,7	8,3	22,6	24,8	109,7	Mining of metal ores
Вађење осталих руда и камена	0,4	0,5	118,8	3,6	4,7	127,7	Other mining and quarrying
<b>Прерађивачка индустрија</b>	<b>501,1</b>	<b>664,3</b>	<b>132,6</b>	<b>834,6</b>	<b>1092,4</b>	<b>130,9</b>	<b>Manufacturing</b>
Прехрамбени производи и пиће	75,8	94,1	124,1	31,6	50,7	160,5	Food products and beverages
Дувански производи	1,8	1,9	105,0	5,4	5,1	94,5	Tobacco products
Текстилна предива и тканине	16,7	23,5	140,7	36,5	45,8	125,5	Textile yarns and fabrics
Одевни предмети и крзна	17,3	22,8	132,2	11,6	21,8	187,3	Wearing apparel and fur
Кожа и предмети од коже, обућа	14,8	17,2	115,9	16,8	24,3	144,9	Leather and leather products, footwear
Прерада и производи од дрвета и плуте	9,9	12,5	125,8	13,5	13,6	100,7	Wood and wood and cork products
Целулоза, папир и прерада папира	10,2	15,1	148,4	36,1	43,4	120,3	Pulp, paper and paper products
Издавање, штампање и репродукција	4,4	6,9	156,5	3,0	7,8	256,4	Publishing, printing and reproduction
Кокс и деривати нафте	1,7	15,3	913,7	63,9	90,1	141,0	Coke and oil derivatives
Хемикалије и хемијски производи	57,5	74,0	128,7	142,7	192,4	134,8	Chemicals and chemical products
Производи од гуме и пластике	36,5	42,9	117,5	26,3	35,6	135,5	Rubber and plastic products
Производи од осталих минерала	8,0	8,9	112,4	15,8	22,1	139,8	Other mineral products
Основни метали	145,8	169,0	115,9	91,8	113,1	123,2	Basic metals
Метални производи, осим машина	12,0	21,2	177,5	22,6	30,1	133,1	Metal products, machinery excluded
Остале машине и уређаји	24,8	41,5	167,5	104,1	116,0	111,4	Other machinery and equipment
Канцеларијске и рачунске машине	2,2	3,0	134,3	26,6	27,4	103,0	Office machinery and computers
Друге електричне машине и апарати	18,4	33,5	181,6	26,0	44,3	170,3	Other el. machinery and appliances
Радио, ТВ и комуникациона опрема	2,5	4,8	189,3	49,8	50,1	100,6	Radio, TV and communication equipment
Прецизни и оптички инструменти	3,1	4,5	145,0	26,7	35,8	134,0	Precision and optical instruments
Моторна возила и приколице	7,1	16,2	227,9	65,6	99,5	151,6	Motor vehicles and trailers
Остала саобраћајна средства	9,9	8,3	83,3	4,6	4,8	103,4	Other transport equipment
Намештај и слични производи	9,8	13,4	137,3	12,5	17,2	137,7	Furniture and related products
Рециклажа	10,8	13,6	125,8	0,9	1,3	137,5	Recycling
<b>Произв. ел. енергије, гаса и воде</b>	<b>3,7</b>	<b>11,4</b>	<b>312,1</b>	<b>38,2</b>	<b>27,9</b>	<b>72,9</b>	<b>Electricity, gas, and water supply</b>
Електрична енергија, гас и топла вода	3,6	11,4	312,2	38,2	27,8	72,8	Electricity, gas and hot water supply
Пречишћавање и дистрибуција воде	0,0	0,0	285,5	0,0	0,0	**	Purification and distribution of water
<b>Послови с некретнинама, изнајмљивање</b>	<b>0,0</b>	<b>-</b>	<b>-</b>	<b>0,0</b>	<b>0,0</b>	<b>128,4</b>	<b>Real estate and renting activities</b>
Остале пословне активности	0,0	-	-	0,0	0,0	128,4	Other business activities
<b>Др. комуналне, друштвене и личне услуге</b>	<b>0,0</b>	<b>0,0</b>	<b>**</b>	<b>0,0</b>	<b>0,1</b>	<b>268,5</b>	<b>Other communal, social and personal services</b>
Спортске, културне и сличне активности	0,0	0,0	**	0,0	0,1	268,5	Sport, cultural and other activities
<b>Неразврстано</b>	<b>0,1</b>	<b>2,6</b>	<b>**</b>	<b>0,2</b>	<b>13,6</b>	<b>**</b>	<b>N.E.C</b>

Вредност индекса \*\* означава да је тај индекс већи од 1000.  
Index value \*\* indicates that this index is bigger than 1000.



**Извоз важнијих роба**  
**Exports of major goods**

	Количина у јединици мере Quantity in units of measurement				Вредност, у мил. USD Value, mill. USD				
	2006	2007	јануар / January		2006	2007	јануар / January		
			2007	2008			2007	2008	
<b>Месо, свеже, t.</b>	<b>10882,3</b>	<b>14577,4</b>	<b>936,1</b>	<b>889,7</b>	<b>36,9</b>	<b>52,0</b>	<b>3,1</b>	<b>3,6</b>	<b>Meat, fresh, tons</b>
Кукуруз, хиљ. t.	1350,5	415,7	132,8	0,9	179,7	85,1	21,1	1,9	Maize, thousand tons
Слатки бисквити, вафли и галете са ђумбиром, t.	18598,5	18190,3	1084,2	1131,9	43,9	47,1	2,7	3,1	Biscuits, sweet, waffles, etc., tons
Трифле и печурке, t.	1860,8	1612,2	32,8	28,1	20,9	20,8	0,7	0,7	Truffles and mushrooms, tons
Поврће смрзнуто, t.	14669,2	19576,5	1064,7	1005,6	13,8	20,6	0,7	1,2	Vegetables, frozen, tons
<b>Воће свеже, t.</b>	<b>84965,6</b>	<b>146281,8</b>	<b>3968,0</b>	<b>7982,7</b>	<b>32,4</b>	<b>68,3</b>	<b>1,6</b>	<b>3,3</b>	<b>Fruit, fresh, tons</b>
Малине смрзнуте, t.	82320,8	78142,6	6560,4	4513,7	123,9	170,5	10,8	12,7	Raspberries, frozen, tons
Вишње смрзнуте, t.	19192,4	30662,1	1350,1	1971,8	20,4	35,8	1,4	2,3	Sour-cherries, frozen, tons
Сокови од воћа или поврћа, t.	61831,8	59412,0	4173,4	3479,0	45,3	53,3	2,8	4,1	Fruit or vegetable, juice, tons
Шећер, рафинисани, t.	219882,7	186794,6	21564,4	7530,3	155,6	152,0	17,0	6,4	Sugar, refiner, tons
<b>Чоколада, бела, бомбоне и слично, t.</b>	<b>3879,6</b>	<b>3651,4</b>	<b>279,0</b>	<b>197,2</b>	<b>8,7</b>	<b>9,5</b>	<b>0,6</b>	<b>0,5</b>	<b>Chocolate, white, candies, etc., tons</b>
Чоколада, t.	5677,5	6295,7	459,4	460,4	19,5	23,7	1,5	1,9	Chocolate, tons
Паприка, сува, t.	2084,0	3261,5	282,0	72,3	5,9	10,8	0,8	0,4	Fruits "capsicus" or "pimenta", dried
<b>Резанци шећерне репе, отаци шећерне трске, t.</b>	<b>123900,4</b>	<b>178139,3</b>	<b>22274,5</b>	<b>11263,2</b>	<b>11,5</b>	<b>29,6</b>	<b>2,4</b>	<b>2,9</b>	<b>Beet-pulp, bagasse &amp; other waste of sugar manufacture, tons</b>
Пиво од слада, hl.	93703,8	110938,1	5746,6	6092,5	45,0	57,0	2,9	3,7	Malt, beer, hectolitre
<b>Минералне и газиране воде, без шећера, hl.</b>	<b>49642,5</b>	<b>64291,9</b>	<b>2167,7</b>	<b>2757,3</b>	<b>14,8</b>	<b>19,9</b>	<b>0,6</b>	<b>0,8</b>	<b>Mineral and carbonated waters, hectolitre</b>
Вино од свежег грождја, сем пенушаваг, шира, hl.	7507,0	8274,3	518,6	678,0	8,0	10,9	0,6	0,9	Wine of fresh grapes (other than sparkling wine), hectolitre
Дуван, t.	4015,5	4378,4	369,6	275,4	8,3	13,4	1,3	0,9	Tobacco, tons
Сирове коже, t.	11258,2	10466,0	1106,3	1309,6	20,9	21,3	2,2	2,2	Raw hides, tons
Стирен бутадиен каучук, t.	26048,8	23588,3	1684,7	2403,7	35,8	38,7	2,6	4,2	Styrene - butadiene rubber, tons
<b>Дрво од букве, хиљ. m<sup>3</sup></b>	<b>396,8</b>	<b>66,0</b>	<b>4,8</b>	<b>478,5</b>	<b>19,9</b>	<b>25,6</b>	<b>1,8</b>	<b>2,1</b>	<b>Beech wood, thousands of cubic metre</b>
Целулоза, t.	42310,3	57003,9	3901,0	5590,5	4,0	6,8	0,4	0,8	Pulp, tons
Воћне саднице (калемљене или некалемљене), тона	2104,2	1514,0	48,4	110,0	8,8	7,7	0,1	0,7	Slips, fruit free, whether or not grafted, tons
Ложива уља, хиљ. t.	131,3	41,4	0,5	3,6	40,0	14,2	0,1	1,8	Fuel oils, thousand tons
Електрична енергија, GWh	2,0	1,8	0,1	0,2	71,3	106,4	3,6	11,4	Electricity, GWh
<b>Уље рафинисано за исхрану, t.</b>	<b>29631,2</b>	<b>98044,8</b>	<b>2476,6</b>	<b>5240,2</b>	<b>25,2</b>	<b>89,8</b>	<b>2,0</b>	<b>7,1</b>	<b>Oils refined, edible, tons</b>
Метанол (метилалкохол), t.	103549,3	106370,8	12822,7	11151,3	37,0	44,4	6,5	6,4	Methanol, tons
Сирћетна киселина, t.	67736,5	83756,7	5933,2	6843,6	41,1	61,0	3,7	4,7	Acid, vinegar, tons
Лекови за малопродају, t.	11994,3	11318,8	627,6	545,7	124,6	144,0	6,3	8,4	Medicines, ready, tons
Полиетилен, t.	107861,5	100818,5	11209,5	8273,9	140,1	157,3	15,5	14,5	Polyethylene, tons
<b>Полипропилен, t.</b>	<b>10485,1</b>	<b>15209,1</b>	<b>1006,0</b>	<b>1540,4</b>	<b>14,5</b>	<b>22,1</b>	<b>1,5</b>	<b>2,5</b>	<b>Polypropylene, primary, tons</b>

**Извоз важнијих роба (наставак)**  
**Exports of major goods (continued)**

	Количина у јединици мере <i>Quantity in units of measurement</i>				Вредност, у мил. USD <i>Value, mill. USD</i>				
	2006	2007	јануар / <i>January</i>		2006	2007	јануар / <i>January</i>		
			2007	2008			2007	2008	
Нове спољне гуме за путничке аутомобиле, хиљ. ком.	5887,1	6500,5	539,1	496,9	131,1	166,5	12,5	13,9	Car tyres, outer, thousand pcs
Вешалице за одела и слично, т.	21288,9	30798,4	1602,0	1101,8	9,6	15,2	0,8	0,6	Coat hangers, etc, tons
Хартија и картон, хиљ. т.	81,1	98,9	6,9	7,4	104,0	137,5	7,6	11,8	Paper and carboard, thousand tons
Керамичке зидарске опеке, т.	170044,8	285835,6	9396,3	9093,5	9,3	18,4	0,5	0,6	Ceramic building bricks, tons
<b>Црепови за грађевинарство од керамике, т.</b>	<b>146743,2</b>	<b>169415,8</b>	<b>5183,1</b>	<b>5232,8</b>	<b>19,8</b>	<b>25,0</b>	<b>0,7</b>	<b>0,9</b>	<b>Ceramic constructiona roof tiles, tons</b>
Глазиране керамичке плочице, т.	29730,8	46499,6	2329,7	2425,4	11,0	17,1	1,2	0,9	Glazed ceramic tiles, tons
Топло ваљани производи од гвожђа и челика, хиљ. т.	1002,9	1018,7	100,0	86,9	565,4	696,7	61,6	63,3	Hot-rolled iron or steel, products, thousands tons
Ваљани производи превучени калајем, т.	164200,6	188530,8	15191,3	15615,8	140,5	170,5	12,8	15,2	Flat-rolled iron, products tin plated, tons
Бакар и производи, хиљ. т.	55,9	53,1	3,3	4,1	410,6	404,2	23,8	30,4	Copper and products, thousands ton
<b>Плоче, лимови од нелегираног алуминијума, т.</b>	<b>14703,6</b>	<b>13009,0</b>	<b>1310,6</b>	<b>1647,9</b>	<b>46,3</b>	<b>47,4</b>	<b>4,5</b>	<b>5,8</b>	<b>Aluminium plates and sheets non- alloyed, tons</b>
Плоче, лимови од легура алуминијума, т.	29938,3	44240,9	4693,9	4917,3	94,9	161,7	16,4	17,3	Plates, sheets of aluminium alloys, tons
Апарати за загревање, т.	12536,0	10355,2	266,7	274,8	28,2	26,9	0,7	0,8	Heating appliances, tons
Трактори, комад	2213,0	1271,0	40,0	57,0	12,1	10,8	0,3	0,5	Tractors, pieces
Машине и апарати за обраду гуме и пластичне масе, т.	324,5	1223,2	48,0	17,5	2,6	6,1	0,2	0,1	Machinery for rubber and plastics processing, tons
<b>Славине и вентили и сл. уређаји, т.</b>	<b>557,9</b>	<b>688,2</b>	<b>28,9</b>	<b>63,0</b>	<b>5,8</b>	<b>8,3</b>	<b>0,3</b>	<b>0,7</b>	<b>Tapes, valves and simm. appliances, tons</b>
Електрични проводници, т.	13081,4	15802,9	1067,8	963,7	62,8	84,6	5,3	5,1	Electric conductors, tons
Вагони, ком.	244,0	589,0	60,0	25,0	11,2	35,0	2,3	1,4	Railway and tramway coaches, pieces
Седишта са дрвеним костурима, тапацирана, хиљ. т.	8,8	10,2	0,5	0,7	33,1	46,7	2,6	3,4	Seats with wooden frames, upholstered, thousands tons
Дрвени намештај, т.	24211,6	34736,7	1809,3	1927,9	43,7	71,0	3,4	4,2	Furniture, wooden, tons
<b>Одећа, т.</b>	<b>15345,3</b>	<b>19461,4</b>	<b>1278,4</b>	<b>1797,5</b>	<b>318,3</b>	<b>445,0</b>	<b>28,8</b>	<b>40,2</b>	<b>Clothes, tons</b>
Обућа, хиљ. пари	8352,1	8673,9	740,8	666,6	160,1	204,7	14,3	16,2	Footwear, thousand of pairs
Новине, часописи и слично, т.	5812,4	7545,9	508,5	595,7	21,5	30,1	2,0	2,2	Newspapers, journals and etc., tons
Кутије, сандуци, балони и сл. од пластичних маса, т.	8949,2	11593,1	467,7	624,5	21,4	30,5	1,3	1,8	Plastic containers, tons
Покривачи подова, тапети и сл. од пластичних маса, т.	48908,6	53207,1	3370,9	3457,8	99,9	121,2	7,1	8,7	Floor and, wall coverings, etc., plastics, tons
<b>Метле и четке од биљног материјала, т.</b>	<b>4147,3</b>	<b>3679,9</b>	<b>268,9</b>	<b>290,3</b>	<b>5,9</b>	<b>6,5</b>	<b>0,4</b>	<b>0,6</b>	<b>Brooms and brushes of natural materials, tons</b>

**Увоз важнијих роба**  
**Imports of major goods**

	Количина у јединици мере Quantity in units of measurement				Вредност, у мил. USD Value, mill. USD				
	2006	2007	јануар / January		2006	2007	јануар / January		
			2007	2008			2007	2008	
<b>Пиринач, t.</b>	<b>13686,8</b>	<b>13243,7</b>	<b>1325,9</b>	<b>1476,1</b>	<b>6,3</b>	<b>7,3</b>	<b>0,6</b>	<b>0,9</b>	<b>Rice, tons</b>
Поморанџе, t.	28693,8	35259,1	5128,2	7439,1	13,8	20,7	2,5	4,7	Oranges, tons
Банане, свеже или суве, t.	55849,3	65701,3	5955,5	6746,3	34,8	46,0	3,8	5,2	Bananas, tons
Шећер, рафинисани, t.	16277,9	6853,1	149,7	49,1	7,5	3,3	0,1	0,0	Sugar refined, tons
Кафа, t.	35420,8	35395,5	2463,8	2969,4	60,5	78,7	4,9	7,4	Coffee, tons
<b>Какао, t.</b>	<b>5526,9</b>	<b>5692,2</b>	<b>368,9</b>	<b>462,9</b>	<b>9,4</b>	<b>11,0</b>	<b>0,7</b>	<b>0,9</b>	<b>Cocoa, tons</b>
Чоколада, t.	7299,3	8707,3	492,8	491,4	26,2	36,4	1,8	2,3	Chocolate, tons
Сточна храна (сем жит, у зрну), t.	163343,1	97449,2	3928,8	8121,7	57,7	51,0	2,1	4,7	Feeder (not including cereals in grain), tons
Базе од цитрус воћа, дечија храна и сл., t.	11587,3	12749,9	692,1	862,9	53,7	59,4	3,1	4,6	Bases of citrus fruit, infant food and etc. tons
Цигарете, t.	6235,0	3456,0	171,7	143,3	58,3	34,4	1,6	1,5	Cigarettes, tons
<b>Дрво, просто обрађено, хиљ. m<sup>3</sup></b>	<b>10255,9</b>	<b>11921,9</b>	<b>675,2</b>	<b>759,3</b>	<b>76,4</b>	<b>95,2</b>	<b>2,9</b>	<b>3,9</b>	<b>Wood, rough processes, thousand cubic metres</b>
Памук, t.	2823,5	3286,1	342,9	133,7	3,9	5,0	0,5	0,2	Cotton, tons
Вуна, t.	655,9	555,2	26,3	7,3	2,1	1,9	0,1	0,0	Wool, tons
Кокс и полукокс, хиљ. t.	1034,3	934,2	121,4	95,8	182,3	208,0	23,1	28,9	Coke and semi coke, thousand tons
Нафта сирова, хиљ. t.	2511,8	2586,0	208,3	247,5	1155,0	1317,4	89,5	170,0	Oil, crude thousand tons
<b>Уља за подмазивање, тешка уља, хиљ. t.</b>	<b>64,6</b>	<b>59,3</b>	<b>4,8</b>	<b>3,9</b>	<b>79,0</b>	<b>85,8</b>	<b>6,1</b>	<b>5,8</b>	<b>Oils, lubricant heavy oils, thousand tons</b>
Гас природни, хиљ. t.	1412,4	1453,6	201,0	217,5	552,3	630,9	86,7	99,9	Gas natural, thousand tons
Електрична енергија, GWh	1,8	2,3	0,7	0,3	69,8	171,5	38,2	27,8	Electricity, GWh
Пигменти, лакови, t.	60356,8	70462,2	3008,0	3145,4	106,9	148,5	6,7	7,8	Pigments, varnish, (shellac), tons
Лекови, t.	5583,0	8927,2	390,7	780,8	298,8	432,1	23,8	31,8	Medicines, tons
<b>Козметички и тоалетни препарати, t.</b>	<b>19621,2</b>	<b>23109,6</b>	<b>1346,0</b>	<b>1422,9</b>	<b>115,8</b>	<b>161,3</b>	<b>8,7</b>	<b>10,5</b>	<b>Cosmetic and toilet preparations, tons</b>
Сапуни, препарати за чишћење, t.	85392,3	89627,6	5619,7	5232,8	114,7	145,0	9,1	9,5	Soaps and prep., cleaning, tons
Ђубрива, хиљ. t.	583,5	752,0	50,3	96,1	131,1	214,2	11,5	33,3	Fertilizers, artificial, thousands ton
Полимери етилена, t.	3951,1	9789,4	593,7	609,2	7,3	21,4	1,2	1,4	Ethylene polymers, tons
Полиацетали, остали полиетри, t.	60318,9	76389,2	4143,0	5456,1	92,5	130,9	6,6	9,6	Poly-acetyls, other polyethers, tons
<b>Пластичне масе, остало, t.</b>	<b>51755,3</b>	<b>64117,8</b>	<b>2969,6</b>	<b>3498,4</b>	<b>89,3</b>	<b>118,9</b>	<b>4,9</b>	<b>6,9</b>	<b>Plastics, other, tons</b>
Плоче од пластичних маса, t.	31378,9	38303,8	2394,4	2381,2	106,0	148,3	8,6	10,1	Plastic plates, tons
Инсектициди, t.	6704,8	8290,6	476,6	321,2	64,8	82,1	3,4	5,2	Insecticides, tons
Реагенси и омекшивачи рубља, t.	1815,1	1593,5	146,2	73,5	25,1	35,3	2,1	2,3	Laundry agents and conditioners, tons
Гуме пнеуматске за аутобусе и камионе, хиљ. ком.	170,6	199,0	10,4	16,6	28,8	37,5	2,0	3,7	Tyres, pneumatic, for buses & lorries, thousand pieces

**Увоз важнијих роба (наставак)**  
**Imports of major goods (continued)**

	Количина у јединици мере <i>Quantity in units of measurement</i>				Вредност, у мил. USD <i>Value, mill., USD</i>				
	2006	2007	јануар / January		2006	2007	јануар / January		
			2007	2008			2007	2008	
<b>Плоче иверице и влакнатице, хиљ. м<sup>3</sup></b>	<b>13488,3</b>	<b>15854,6</b>	<b>728,8</b>	<b>848,0</b>	<b>104,4</b>	<b>145,6</b>	<b>8,5</b>	<b>6,8</b>	<b>Particle boards and fibre boards, thousand of cubic metres</b>
Хартија и картон, хиљ. т.	365,3	428,2	30,8	29,7	390,1	534,8	35,5	42,5	Paper and cardboard, thousand tons
Предиво од текстилних влакана, т.	14692,1	16010,7	1208,5	1314,4	65,1	86,5	5,2	7,6	Textile fibres, yarn, tons
Специјална предива и тканине, т.	7824,4	18874,0	742,5	498,4	44,8	61,7	3,0	3,6	Special yarn and fabrics, tons
Шипке, профили, фазонски челик, т.	394903,6	490097,0	25864,5	35946,8	223,8	351,9	16,4	26,4	Bars, sections, steel, tons
<b>Цеви, шупљи профили од гвожђа, т.</b>	<b>59269,5</b>	<b>103356,8</b>	<b>5300,8</b>	<b>3694,2</b>	<b>79,4</b>	<b>143,0</b>	<b>7,0</b>	<b>5,6</b>	<b>Tubes, pipes and hollow iron profiles, tons</b>
Бакар и производи, т.	25421,1	37666,5	2165,1	2687,7	176,4	277,9	14,4	18,2	Copper and copper products, tons
Алуминијум и производи, т.	94383,7	118023,3	8467,2	7403,8	293,9	398,5	27,3	24,4	Aluminium and aluminium products, tons
Производи од простих метала, т.	34835,1	46824,0	2588,4	2598,1	133,0	209,0	9,5	11,9	Basic metals products, tons
Машине за гуму и пластику, т.	3598,7	4040,3	247,9	200,8	32,9	43,4	2,4	4,7	Rubber and plastic processing machines, tons
<b>Опрема за загревање и хлађење, т.</b>	<b>18974,9</b>	<b>30244,1</b>	<b>1124,7</b>	<b>979,7</b>	<b>143,4</b>	<b>239,2</b>	<b>8,7</b>	<b>10,2</b>	<b>Heating equipment and refrigerators, tons</b>
Пумпе и компресори, т.	9964,3	14095,0	763,3	655,9	105,5	132,9	7,2	7,5	Pumps and compressors, tons
Машине за пуњење боца и газирање пића, т.	568,1	652,6	93,4	12,3	20,8	30,9	3,4	0,4	Bottles fillers, tons
Машине за АОП и јединице, хиљ. ком.	2556,5	3050,0	263,2	254,0	216,5	302,2	21,4	23,4	Automatic data processing machines, thousand of pieces
Делови и прибор машина за АОП, хиљ. ком.	2416,8	3323,2	242,7	187,2	75,8	111,7	7,9	7,3	Parts & accessories for ADP machines, thousand pieces
<b>ТВ пријемници, ком.</b>	<b>509473,0</b>	<b>800908,0</b>	<b>63317,0</b>	<b>61161,0</b>	<b>69,4</b>	<b>130,3</b>	<b>9,9</b>	<b>8,3</b>	<b>Television sets, pieces</b>
Телекомуникациона опрема, т.	3216,7	5130,8	326,9	382,7	230,6	424,3	28,1	29,1	Telecommunication equipment, tons
Аутомобили, путнички, ком.	29282,0	38257,0	1902,0	2683,0	341,3	527,8	25,0	41,0	Passenger cars, pieces
Моторна возила за превоз робе, ком.	12305,0	17339,0	1086,0	1284,0	169,4	267,8	12,0	17,8	Motor vehicles for goods transport, pieces
Аутобуси и тегљачи друмски, ком.	356,0	430,0	5,0	3,0	29,7	61,9	0,6	0,6	Buses and road tractors, pieces
<b>Делови и прибор за моторна возила, хиљ. ком.</b>	<b>11785,9</b>	<b>14322,6</b>	<b>711,6</b>	<b>739,5</b>	<b>87,9</b>	<b>120,9</b>	<b>5,8</b>	<b>7,9</b>	<b>Parts and accessories for motor vehicles, thous, and pieces</b>
Намештај и делови, т.	31416,8	41536,6	2462,3	2620,2	89,8	143,0	6,5	8,9	Furniture and parts, tons
Одећа, т.	20739,6	28150,3	1539,5	1848,0	219,6	360,7	16,8	30,5	Clothes, tons
Обућа, хиљ. пари	16422,1	20299,7	961,0	1340,7	133,2	202,8	11,2	16,2	Footwear, thousands of pairs
Инструменти медицински, т.	2711,1	3177,6	170,9	258,2	59,9	83,7	5,9	8,6	Medical instruments, tons
<b>Мерни контролни инструменти, т.</b>	<b>1868,4</b>	<b>2378,2</b>	<b>140,8</b>	<b>171,5</b>	<b>96,9</b>	<b>136,4</b>	<b>6,9</b>	<b>13,3</b>	<b>Measuring and controlling instruments, tons</b>
Снимљене подлоге, килограм	596081,0	596760,7	33430,9	37172,8	17,3	20,7	0,8	3,3	Recorded media, kilos

**Извоз и увоз према земљама намене/порекла <sup>1) 2)</sup>**  
**Exports and imports by countries of destination/origin <sup>1) 2)</sup>**

млн. USD / mil. USD

	Јануар / January						
	извоз / Exports			увоз / Imports			
	2007	2008	индекс / Index I 2008 I 2007	2007	2008	индекс / Index I 2008 I 2007	
<b>Укупно</b>	<b>542,4</b>	<b>696,0</b>	<b>128,3</b>	<b>1122,6</b>	<b>1505,1</b>	<b>134,1</b>	<b>Total</b>
<b>Европа</b>	<b>522,5</b>	<b>677,1</b>	<b>129,6</b>	<b>937,9</b>	<b>1256,8</b>	<b>134,0</b>	<b>Europe</b>
Руска федерација	20,1	42,4	211,4	226,3	342,2	151,2	Russian Federation
Немачка	63,7	83,6	131,2	104,7	152,3	145,4	Germany
Италија	90,5	97,8	108,1	97,3	120,9	124,2	Italy
Мађарска	16,9	20,7	122,2	44,2	59,7	135,0	Hungary
Француска	21,4	29,3	136,8	30,9	46,0	148,9	France
Словенија	26,8	39,1	145,8	39,4	35,4	89,9	Republic of Slovenia
Бугарска	18,7	13,8	73,7	28,1	43,6	155,4	Bulgaria
Аустрија	20,2	23,8	117,8	36,3	34,7	95,7	Austria
Румунија	14,7	15,9	108,3	33,1	35,8	108,2	Romania
Босна и Херцеговина	51,3	69,6	135,8	22,5	46,3	206,0	Rep. of Bosnia and Herzegovina
Хрватска	18,3	21,0	114,8	25,5	31,6	123,7	Republic of Croatia
Украјина	5,7	17,2	299,1	23,8	31,7	133,0	Ukraine
Турска	3,0	6,0	204,2	21,0	29,9	142,5	Turkey, Republic of
Швајцарска	4,0	5,3	131,7	35,9	12,8	35,8	Switzerland
Пољска	8,5	9,3	109,5	19,9	24,0	120,3	Poland
Чешка Република	7,0	8,5	121,7	17,2	22,6	131,4	Czech Republic
Република Македонија	22,1	32,3	146,0	13,4	21,7	161,9	Republic of Macedonia
Грчка	14,0	15,9	113,6	15,3	19,2	126,0	Greece
Словачка	4,4	10,1	231,3	15,5	18,0	116,1	Slovakia
Република Црна Гора	36,5	61,7	169,2	9,9	22,4	226,3	Republic of Montenegro
Холандија	5,4	11,6	214,4	12,5	18,3	145,5	Netherlands
Шведска	3,3	4,2	127,4	16,7	12,7	76,3	Sweden
Велика Британија	17,9	10,9	61,0	9,8	18,1	184,9	United Kingdom
Белгија	9,5	8,0	84,7	10,7	13,6	127,3	Belgium
Остала Европа	18,6	18,8	101,2	27,8	43,0	154,5	Other Europe
<b>Африка</b>	<b>3,2</b>	<b>2,9</b>	<b>88,9</b>	<b>5,2</b>	<b>8,1</b>	<b>156,2</b>	<b>Africa</b>
Гана	0,0	-	-	1,1	1,4	131,6	Ghana
Јужна Африка	0,0	0,1	217,4	0,9	1,2	142,8	South Africa
Египат	1,6	1,5	95,9	0,9	1,2	130,9	Egypt
Мароко	0,5	0,0	0,0	0,5	1,5	273,4	Morocco
Уганда	-	0,1	-	0,5	0,6	120,1	Uganda
Тунис	0,3	0,0	6,9	0,2	0,6	299,7	Tunisia
Остала Африка	0,8	1,1	142,8	1,1	1,6	143,5	Other Africa
<b>Америка</b>	<b>12,3</b>	<b>5,5</b>	<b>44,9</b>	<b>43,7</b>	<b>50,4</b>	<b>115,2</b>	<b>America</b>
САД	11,3	4,9	43,2	26,4	26,4	100,1	USA
Бразил	0,0	-	-	8,2	9,9	120,9	Brazil
Еквадор	-	-	-	3,0	3,9	133,2	Ecuador
Аргентина	-	0,0	-	1,1	3,8	332,7	Argentina
Канада	0,6	0,2	31,3	1,6	2,3	143,8	Canada
Мексико	0,0	0,0	497,4	1,5	0,8	50,9	Mexico
Остала Америка	0,3	0,3	137,7	1,8	3,1	169,3	Other America
<b>Азија</b>	<b>4,3</b>	<b>10,1</b>	<b>237,8</b>	<b>135,4</b>	<b>189,4</b>	<b>139,8</b>	<b>Asia</b>
Кина	0,2	0,4	168,9	75,0	112,3	149,6	China
Јапан	0,0	0,2	312,3	8,6	14,7	170,9	Japan
Кореја	0,0	0,1	519,0	10,7	8,7	81,7	Korea
Малезија	0,0	0,1	**	5,8	7,8	133,3	Malaysia
Индија	0,2	1,3	557,7	4,4	8,5	191,2	India
Тајланд	0,0	0,0	622,3	3,9	5,1	130,3	Thailand
Вијетнам	0,0	0,0	812,1	3,0	5,1	173,0	Vietnam
Тајван, Кинеска Провинција	0,0	0,1	**	3,9	3,9	99,3	Taiwan, Chinese Province
Индонезија	0,0	0,0	12,9	2,7	3,9	144,4	Indonesia
Грузија	0,0	0,1	112,9	4,9	0,0	0,1	Georgia
Израел	0,4	0,8	199,8	1,9	2,8	142,4	Israel
Туркменистан	-	-	-	2,5	1,9	74,9	Turkmenistan
Остала Азија	3,2	7,0	220,4	7,8	14,6	186,6	Other Asia
<b>Океанија и Поларни регион</b>	<b>0,2</b>	<b>0,4</b>	<b>266,5</b>	<b>0,3</b>	<b>0,3</b>	<b>109,0</b>	<b>Oceania and Polar Regions</b>
Аустралија	0,1	0,4	284,6	0,3	0,2	79,5	Australia
Нови Зеланд	0,0	0,0	198,9	0,0	0,1	577,5	New Zealand
Остала Океанија и Поларни регион	0,0	0,0	0,9	0,0	0,0	11,4	Other Oceania and Polar Regions

<sup>1)</sup> Географске зоне земаља намене/порекла. / Geographic zones of countries of destination/origin.

<sup>2)</sup> Вредност индекса \*\* означава да је тај индекс већи од 1000. / Index value of \*\* indicates that this index is bigger than 1000.

УНУТРАШЊА ТРГОВИНА / DOMESTIC TRADE

**Индекси промета у трговини на мало, по подручјима<sup>1)</sup>**  
**Indices of turnover in retail trade, by areas<sup>1)</sup>**

∅ 2007=100

	Република Србија / Republic of Serbia					
	укупно / Total		централна Србија / Central Serbia		Војводина / Vojvodina	
	текуће цене Current prices	сталне цене Constant prices	текуће цене Current prices	сталне цене Constant prices	текуће цене Current prices	сталне цене Constant prices
2005	(64,1)	(76,1)	(63,0)	(74,5)	(67,1)	(80,6)
2006	(77,5)	(82,0)	(77,1)	(81,3)	(78,6)	(83,9)
2007	100,0	100,0	100,0	100,0	100,0	100,0
∅ I – XII 2006	77,2	81,6	76,0	80,1	80,5	85,9
∅ I – XII 2007	100,0	100,0	100,0	100,0	100,0	100,0
2007 I	75,5	77,9	75,0	77,3	77,0	79,6
II	78,2	81,3	78,3	81,5	77,8	80,8
III	95,7	98,8	95,1	98,1	97,5	100,6
IV	99,1	101,0	99,4	101,3	98,1	100,0
V	98,9	100,7	99,0	100,7	98,6	100,4
VI	100,1	101,0	99,5	100,3	102,0	102,9
VII	99,6	100,1	99,2	99,6	101,1	101,6
VIII	104,9	103,6	104,1	102,9	107,2	105,9
IX	104,5	101,9	104,0	101,6	106,0	102,9
X	113,4	109,7	113,1	109,5	114,4	110,0
XI	108,5	103,3	110,0	105,0	104,1	98,0
XII	121,5	113,6	123,3	115,6	116,3	107,6
2008 I	(95,2)	(87,8)	(97,7)	(90,4)	(87,7)	(80,2)
I 2008 I 2007	(126,0)	(112,7)	(130,3)	(116,9)	(113,9)	(100,8)

<sup>1)</sup> Месечне серије не обухватају промет предузетника. / Monthly series do not include the turnover of entrepreneurs.

**Индекси промета трговине на мало, у текућим ценама, по трговинским делатностима<sup>1)</sup>**  
**Indices of turnover in retail trade by trade activities - current prices<sup>1)</sup>**

∅ 2007=100

	Трговина на мало / Retail trade						
	укупно Total	у неспецијализованим продавницама In non-specialized shops	храном, пићима и дуваном Food, beverages and tobacco	фармацеутским и тоалетним препаратима Pharmaceutical and toilette preparations	осталим новим производима у специјализ. продавницама Other new products in specialized shops	моторним возилима и горивима Motor vehicles and fuels	остала Other
2005	(64,1)	(77,2)	(66,0)	(38,3)	(58,5)	(69,8)	(157,0)
2006	(77,5)	(88,3)	(88,8)	(54,2)	(72,4)	(80,0)	(104,1)
2007	100,0	100,0	100,0	100,0	100,0	100,0	100,0
∅ I – XII 2006	77,2	79,5	74,2	58,4	70,3	94,4	114,2
∅ I – XII 2007	100,0	100,0	100,0	100,0	100,0	100,0	100,0
2007 I	75,5	79,4	83,3	88,4	70,2	67,9	83,5
II	78,2	77,0	78,6	89,1	75,2	77,1	79,7
III	95,7	92,4	93,2	100,0	98,6	93,9	208,8
IV	99,1	98,7	100,6	97,8	97,9	100,9	151,1
V	98,9	98,5	103,7	99,9	101,0	94,3	58,2
VI	100,1	99,4	98,7	100,5	100,5	100,7	109,5
VII	99,6	102,3	98,6	97,2	92,6	107,4	130,2
VIII	104,9	104,7	104,4	96,7	106,5	107,8	65,5
IX	104,5	102,2	100,7	94,8	110,9	105,8	65,2
X	113,4	107,8	108,0	108,5	120,5	115,6	98,0
XI	108,5	106,9	106,7	106,7	103,6	118,1	60,4
XII	121,5	130,8	123,5	120,5	122,4	110,6	90,1
2008 I	(95,2)	(95,7)	(93,7)	(93,0)	(96,0)	(95,4)	(68,8)
I 2008 I 2007	(126,0)	(120,6)	(112,5)	(105,2)	(136,8)	(140,6)	(82,5)

<sup>1)</sup> Месечне серије не обухватају промет предузетника. / Monthly series do not include the turnover of entrepreneurs.

**Десезонирани индекси промета предузећа трговине на мало у сталним ценама - Република Србија**  
**Indices of enterprise turnover in retail trade, seasonally adjusted - constant prices - Republic of Serbia**

	Десезонирани индекси у сталним ценама / Seasonally adjusted indices in constant prices			
	месец / Month			кумулатив <sup>1)</sup> / Cumulative <sup>1)</sup>
	∅ 2007 = 100	претходни месец = 100 Previous month = 100	исти месец претходне године=100 Same month of the previous year=100	исти период претходне год. =100 Same period of the previous year=100
2007 I	93,7	104,9	120,1	120,1
II	99,2	105,9	127,5	123,8
III	97,2	98,0	126,1	124,6
IV	98,1	100,9	126,6	125,1
V	97,1	99,0	120,9	124,2
VI	98,1	101,0	122,5	123,9
VII	99,2	101,1	122,5	123,7
VIII	99,7	100,5	121,7	123,4
IX	100,4	100,7	119,4	123,0
X	101,4	101,0	121,9	122,9
XI	104,0	102,6	122,8	122,9
XII	103,9	99,9	116,3	122,3
2008 I	(106,2)	(102,2)	(113,4)	(113,4)

<sup>1)</sup> Од почетка године до краја посматраног периода. / Year to end of month.

**Индекси продаје и откупа производа пољопривреде, шумарства и рибарства по подручјима**  
**Indices of sales and purchase of agricultural, forestry and fishing products, by areas**

∅2007=100

	Република Србија / Republic of Serbia					
	укупно / Total		централна Србија / Central Serbia		Војводина / Vojvodina	
	текуће цене Current prices	сталне цене Constant prices	текуће цене Current prices	сталне цене Constant prices	текуће цене Current prices	сталне цене Constant prices
2005	75,4	96,1	67,2	84,3	79,8	99,6
2006	98,3	114,7	83,3	92,6	106,2	126,0
2007	100,0	100,0	100,0	100,0	100,0	100,0
∅ I – XII 2006	98,3	114,7	83,3	92,6	106,2	126,0
∅ I – XII 2007	100,0	100,0	100,0	100,0	100,0	100,0
2007 I	50,4	55,6	59,7	62,9	45,5	50,7
II	53,2	59,7	69,6	76,1	44,5	50,2
III	84,2	94,9	92,0	101,1	80,1	91,3
IV	61,9	71,4	66,5	75,1	59,5	68,7
V	51,0	57,9	62,7	71,3	44,8	51,1
VI	120,8	132,9	167,5	184,5	95,9	107,2
VII	143,3	150,6	187,3	199,0	119,8	126,3
VIII	102,8	97,9	121,4	119,7	93,0	85,8
IX	130,5	121,1	107,4	100,8	142,7	129,1
X	168,6	151,6	95,5	86,3	207,6	182,0
XI	101,5	89,5	80,6	71,2	112,7	98,1
XII	131,6	116,5	89,9	79,0	153,9	135,8
2008 I	69,3	60,0	82,1	72,1	62,5	53,3
I 2008	137,5	107,9	137,6	114,8	137,4	105,2
I 2007						

**Индекси продаје и откупа у текућим ценама, по групама производа пољопривреде, шумарства и рибарства**  
**Indices of sales and purchase by groups of agricultural, forestry and fishing products, current prices**

∅ 2007=100

	Укупно <i>Total</i>	Жита <i>Cereals</i>	Индустријско биље <i>Industrial crops</i>	Сточно-крмно биље <i>Fodder crops</i>	Поврће <sup>1)</sup> <i>Vegetables<sup>1)</sup></i>	Семе <i>Seeds</i>	Воће и грожђе <i>Fruit and grapes</i>	Прерађевине воћа и грожђа <sup>2)</sup> <i>Processes fruit and grapes<sup>2)</sup></i>
2005	75,4	55,9	98,1	38,3	67,6	72,6	54,0	61,7
2006	98,3	93,3	113,4	76,8	89,8	123,0	62,4	108,4
2007	100,0	100,0	100,0	100,0	100,0	100,0	100,0	100,0
∅ I – XII 2006	98,3	93,3	113,4	76,8	89,8	123,0	62,4	108,4
∅ I – XII 2007	100,0	100,0	100,0	100,0	100,0	100,0	100,0	100,0
2007 I	50,4	34,4	4,3	9,0	24,4	43,3	7,0	128,6
II	53,2	39,2	5,2	24,9	24,5	103,1	7,7	79,9
III	84,2	45,8	2,5	29,4	67,2	383,0	6,3	55,0
IV	61,9	43,5	3,9	6,9	42,4	167,5	4,2	161,8
V	51,0	39,3	1,6	177,1	86,8	9,8	13,4	152,1
VI	120,8	190,9	21,6	239,2	136,6	15,9	363,4	151,4
VII	143,3	265,1	7,0	149,7	120,2	30,8	417,1	63,0
VIII	102,8	108,4	73,0	306,9	121,5	70,5	190,1	62,7
IX	130,5	76,8	279,0	34,8	184,4	125,7	84,4	54,2
X	168,6	167,1	371,5	128,8	182,1	121,6	49,6	124,3
XI	101,5	111,3	138,5	22,1	104,4	19,2	35,8	121,4
XII	131,6	78,1	292,0	71,2	105,4	109,8	20,9	45,7
2008 I	69,3	51,4	46,3	26,3	31,9	47,3	8,1	71,2
I 2008 I 2007	137,5	149,4	1076,7	292,2	130,7	109,2	115,7	55,3

∅ 2007=100

	Стока <i>Livestock</i>	Живина и јаја <i>Poultry and eggs</i>	Млеко и млечни производи <sup>2)</sup> <i>Milk and dairy products<sup>2)</sup></i>	Кожа, вуна и перје <i>Hides, wool and feathers</i>	Мед и восак <i>Honey and wax</i>	Дрво <i>Wood</i>	Риба <i>Fish</i>	Остали производи <i>Other products</i>
2005	97,5	76,0	70,8	115,6	33,4	76,8	80,0	84,1
2006	109,4	89,4	87,5	133,8	152,4	125,4	84,7	137,4
2007	100,0	100,0	100,0	100,0	100,0	100,0	100,0	100,0
∅ I – XII 2006	109,4	89,4	87,5	133,8	152,4	125,4	84,7	137,4
∅ I – XII 2007	100,0	100,0	100,0	100,0	100,0	100,0	100,0	100,0
2007 I	97,4	98,1	90,3	110,3	89,6	82,0	86,3	40,6
II	87,2	73,1	83,7	87,6	91,8	134,6	74,9	46,7
III	102,1	95,8	92,3	72,0	86,7	247,8	107,2	83,0
IV	97,5	111,5	82,6	85,5	72,1	90,8	62,1	59,9
V	100,8	74,0	93,3	134,9	39,1	40,8	20,8	139,5
VI	84,0	87,2	90,0	104,0	131,7	120,8	46,2	231,3
VII	105,5	77,3	88,7	83,9	79,1	42,3	16,4	190,2
VIII	110,8	113,6	86,8	115,0	209,8	4,6	53,6	92,0
IX	109,8	133,9	100,7	116,6	116,0	97,5	61,6	118,2
X	113,0	117,2	125,1	124,8	173,3	84,8	96,4	89,2
XI	94,9	90,7	124,9	54,0	53,5	66,3	260,0	83,3
XII	97,0	127,5	141,7	111,3	57,6	187,6	314,6	23,1
2008 I	86,3	99,6	139,5	62,5	39,9	151,5	96,2	6,7
I 2008 I 2007	88,6	101,5	154,5	56,7	44,5	184,8	111,5	16,5

<sup>1)</sup> Укључени су кромпир и пасуљ. / *Potatoes and beans included.*

<sup>2)</sup> Домаћа прерада. / *Home processing.*



## УГОСТИТЕЉСТВО И ТУРИЗАМ / CATERING TRADE AND TOURISM

Индекси промета у угоститељству, по подручјима <sup>1)</sup>  
Indices of turnover in catering trade by areas <sup>1)</sup>

∅ 2007=100

	Република Србија / Republic of Serbia					
	укупно / Total		централна Србија / Central Serbia		Војводина / Vojvodina	
	текуће цене Current prices	сталне цене Constant prices	текуће цене Current prices	сталне цене Constant prices	текуће цене Current prices	сталне цене Constant prices
2005	78,5	101,8	78,7	102,3	77,7	99,9
2006	88,3	94,1	88,3	94,1	88,3	93,8
2007	100,0	100,0	100,0	100,0	100,0	100,0
∅ I – XII 2006	86,5	92,3	85,9	91,6	91,0	96,8
∅ I – XII 2007	100,0	100,0	100,0	100,0	100,0	100,0
2007 I	86,5	88,3	88,3	90,1	73,8	75,4
II	79,8	81,5	80,1	81,8	77,1	78,7
III	95,8	97,8	96,0	97,9	94,8	96,8
IV	94,1	95,1	94,1	95,0	93,9	95,4
V	109,6	110,9	107,6	108,8	124,0	125,3
VI	107,6	108,7	106,4	107,5	116,0	116,7
VII	108,2	109,2	105,3	106,4	128,8	129,0
VIII	101,2	102,0	102,2	103,3	93,9	93,9
IX	108,8	107,6	107,3	105,9	119,3	119,3
X	113,4	110,3	114,9	111,7	102,7	99,9
XI	93,7	90,7	94,7	91,6	86,4	84,1
XII	101,3	97,5	103,0	99,4	89,2	85,7
2008 I	(104,5)	(99,7)	(109,2)	(104,6)	(71,4)	(67,3)
I 2008 I 2007	(120,8)	(112,9)	(123,6)	(116,1)	(96,7)	(89,2)

<sup>1)</sup> Месечне серије не обухватају промет предузетника. / Monthly series do not include the turnover of entrepreneurs.Број долазака и ноћења туриста по подручјима  
Number of tourist arrivals and overnight, by areas

1000

	Република Србија / Republic of Serbia											
	укупно / Total				централна Србија / Central Serbia				Војводина / Vojvodina			
	доласци Arrivals		ноћења Overnight stays		доласци Arrivals		ноћења Overnight stays		доласци Arrivals		ноћења Overnight stays	
	свега All	домаћи Domestic	свега All	домаћи Domestic	свега All	домаћи Domestic	свега All	домаћи Domestic	свега All	домаћи Domestic	свега All	домаћи Domestic
2005	1988	1536	6499	5508	1728	1345	5764	4926	260	191	735	582
2006	2006	1538	6593	5577	1739	1348	5869	5019	267	190	724	558
2007	2306	1611	7329	5853	1992	1395	6494	5249	314	216	835	604
∅ I – XII 2006 <sup>1)</sup>	167,2	118,4	549,4	449,3	144,9	103,0	489,1	403,6	22,3	15,4	60,3	45,8
∅ I – XII 2007	192,2	134,2	610,7	487,8	166,0	116,2	541,2	437,4	26,2	18,0	69,5	50,3
2007 I	143	107	539	447	126	95,9	494	414	16,3	11,3	45,1	33,2
II	127	90,0	470	388	111	79,0	424	353	16,3	11,2	46,3	34,4
III	157	111	509	403	135	95,2	446	358	22,4	15,3	62,4	45,4
IV	187	135	554	448	158	114	487	397	28,4	21,1	67,1	51,8
V	253	189	703	576	217	163	621	516	36,6	26,8	82,2	60,5
VI	220	159	692	568	192	141	618	515	27,9	18,0	74,1	52,2
VII	235	159	839	650	209	145	741	589	25,8	14,3	97,7	60,6
VIII	234	158	837	688	210	144	768	641	23,7	14,0	69,5	46,9
IX	210	131	618	467	181	111	541	411	29,5	20,1	76,5	56,0
X	243	174	648	506	202	142	554	433	41,4	31,7	94,1	73,1
XI	146	93,4	446	340	121	76,6	381	292	24,5	16,7	65,0	47,8
XII	151	103	471	371	130	88,0	417	329	21,3	15,4	54,4	41,8
2008 I	144	103	565	464	127	91,6	517	429	17,2	11,4	48,1	35,2
I 2008 I 2007	101,3	96,1	104,9	103,7	100,7	95,4	104,7	103,5	105,5	101,7	106,7	105,8

<sup>1)</sup> Због упоредивости месечних података, у 2006. години туристи из Црне Горе су укључени у стране туристе. / For the sake of comparability, in 2006 foreign tourists include tourists from Montenegro.

**Број долазака и ноћења туриста, по туристичким местима**  
**Number of tourist arrivals and overnight stays by types of tourist resorts**

1000

	Доласци / Arrivals					Ноћења / Nights				
	главни административни центри Main administrative centers	бањска места Spa resorts	планинска места Mountain resorts	остала туристичка места Other tourist resorts	остала места Other resorts	главни административни центри Main administrative centers	бањска места Spa resorts	планинска места Mountain resorts	остала туристичка места Other tourist resorts	остала места Other resorts
2005	713	303	401	508	63,6	1310	2012	1766	1244	167
2006	742	319	392	473	79,8	1312	2184	1743	1168	186
2007	817	384	446	565	94,0	1531	2335	1934	1307	222
∅ I – XII 2006	61,8	26,6	32,7	39,4	6,7	109,3	182,0	145,3	97,3	15,5
∅ I – XII 2007	68,1	32,0	37,2	47,1	7,8	127,6	194,6	161,1	108,9	18,5
2007 I	48,0	18,6	45,8	25,5	4,8	88,6	117,1	254,8	65,3	13,2
II	47,3	11,7	37,7	25,7	4,9	85,3	94,7	211,3	66,6	12,6
III	56,4	23,2	33,6	37,5	6,7	115,7	129,8	150,7	96,9	15,5
IV	64,3	27,5	37,9	49,3	7,6	124,4	167,5	141,9	103,6	17,1
V	75,9	41,3	51,3	76,4	8,6	136,8	201,2	196,4	146,5	21,7
VI	73,8	43,9	38,6	54,8	9,0	131,8	256,7	156,7	126,5	20,2
VII	91,8	47,8	33,1	52,6	9,7	182,7	320,8	172,1	140,6	22,9
VIII	84,3	50,4	35,8	52,8	10,2	135,8	341,0	190,5	144,5	25,6
IX	79,8	38,7	28,7	54,6	8,4	146,0	245,9	90,4	117,0	18,7
X	75,7	43,9	45,6	69,0	9,3	149,6	207,9	135,9	133,2	21,6
XI	62,5	19,8	22,4	34,0	7,1	125,6	140,2	81,4	83,1	15,9
XII	57,6	16,9	35,6	33,3	7,6	108,4	111,9	151,7	82,8	16,6
2008 I	45,5	17,0	45,5	29,8	6,5	87,6	105,7	266,2	89,1	16,6
I 2008 I 2007	94,8	91,8	99,6	116,8	135,9	98,9	90,3	104,5	136,4	125,8

**Десезонирани индекси ноћења туриста – Република Србија**  
**Tourist overnight stays, seasonally adjusted indices – Republic of Serbia**

	Десезонирани индекси / Seasonally adjusted indices								
	месец / Month						кумулатив, <sup>1)</sup> исти период претходне године = 100 Cumulative <sup>1)</sup> , same period of the previous year=100		
	∅ 2007=100			исти месец претходне године = 100 Same month of the previous year = 100					
	укупно Total	домаћи Domestic	страни Foreign	укупно Total	домаћи Domestic	страни Foreign	укупно Total	домаћи Domestic	страни Foreign
2007 I	99,1	99,6	93,2	111,2	108,3	116,8	111,2	108,3	116,8
II	98,6	101,0	95,6	119,5	117,3	126,6	115,2	112,6	121,6
III	100,9	101,5	100,0	115,8	113,0	130,7	115,4	112,8	124,6
IV	99,9	101,2	95,8	119,2	119,5	121,3	116,4	114,4	123,8
V	99,5	101,4	94,4	111,9	113,8	106,8	115,4	114,3	120,0
VI	98,6	98,9	96,3	110,8	108,7	115,3	114,6	113,3	119,2
VII	105,1	102,2	115,8	118,1	112,1	157,3	115,2	113,1	124,2
VIII	100,1	99,9	98,4	106,7	103,9	116,9	114,0	111,9	123,3
IX	98,7	97,6	96,8	102,4	98,6	114,3	112,6	110,3	122,2
X	95,3	94,9	104,3	110,3	105,0	127,7	112,4	109,8	122,8
XI	98,1	97,5	101,0	99,2	96,2	121,4	111,1	108,4	122,6
XII	104,5	103,3	103,2	107,9	103,9	121,0	110,8	108,0	122,5
2008 I	105,8	106,1	101,3	106,8	106,5	108,7	106,8	106,5	108,7

<sup>1)</sup> Од почетка године до краја посматраног периода. / Year to end of month.

## САОБРАЋАЈ, СКЛАДИШТЕЊЕ И ВЕЗЕ / TRANSPORT, STORAGE AND COMMUNICATIONS

Индекс физичког обима услуга  
Index of physical volume of services

∅ 2006=100

	Саобраћај – укупно / Transport – total								Поштанске активности и телекомуникације Post activities and telecommunications		
	укупно <sup>1)</sup> Total	копнени саобраћај / Land transport					речни inland Waterway transport	ваздушни Air transport	свега <sup>2)</sup> All	поштанске активности Post activities	телекомуникације Telecommunications
		свега All	железнички Railway transport	друмски <sup>3)</sup> Road transport	градски <sup>3)</sup> Urban transport	цевоводни Pipeline transport					
2005	90,6	87,1	85,3	87,5	86,7	93,6	98,9	97,5	57,1	92,9	56,3
2006	100,0	100,0	100,0	100,0	100,0	100,0	100,0	100,0	100,0	100,0	100,0
2007	102,3	98,3	107,0	92,4	100,4	97,4	92,9	110,7	143,4	102,2	144,3
2005 4. квартал / quarter	87,9	93,2	90,4	91,6	93,7	115,2	119,0	75,7	65,3	101,0	64,5
2006 1. квартал / quarter	87,4	98,2	87,0	98,9	99,8	131,4	71,8	66,0	84,3	101,0	84,0
2006 2. квартал / quarter	98,3	99,5	103,4	97,7	103,2	76,6	88,4	96,4	97,5	96,3	97,6
2006 3. квартал / quarter	118,6	101,3	109,1	107,4	91,4	71,2	132,6	153,9	105,8	94,9	106,0
2006 4. квартал / quarter	95,6	101,1	100,4	95,9	105,6	120,9	107,1	83,7	112,3	107,9	112,4
2007 1. квартал / quarter	87,1	93,6	106,8	79,2	100,0	117,3	99,9	73,1	110,0	102,6	110,2
2007 2. квартал / quarter	101,2	98,9	107,6	95,9	101,6	71,0	107,0	105,7	131,8	98,2	132,5
2007 3. квартал / quarter	123,9	98,6	111,1	100,6	90,9	69,9	91,1	177,5	152,2	95,2	153,4
2007 4. квартал / quarter	97,1	102,3	102,5	93,7	109,3	131,3	88,4	86,7	179,6	112,6	181,1
1-4. квартал / quarter 2007	102,3	98,3	107,0	92,4	100,4	97,4	96,6	110,7	143,4	102,2	144,3
1-4. квартал / quarter 2006											

∅ 2006=100

	Путнички саобраћај / Passenger transport						Теретни саобраћај / Freight transport						
	укупно Total	копнени саобраћај / Land transport				ваздушни Air transport	укупно Total	копнени саобраћај / Land transport				Речни inland Waterway transport	ваздушни Air transport
		свега All	железнички Railway transport	друмски Road transport	градски Urban transport			свега All	железнички Railway transport	друмски Road transport	цевоводни Pipeline transport		
2005	92,0	88,2	104,5	88,0	86,7	97,4	85,9	84,8	82,3	85,2	93,6	98,9	108,7
2006	100,0	100,0	100,0	100,0	100,0	100,0	100,0	100,0	100,0	100,0	100,0	100,0	100,0
2007	99,0	90,4	100,7	81,3	100,4	111,0	113,1	114,7	108,0	145,6	97,4	92,9	83,9
2005 4. квартал / quarter	85,1	92,1	85,4	91,4	93,7	75,4	97,2	95,6	91,2	93,0	115,2	119,0	117,5
2006 1. квартал / quarter	85,1	98,9	74,3	100,3	99,8	65,7	95,3	96,8	89,0	92,3	131,4	71,8	99,0
2006 2. квартал / quarter	98,3	99,7	105,3	96,3	103,2	96,4	98,4	99,0	103,1	104,5	76,6	88,4	98,5
2006 3. квартал / quarter	124,0	102,5	131,6	108,8	91,4	154,3	100,8	98,8	105,6	100,7	71,2	132,6	105,3
2006 4. квартал / quarter	92,6	99,0	88,9	94,6	105,6	83,6	105,4	105,4	102,3	102,5	120,9	107,1	97,2
2007 1. квартал / quarter	79,5	84,2	71,3	72,6	100,0	72,8	112,1	112,9	112,4	111,1	117,3	99,9	106,8
2007 2. квартал / quarter	97,5	91,5	98,2	82,6	101,6	105,9	113,6	114,3	109,1	160,3	71,0	107,0	86,4
2007 3. квартал / quarter	128,2	92,3	148,0	88,5	90,9	178,4	109,8	111,6	105,3	159,1	69,9	91,1	58,0
2007 4. квартал / quarter	90,8	93,7	85,4	81,7	109,3	86,7	117,8	120,0	105,2	151,9	131,3	88,4	84,6
1-4. квартал / quarter 2007	99,0	90,4	100,7	81,3	100,4	111,0	113,3	114,7	108,0	145,6	97,4	96,6	83,9
1-4. квартал / quarter 2006													

<sup>1)</sup> Индекси су израчунати на бази пондерисаних путничких и тонских километара.

Indices calculated on the basis of weighted passenger and ton-kilometers.

<sup>2)</sup> Индекси су израчунати на бази пондерисаних поштанских и телекомуникационих услуга. Није укључен Vip mobile d.o.o. mobilni operater

Indices calculated on the basis of post activities and telecommunication services. Exclude Vip mobile d.o.o. mobile operator

<sup>3)</sup> Индекс је делимично повећан због промене обухвата извештајних јединица.

Index is partly increased due to increased coverage.

**Превоз путника, по гранама саобраћаја**  
**Passenger transport by modes of transport**

	Превезени путници, хилг. / Passengers transported, thous.					Путнички километри, мил. / Passenger kilometers, mill.				
	укупно Total	копнени саобраћај Land transport			ваздушни Air transport	укупно Total	копнени саобраћај Land transport			ваздушни Air Transport
		свега All	железнички Railway transport	друмски <sup>1)</sup> Road transport			свега All	железнички Railway transport	друмски <sup>1)</sup> Road transport	
2005	89019	87897	6492	81405	1122	6754	5536	715	4821	1218
2006	92128	90912	6445	84467	1216	7416	6163	684	5479	1253
2007	84691	83385	6024	77361	1306	6534	5146	689	4457	1388
2005 4. квартал / quarter	22869	22647	1445	21202	222	1633	1398	146	1252	236
2006 1. квартал / quarter	24554	24353	1378	22975	201	1706	1501	127	1374	206
2006 2. квартал / quarter	22514	22214	1792	20422	300	1801	1499	180	1319	302
2006 3. квартал / quarter	21622	21154	1760	19394	468	2199	1716	225	1491	483
2006 4. квартал / quarter	23438	23191	1515	21676	247	1709	1447	152	1295	262
2007 1. квартал / quarter	19534	19321	1340	17981	213	1344	1116	122	994	228
2007 2. квартал / quarter	21328	21010	1563	19447	318	1630	1299	168	1131	331
2007 3. квартал / quarter	21575	21058	1703	19355	517	2024	1466	253	1213	558
2007 4. квартал / quarter	22254	21996	1418	20578	258	1536	1265	146	1119	271
<u>1-4. квартал / quarter 2007</u>	91,9	91,7	93,5	91,6	107,4	88,1	83,5	100,7	81,3	110,8
1-4. квартал / quarter 2006										

**Превоз путника у градском саобраћају**  
**Passengers in urban public transport**

1000

	Укупно <sup>1)</sup> Total	Друмским превозним средствима / By road utilities				Приградском железницом Via suburban railways
		свега All	трамвајима By trams	тролејбусима By trolleybuses	аутобусима <sup>2)</sup> By buses	
2005	784016	777053	98252	51963	626838	6963
2006	903907	896304	94235	55390	746679	7603
2007	907854	903979	95728	55316	752935	3875
2005 4. квартал / quarter	211760	209842	25891	14523	169428	1918
2006 1. квартал / quarter	225531	223756	21923	13277	188556	1775
2006 2. квартал / quarter	233118	231108	24422	13999	192687	2010
2006 3. квартал / quarter	206634	204961	21937	12955	170069	1673
2006 4. квартал / quarter	238624	236479	25953	15159	195367	2145
2007 1. квартал / quarter	225896	224847	23479	14193	187175	1049
2007 2. квартал / quarter	229648	228614	24134	14297	190183	1034
2007 3. квартал / quarter	205378	204574	21947	12311	170316	804
2007 4. квартал / quarter	246932	245944	26168	14515	205261	988
<u>1-4. квартал / quarter 2007</u>	100,4	100,9	101,6	99,9	100,8	51,0
1-4. квартал / quarter 2006						

<sup>1)</sup> Индекс је делимично повећан због промене обухвата извештајних јединица.  
Index is partly increased due to in creased coverage.

<sup>2)</sup> Од јануара 2006, укључен је превоз путника приватних превозника. / From January 2006, passenger transport by private transport agencies is included.

<sup>3)</sup> Податак је делимично смањен због измена у методологији. / Data is partly decreased due to methodology changes.

**Превоз робе, по гранама саобраћаја**  
**Freight transport, by modes of transport**

	Превезена роба, хиљ. т / Goods transported, thous. t							Тонски километри, мил. / Ton kilometers, mill.						
	укупно Total	копнени саобраћај Land transport				саобр. унутр. плов. пут. Inland water- way transport	вазду- шни Air trans- port	укупно Total	копнени саобраћај Land transport				саобр. унутр. плов. пут. Inland water- way transport	вазду- шни Air trans- port
		свега All	желез- нички Railway transport	друм- ски <sup>1)</sup> Road transport	цево- водни Pipeline transport				свега All	же- лез- нички Rail- way trans- port	друм- ски <sup>1)</sup> Road trans- port	цево- водни Pipe- line trans- port		
2005	28268	21903	12568	3156	6179	6360	4,94	6830	5202	3481	679	1042	1622	5,94
2006	29801	23955	14139	3710	6106	5841	4,69	7786	6141	4232	797	1112	1640	5,47
2007	30198	24816	15049	4464	5303	5378	4,08	8402	6813	4570	1161	1082	1584	4,59
2005 4. квартал / quarter	8216	6301	3483	972	1846	1913	1,36	1960	1471	965	185	320	488	1,61
2006 1. квартал / quarter	6453	5623	3282	591	1751	828	1,16	1787	1491	942	184	365	294	1,35
2006 2. квартал / quarter	6981	5723	3484	929	1310	1257	1,18	1876	1512	1091	208	213	363	1,35
2006 3. квартал / quarter	7854	5900	3655	1031	1215	1953	1,21	2061	1516	1117	201	198	544	1,44
2006 4. квартал / quarter	8511	6707	3718	1159	1830	1803	1,14	2063	1622	1082	204	336	439	1,33
2007 1. квартал / quarter	7887	6584	3999	882	1703	1302	1,33	2147	1736	1189	221	326	410	1,46
2007 2. квартал / quarter	7633	6227	3831	1229	1167	1405	1,18	2110	1671	1154	320	197	438	1,18
2007 3. квартал / quarter	7122	5872	3621	1128	1123	1249	0,68	2000	1625	1114	317	194	374	0,79
2007 4. квартал / quarter	7556	6133	3598	1225	1310	1422	0,89	2144	1781	1113	303	365	362	1,16
1-4. квартал / quarter 2007	101,3	103,6	106,4	120,3	86,8	92,1	87,0	107,9	110,9	108,0	145,7	97,3	96,6	83,9
1-4. квартал / quarter 2006														

**Услуге у ваздушном саобраћају**  
**Services in air transport**

1000

	Обим промета путника / Volume of passenger transport							
	укупно Total	унутрашњи - отпутовали Domestic, departed	међународни / International			од тога: страним авионима By international airlines		
			свега All	отпутовали Departed	приспели Arrived	свега All	отпутовали Departed	приспели Arrived
2005	1235	229	1006	500	506	592	302	290
2006	1330	117	1213	600	613	825	417	408
2007	1355	0,0	1355	676	679	1202	604	598
2005 4. квартал / quarter	256	44	212	104	108	137	69	68
2006 <sup>2)</sup> 1. квартал / quarter	226	42	184	95	89	128	67	61
2006 2. квартал / quarter	328	65	263	127	136	181	90	91
2006 3. квартал / quarter	521	10	511	253	258	286	145	141
2006 4. квартал / quarter	255	0,0	255	125	130	230	115	115
2007 1. квартал / quarter	222	0,0	222	112	110	228	117	111
2007 2. квартал / quarter	329	0,0	329	164	165	306	154	152
2007 3. квартал / quarter	534	0,0	534	267	267	382	191	191
2007 4. квартал / quarter	270	0,0	270	133	137	286	142	144
1-4. квартал / quarter 2007	101,9	0,0	111,7	112,7	110,8	145,7	144,8	146,6
1-4. квартал / quarter 2006								

<sup>1)</sup> Индекс је делимично повећан због промене обухвата извештајних јединица. / Index is partly increased due to in creased coverage.

<sup>2)</sup> Од јула 2006, промет са аеродромима у Црној Гори, укључен је у међународни промет. / From July 2006, air transport from Montenegro is included in international traffic.

**Претовар терета**  
**Cargo handling**

1000

	2005	2006	2007	2005	2006				2007				1-4. квартал quarter 2007	
				4. квартал 4 <sup>th</sup> quarter	1. квартал 1 <sup>st</sup> quarter	2. квартал 2 <sup>nd</sup> quarter	3. квартал 3 <sup>rd</sup> quarter	4. квартал 4 <sup>th</sup> quarter	1. квартал 1 <sup>st</sup> quarter	2. квартал 2 <sup>nd</sup> quarter	3. квартал 3 <sup>rd</sup> quarter	4. квартал 4 <sup>th</sup> quarter	1-4. квартал quarter 2006	
Претоварене тоне	4281	5722	5484	1499	952	1726	1282	1762	1386	1388	1121	1589	95,8	Tons handled
Тона операције, t	6352	8430	8054	2119	1547	2378	1971	2534	2108	2143	1769	2034	95,5	Tons of operation, t
Од тога: Механизацијом	4007	5021	4991	1303	793	1510	1079	1639	1243	1258	990	1500	99,4	There of: by mechanical equipment

**Услуге у робном саобраћају**  
**Services in goods transport**

хиљ. тона / thous. tons

	2005	2006	2007	2005	2006				2007				1-4. квартал quarter 2007	
				4. квартал 4 <sup>th</sup> quarter	1. квартал 1 <sup>st</sup> quarter	2. квартал 2 <sup>nd</sup> quarter	3. квартал 3 <sup>rd</sup> quarter	4. квартал 4 <sup>th</sup> quarter	1. квартал 1 <sup>st</sup> quarter	2. квартал 2 <sup>nd</sup> quarter	3. квартал 3 <sup>rd</sup> quarter	4. квартал 4 <sup>th</sup> quarter	1-4. квартал quarter 2006	
Железнички саобраћај														Railway transport
Обим промета	9015	9607	9930	2529	2343	2336	2407	2521	2686	2539	2346	2359	103,4	Traffic volume
Унутрашњи	4152	3788	3755	1145	912	946	1013	917	1089	945	839	882	99,1	Inland traffic
Извоз	2090	2424	2553	619	631	566	554	673	674	651	617	611	105,3	Exports
Увоз	2773	3395	3622	765	800	824	840	931	923	943	890	866	106,7	Imports
Транзит	3553	4534	5120	954	939	1148	1251	1196	1313	1293	1275	1239	112,9	Transit
Саобраћај унутрашњим пловним пут.														Inland waterway transport
Обим промета	9887	9421	10237	2996	1403	2159	2801	3058	2456	2700	2414	2667	108,7	Traffic volume
Унутрашњи	5159	4573	4277	1562	562	976	1533	1502	1007	1108	987	1175	93,5	Inland traffic
Извоз	1179	1472	1698	338	256	310	501	405	442	361	527	368	115,4	Exports
Увоз	3549	3376	4262	1096	585	873	767	1151	1007	1231	900	1124	126,3	Imports
Транзит	4400	4513	5490	1191	767	1102	1505	1139	1332	1307	1414	1437	121,7	Transit
Цевоводни транспорт														Pipeline transport
Обим промета	5893	5833	5817	1751	1647	1253	1173	1760	1628	1126	1211	1852	99,7	Traffic volume
Унутрашњи	1061	1100	1042	259	274	305	263	258	252	252	271	267	94,8	Inland traffic
Извоз	-	-	-	-	-	-	-	-	-	-	-	-	-	Exports
Увоз	4832	4733	4775	1492	1373	948	911	1501	1376	874	940	1585	100,9	Imports
Транзит	286	273	237	95	104	57	41	71	75	41	36	85	86,5	Transit

### Улаз/излаз друмских моторних возила у Републику Србију Road motor vehicles entered/left the Republic of Serbia

	Путничка возила / Passenger vehicles <sup>1)</sup>						Теретна возила / Trucks and lorries <sup>2)</sup>		
	путнички аутомобили Passenger cars		аутобуси Buses		мотоцикли Motorcycles		извоз Exports	увоз Imports	транзит Transit
	улаз Entered	излаз Left	улаз Entered	излаз Left	улаз Entered	излаз Left			
2005	3996892	3751768	145133	145869	2735	3001	249253	229017	469243
2006	4092271	3857291	134561	134716	2503	2593	355784	276096	573881
2007	4979302	4724776	147614	147163	3575	3741	414438	308891	377494
2005 4. квартал / quarter	916630	844151	33485	33362	363	492	72146	67117	138508
2006 1. квартал / quarter	703090	727521	28048	28391	131	193	69972	55264	122243
2. квартал / quarter	1019480	982153	35060	35488	917	1034	87896	71474	144649
3. квартал / quarter	1439229	1319695	43416	43262	1388	856	99746	71849	145843
4. квартал / quarter	930472	827922	28037	29575	67	510	98170	77509	161146
2007 1. квартал / quarter	878930	886841	26699	26525	173	206	84284	66643	87172
2. квартал / quarter	1104150	1043176	36133	36154	1130	1170	109424	78966	95793
3. квартал / quarter	1880823	1739346	49751	50003	2027	2090	111787	79979	94199
4. квартал / quarter	1115399	1055413	35031	34481	245	275	108943	83303	100330
<u>1-4. квартал / quarter 2007</u>									
1-4. квартал / quarter 2006	121,7	122,5	109,6	107,3	142,8	133,7	116,3	112,0	65,7

<sup>1)</sup> Подаци о међународном промету у друмском саобраћају преузети су од Управе царина.  
Data on international traffic in road transport were taken over from the Customs Administration.

<sup>2)</sup> Од 2006. укључена је и билатерална размена са Црном Гором.  
From 2006 on, the bilateral trade with Montenegro is also included.

### Поштанске активности и телекомуникације Post activities and telecommunications

	Поштанске активности Post activities			Телекомуникације / Telecommunications						
	писмо-носне пошиљке, мил. Letter mail, millions	пакети, хиљ. Parcels, thous.	услуге платног промета, хиљ. ком. Payment operations, thous. unit	фиксна мрежа - импулси, мил. Fixed telephone network-impulses, millions			мобилна мрежа, мин. хиљ. Mobile telephone network, min. thous.			Јупак мрежа, кило- сегмент мил. Yu-pack system, kiloseqm. Million
				свега All	унутра- шњи Inland traffic	међуна- родни International traffic	свега All	аналогна мрежа Analogue network	дигитална мрежа Digital network	
2005	225	1193	124011	74469	58711	15758	1187179	352	1186827	175
2006	262	1476	124805	75669	60475	15194	2600339	180	2600159	39
2007	272	924	128785	73073	57350	15723	4066872	-	4066872	18
2005 4. квартал / quarter	66	368	31750	19098	15109	3989	359555	78	359477	25
2006 1. квартал / quarter	65	580	30987	18602	14822	3780	522172	90	522082	14
2. квартал / quarter	62	371	30335	18392	14687	3705	634794	49	634745	13
3. квартал / quarter	60	253	30790	19244	15350	3894	696488	41	696447	6
4. квартал / quarter	75	272	32693	19431	15616	3815	746885	0,0	746885	6
2007 1. квартал / quarter	70	237	31633	17917	14469	3448	741898	-	741898	5
2. квартал / quarter	64	221	31505	18309	14479	3830	920032	-	920032	7
3. квартал / quarter	60	204	31254	18769	14168	4601	1086832	-	1086832	3
4. квартал / quarter	78	262	34393	18078	14234	3844	1318110	-	1318110	3
<u>1-4. квартал / quarter 2007</u>										
1-4. квартал / quarter 2006	103,5	62,6	103,2	96,6	94,8	103,5	156,4	-	156,4	46,6

ЦЕНЕ / PRICES

**Индекси цена**  
**Price indices**

	Цене на мало / <i>Indices of retail prices</i>			Трошкови живота <i>Consumer prices</i>	Цене произвођача индустријских производа <i>Indices of producer prices of manufactured goods</i>
	укупно <i>Total</i>	робе <i>Goods</i>	услуге <i>Services</i>		

Претходни месец = 100 / Previous month = 100

2007 I	100,4	100,5	100,0	100,5	100,5
II	100,1	99,3	102,3	99,8	100,0
III	100,8	100,7	100,8	100,4	100,6
IV	100,9	101,2	100,1	100,8	100,8
V	101,4	101,6	101,0	101,6	102,4
VI	100,6	100,8	100,2	100,4	100,7
VII	100,6	100,4	101,2	99,7	99,9
VIII	101,2	101,5	100,3	103,0	100,7
IX	100,8	101,1	100,0	101,8	100,8
X	100,6	100,8	100,1	100,5	100,8
XI	101,1	101,4	100,3	101,6	101,2
XII	101,3	101,7	100,3	101,5	101,0
2008 I	100,9	101,2	100,3	100,8	102,6

Исти месец претходне године = 100 / Corresponding month of the previous year = 100

2007 I	106,5	106,8	106,0	105,8	106,2
II	105,2	104,1	108,1	104,4	105,1
III	105,6	104,5	108,4	104,2	105,1
IV	104,6	103,3	108,3	103,4	103,7
V	104,4	103,1	108,1	103,1	104,5
VI	105,1	104,0	108,1	103,5	104,9
VII	105,9	104,6	109,1	104,1	104,2
VIII	106,3	105,5	108,5	106,9	104,9
IX	107,4	107,3	107,9	108,9	106,1
X	108,5	108,8	107,7	109,8	107,3
XI	108,8	109,7	106,4	110,4	108,4
XII	110,1	111,4	106,5	111,9	109,8
2008 I	110,7	112,2	106,8	112,3	111,0

Исти период претходне године = 100 / Corresponding period of the previous year = 100

2007 I	106,5	106,8	106,0	105,8	106,2
I - II	105,8	105,4	107,0	105,1	105,6
I - III	105,8	105,1	107,5	104,8	105,5
I - IV	105,5	104,6	107,7	104,4	105,0
I - V	105,3	104,3	107,8	104,2	104,9
I - VI	105,2	104,3	107,8	104,0	104,9
I - VII	105,3	104,3	108,0	104,0	104,8
I - VIII	105,5	104,5	108,1	104,4	104,8
I - IX	105,7	104,8	108,1	104,9	105,0
I - X	106,0	105,2	108,0	105,4	105,2
I - XI	106,2	105,6	107,9	105,9	105,5
I - XII	106,8	106,5	107,7	107,0	105,9
2008 I	110,7	112,2	106,8	112,3	111,0



**Индекси трошкова живота**  
**Consumer price indices**

Ø 2007=100

	Укупно <i>Total</i>	Исхрана <i>Food</i>	Дуван и пиће <i>Tobacco and bever- ages</i>	Одећа и обућа <i>Clothes and footwear</i>	Стано- вање <i>Dwell- ing costs</i>	Стан <i>Dwell- ing rent</i>	Огрев и освет- љење <i>Fuel and light</i>	Покућ- ство <i>House- hold furnishi- ngs</i>	Хигијена <i>Hygiene</i>	Култура и образо- вање <i>Culture and educa- tion</i>	Саобра- ћај и ПТТ <i>Transport and PTT services</i>	Роба <i>Goods</i>	Услуге <i>Services</i>
2005	83,6	84,3	75,1	85,8	82,6	84,1	80,0	95,5	83,9	84,8	86,8	83,5	84,3
2006	93,5	93,0	86,1	95,5	93,3	94,5	91,9	99,4	93,5	93,9	98,3	93,3	94,4
2007	100,0	100,0	100,0	100,0	100,0	100,0	100,0	100,0	100,0	100,0	100,0	100,0	100,0
2007 I	96,4	96,3	96,3	98,9	95,2	96,4	94,0	100,0	96,3	96,5	97,1	96,4	96,5
II	96,2	95,8	96,4	98,3	96,6	99,0	95,4	100,2	95,4	96,4	95,5	95,8	98,7
III	96,5	95,8	97,2	98,4	96,8	99,3	95,5	100,1	95,9	96,9	97,1	96,1	99,2
IV	97,3	96,8	97,4	99,0	96,8	99,5	95,5	99,9	96,5	97,0	98,9	96,9	99,3
V	98,9	98,3	97,6	99,4	101,6	99,9	102,4	99,9	97,0	98,1	98,3	98,7	99,8
VI	99,2	97,3	100,7	99,7	101,7	100,2	102,3	100,1	100,7	98,2	99,6	99,1	99,9
VII	98,9	95,7	100,7	99,8	101,8	100,7	102,4	100,1	102,0	99,1	101,2	98,6	100,7
VIII	101,9	102,2	101,3	99,7	101,9	100,8	102,6	99,9	102,7	103,1	101,5	102,1	101,0
IX	103,7	106,6	101,6	99,8	101,7	100,9	102,3	99,9	103,2	103,3	101,1	104,2	100,8
X	104,2	107,1	102,9	101,1	101,8	101,0	102,4	99,9	103,3	103,3	101,6	104,7	100,9
XI	105,8	110,4	102,6	102,6	102,0	101,2	102,6	100,0	103,2	103,4	102,9	106,6	101,2
XII	107,4	113,0	105,2	103,1	102,1	101,2	102,8	100,1	103,7	103,4	104,5	108,3	101,5
2008 I	108,3	114,3	105,4	103,4	102,2	101,1	102,9	100,2	103,7	103,4	106,5	109,3	101,8
I 2008 I 2007	112,3	118,8	109,4	104,5	107,3	104,8	109,4	100,2	107,7	107,1	109,8	109,7	109,7

**Индекси цена индустријских производа у трговини на велико**  
**Индекси цена угоститељских услуга**  
**Price indices of manufactured products in wholesale trade**  
**Price indices of catering services**

Ø 2007=100

	Трговина на велико / Wholesale trade				Угоститељске услуге / Catering services				
	укупно <i>Total</i>	индустријски прехранбени производи <i>Manufactured food products</i>	алкохолна пића <i>Alcoholic drinks</i>	индустријски непрехранбени производи <i>Manufactured non-food products</i>	Укупно <i>Total</i>	храна <i>Food</i>	алкохолна пића <i>Alcoholic drinks</i>	безалкохолна пића <i>Non-alcoholic drinks</i>	пrenoишта <i>Overnights stays</i>
2005	88,6	87,2	87,4	89,1	77,1	76,2	75,6	73,6	84,6
2006	96,6	97,9	94,3	96,3	93,8	94,3	90,6	89,9	98,5
2007	100,0	100,0	100,0	100,0	100,0	100,0	100,0	100,0	100,0
2007 I	98,9	104,9	106,4	96,8	98,0	98,2	96,6	96,2	99,8
II	98,0	102,3	103,1	96,4	97,9	98,1	96,5	96,2	100,0
III	98,4	102,1	100,2	97,2	98,0	98,1	96,8	96,5	100,0
IV	99,3	101,8	100,3	98,6	98,9	98,7	98,5	98,5	100,2
V	98,1	95,7	96,9	98,8	98,9	98,5	98,9	98,7	100,2
VI	98,7	95,4	96,6	99,7	99,0	98,5	98,9	98,7	101,1
VII	99,7	96,1	96,1	100,9	99,1	98,7	99,7	99,1	100,3
VIII	100,7	97,0	97,4	101,9	99,2	99,0	99,7	99,1	99,3
IX	100,9	98,8	98,9	101,7	101,1	100,9	102,4	102,0	99,8
X	101,3	99,6	99,6	101,8	102,8	103,4	103,7	104,4	99,1
XI	102,5	101,9	101,9	102,6	103,3	103,7	104,1	104,9	100,2
XII	103,6	104,4	102,5	103,5	103,8	104,3	104,2	105,7	100,2
2008 I	105,0	106,8	102,2	104,7	104,8	104,9	105,3	106,8	102,0
I 2008 I 2007	106,2	101,8	96,1	108,2	106,9	106,8	109,0	111,0	102,2

**Индекси цена на мало**  
**Indices of retail prices**

	2005 2004	2006 2005	2007 2006	Ø 2007=100					
				2007					
				I	II	III	IV	V	VI
<b>УКУПНО</b>	<b>116,5</b>	<b>112,7</b>	<b>106,8</b>	<b>96,1</b>	<b>96,2</b>	<b>96,9</b>	<b>97,8</b>	<b>99,2</b>	<b>99,8</b>
РОБА	114,9	112,4	106,5	96,3	95,5	96,2	97,4	98,9	99,7
Пољопривредни производи	125,3	117,7	116,0	98,3	98,4	99,3	105,3	111,3	102,3
Свеже поврће	123,8	134,4	123,3	97,8	98,3	99,9	109,8	120,2	103,2
Свеже воће	131,3	109,4	105,4	93,4	94,4	96,1	101,7	105,6	107,4
Свежа риба	116,4	110,4	100,4	98,7	99,1	98,9	98,0	98,8	99,6
Јаја	124,7	90,7	122,1	107,6	104,8	101,9	98,1	95,0	89,4
Индустријски производи	114,5	112,2	106,0	96,1	95,4	96,1	96,9	98,3	99,5
Индустријски прехранбени производи	117,4	111,2	105,5	96,7	96,5	96,5	96,5	96,4	96,5
Производи од жита	101,0	105,2	112,5	92,0	92,8	93,2	93,2	93,3	93,5
Прерађено и конзервирано поврће	112,8	114,9	108,4	98,1	98,2	98,3	98,8	98,0	98,6
Прерађено и конзервирано воће	109,1	112,8	103,6	97,7	97,3	97,3	97,7	97,8	98,5
Свеже месо	131,6	100,0	98,4	98,8	96,5	95,2	94,4	93,4	92,9
Прерађено и конзервирано месо	126,4	113,9	99,2	100,2	100,0	99,3	98,7	98,9	98,8
Прерађена и конзервирана риба	120,0	119,5	103,8	100,3	99,4	100,0	99,6	99,8	100,0
Млеко свеже и прерађено	117,0	111,2	112,4	92,5	92,9	93,5	94,0	94,1	94,7
Масноћа	121,4	117,2	97,3	96,1	93,8	93,0	92,5	92,5	91,8
Остали прехранбени производи	120,9	116,8	105,4	99,5	99,6	99,9	100,2	100,1	100,1
Пића	111,1	108,0	105,3	98,1	98,1	98,6	99,0	99,3	99,7
Алкохолна пића	110,6	112,4	106,8	97,6	97,6	98,1	98,6	98,8	99,6
Безалкохолна пића	112,0	101,5	102,7	99,1	99,1	99,5	99,8	100,2	100,0
Дуван	110,5	123,1	127,6	94,7	94,7	95,9	95,9	95,9	101,3
Индустријски непрехрамбени производи	113,8	112,3	104,5	95,8	94,6	95,6	97,1	99,3	100,8
Текстилни производи	107,9	107,5	103,8	98,6	98,9	98,9	99,2	99,4	99,7
Вунице и конци	116,6	111,2	114,0	91,7	91,9	101,6	101,6	101,7	101,8
Вунене тканине	107,9	106,1	102,2	99,6	99,6	100,0	100,2	99,9	99,9
Памучне тканине	109,9	104,7	101,2	99,6	99,6	99,5	99,5	99,7	99,9
Остале (свилене) тканине	112,7	103,4	101,0	99,2	99,3	99,3	99,2	99,2	100,4
Текстилна одећа	105,3	109,0	105,0	98,4	98,6	98,6	98,8	99,1	99,5
Трикотажна одећа	118,2	103,1	102,5	98,9	98,9	98,4	99,0	99,0	99,0
Рубље	106,5	106,4	100,1	99,7	99,7	99,8	99,8	99,9	100,2
Чарапе	104,8	109,0	103,6	98,6	99,1	99,4	100,1	99,8	99,9
Конфекција за домаћинство	118,1	109,6	102,6	99,6	99,7	99,4	99,4	100,1	99,9
Покривачи за под	108,5	105,3	107,3	96,6	98,8	98,8	98,7	100,0	100,0
Обућа	110,1	115,2	106,5	99,2	97,4	97,7	98,6	99,7	100,1
Кожна галантерија	109,0	107,5	107,2	97,2	97,6	97,6	97,9	98,6	100,1
Осветљење и огрев	107,7	114,6	109,9	92,2	91,6	92,0	92,7	103,0	103,6
Намештај	111,0	102,3	99,8	100,0	100,8	101,1	100,5	99,9	99,7
Електрични апарати	102,7	102,5	97,5	101,4	101,1	100,4	100,3	100,0	99,9
Предмети за домаћинство	119,5	108,5	102,3	99,3	98,9	98,8	98,8	100,4	100,4
Посуђе и прибор	105,8	105,9	103,2	97,9	98,1	98,2	98,3	98,7	100,6
Средства за хигијену	116,1	111,3	106,1	95,6	93,8	94,7	95,5	96,4	101,0
Лекови и остало за негу здравља	105,6	113,7	110,0	96,9	97,2	96,9	97,2	97,2	100,8
Средства за образовање, културу и разоноду	110,7	107,7	103,3	98,7	98,4	98,4	98,4	98,5	98,6
Саобраћајна средства	109,0	113,5	99,6	100,7	101,0	102,6	102,6	102,5	102,5
Делови за саобраћајна средства	122,0	109,5	102,5	98,1	98,2	98,2	97,7	99,0	98,9
Течна горива и мазива	129,1	118,3	99,4	93,9	89,7	93,5	98,5	96,4	99,2
Грађевински материјал	117,9	109,5	106,3	97,4	97,2	97,6	99,1	99,9	100,8
Средства рада и материјал за репродукцију у пољопривреди	122,4	106,2	105,6	96,7	96,8	97,0	97,7	101,2	101,1
Пољопривредни алати и справе	115,6	100,7	101,8	98,6	98,7	98,8	99,4	100,9	100,9
Хемијска средства за заштиту биља	126,9	109,4	107,6	95,7	95,9	96,2	96,9	101,4	101,2
УСЛУГЕ	120,7	113,3	107,7	95,7	98,0	98,7	98,8	99,8	99,9
Занатске и личне услуге	116,3	108,7	103,7	98,6	99,0	99,5	99,7	99,7	99,9
Комуналне услуге	129,8	116,7	109,6	92,9	99,1	99,7	99,7	100,2	100,4
Услуге за образовање и културу	123,4	111,5	107,3	94,5	94,8	100,3	100,8	100,7	100,8
Саобраћајне и ПТТ услуге	115,9	112,8	105,6	98,9	99,0	99,5	99,5	99,5	99,6
Саобраћајне услуге	136,5	120,4	105,5	98,3	98,5	98,4	98,4	98,4	98,7
ПТТ услуге	98,7	104,1	105,7	99,7	99,7	100,9	100,9	100,9	100,8
Осигурање имовине и друго	126,2	101,5	101,9	99,4	99,8	99,8	99,8	99,8	99,8
Уплате за обданиште, ђачки и студентски дом	114,8	121,1	124,0	86,7	87,3	87,3	87,2	99,3	99,4

**Индекси цена на мало**  
**Indices of retail prices**

Ø 2007=100							I 2008 I 2007	
2007						2008		
VII	VIII	IX	X	XI	XII	I		
<b>100,4</b>	<b>101,5</b>	<b>102,3</b>	<b>102,9</b>	<b>104,1</b>	<b>105,4</b>	<b>106,4</b>	<b>110,7</b>	<b>TOTAL</b>
100,1	101,6	102,7	103,5	105,0	106,7	108,0	112,2	GOODS
95,9	106,5	109,1	107,2	115,1	119,3	124,5	126,7	Agricultural products
96,3	110,3	113,9	110,1	123,4	128,6	138,5	141,6	Fresh vegetables
99,2	108,4	106,9	104,5	107,2	108,8	109,7	117,4	Fresh fruit
99,4	99,7	100,3	100,9	101,9	104,5	104,2	105,6	Fresh fish
85,1	91,3	99,4	103,8	105,7	111,9	110,2	102,4	Eggs
100,3	101,3	102,4	103,3	104,4	106,1	107,1	111,4	Manufactured products
96,6	99,4	103,3	105,0	107,0	109,5	110,3	114,1	Manufactured food products
93,5	96,6	107,8	111,7	114,4	117,5	122,2	132,8	Cereal products
99,5	99,8	100,2	100,8	103,4	106,5	106,7	108,8	Vegetables, processed and tinned
98,4	99,8	102,1	103,3	104,5	105,4	107,6	110,1	Fruit, processed and tinned
93,0	107,2	108,9	108,4	107,5	104,4	102,9	104,1	Fresh meat
98,4	98,2	100,5	101,4	103,0	102,9	102,5	102,3	Meat, processed and tinned
100,2	100,8	99,0	99,8	100,2	101,0	101,1	100,8	Fish, processed and tinned
94,9	98,5	103,8	107,9	113,4	120,0	121,2	131,1	Milk, fresh and processed
91,7	97,5	106,3	107,7	110,4	125,6	125,1	130,2	Fats
100,4	100,0	99,9	100,0	100,1	100,4	100,3	100,8	Other food products
99,7	100,6	101,4	102,2	101,4	101,9	102,5	104,4	Beverages
99,3	100,6	101,8	102,7	102,3	103,2	103,3	105,9	Alcoholic drinks
100,3	100,7	100,7	101,2	99,7	99,8	101,0	101,9	Non-alcoholic drinks
101,3	101,6	101,6	103,8	103,8	109,7	109,7	115,8	Tobacco
102,0	102,3	102,1	102,5	103,6	104,5	105,8	110,4	Manufactured non-food products
99,9	99,7	99,7	100,8	102,4	103,0	103,1	104,6	Textile products
101,9	101,5	101,6	101,6	101,6	99,3	99,3	108,3	Woollen yarns and threads
100,1	100,1	100,1	100,0	100,2	100,2	100,2	100,6	Woollen fabrics
99,6	99,5	100,5	100,8	101,0	100,9	101,0	101,5	Cotton fabrics
100,7	100,7	100,5	100,5	100,5	100,5	100,7	101,5	Other (silk) fabrics
99,9	99,6	99,8	101,5	102,8	103,7	103,7	105,4	Textile clothes
98,5	97,2	97,2	99,0	106,8	107,7	108,1	109,2	Knitwear
100,4	100,1	99,7	99,9	100,8	100,9	100,6	101,0	Underwear (textile and knitted)
100,0	99,9	100,7	100,5	101,0	101,0	102,0	103,4	Hosiery
100,0	100,0	100,3	100,6	100,6	100,5	100,4	100,8	Ready made clothes for household use
101,1	101,5	100,9	100,9	100,8	102,0	102,0	105,6	Floor coverings
100,1	100,3	100,1	101,3	102,4	102,8	103,5	104,3	Footwear
101,8	101,7	101,8	101,8	102,3	102,0	102,6	105,6	Leather fancy goods
104,2	104,0	103,7	103,9	104,3	104,8	105,4	114,3	Light and fuel
99,6	99,6	99,6	99,5	99,6	99,7	99,7	99,7	Furniture
99,7	99,8	99,7	99,4	99,4	99,2	99,4	98,0	Electrical appliances
99,9	99,6	99,9	100,6	101,6	101,8	101,7	102,4	Articles for household use
100,7	100,7	101,0	101,5	101,3	102,2	102,2	104,4	Household utensils
102,9	103,4	104,1	104,2	104,1	104,2	104,2	108,9	Hygienic articles
101,3	102,4	102,4	102,4	102,4	102,9	103,0	106,4	Medicines and other parapharmaceuticals
98,8	101,3	102,0	102,0	102,2	102,4	102,3	103,7	Items for education, culture and entertainment
98,2	98,2	96,1	98,2	98,2	99,3	99,3	98,6	Vehicles
99,4	100,0	100,9	101,4	102,2	106,3	106,3	108,4	Parts for vehicles
103,3	103,9	102,8	103,7	106,9	109,2	114,2	121,6	Liquid fuels and lubricants
101,7	101,3	101,8	101,0	101,0	101,1	101,3	104,0	Construction materials
100,4	100,3	101,2	101,9	101,8	102,4	102,7	106,2	Capital goods and intermediate goods in agriculture
100,8	100,5	100,5	100,3	100,3	100,4	100,5	101,9	Agricultural tools and implements
100,3	100,2	101,6	102,8	102,7	103,5	103,9	108,6	Chemicals for plant Protection
101,1	101,3	101,3	101,4	101,7	101,9	102,2	106,8	SERVICES
100,1	100,1	100,4	100,6	101,2	101,5	101,6	103,1	Handicrafts and personal services
100,7	101,2	101,3	101,4	101,6	101,9	102,1	110,0	Public utility services
100,8	101,0	101,1	101,3	101,5	102,2	102,3	108,2	Services for education and culture
100,9	100,9	100,5	100,5	100,6	100,8	101,3	102,5	Transport and PTT services
101,3	101,3	101,5	101,5	101,7	102,2	103,0	104,9	Transport services
100,5	100,5	99,1	99,1	99,1	99,1	99,1	99,4	PTT services
99,8	99,8	100,2	100,6	100,6	100,6	100,8	101,4	Property and other insurance
107,2	108,0	108,8	108,9	109,6	109,7	109,7	126,6	Payments for kindergartens pupils and students hostels

**Индекси цена произвођача**  
**Indices of producers prices**

	2005 2004	2006 2005	2007 2006	Ø 2007=100					
				2007					
				I	II	III	IV	V	VI
<b>УКУПНО</b>	<b>114,2</b>	<b>113,3</b>	<b>105,9</b>	<b>96,5</b>	<b>96,7</b>	<b>97,2</b>	<b>97,6</b>	<b>99,6</b>	<b>100,2</b>
Енергија	125,2	119,2	108,2	92,6	92,7	93,9	94,7	101,0	102,3
Интермедијарни производи	108,8	114,0	107,4	97,1	97,1	97,8	98,7	99,4	99,8
Капитални производи	111,3	112,5	98,8	103,0	102,3	101,9	102,0	100,3	100,5
Трајни производи	114,7	104,1	101,2	101,1	101,2	101,6	101,3	101,2	99,5
Нетрајни производи	111,7	108,9	104,7	97,8	98,2	98,1	97,9	98,1	98,5
<b>ВАЂЕЊЕ РУДА И КАМЕНА</b>	<b>116,2</b>	<b>117,3</b>	<b>100,0</b>	<b>99,8</b>	<b>99,9</b>	<b>100,4</b>	<b>99,1</b>	<b>99,6</b>	<b>100,6</b>
Вађење енергетских сировина	117,1	118,5	99,1	100,7	100,4	100,9	99,2	99,7	100,4
Вађење каменог угља, лигнита и тресета	102,0	128,6	115,3	95,6	95,6	95,6	95,6	96,0	96,0
Вађење сирове нафте и гаса, услуге	137,3	113,6	87,1	104,5	104,0	104,8	101,9	102,5	103,7
Вађење осталих сировина и материјала	112,5	108,9	106,3	93,3	96,6	97,4	98,0	98,6	101,9
Вађење руда метала	103,6	101,9	105,9	87,2	96,4	91,0	90,9	92,5	105,4
Вађење осталих руда и камена	114,8	110,8	106,4	95,4	96,7	99,6	100,4	100,7	100,7
<b>ПРЕРАЂИВАЧКА ИНДУСТРИЈА</b>	<b>114,7</b>	<b>112,0</b>	<b>105,1</b>	<b>97,1</b>	<b>97,2</b>	<b>97,7</b>	<b>98,4</b>	<b>98,7</b>	<b>99,4</b>
Производња прехранбених производа, пића и дувана	109,5	109,3	105,7	96,6	97,2	97,1	96,8	97,1	97,6
Производња прехранбених производа и пића	109,6	108,9	106,6	97,1	97,1	97,0	96,7	97,0	97,5
Производња дуванских производа	108,6	118,3	95,6	90,9	97,9	97,9	97,9	97,9	97,9
Производња текстила и текстилних производа	108,4	109,5	101,8	99,6	100,3	100,7	99,9	100,1	99,7
Производња текстилних предива и тканина	109,7	107,5	98,9	100,5	100,5	101,0	99,8	99,8	99,8
Производња одевних предмета и крзна	106,8	113,4	108,4	97,4	99,9	100,1	100,3	100,9	99,5
Прерада коже и производња предмета од коже	103,4	102,0	101,6	99,4	99,3	99,5	99,5	99,5	99,5
Производња предмета од коже и обуће	103,4	102,0	101,6	99,4	99,3	99,5	99,5	99,5	99,5
Прерада дрвета и производи од дрвета	112,2	106,0	102,2	103,0	103,0	99,9	99,0	98,9	98,8
Производи од дрвета, плуте и сл.	112,2	106,0	102,2	103,0	103,0	99,9	99,0	98,9	98,8
Производња папира, издавање и штампање	105,9	104,5	105,7	99,6	99,5	99,1	99,4	100,0	100,1
Производња целулозе, папира и производа од папира	104,7	105,2	100,9	99,8	99,6	98,4	98,5	99,1	99,3
Издавање, штампање и репродукција	106,8	104,1	108,3	99,5	99,5	99,5	99,8	100,5	100,5
Производња кокса и деривата нафте	155,7	128,9	107,8	84,5	84,5	89,4	93,5	96,1	100,5
Производња хемијских производа и влакана	114,5	110,0	107,3	96,4	96,1	98,9	98,9	99,5	99,8
Производња хемикалија и хемијских производа	114,5	110,0	107,3	96,4	96,1	98,9	98,9	99,5	99,8
Производња производа од гуме и пластичних маса	110,2	112,6	98,7	99,8	99,8	99,7	99,7	99,7	99,8
Производња производа од осталих неметалних минерала	109,6	112,8	108,3	97,9	98,7	98,9	99,5	100,0	100,1
Производња основних метала и стандардних металних производа	113,6	120,0	103,2	98,7	98,5	98,4	100,1	100,5	100,7
Производња основних метала	120,3	134,7	103,3	95,7	94,9	94,6	101,6	101,9	102,3
Производња стандардних металних производа осим машина и уређаја	109,4	112,3	103,2	99,6	99,6	99,6	99,6	100,1	100,2
Производња машина и уређаја, остала	114,4	109,9	100,8	100,2	100,0	100,1	99,6	99,6	100,0
Производња електричних и оптичких уређаја	108,7	123,5	103,8	100,2	100,1	100,1	102,1	102,3	102,0
Производња канцеларијских и рачунских машина	...	...	97,6	102,8	102,8	102,8	102,8	102,8	102,8
Производња осталих електричних машина и апарата	110,6	134,8	116,7	95,8	95,7	95,9	101,6	102,0	102,7
Производња радио, ТВ и комуникационе опреме	...	111,0	93,5	102,8	102,8	102,8	103,0	103,8	98,6
Производња прецизних и оптичких инструмената	105,1	116,8	100,0	100,4	99,8	99,1	100,0	100,0	100,0

**Индекси цена произвођача**  
**Indices of producers prices**

Ø 2007=100							I 2008 I 2007	
2007						2008		
VII	VIII	IX	X	XI	XII	I		
<b>100,1</b>	<b>100,7</b>	<b>101,5</b>	<b>102,2</b>	<b>103,3</b>	<b>104,4</b>	<b>107,1</b>	<b>111,0</b>	<b>TOTAL</b>
102,1	103,3	102,8	103,7	105,1	105,7	113,0	122,0	Energy
100,1	101,0	101,5	102,1	102,4	102,9	104,0	107,1	Intermediate products
98,3	98,4	98,3	98,2	98,4	98,3	98,4	95,5	Capital goods
99,3	99,5	99,8	98,9	98,2	98,2	98,2	97,1	Durable goods
98,7	98,5	101,1	102,2	104,3	106,5	107,1	109,5	Non-durable goods
99,4	98,9	98,6	101,9	100,3	101,6	130,5	130,8	MINING AD QUARRYING
99,1	98,4	98,1	101,8	99,9	101,4	134,5	133,6	Mining and quarrying of energy commodities
96,2	96,3	96,8	112,2	112,1	112,1	112,2	117,4	Mining of coal and lignite and extraction of peat
101,2	99,9	99,1	94,2	90,9	93,4	151,0	144,5	Extraction of crude oil and gas, service activities
101,9	102,3	102,3	102,3	102,7	102,7	102,4	109,8	Mining of other raw materials
105,4	105,7	105,7	105,7	107,1	107,1	106,0	121,6	Mining of metal ores
100,7	101,2	101,2	101,2	101,2	101,2	101,2	106,1	Other mining and quarrying
99,4	100,1	101,2	101,9	103,6	105,4	105,9	109,1	MANUFACTURING
97,8	98,1	102,1	104,1	106,4	109,3	110,3	114,2	Manufacture of food products, beverages and tobacco
97,4	97,8	102,0	104,1	106,5	109,7	110,6	113,9	Manufacture of food products and beverages
102,2	102,2	102,2	104,4	104,4	104,4	107,2	117,9	Manufacture of tobacco products
99,8	100,3	100,3	99,6	99,6	100,0	100,0	100,4	Manufacture of textiles and textile products
100,0	100,0	100,0	99,4	99,5	99,6	99,6	99,1	Manufacture of textile yarns and fabrics
99,5	100,9	100,9	99,8	99,8	101,0	101,0	103,7	Manufacture of clothes and fur
99,5	99,5	101,1	101,1	101,1	101,1	101,1	101,7	Manufacture of leather and leather products
99,5	99,5	101,1	101,1	101,1	101,1	101,1	101,7	Manufacture of leather and leather products, footwear
98,2	100,7	97,6	98,4	101,7	100,7	100,7	97,8	Manufacture of wood and wood products
98,2	100,7	97,6	98,4	101,7	100,7	100,7	97,8	Manufacture of wood and products of wood and cork
100,3	100,2	100,4	100,2	100,2	101,0	101,1	101,5	Manufacture of paper, publishing and printing
99,7	100,1	100,6	100,8	100,9	103,2	103,4	103,6	Manufacture of pulp, paper and paper products
100,6	100,2	100,2	99,9	99,9	99,9	99,9	100,4	Publishing, printing and reproduction
101,4	106,6	104,5	105,6	113,3	120,1	118,5	140,2	Manufacture of coke and oil derivatives
100,9	101,0	101,5	101,4	102,9	102,7	103,7	107,6	Manufacture of chemical products and fabrics
100,9	101,0	101,5	101,4	102,9	102,7	103,7	107,6	Manufacture of chemicals and chemical products
100,1	100,3	100,3	100,3	100,3	100,3	100,3	100,5	Manufacture of rubber and plastic products
100,7	100,7	100,8	100,5	101,1	101,1	103,7	105,9	Manufacture of other mineral products
100,3	100,4	100,5	100,4	100,0	101,6	102,0	103,3	Manufacture of basic metals and fabricated metal
100,5	101,0	101,2	100,9	99,5	105,9	105,5	110,2	Manufacture of basic metals
100,2	100,2	100,2	100,2	100,2	100,2	100,9	101,3	Manufacture of fabricated metal products, except machinery and equipment
99,8	99,8	100,3	100,3	100,3	100,1	100,1	99,9	Manufacture of machinery and equipment, other
99,1	99,7	98,9	98,8	98,5	98,2	98,2	98,0	Manufacture of electrical and optical equipment
97,2	97,2	97,2	97,2	97,2	97,2	97,2	94,6	Manufacture of office and calculating
103,1	103,4	101,1	100,7	99,4	98,6	98,1	102,4	Manufacture of other electrical machinery and appliances
94,3	98,3	98,2	98,2	99,0	98,2	99,5	96,8	Manufacture of radio, TV and communication equipment
99,9	99,9	99,7	99,7	100,3	101,1	101,1	100,7	Manufacture of precision and optical instruments

**Индекси цена произвођача (наставак)**  
**Indices of producers prices (continued)**

	2005 2004	2006 2005	2007 2006	Ø 2007=100					
				2007					
				I	II	III	IV	V	VI
Производња саобраћајних средстава	110,7	113,3	100,5	108,3	105,9	104,6	104,8	96,5	97,6
Производња моторних возила, приколица и полуприколица	110,5	115,4	102,5	101,0	101,0	99,0	99,1	99,1	100,5
Производња осталих саобраћајних средстава	111,3	102,9	93,4	134,6	123,3	124,6	125,4	87,0	87,5
Прерађивачка индустрија, остала	116,7	102,9	99,0	100,6	100,6	100,5	100,5	100,4	100,4
Производња намештаја и разноврсних производа	116,7	102,9	99,0	100,6	100,6	100,5	100,5	100,4	100,4
<b>ПРОИЗВОДЊА ЕЛЕКТРИЧНЕ ЕНЕРГИЈЕ, ГАСА И ВОДЕ</b>	109,9	117,2	112,3	92,6	92,8	92,9	93,2	103,7	103,9
Производња електричне енергије, гаса и воде	109,9	117,2	112,3	92,6	92,8	92,9	93,2	103,7	103,9
Производња електричне енергије, гаса и топле воде	109,9	117,3	113,0	92,2	92,3	92,3	92,4	104,1	104,2
Пречишћавање и дистрибуција воде	...	116,7	107,1	96,0	97,3	97,3	99,8	100,7	100,7
<b>Изабране групе производа</b>									
Пољопривредне машине	127,3	115,7	98,1	101,1	99,6	99,8	99,9	100,0	99,9
Хемијска средства за пољопривреду	120,7	115,7	102,7	98,8	98,8	99,8	97,9	97,9	97,9
Елементи и материјал за уграђивање у грађевинарству	110,6	114,6	105,5	98,4	98,5	98,7	99,0	99,5	100,1
Друмска саобраћајна средства	108,9	115,3	102,9	100,0	99,9	100,0	100,0	98,7	101,0
Течна горива и мазива	163,3	130,9	108,6	81,9	81,9	94,3	96,6	98,8	100,9
<b>ПОЉОПРИВРЕДА И РИБАРСТВО</b>	115,6	109,2	116,7	90,7	89,2	88,8	86,7	88,1	90,9
Продаја из производње предузећа	115,9	105,9	114,6	91,2	90,3	89,7	88,4	88,4	91,4
Откуп од приватних газдинстава	115,3	112,3	118,6	90,2	88,2	87,9	85,1	87,8	90,4
<b>ПОЉОПРИВРЕДА</b>	115,6	109,2	116,9	90,7	89,1	88,7	86,6	87,8	90,6
Продаја из производње предузећа	115,8	105,9	115,0	91,2	90,1	89,6	88,1	87,9	90,8
Откуп од приватних газдинстава	115,3	112,3	118,6	90,2	88,1	87,9	85,1	87,8	90,4
Ратарство	107,3	116,1	134,8	85,4	84,8	85,3	84,7	90,2	87,9
Продаја из производње предузећа	105,8	113,8	136,4	83,8	85,5	85,4	85,4	90,8	89,4
Откуп од приватних газдинстава	109,0	118,6	133,0	87,2	84,1	85,3	84,0	89,6	86,3
Воћарство и виноградарство	97,9	131,2	139,4	79,5	80,8	78,6	79,2	80,6	92,1
Продаја из производње предузећа	130,1	109,1	122,6	93,7	95,7	90,1	92,0	96,6	82,5
Откуп од приватних газдинстава	83,4	141,1	147,0	73,1	74,2	73,4	73,5	73,4	96,4
Сточарство	125,5	100,1	99,8	96,4	93,5	92,8	89,0	87,4	91,9
Продаја из производње предузећа	122,8	99,9	98,6	95,9	92,4	92,2	89,1	84,1	92,6
Откуп од приватних газдинстава	128,2	100,2	100,9	97,0	94,6	93,4	88,9	90,4	91,2
Домаћа прерада	93,4	99,8	112,8	100,4	98,0	99,5	99,6	100,1	100,0
Продаја из производње предузећа	80,2	100,3	101,4	101,5	99,1	99,2	100,3	99,9	99,7
Откуп од приватних газдинстава	130,8	98,6	145,1	97,2	97,2	95,0	100,2	97,8	100,7
<b>РИБАРСТВО</b>	110,1	101,8	99,4	96,9	100,1	97,9	100,4	103,1	108,3
<b>Изабране групе производа</b>									
Жита	97,6	119,5	138,8	86,5	88,5	88,8	86,8	90,0	89,2
Пшеница	105,3	119,9	126,7	91,8	93,7	94,8	92,4	94,4	90,7
Кукуруз	80,0	120,4	167,0	77,9	80,3	78,3	77,9	84,2	85,2
Индустријско биље	118,9	109,2	132,0	81,3	79,2	76,9	79,6	80,2	80,2
Поврће	137,9	107,0	130,5	98,4	98,4	144,5	138,3	309,9	191,9
Кромпир	92,9	173,7	107,5	126,0	95,1	99,4	78,7	70,7	83,8
Пасуљ	124,6	102,0	119,4	80,2	84,5	94,5	91,9	88,8	92,6
Сточно крмно биље	89,3	101,7	130,2	62,9	71,4	97,5	96,4	92,2	97,8
Воће	95,0	133,4	141,5	80,2	81,8	79,1	79,9	81,5	95,1
Стока	131,8	94,6	90,9	99,5	95,9	94,9	90,5	89,0	95,2
Говеда	135,8	109,8	91,8	105,9	106,3	103,7	103,1	101,7	100,2
Свиње	129,9	85,8	90,3	95,9	90,1	90,0	83,3	81,8	92,5
Живина и јаја	109,3	120,7	115,6	96,7	90,1	87,5	80,5	71,4	78,1
Млеко и млечни производи	113,0	108,0	119,6	87,7	87,8	88,4	86,9	87,4	86,4
Сирова кожа	140,7	135,7	98,4	104,4	99,9	105,5	108,2	101,2	109,8
Алкохолна пића	80,1	100,4	114,7	101,7	98,2	100,5	100,6	99,9	100,0

**Индекси цена произвођача (наставак)**  
**Indices of producers prices (continued)**

Ø 2007=100							I 2008 I 2007	
2007						2008		
VII	VIII	IX	X	XI	XII	I		
98,3	97,3	97,1	96,5	96,7	96,5	96,5	89,1	Manufacture of transport equipment
101,2	100,0	100,1	99,5	99,6	100,0	100,0	99,0	Manufacture of motor vehicles, trailers and semi trailers
87,9	87,4	86,3	86,0	86,2	83,8	83,8	62,3	Manufacture of other transport equipment
100,4	100,5	100,5	99,3	98,2	98,2	98,2	97,6	Manufacturing, other
100,4	100,5	100,5	99,3	98,2	98,2	98,2	97,6	Manufacture of furniture and miscellaneous products
103,8	104,1	104,1	103,8	103,8	101,4	101,1	109,2	ELECTRICITY, GAS AND WATER SUPPLY
103,8	104,1	104,1	103,8	103,8	101,4	101,1	109,2	Electricity, gas and water
104,1	104,4	104,5	104,1	104,0	101,4	101,0	109,5	Supply
101,2	101,2	101,2	101,2	101,2	102,0	102,0	106,3	Electricity, gas and hot water supply
								Purification and distribution of Water
								Selected groups of products
99,8	99,8	99,8	100,2	100,2	99,9	99,9	98,8	Agricultural machinery
100,1	101,3	102,1	101,9	101,7	101,7	101,7	102,9	Agricultural chemicals
100,4	100,9	100,8	100,7	101,6	101,4	102,3	104,0	Construction elements and material
102,1	100,2	100,2	99,1	99,4	99,6	99,6	99,6	Road transport vehicles
103,0	106,4	103,7	103,7	110,5	118,4	116,0	141,6	Liquid fuels and lubricants
95,1	105,1	107,7	111,2	113,4	113,0	115,6	127,4	AGRICULTURE AND FISHING
95,5	105,1	110,1	111,0	113,2	112,4	115,5	126,6	Sales from own production range
94,7	105,1	105,4	111,4	113,6	113,5	115,7	128,3	Purchase from private holdings
94,8	105,0	107,7	111,2	113,6	113,1	115,8	127,7	AGRICULTURE
94,9	104,9	110,0	111,0	113,7	112,6	115,9	127,1	Sales from own production range
94,7	105,1	105,4	111,4	113,6	113,5	115,7	128,3	Purchase from private holdings
88,6	101,7	103,8	115,2	118,6	119,3	122,5	143,4	Crop farming
88,8	99,7	104,2	115,7	119,8	121,5	124,0	148,0	Sales from own production range
88,3	103,8	103,5	114,7	117,3	116,9	120,9	138,7	Purchase from private holdings
105,8	96,1	94,0	95,4	99,6	99,6	100,5	126,4	Fruit growing and viticulture
113,2	93,6	86,1	89,2	104,6	103,9	107,1	114,2	Sales from own production range
102,5	97,3	97,6	98,1	97,3	97,8	97,5	133,4	Purchase from private holdings
101,7	118,1	114,7	109,1	106,0	101,0	114,7	118,9	Livestock breeding
100,8	116,1	117,6	111,8	109,2	101,6	111,7	116,5	Sales from own production range
102,8	120,2	111,5	106,1	102,5	100,4	117,6	121,3	Purchase from private holdings
98,2	98,5	99,9	102,2	102,0	103,1	101,2	100,9	Home processing
98,8	98,6	99,5	99,9	99,9	100,4	100,3	98,9	Sales from own production range
96,5	98,3	101,0	108,9	107,9	110,8	103,8	106,7	Purchase from private holdings
110,0	105,1	106,7	105,4	96,9	102,0	99,6	102,8	FISHING
								Selected groups of products
94,1	105,8	107,4	128,3	133,4	136,4	146,1	168,9	Cereals
94,4	106,7	107,9	135,7	143,9	146,2	155,5	169,4	Wheat
90,6	104,1	106,1	115,0	116,1	116,2	126,6	162,5	Maize
80,2	96,1	100,4	100,6	101,1	97,4	92,2	113,4	Industrial crops
120,4	91,1	103,0	95,8	123,1	111,8	119,0	120,9	Vegetables
84,4	122,1	92,9	106,7	117,7	147,3	160,3	127,2	Potatoes
85,8	87,5	116,2	113,3	116,6	114,8	128,0	159,6	Beans
99,3	98,1	95,2	137,8	103,5	117,2	109,8	174,6	Fodder crops
111,1	96,3	97,6	98,8	98,0	98,1	99,1	123,5	Fruit
101,7	118,1	114,7	109,1	106,0	101,0	105,6	106,1	Livestock
101,7	99,8	99,5	96,7	97,3	95,2	98,1	92,6	Cattle
101,8	128,6	123,5	116,2	111,0	104,3	109,9	114,6	Pigs
85,1	102,9	132,1	100,4	107,8	112,6	120,5	124,5	Poultry and eggs
86,6	87,6	104,4	123,8	136,2	141,6	139,1	158,6	Milk and dairy products
103,4	104,4	95,9	96,0	83,3	95,2	77,0	73,8	Raw skin
97,9	97,9	99,6	100,6	100,2	100,7	97,7	96,1	Alcoholic drinks

**Просечне цене на мало, фебруар 2008 - градови**  
**Average retail prices, February 2008 - towns**

	Јед. мере <i>Unit of measure</i>	Република Србија <i>Republic of Serbia</i>	Београд <i>Belgrade</i>	Ваљево <i>Valjevo</i>	Зајечар <i>Zajecar</i>	Крагујевац <i>Kragujevac</i>	Краљево <i>Kraljevo</i>	Лесковац <i>Leskovac</i>	Ниш <i>Nis</i>
<b>ПРЕХРАМБЕНИ ПРОИЗВОДИ</b>									
Пиринач	kg	82,26	81,55	71,27	73,44	100,23	79,30	65,50	84,34
Бело брашно	kg	48,62	46,98	42,70	46,84	53,50	47,00	49,26	48,60
Полубели хлеб	kg	50,31	...	52,00	56,00	50,00	40,00	55,00	...
Макарони	kg	99,37	94,25	93,00	94,53	90,45	85,28	95,40	93,27
Кекс	kg	170,57	179,79	191,33	161,99	153,95	178,85	124,95	169,66
Свеж шаран	kg	247,25	250,00	230,00	280,00	250,00	235,00	242,00	240,00
Јунеће месо	kg	334,57	367,10	308,23	329,16	340,90	299,50	320,00	348,00
Свињско месо	kg	288,85	312,46	310,73	288,75	278,60	310,00	338,20	326,00
Заклано пиле	kg	198,18	200,41	199,95	171,75	186,60	185,00	218,40	252,00
Сува свињска ребра	kg	254,90	260,02	236,30	249,65	284,48	170,30	251,17	263,27
Сува сланина	kg	463,06	711,30	348,60	321,14	344,98	315,52	245,00	338,27
Салама шункарица	kg	407,70	419,80	381,27	419,11	468,98	488,02	311,40	403,27
Месни доручак	kg	454,13	453,35	457,33	406,13	476,50	463,09	530,38	435,11
Виршле	kg	318,16	315,36	367,07	337,24	244,48	416,33	206,33	271,26
Домаћа свињска маст	kg	78,00	75,19	79,90	79,75	85,95	52,05	60,80	70,28
Јестиво уље	kg	114,36	111,61	116,33	113,96	113,38	117,25	111,30	112,83
Маргарин	kg	174,19	164,75	173,07	165,85	172,98	161,66	218,39	167,48
Млеко, кравље	l	56,56	60,58	59,27	51,50	49,45	59,00	41,20	42,00
Домаћи сир	kg	204,71	204,13	253,60	234,00	175,00	130,00	200,00	205,00
Маслац	kg	604,21	599,08	682,13	575,33	498,00	644,00	620,60	613,47
Качкаваљ	kg	656,18	649,55	657,80	585,84	583,98	682,90	571,80	664,90
Јаја, кокошја	ком.	8,67	8,71	9,35	9,25	8,92	8,30	8,22	8,25
Кромпир	kg	37,76	41,69	35,30	37,50	31,65	37,50	31,20	41,67
Пасуљ	kg	169,29	188,54	149,30	145,00	175,13	160,00	148,13	131,67
Црни лук	kg	50,72	56,99	45,30	45,00	43,63	49,50	44,90	50,00
Шаргарепа	kg	58,64	61,70	55,97	60,00	54,97	50,00	53,62	50,00
Јабуре	kg	58,81	60,23	57,63	58,00	63,32	52,50	45,90	41,67
Лимун	kg	138,09	141,36	142,63	133,50	128,32	147,50	139,90	81,67
Шећер	kg	56,12	52,73	63,53	58,06	55,83	55,95	50,20	57,53
Џем	kg	218,36	208,01	229,64	190,03	180,94	232,42	181,75	171,59
Чоколада	kg	656,17	641,75	722,67	654,98	684,75	620,85	631,98	609,80
Кафа, пржена, у зрну	kg	559,21	550,38	563,33	549,34	575,00	598,00	523,58	528,10
Кухињска со	kg	26,70	27,66	26,60	27,04	31,23	27,60	23,38	24,10
Вино	l	114,99	115,99	122,93	91,94	106,23	131,30	110,80	104,24
Ракија љута	l	356,26	360,41	344,93	257,98	223,98	375,40	336,76	315,39
Пиво	l	60,38	63,45	57,27	51,96	59,45	61,71	55,44	60,33
<b>НЕПРЕХРАМБЕНИ ПРОИЗВОДИ</b>									
Тоалетни сапун	kg	336,85	276,98	309,89	360,96	382,00	420,10	242,67	340,30
Детерџент за машинско прање рубља	kg	126,30	133,65	128,31	101,27	103,48	145,05	132,80	126,43
Паста за зубе	туба	68,50	75,64	62,60	63,03	62,90	48,15	44,12	64,60
Маст за обућу	кутија	50,35	49,78	64,70	34,19	48,40	33,98	65,99	48,69
Цигла, шупља	ком.	11,81	10,38	12,17	13,00	13,75	12,60	10,38	11,96
Цемент портланд	kg	8,29	7,35	7,60	9,48	8,75	7,20	9,83	9,66
Даска, чамова	m <sup>3</sup>	16281,10	14217,00	15875,00	20747,00	16520,00	15606,00	16430,00	15588,00
Гвожђе, бетонско, у котурима	kg	52,44	25,20	63,50	62,54	61,50	53,10	69,20	59,00
Ексерци	kg	78,94	65,49	90,00	72,44	80,00	90,00	81,17	76,65
Синтетичка бела боја, основна	kg	278,09	287,50	261,67	250,00	199,00	310,00	201,60	174,33
Стакло, прозорско	m <sup>2</sup>	546,79	590,00	773,00	650,00	955,74	920,00	600,00	590,00



динара / dinars

Смедерево <i>Smederevo</i>	Ужице <i>Uzice</i>	Шабац <i>Sabac</i>	Нови Сад <i>Novi Sad</i>	Зрењанин <i>Zrenjanin</i>	Панчево <i>Pancevo</i>	Сремска Митровица <i>Sremska Mitovica</i>	Суботица <i>Subotica</i>	Јед. мере <i>Unit of measure</i>	
FOOD PRODUCTS									
70,70	92,98	114,50	84,35	78,09	82,01	74,05	77,57	kg	Rice
47,43	52,62	40,72	48,83	48,10	47,92	46,50	49,22	kg	Flour, wheat
62,00	46,00	...	28,00	52,00	50,00	60,00	60,00	kg	Bread, semi-integran
86,43	99,92	108,21	115,50	108,70	93,80	120,57	86,22	kg	Pasta products
147,93	188,74	171,84	179,03	171,44	170,89	181,20	165,48	kg	Cookies
232,50	250,00	270,00	250,00	235,00	245,00	249,50	245,00	kg	Carp, fresh
317,17	390,00	311,25	311,73	297,00	301,58	292,95	328,67	kg	Beef
280,17	320,00	292,50	267,98	266,00	287,98	261,45	270,43	kg	Pork
186,75	229,50	180,00	209,67	192,13	194,76	184,97	189,97	kg	Chicken, slaughtered
223,26	308,60	242,90	301,95	231,88	260,53	230,95	258,71	kg	Dry pig ribs
273,99	392,54	321,55	605,60	321,52	453,74	280,45	268,25	kg	Bacon, dried
327,94	368,12	339,23	459,21	395,61	438,76	340,45	412,65	kg	Ham
417,92	507,71	426,65	473,03	472,68	455,09	407,33	462,43	kg	Meat, canned
292,44	351,64	339,75	385,41	313,94	347,93	336,95	255,32	kg	Hot dog
65,95	116,97	100,79	50,00	86,57	78,15	65,95	96,00	kg	Lard
112,17	116,80	114,88	122,00	115,98	111,80	114,20	116,46	l	Oils, edible
160,61	167,83	162,60	176,09	236,70	183,01	176,80	176,36	kg	Margarine
54,55	57,10	50,98	56,44	52,25	54,62	50,13	55,20	l	Milk, cow
217,50	200,00	250,00	250,00	292,95	226,58	214,30	228,63	kg	Cheese, home-made
578,82	682,54	591,18	565,51	580,84	608,72	657,40	598,20	kg	Butter
592,79	658,94	705,73	713,09	683,60	632,61	661,95	671,90	kg	Hard cheese
8,00	8,83	9,00	9,00	8,89	9,22	8,25	8,97	pieces	Eggs, chicken
34,33	32,77	40,00	34,83	33,30	38,82	35,23	32,23	kg	Potatoes
144,67	153,00	170,00	173,17	179,97	188,48	147,23	164,48	kg	Beans
44,67	51,33	50,00	45,50	44,30	52,98	40,48	47,98	kg	Onion
50,00	62,67	60,00	63,33	59,97	64,98	54,48	56,23	kg	Carrots
57,00	59,10	50,00	73,33	61,63	70,98	56,98	58,48	kg	Apples
138,50	145,67	140,00	147,29	144,97	149,13	131,98	131,23	kg	Lemon
54,26	58,50	51,49	62,41	60,82	59,08	56,40	52,68	kg	Sugar
167,95	194,49	157,01	205,57	204,04	217,35	369,39	234,96	kg	Jam
621,34	691,18	652,23	704,80	703,54	655,40	654,75	651,12	kg	Chocolate
546,18	588,20	532,03	583,92	542,58	548,98	544,00	524,97	kg	Coffee, roasted
24,44	27,20	26,58	26,90	28,22	27,88	24,40	26,97	kg	Salt, table
98,45	128,82	149,18	112,63	127,71	115,54	114,50	89,85	l	Wine
348,90	435,35	378,75	367,78	391,87	382,85	410,45	282,49	l	Brandy
58,36	66,12	60,45	61,50	62,75	60,08	59,80	60,37	l	Beer
NON-FOOD PRODUCTS									
294,13	444,80	317,03	420,98	443,66	439,88	330,84	406,50	kg	Soap, toilette
132,68	131,71	127,88	114,86	147,12	110,93	92,34	134,88	kg	Detergents washing machine
71,58	73,02	59,53	76,69	68,85	58,83	48,15	55,60	tube	Toothpaste
41,81	53,32	62,81	71,55	54,33	56,96	57,85	35,90	box	Shoe polish
...	12,50	...	11,92	12,54	10,40	...	12,10	pieces	Brick, hollow
8,00	7,80	7,60	8,30	8,85	8,50	7,87	8,78	kg	Cement Portland
16000,00	...	16340,00	15491,00	16875,00	15900,00	18720,00	16900,00	m <sup>3</sup>	Fir boards
60,00	...	60,00	59,94	70,25	64,00	63,67	73,50	kg	Concrete iron in rolls
85,32	99,50	80,00	105,50	91,10	92,00	81,87	87,44	kg	Nails
252,67	362,50	270,00	329,00	171,50	270,00	247,00	294,42	m <sup>2</sup>	Synthetic white colour, basic
875,00	824,76	900,00	950,00	765,00	578,04	435,80	995,00	m <sup>2</sup>	Glass, window

**Просечне откупне цене пољопривредних производа**  
**Average purchase prices of agricultural products**

динара / dinars

	100 kg								Литар Liter
	Пшеница Wheat	Јечам Barley	Кукуруз Maize	Кромпир Potatoes	Пасуљ Beans	Црни лук Onion	Сено, небалирано Hay, not in bales	Јабукe за јело Edibl apples	Мека ракија, Brandy, tons
2005	751,34	795,21	646,36	701,00	8506,00	996,00	500,45	2439,00	41,93
2006	913,87	937,29	746,77	1318,00	8787,00	1351,00	537,35	2488,00	44,28
2007	1106,57	1191,64	1223,67	1488,00	10538,00	1628,00	734,65	3745,00	39,59
2007 I	1023,01	-	974,59	1604,00	8295,00	2226,00	742,92	3059,00	40,87
II	1052,27	-	987,75	1031,00	8781,00	2405,00	605,78	2542,00	40,70
III	1056,73	-	955,14	1162,00	9919,00	2827,00	493,11	2952,00	50,68
IV	1043,96	-	964,46	943,00	9622,00	3837,00	822,33	3825,00	39,14
V	1057,14	-	1059,21	899,00	9265,00	5268,00	675,53	3963,00	34,54
VI	1040,23	1070,30	1078,97	1205,00	9699,00	2727,00	763,50	4838,00	35,67
VII	1101,80	1260,72	1113,28	1249,00	8926,00	1076,00	939,09	4742,00	36,36
VIII	1160,57	1287,50	1414,43	1772,00	9118,00	885,00	763,39	3826,00	36,42
IX	1165,38	1231,03	1360,21	1401,00	12377,00	1935,00	-	3497,00	37,40
X	1440,98	1453,89	1557,58	1715,00	12049,00	1983,00	866,34	3479,00	45,78
XI	1540,17	-	1479,29	1774,00	12414,00	2289,00	842,80	3874,00	40,11
XII	1634,43	-	1452,50	2018,00	12219,00	2487,00	1227,04	4033,00	40,44
2008 I	1689,79	1506,73	1611,22	2149,00	13713,00	3021,00	1543,21	4109,00	40,14

	kg				Литар Liter	Комад Piese	kg		
	Телад Calves	Товљене свиње Pigs, fattened	Меснате свиње Pigs for pork	Овце Sheep	Млеко Milk	Јаја Eggs	Мед Honey	Сирова кожа, говеђа и телећа Raw skin, cattle and calf	Сирова кожа, свињска Raw skin, pig
2005	172,74	89,71	102,43	76,43	14,22	5,34	117,57	89,10	4,96
2006	199,42	78,48	84,86	102,08	15,19	4,93	129,25	112,50	11,70
2007	182,06	69,34	73,06	81,77	18,46	6,10	120,32	108,85	10,29
2007 I	189,17	69,47	72,93	81,29	15,96	6,49	123,76	125,86	10,61
II	201,40	66,88	66,90	84,00	15,94	6,35	120,51	116,53	10,29
III	182,54	64,71	65,64	84,70	16,09	5,98	119,20	126,73	9,35
IV	184,43	52,37	58,42	84,62	15,72	5,99	120,03	122,94	10,07
V	189,99	57,69	61,81	84,54	15,94	5,41	131,01	118,12	6,91
VI	185,77	61,84	66,03	87,09	15,70	4,99	120,30	120,27	14,30
VII	186,49	70,25	76,58	88,57	15,86	5,22	117,88	121,50	9,54
VIII	183,89	91,45	101,27	84,45	16,04	5,91	118,11	116,13	12,27
IX	179,32	81,83	91,13	84,05	19,33	6,11	120,84	111,62	6,24
X	173,31	80,47	84,40	76,37	23,29	6,30	121,17	105,61	10,02
XI	170,56	81,27	79,65	76,46	25,98	6,69	120,00	90,13	9,92
XII	171,38	73,45	77,60	81,77	26,59	6,89	118,57	79,81	9,96
2008 I	171,08	77,83	82,82	81,61	26,06	7,15	126,87	78,79	9,75

ЈАВНЕ ФИНАНСИЈЕ И НОВЧАНА СРЕДСТВА  
PUBLIC FINANCES AND FUNDS

Основни монетарни агрегати, стање на крају периода<sup>1)</sup>  
Basic monetary aggregates, state at the end of the period

млн. дин. / million dinars

	Готов новац у оптицају Cash in circulation	Депозитни новац Deposits	Новчана маса М1 Money supply M1	Новчана маса М2 Money supply M2	Новчана маса М3 Money supply M3	Девизне резерве НБС, у мил. USD Foreign exchange reserves of NBS in mill. USD	Девизне резерве банака, у мил. USD Foreign exchange reserves of banks in mill. USD
2005	53 650	91 299	144 949	192 180	458 870	5 843	698
2006	68 461	131 629	200 090	278 966	634 470	11 888	749
2007	76 949	171 890	248 839	390 307	903 698	14 216	1 852
2006 I	44 834	85 797	130 631	179 033	455 255	5 982	593
II	44 912	92 349	137 261	186 471	466 675	6 161	517
III	45 825	91 975	137 800	188 611	473 103	6 454	533
IV	46 728	97 605	144 333	197 122	484 983	7 218	498
V	46 353	106 005	152 358	205 071	504 657	7 921	517
VI	48 926	99 768	148 694	206 917	515 840	7 977	543
VII	48 970	98 565	147 535	208 092	521 068	8 497	426
VIII	50 004	103 691	153 695	218 444	554 127	10 626	676
IX	52 110	106 342	158 452	230 257	567 881	10 015	765
X	49 873	108 427	158 300	231 936	569 400	10 309	913
XI	53 433	110 636	164 069	238 353	590 484	11 766	912
XII	68 461	131 629	200 090	278 966	634 470	11 888	749
2007 I	56 717	123 881	180 598	253 117	622 662	11 524	433
II	57 137	128 115	185 252	263 825	640 982	11 851	437
III	58 669	134 518	193 187	275 449	669 189	11 731	753
IV	60 550	136 724	197 274	278 699	676 960	12 253	654
V	59 826	148 862	208 688	288 743	702 507	12 228	666
VI	65 066	140 498	205 564	288 329	708 667	12 337	706
VII	63 670	147 679	211 349	304 402	745 948	12 795	586
VIII	64 467	155 642	220 109	323 067	781 544	12 972	709
IX	65 373	153 020	218 393	326 341	791 495	13 466	746
X	61 597	153 040	214 637	329 039	791 990	13 929	614
XI	64 307	158 652	222 959	339 757	878 013	14 460	635
XII	76 949	171 890	248 839	390 307	903 698	14 216	1 852

Извор: Народна банка Србије. / Source: The National Bank of Serbia.

Штедња становништва, стање на крају периода<sup>1)</sup>  
Savings of population, state at the end of the period

млн. дин. / million dinars

	Укупна штедња Total savings	Динарска штедња / Dinar savings			Девизна штедња / Foreign currency savings		
		свега All	краткорочна Short-term	дугорочна Long-term	свега All	краткорочна Short-term	дугорочна Long-term
2005	193 403	3 267	2 823	444	190 136	163 160	26 976
2006	268 211	7 550	6 908	642	260 661	214 206	46 455
2007	392 452	10 765	9 687	1 078	381 687	326 569	55 118
2006 I	202 074	3 462	2 994	468	198 612	169 923	28 689
II	207 593	3 587	3 099	488	204 006	173 878	30 128
III	211 364	3 755	3 250	505	207 609	176 232	31 377
IV	214 465	3 890	3 375	515	210 575	178 079	32 496
V	223 012	4 456	3 926	530	218 557	183 986	34 571
VI	227 105	5 000	4 451	549	222 105	186 105	36 000
VII	227 658	5 015	4 460	555	222 643	185 820	36 823
VIII	249 553	6 495	5 932	563	243 058	202 343	40 715
IX	250 156	6 828	6 253	575	243 328	201 207	42 121
X	249 716	6 701	6 121	580	243 015	200 001	43 014
XI	254 871	6 785	6 185	600	248 086	203 378	44 708
XII	268 211	7 550	6 908	642	260 661	214 206	46 455
2007 I	277 541	7 455	6 804	651	270 086	221 737	48 349
II	287 813	8 085	7 416	669	279 728	229 176	50 552
III	301 958	8 763	8 078	685	293 195	240 407	52 788
IV	308 359	9 287	8 569	718	299 072	250 662	48 410
V	315 951	9 401	8 622	779	306 550	256 315	50 235
VI	317 032	9 249	8 431	818	307 783	257 293	50 490
VII	331 955	10 542	9 653	889	321 413	268 574	52 839
VIII	345 684	11 756	10 760	996	333 928	278 244	55 684
IX	347 142	11 033	9 996	1 037	336 109	281 026	55 083
X	350 503	10 992	9 950	1 042	339 511	286 727	52 784
XI	409 972	10 860	9 811	1 049	399 112	340 507	58 605
XII	392 452	10 765	9 687	1 078	381 687	326 569	55 118

Извор: Народна банка Србије. / Source: The National Bank of Serbia.

**Платни биланс<sup>1)</sup>**  
**Balance of payments<sup>1)</sup>**

млн. USD / million USD

	I. Текуће трансакције Current transactions	Текући рачуни / Current accounts								II. Капиталне трансакције Capital transactions	
		роба Goods		услуге Services		доходак Income		текући трансфери Current transfers			донације Donations
		извоз f.o.b. Exports	увоз f.o.b. Imports	извоз Exports	увоз Imports	приходи Receipts	расходи Expenditures	приходи Receipts	расходи Expenditures		
2005	-2 224	4 970	-10 260	1 636	-1 642	98	-422	3 902	-836	329	0
2006	-3 656	6 486	-12 716	2 107	-2 169	194	-589	4 356	-1 553	228	845
2005											
1. квартал/ quarter	-425	1 067	-1 963	329	-362	16	-93	732	-195	43	0
2. квартал/ quarter	-368	1 275	-2 647	432	-380	25	-129	1 131	-137	62	0
3. квартал/ quarter	-632	1 245	-2 728	436	-436	25	-94	1 085	-246	81	0
4. квартал/ quarter	-799	1 384	-2 922	438	-464	32	-106	954	-258	143	0
2006											
1. квартал/ quarter	-818	1 249	-2 573	369	-406	39	-109	910	-341	44	2
2. квартал/ quarter	-596	1 563	-3 140	491	-486	43	-163	1 406	-366	57	0
3. квартал/ quarter	-797	1 759	-3 247	626	-606	49	-152	1 081	-360	53	413
4. квартал/ quarter	-1445	1 915	-3 757	622	-671	63	-165	959	-486	74	430
2007 I	-483	531	-1 043	217	-218	22	-42	190	-153	13	1
II	-420	567	-1 124	193	-206	15	-32	286	-135	18	-422
III	-636	717	-1 527	230	-208	18	-120	397	-166	24	0
IV	-571	665	-1 348	223	-230	16	-69	353	-191	12	-1
V	-159	717	-1 401	233	-229	20	-28	545	-37	20	0
VI	-336	767	-1 409	221	-225	28	-113	411	-35	20	2
VII	-708	833	-1 533	274	-271	21	-49	203	-211	25	6
VIII	-530	762	-1 405	273	-259	18	-31	323	-232	21	1
IX	-593	784	-1 491	241	-235	21	-176	403	-163	24	1
X	-886	832	-1 836	262	-292	22	-87	389	-201	24	1
XI	-590	827	-1 723	270	-284	19	-36	488	-178	26	0

млн. USD / million USD

	Финансијске трансакције / Financial transactions						III. Грешке и пропусти, нето <sup>3)</sup> Errors and omissions net <sup>3)</sup>	IV. Укупан биланс Total balance	V. Девизне резерве НБС (повећање -) Foreign currency reserves of NBS (increase -)
	укупно Total	стране директне инвестиције, нето Foreign direct investments, net	средњорочни и дугорочни кредити, нето <sup>2)</sup> Middle-term and long-term credits, net <sup>2)</sup>	краткорочни кредити и депозити, нето Short-term credits and deposits, net	остало Others	комерцијалне банке, нето Commercial banks, net			
2005	4 720	1 550	2 198	425	421	126	-469	2 027	-2 027
2006	8 518	4 387	2 844	93	1 199	-5	-286	5 422	-5 422
2005									
1. квартал/ quarter	873	346	147	180	99	103	-240	206	-206
2. квартал/ quarter	520	300	498	-169	-50	-59	145	297	-297
3. квартал/ quarter	1 479	606	604	91	129	47	-161	687	-687
4. квартал/ quarter	1 847	297	949	337	245	35	-212	837	-837
2006									
1. квартал/ quarter	1 386	197	585	199	230	174	-39	531	-531
2. квартал/ quarter	1 990	728	1 335	-100	26	1	-44	1 351	-1 351
3. квартал/ quarter	2 457	1 725	743	-256	465	-220	-105	1 968	-1 968
4. квартал/ quarter	2 685	1 737	181	249	478	40	-98	1 572	-1 572
2007 I	540	135	56	-62	101	310	-275	-216	216
II	1 083	617	153	96	215	3	-89	151	-151
III	290	121	277	-167	369	-310	135	-210	210
IV	803	262	119	-55	367	110	89	320	-320
V	427	175	239	-28	59	-20	-150	117	-117
VI	420	-690	976	80	93	-40	13	99	-99
VII	802	109	412	-72	224	128	174	273	-273
VIII	755	318	226	101	235	-125	-13	214	-214
IX	759	147	259	201	167	-17	-28	138	-138
X	1 153	106	400	267	239	141	-15	254	-254
XI	1 081	190	391	5	508	-12	-183	308	-308

Извор: Народна банка Србије. / Source: National Bank of Serbia.

<sup>1)</sup> Подаци платног биланса подложни су кориговању према званичним изворима. / Data on balance of payments are subject to corrections according to official sources.

Сходно одлуци Владе од 15. јуна 2006. о признавању Републике Црне Горе као независне државе, у платном билансу Србије у 2005. по тромесечјима и за период јануар-јул 2006. размена са Црном Гором регистрована је према припадајућим трансакцијама / Pursuant to the decision of the Government of the Republic of Serbia of 15. June 2006 on recognizing the Republic of Montenegro as an independent state, trade with Montenegro has been classified in Serbia's balance of payments both as total and quarterly trade for the period January-June 2005 and 2006.

<sup>2)</sup> Укључени су кредити ММФ-а. / IMF credits included.

<sup>3)</sup> Ставка Грешке и пропусти, нето, обухвата краткорочне кредите и стварне грешке и пропусти. / Item errors and omissions, net, includes short term credits and actual errors and omissions.

## МЕТОДОЛОШКА ОБЈАШЊЕЊА / METHODOLOGICAL EXPLANATIONS

### СТАНОВНИШТВО

**Извори података** - Подаци о рођенима, умрлим и закљученим браковима прикупљају се од матичара, а подаци о разведеним браковима од судова надлежних за развод брака.

**Обухватност и дефиниције** - Подаци о природном кретању становништва обухватају број рођених, умрлих и венчаних, који је регистрован у матичној служби, док се број разведених бракова прикупља од стране надлежних судова. Подаци за 2005. годину одређени су у складу са методологијом примењеном у Попису 2002.

Подаци до 2005. године су коначни, тј. обрађени по пребивалишту мајке (рођени), умрлог лица (умрли), младожење (закључени бракови) и последњем заједничком пребивалишту (разведени бракови). За 2006. и 2007. годину приказани су претходни подаци, односно подаци по месту регистрације, и то по месецима.

Стопе наталитета, морталитета и природног прираштаја за период 2003 – 2005. године израчунате су на бази процењеног броја становника средином године, док су стопе за 2006. и 2007. годину израчунате на бази пројекције становништва за 2006. и 2007. годину.

**Методолошки материјал** - Детаљнија објашњења о методологији примењеној у виталној статистици налазе се у "Упутство за попуњавање и достављање статистичких листића о рођењима, умирањима и о закљученим браковима", као и у "Упутство за судије".

### ЗАПОСЛЕНОСТ И ЗАРАДЕ

#### Запосленост

##### Извори података

Подаци о годишњем просеку запослених израчунати су на основу два стања (31. марта и 30. септембра), а добијени су редовним Полугодишњим истраживањем о запосленим и зарадама запослених (РАД-1) и путем Анкете за допуну полугодишњег извештаја РАД-1.

Подаци о приватним предузетницима и запосленим код њих, прикупљени су полугодишњим извештајем РАД-15 од Републичког завода за здравствено осигурање запослених.

Подаци о месечном броју запослених добијени су на основу редовног месечног истраживања о запосленим и зарадама запослених (РАД-1), које се врши на бази узорка.

### POPULATION

**Data sources** - Data on births, deaths and marriages are collected from registrars, and data on divorces from the courts of respective jurisdiction.

**Coverage and definitions** - Data on population changes include the number of births, deaths and marriages registered by registrars, while the number of divorces is collected by the courts of respective jurisdiction. Data for 2005 are determined according to used methodology applied in the Census 2002.

Data up to 2005 are final or processed according to residence of mother (births), dead person (deaths), groom (marriages) and the last common residence (divorces). For 2006 and 2007 preliminary data shown, or data according to the place of registration by months.

Birth rates, mortality rates and natural increase rates for the period 2003-2005 are calculated on the basis of estimated number of population in the middle of the respective year, while the rates for the year 2006 and 2007 are calculated on the basis of population projection for 2006 and 2007.

**Methodological material** - More detailed explanations on methodology applied in vital statistics can be found in the "Instructions for the filling and submitting of statistical questionnaires on births, deaths and marriages" as well as in the "Instructions for judges".

### EMPLOYEES AND SALARIES AND WAGES

#### Employment

##### Data sources

The data on annual average of employees are calculated on the basis of two reports (31 March and 30 September) and they are obtained by the regular Semiannual report on employees and their salaries and wages (RAD-1) and by the Inquiry for the Semiannual Report RAD-1 supplement.

The data on private entrepreneurs and their employees are collected by the Semiannual Report RAD 15 by the Republic Office for Health Insurance of Employees.

The data on monthly number of employees are obtained by regular monthly survey of employees and their salaries and wages (RAD-1), carried out on the basis of sample.

## Обухватност

Полугодишњим извештајем о запосленим и зарадама запослених (РАД-1) обухваћена су предузећа, установе, задруге и организације свих облика својине.

Анкетом за допуну полугодишњег извештаја РАД-1 обухваћена су мала предузећа која имају до 50 запослених.

Овим истраживањима нису обухваћени страни држављани запослени у нашој земљи, грађани наше земље запослени у представништву неке стране државе на територији наше земље, запослени на одслужењу војног рока, запослени којима радни однос мирује једну или више година, активна војна лица и грађанска лица запослена у војсци, запослени у органима унутрашњих послова и запослени у нашим радним јединицама у иностранству.

Подацима о приватним предузетницима и запосленим код њих обухваћена су само запослена лица која су регистрована код Републичког завода за здравствено осигурање запослених.

Подаци о незапосленим лицима обухватају сва лица која су у Националној служби за запошљавање регистрована као незапослена.

## Дефиниције

Под појмом "запослени" подразумевају се сва лица која имају заснован радни однос са послодавцем. Не сматрају се запосленим лица која раде по уговору о делу или по уговору о обављању привремених и повремених послова.

## Незапослена лица

Подаци о броју незапослених лица преузети су од Националне службе за запошљавање и обухватају само лица која су регистрована код ове службе.

У групи "лица која траже запослење" обухваћена су лица сходно члану 3. Закона о запошљавању и осигурања за случај незапослености, став први: "Лице које тражи запослење, у смислу овог Закона, је незапослено лице и запослени који тражи промену запослења".

У групи "незапослена лица" обухваћена су лица сходно члану 4. Закона о запошљавању и осигурању за случај незапослености, став први: "Незапослени, у смислу овог закона, је лице од 15 до 65 година живота способно и одмах спремно да ради, које није засновало рани однос или на други начин остварило право на рад, а који се води на евиденцији незапослених и активно тражи посао.

## Coverage

The Semiannual Report on employees and their salaries and wages (RAD-1) includes all enterprises, institutions and organizations of all types of ownership.

By the Inquiry for the supplement of the Semiannual Report RAD-1, small enterprises with up to 50 employees are included.

These surveys do not include foreign citizens employed in our country, our citizens employed in representative offices of foreign countries on the territory of our country, employees in military service, employees with employment status standing still for one or several years, active members of the armed forces and civilians employed in the army, employees in the institutions of interior and our branch offices abroad.

The data on private entrepreneurs and their employees include only employees registered at the Republic Office for Health Insurance of Employees.

The data on unemployed include all persons that are registered as unemployed with the National Employment Service.

## Definitions

The term "employed" includes all persons that contracted employment with employer. The persons that work pursuant to a job contract or a contract on casual engagement are not considered employed.

## Unemployed persons

The data on the number of unemployed are taken over from the National Employment Service and include only the unemployed persons registered with this Service.

The group "seeking employment" pursuant to Paragraph 1, Article 3, the Act on employment and insurance in cases of unemployment, comprises the unemployed (jobless) persons and the employed seeking new jobs.

Pursuant to Article 4, the Act on employment and insurance in cases of unemployment, unemployed are the persons aged from 15 to 65 that are able to work and ready to start working at once, that have not contracted employment or otherwise practiced the right to work and that are duly registered as unemployed and take active steps to find job.

У групи “први пут траже запослење” обухваћена су лица која нису била у радном односу пре пријављивања Националној служби за запошљавање.

У групи “без квалификације” обухваћени су приучени и неквалификовани радници и радници са нижим стручним образовањем.

У групи “прима новчану накнаду” приказана су само она лица којима се на основу решења Републичког завода за тржиште рада према важећим законским прописима исплаћује новчана накнада као незапосленом лицу.

У групи “брисани из евиденције Републичког завода за тржиште рада” приказана су лица која су брисана из евиденције незапослених лица због тога што се у одређеном року нису јавила одговарајућој служби и др.

## Зараде

### Извори података

Подаци о просечним зарадама прикупљају се месечно на обрасцу РАД-1 (Месечни извештај о запосленима и о зарадама запослених).

### Обухватност

Истраживањем су обухваћена предузећа, установе, задруге или организације, као и њихове јединице у саставу у свим облицима својине, по организационо територијалном принципу, почев од нивоа општине.

### Дефиниције

*Зараду*, у смислу члана 105. Закона о раду, чини зарада која садржи порез и доприносе који се плаћају из зараде коју је запослени остварио за обављени рад и за време проведено на раду, затим увећана зарада, накнада зараде и друга примања (осим: накнаде трошкова за долазак и одлазак са рада, за време проведено на службеном путу у земљи и у иностранству, отпремнине при одласку у пензију, солидарне помоћи, јубиларне награде, накнаде трошкова погребних услуга и накнаде штете због повреде на раду или професионалног обољења).

Зараду без пореза и доприноса (нето) чини зарада (брuto) умањена за порезе и доприносе.

*Индекс реалне просечне зараде* представља однос између индекса номиналне просечне зараде и индекса трошкова живота.

In the group “first-time seeking employment” we comprised the persons that have never been employed before having registered with the National Employment Service.

The group “non-qualified” comprises ad hoc trained and non-qualified workers and those with low educational and professional attainment.

The group “receive compensation (in cash)” includes only the persons that according to law and pursuant to the resolution by the National Employment Service are entitled to compensations as unemployed.

In the group “erased from the records of the National Employment Service” we included only the persons removed from the records of unemployed for the reasons of disobeying respective registration procedures.

## Salaries and wages

### Data sources

The data on average salaries and wages are collected monthly in the form RAD-1 (Monthly report on employees and their salaries and wages).

### Coverage

The survey covers enterprises, institutions, cooperatives or organizations and their composite units of all kinds of ownership, by organizational and territorial principle, starting from the level of municipality.

### Definitions

*Earning*, in the sense of the Art. 105 of the Labor Act consists of earning that contains taxes and contributions paid out from earning that an employee has realized for work performed and for time spent at work, then increased earning, compensation of the earning and other receipts (except: compensation of costs for arrival and departure from work, for time spent on a business trip in the country and abroad, severance pay while going into retirement and compensation for damage due to injury at work or a professional disease).

Net salaries and wages are tax and contributions deducted (gross) salaries and wages.

*Index of real average salaries and wages* is the ratio between nominal average salaries and wages and consumer price index.

## ПОЉОПРИВРЕДА

### Сточарство

#### Тов стоке

**Извори података и обухватност** – Подаци се прикупљају кварталним извештајима о организованом тову стоке и живине. Овим извештајима обухваћене су пољопривредне организације које се баве товом властите или туђе стоке и живине.

#### Клање стоке

**Извори података и обухватност** – Подаци се прикупљају кварталним извештајима о закланој стоци. Овим извештајима је обухваћено клање стоке по врстама и категоријама у кланицама које су овлашћене да кољу стоку.

**Објашњење уз податке** - Нето тежина заклане стоке је тежина стоке без утробе, предњих ногу до колена, задњих до скочног зглоба и коже.

Нето тежину чини месо, кости и сирове масноће.

## ШУМАРСТВО

### Извори података и обухватност

Подаци се прикупљају на основу месечног извештаја ШУМ-22. Овим извештајем су обухваћена предузећа у државној својини из области шумарства, која се баве сталном производњом шумских сортимената, без обзира да ли им је производња шумских сортимената основна делатност или није.

Обухваћени су подаци који се односе на сектор власништва.

#### Дефиниције

Индекс физичког обима искоришћавања шума обрачунава се на основу података о производњи шумских сортимената, и то према постојећој номенклатури производа и пондерационим коефицијентима. Пондерациони коефицијенти се израчунавају на бази просечних продајних цена (вредности шумских сортимената), умањених за учешће материјалних трошкова и услуга у државном производу шумарства. Пондерациони коефицијенти се мењају на сваких пет година.

## AGRICULTURE

### Livestock breeding

#### Fattened livestock

**Data sources and coverage** – The data are collected by quarterly reports on organized fattening of livestock and poultry. The quarterly reports include the agricultural organizations that are engaged in the fattening of their own or someone else's livestock and poultry.

#### Slaughtered livestock

**Data sources and coverage** – The data are collected by quarterly reports on slaughtered livestock. These reports include livestock slaughter by types and categories in authorized abattoirs i.e. slaughterhouses.

**Explanations** – Net weight of slaughtered livestock is the livestock's weight excluding insides, front legs up to the knee, back legs up to the ankle and skin.

Net weight stands for flesh, bones and raw fats.

## FORESTRY

### Data sources and coverage

The data are collected on the basis of the monthly report SUM-22. By this report comprised are the enterprises in state ownership of forestry branch, dealing with permanent production of forest assortments, disregarding if forest assortments production is their basic activity or not.

The data relative to the type of ownership are included.

#### Definitions

The physical volume index of forests exploitation is calculated on the basis of data on the production of forest assortments, according to the present nomenclature of products and weights coefficients.

Weights coefficients are calculated on the basis of average purchase prices (values of forest assortments), reduced for participation of material costs and services in the state product of forestry. Weights coefficients are changed each five years.



## ИНДУСТРИЈА

**Извори података** - Подаци се прикупљају путем месечног и тромесечног извештаја индустрије. Подаци о индустријској производњи и запосленима прикупљају се месечно, а о утрошку сировина и енергената тромесечно.

**Обухватност** - Извештајем индустрије обухваћена су предузећа која су према Класификацији делатности разврстана у област индустрије, као и јединице које се баве индустријском производњом, а налазе се у саставу неиндустријских предузећа. Подацима није обухваћена војна производња.

По Класификацији делатности која се примењује од 1. јануара 2001. године, делатност индустрије чине сектори: В – Вађење руда и камена, Г – Прерађивачка индустрија и Д – Производња и дистрибуција електричне енергије, гаса и воде.

Од јануара 2004. године индустријска производња се прати на основу нове номенклатуре индустријских производа (усклађена са ЕУ стандардима), новог пондерационог система и повећаног обухвата економских субјеката.

**Номенклатура** - Производња се исказује према Номенклатури индустријских производа, коју чине индустријски производи и услуге разврстане по делатностима у којима су произведени.

**Индекси** - Основ за израчунавање индекса представљају номенклатура и пондерациони систем. Индекси физичког обима производње и залиха рачунају се на основу Класификације делатности и Номенклатуре производа. Залихе готових производа односе се на залихе крајем месеца. Пондери су добијени из статистичке документације (Комплексни годишњи извештај и Годишњи извештај индустрије).

Под готовом производњом подразумева се произведена количина сваког производа или групе производа које је техничка контрола примила као исправне, без обзира да ли се тај производ у целини или делимично даље прерађује у предузећу у коме је произведен или се у целини као роба испоручује изван предузећа. Сезонске варијације индустријске производње нису елиминисане при израчунавању индекса.

## INDUSTRY

**Data sources** – The data are collected by monthly and quarterly industry surveys. The data on industrial production and employees are collected on monthly basis and on raw materials and energy commodities on quarterly basis.

**Coverage** - The industry survey includes enterprises that according to the Classification of activities are classified into industry branch, as well as units dealing with industrial production and are integrated in non-industrial enterprises. The military production is not covered by the survey.

In the Classification of activities applied from 1 January 2001, industry activities include the sections: C – Mining and quarrying, D – Manufacturing and E – Electricity, gas and water supply.

From January 2004, industrial production is followed according to the new nomenclature of industrial products (adjusted to the EU standards), new weights system and the increased coverage of economic subjects.

**Nomenclature** – Production is shown according to the Nomenclature of industrial products, which includes industrial products and services classified by activities where they are produced.

**Indices** – The basis for the calculation of indices is nomenclature and weights system. The physical volume indices of production and stocks are calculated on the basis of Classification of activities and Nomenclature of products. Stocks of manufactured goods relate to stocks at the end of the respective month. Weights are obtained from statistical documentation (Complex annual survey and Annual industry report).

Under the term final produce we anticipate the produced quantity of each product or group of products that are approved by technical control, disregarding if that produce wholly or partly is further processed in the enterprise where it was produced or it is wholly further delivered. Seasonal adjustments of industrial production are not eliminated in calculating indices.

## ГРАЂЕВИНАРСТВО

### Годишње и тромесечно истраживање грађевинарства

**Извор података и обухват** - Приказани подаци прикупљају се годишњим и тромесечним извештајем грађевинарства којим су обухваћена правна и физичка лица која обављају грађевинске радове. Тромесечни извештаје грађевинарства не обухвата сва правна и физичка лица.

**Дефиниције** - Вредност грађевинских радова обухвата сав уграђени грађевински материјал и утрошени рад. У вредност нису укључени трошкови набавке земљишта, пројектовања, надзора и ПДВ-а. Подаци о вредности изведених радова односе се на радове изведене у извештајном периоду на завршеним и незавршеним грађевинама.

Индекси вредности у сталним ценама добијени су дељењем индекса у текућим ценама одговарајућим индексима цена произвођача елемената и материјала за уграђивање у грађевинарству.

Број радника обухвата и приказује све раднике који су радили на градилиштима, без обзира на квалификацију, врсту радног односа (уговор о раду, уговор о делу, изнајмљени радници итд.) и дужину рада на градилиштима.

Часови рада обухватају стварно одрађене часове радника ангажованих на градилиштима у редовном радном времену, као и у прековременим сатима итд.

Табеле у којима је приказана грађевинска делатност на територији Републике Србије, представљају грађевинску делатност извођача који су изводили радове у Републици Србији. Табеле у којима је приказана грађевинска делатност извођача из Републике Србије приказују укупну грађевинску делатност извођача са седиштем у Републици Србији, било да су грађевинске радове изводили у земљи или у иностранству.

### Месечно истраживање о грађевинским дозволама

**Извор података и обухват** - Предмет истраживања јесу поднете (дате) пријаве почетка радова у извештајном периоду за грађевине које ће бити грађене у Републици Србији, којима претходи издавање одобрења за изградњу. Обухватају се и пријаве почетка радова за изградњу помоћних објеката, адаптацију и санацију, текуће одржавање и сл., за које се не захтева одобрење за изградњу (Закон о планирању и изградњи, чл. 97).

## CONSTRUCTION

### Yearly and quarterly survey

**Data sources and coverage** – The presented data are collected by the way of annual and quarterly surveys of construction industry and they cover legal and physical persons engaged in construction. Quarterly construction survey does not include all legal and physical persons.

**Definitions** - The value of construction work includes the value of material and labor costs. It excludes: the land costs, project design and implementation costs and VAT. The data on value of construction works executed cover the works during the reference period on finished or non-finished constructions.

Indices in fixed, constant prices are obtained by dividing indices in current prices by respective indices of producers' prices of elements and material applied in construction.

The number of workers anticipates all workers at construction sites, disregarding their qualifications, type of employment (employment contract, purchase order, hired workers, etc.) and the time spent working at construction sites.

Work hours are the actual hours that the workers engaged at construction sites spent doing work in regular working time, overtime, etc.

The tables presenting the construction activities on the territory of the Republic of Serbia comprise the construction activities of contractors in the Republic of Serbia. The tables of construction activities of contractors from the Republic of Serbia show the overall construction activity of contractors with their head office in the Republic of Serbia, disregarding if the construction activities are performed domestically or abroad.

### Monthly survey of construction licensing

**Data sources and coverage** – Surveyed are applications for the construction works to be commenced in the reference period in the Republic of Serbia, which are subject to obtaining construction license. Covered here are also applications for constructions of accompanying objects, adaptations and repair works, maintenance, etc., which normally are not subject to obtaining construction license (Act on construction planning and execution, article 97).

Извештајне јединице јесу министарство надлежно за послове грађевинарства у Републици Србији, надлежни органи аутономне покрајине, града и општине, који издају одобрења за изградњу и пријаве почетка радова (Закон о планирању и изградњи, „Службени гласник Републике Србије“, бр. 47/2003, чл. 89).

Обухватају се дозволе за све врсте грађевина описаних у Класификацији врста грађевина, тј. зграде и остале грађевине и приказују се по територијама на којима се изводе планирани радови у земљи.

Подаци о издатим грађевинским дозволама показују будуће кретање грађевинске делатности и омогућавају сагледавање структуре инвестиција – како на државном нивоу тако и на нивоу локалне самоуправе.

**Дефиниције** - Грађевинска дозвола обично се дефинише као одобрење издато на захтев којим се углавном одобрава почетак радова на грађевинском пројекту према плану. У оквиру овог истраживања појмом „грађевинска дозвола“ обједињују се два документа које издају надлежни органи: одобрење за изградњу и пријава почетка радова.

Изградња грађевина обавља се на основу одобрења за изградњу, а према техничкој документацији за изградњу грађевина. Техничка документација израђује се као генерални пројекат, идејни пројекат, главни пројекат, извођачки пројекат и пројекат изведене грађевине (Закон о планирању и изградњи, чл. 88). Осам дана пре почетка грађења грађевине инвеститор је дужан да органу надлежном за издавање одобрења за изградњу пријави назив извођача и почетак извођења радова, као и рок завршетка градње (Закон о планирању и изградњи, чл. 114).

Детаљна методолошка објашњења овог истраживања налазе се у едицији Методологије и стандарди, Месечна истраживања о грађевинским дозволама, свеска бр. 22 и Класификација врста грађевина, свеска бр. 15.

## СПОЉНА ТРГОВИНА

### Извори и методи прикупљања података

Извор података за статистику спољне трговине је Јединствена царинска исправа о извозу и увозу робе. Царинарнице све исправе достављају Републичкој управи царина. Републички завод за статистику преузима Јединствене царинске исправе, припремљене за аутоматску обраду података, од Републичке управе царина и даље их статистички контролише и обрађује.

The reporting units are the Serbian Ministry in charge of construction industry, the respective authorities of the autonomous province, cities/towns and municipalities that are in charge of construction licensing and applications (Act on construction planning and execution, Official gazette RS, number 47/2003, article 89).

Included are licenses for all construction works as defined in the Classification of construction types, i.e. buildings and other erections and they are presented by territory where planned works are conducted.

The data on granted construction licenses reflex the construction industry trends and provide for possible scoping of investment structure, both on national/republic and local government level.

**Definitions** – Construction license is an approval normally granted upon application for the project activities start according to the anticipated plan. Within this survey, the term ‘construction license’ comprises all documents rendered by authorities: actual construction permit application for execution.

Construction activities are executed pursuant to construction permit, according to technical documents. Technical documents anticipate general project design, preliminary study, main design, implementation design and construction design (Act on construction planning and execution, article 88). Eight days before works start investor shall apply to licensing authority to register contractor and the start of works, as well as construction works deadline (Act on construction planning and execution, article 114).

More detailed methodological explanations can be found in the edition Methodologies and standards, monthly survey of construction licensing/permits, volume 22 and Classification of construction types, volume 15.

## EXTERNAL TRADE

### Sources and methods of data collecting

The source for external trade statistics is the Unified customs document on the imports and exports of goods. Customs offices submit all documents to the Republic Customs Administration. The Statistical Office of Serbia takes over the Unified customs documents, prepared for automatic data processing, from the Republic Customs Administration and it engages in their further statistical control and processing.

## Обухватност

Статистика спољне трговине, базирајући се на принципу опште трговине код извоза, обухвата сву робу која потиче из домаће производње, односно из унутрашњег робног промета, укључујући и тзв. национализовану робу, тј. робу која је увезена и оцарињена, па се у непромењеном стању извози на страну тржиште као роба нашег порекла, као и робу која се реекспортује из царинских складишта и слободних зона. Код увоза базирајући се на принципу специјалне трговине (ублажена дефиниција), обухвата се сва роба увезена из иностранства која је и пуштена у унутрашњи промет у циљу репродукције, инвестиција или широке потрошње. Поред редовног (комерцијалног) увоза укључене су и све комерцијалне трансакције као што су испоруке добротворних и невладиних организација. Из обраде се искључују само трансакције које имају карактер транзита и трансакције везане за царинско складиштење.

## Дефиниције

**Вредност робе** у спољној трговини исказана је на основу цена које су постигла предузећа приликом склапања уговора. Све вредности су обрачунате на бази паритета франко граница Србије: FOB цена за извоз, ЦИФ цена за увоз, (фактурна вредност робе увећана за трошкове транспорта, осигурања и сл. до границе Србије и Црне Горе). Код извоза ако је уговорена испорука робе у иностранству, фактурна вредност робе се умањује за трошкове превоза, осигурања и слања робе од границе Србије до места испоруке у иностранству. Ако је уговорена испорука робе у Србији, фактурна вредност се увећава за трошкове превоза, осигурања и слања робе од места испоруке до границе Србије.

Код поновног извоза производа добијених при активном оплемењивању, статистичку вредност чини укупна вредност увезене робе ради оплемењивања, услуга и домаћа роба која је коришћена у производном процесу, као и други трошкови настали на царинском подручју Србије. Статистичка вредност робе која се увози јесте вредност која представља царинску основицу. Ако се поново увози роба после пасивног оплемењивања статистичку вредност чине укупна вредност привремено извезене робе, услуга, уграђеног страног материјала, као и вредност других трошкова који су настали у вези са робом у иностранству. Подаци о вредности су обрачунати према званичном курсу динара, утврђеног последњег радног дана у недељи која претходи недељи у којој се утврђује износ царине и других увозних дажбина. По овим курсевима који се примењују за утврђивање царинске основице, такође је извршен обрачун трошкова транспорта, осигурања и претовара и сл. који се плаћају у страном валути.

## Coverage

External trade statistics, which is based on the principle of general trade in exports, cover all goods originating from domestic production, i.e. from domestic trade, including also so called nationalized goods, the goods imported and customs cleared and that are unchanged exported as the goods of our origin, as well as the goods that are re-exported from customs warehouses and free zones. Imports, being based on the principle of special trade – relaxed definition, covers all goods imported, which are released into free circulation for reproduction, investments or consumption. Apart from regular (commercial) imports, here included are also all commercial transactions, such as the deliveries of charity and non-governmental organizations. Only the transactions that have the character of transit and the transactions related to customs warehousing are here excluded.

## Definitions

**The value of goods** in external trade is shown on the basis of prices contracted. The values were calculated on the basis free Serbia border: FOB in exports, CIF in imports (the invoiced value of goods plus transport, insurance costs, etc. to the border of Serbia and Montenegro). When in exports the delivery of goods is agreed abroad, the invoiced value is subtracted for the costs of goods transport, insurance and forwarding from the border of Serbia to the place of delivery abroad. If the delivery of goods is in Serbia, the invoiced value is increased for the costs of goods transport, insurance and forwarding from the place of delivery to the Serbian border.

Regarding the repeated exports of products obtained in active refining, the statistical value consists of the total value of imported goods for refining, services and domestic goods used in reproduction, as well as the other costs incurred in the customs area of the Republic of Serbia. The statistical value of imported goods presents the tariff base. In re-imports after passive refining the statistical value includes the total value of temporary exported goods, services, incorporated foreign material, as well as the other costs incurred (relative to the goods abroad). The value is calculated according to the official dinar exchange rate, as established on the last working day in a week that precedes the week when the customs duty and other export fees are established. According to these exchange rates applied to determine the tariff base, calculated are the costs of transport, insurance and transshipment. These expenditures are paid in foreign currency.

Класификација извоза и увоза у спољној трговини врши се према Номенклатури статистике спољне трговине, која се базира на Стандардној међународној трговинској класификацији ОУН - ревизија 3. Регистрација података спољне трговине по земљама врши се по принципу земље намене код извоза и земље порекла код увоза. То значи да се при извозу региструје земља у којој се роба троши и даље прерађује, а при увозу она земља у којој је роба производњом доведена у стање у коме се увози.

## УНУТРАШЊА ТРГОВИНА

### Извори података и обухватност

Подаци о оствареном промету у трговини на мало по месецима представљају оцену промета на основу редовног месечног статистичког истраживања које се спроводи на узорку изабраних предузећа свих облика својине која обављају делатност трговине на мало. На основу резултата редовног тромесечног статистичког истраживања, које се такође реализује на узорку, али на већем броју изабраних предузећа, приказујемо индексе о промету трговине на мало по трговинским делатностима, усклађене са КД. Претходни подаци на месечном нивоу, коригују се коначним резултатима добијеним из тромесечног истраживања. У годишњим серијама се публикују подаци о **укупном** промету у трговини на мало.

Десезонирани индекси су израчунати методом X11, компјутерским пакетом X11 - Арима, који је развила канадска статистика.

Десезонирани месечни индекси су дати: на бази просека претходне године (2007=100), као ланчани индекси (m/m-1) и на исти месец претходне године (m/m-12). Десезонирани кумулативни индекси су израчунати у односу на исти период претходне године (k/k-12).

Објављени десезонирани индекси имају за циљ да покажу кретање појаве из које је искључен утицај сезонске компоненте.

### Дефиниције

Остварени промет робе у трговини на мало представља вредност продате робе предузећа на мало која је продата (испоручена) крајњим потрошачима, односно становништву за личну потрошњу и употребу у домаћинству, као и правним и физичким лицима за обављање делатности.

Индекси у сталним ценама добијени су дељењем индекса у текућим ценама одговарајућим индексима цена робе на мало, без струје.

Подаци о продаји и откупу производа пољопривреде, шумарства и рибарства добијени су на основу редовних месечних статистичких истраживања и обухватају: продају производа из

The classification of exports and imports in external trade is carried out according to the Nomenclature of Statistics of External Trade, based on the Standard International Trade Classification OUN - revision 3. The registration of external trade data by countries applies the principle of the country of destination in exports and the country of origin in imports. That means that in exports we register the country where the goods are consumed and further processed and in imports we register the country of the goods production for imports.

## DOMESTIC TRADE

### Data sources and coverage

The data on realized turnover in retail trade by months present the turnover on the basis of regular monthly statistical researches made on the sample of chosen enterprises of all ownership types that are engaged in retail trade. On the basis of regular quarterly surveys, also sample based but including a larger number of enterprises, we present the indices of retail trade turnover by trade activities, harmonized with the CA. The preliminary monthly data are corrected by the final data of quarterly survey. In annual series, the data on **total** retail trade turnover are published.

Seasonally adjusted indices are derived using X11 method, by means of X11-ARIMA program package developed by Statistics of Canada.

Seasonally adjusted monthly indices are presented on the basis of the previous year average (2007=100), as chain indices (m/m-1) and relative to the same month of the previous year (m/m-12). Seasonally adjusted cumulative indices are calculated relative to the same period of the previous year (k/k-12).

The published seasonally adjusted indices are given with the aim to present, seasonal component excluded, trends of the phenomena.

### Definitions

The realized turnover of retail trade presents the value of sold goods of retail enterprises that sold (delivered) goods to end users, i.e. to the population for personal and household consumption, as well as to legal and physical persons for supporting their activities.

The indices at constant prices are obtained by dividing the indices at current prices by the respective indices of retail prices, electricity excluded.

The data on the sales and purchase of the products of agriculture, forestry and fishing are collected by the regular monthly surveys and include: the sales of the own production range of enterprises

сопствене производње предузећа и задруга, као и откуп производа од индивидуалних газдинстава, које врше за то овлашћене организације у циљу даље прераде или продаје.

Индекси у сталним ценама добијени су дељењем индекса у текућим ценама одговарајућим индексима цена пољопривредних производа.

Детаљнија упутства и објашњења, као и подаци нижег нивоа обраде, могу се наћи у месечним и тромесечним саопштењима (ПМ10; ПМ11; ПМ12;), као и у посебном делу ове публикације.

## УГОСТИТЕЉСТВО

### Извори података и обухватност

Подаци о оствареном промету у угоститељству по месецима представљају процене добијене на основу месечних варијација и оцене тренда промета. По истеку тромесечја месечне процене се коригују на основу резултата редовног тромесечног статистичког истраживања, које се базира на непотпуном обухвату угоститељских предузећа. Коначни подаци су резултат статистичких истраживања угоститељства у годишњој периодици (посебно за предузећа и посебно за предузетнике) и чине укупан угоститељски промет који се публикује у годишњим серијама.

### Дефиниције

Приказани промет у угоститељству представља вредност извршених угоститељских услуга које обухватају услуге смештаја, исхране, точење пића, као и друге услуге које се уобичајено обављају у угоститељству.

Индекси промета угоститељства у сталним ценама добијени су дељењем индекса промета у текућим ценама индексом цена угоститељских услуга.

## ТУРИЗАМ

### Извори података и обухватност

Подаци о доласцима и ноћењима туриста добијају се на основу редовног месечног статистичког истраживања свих угоститељских и других организација које пружају услуге смештаја или које посредују у пружању тих услуга.

Десезонирани индекси су израчунати методом Х11, компјутерским пакетом Х11 - Арима, који је развила канадска статистика.

Десезонирани месечни индекси ноћења укупно, домаћих и страних туриста су дати: на бази просека претходне године (2007=100) и на исти месец претходне године (м/м-12).

and cooperatives and the purchase from private holdings that authorized organizations make for further sales and processing.

The indices at constant prices are obtained by dividing the indices at current prices by the respective price indices of agricultural products.

More detailed guidelines and explanations, as well as the data of lower processing level, can be found in monthly and quarterly communications (PM10; PM11; PM12;), as well as in the separate chapter of this publication.

## CATERING TRADE

### Data sources and coverage

The data on realized monthly turnover in catering trade present estimations obtained on the basis of monthly variations and the estimations of turnover trends. After the respective quarter expiration, the monthly estimations are corrected on the basis of regular quarterly statistical survey, based on incomplete coverage of catering enterprises. The final data are the results of annual statistical surveys of catering trade (for enterprises and entrepreneurs separately) and they present the total catering trade turnover published in annual series.

### Definitions

The presented turnover in catering trade stands for the value of performed catering services that comprise the services of accommodation, food, drinks, as well as the other services usually performed in catering trade.

The catering trade turnover indices at constant prices are obtained by dividing the turnover index at current prices by the price index of catering services.

## TOURIST TRADE

### Data sources and coverage

The data on tourist arrivals and overnight stays are obtained on the basis of regular monthly statistical survey of all catering and other organizations that offer the services of accommodation or mediate in offering these services.

Seasonally adjusted indices are derived using X11 method, by means of X11-ARIMA program package developed by Statistics of Canada.

Seasonally adjusted monthly indices of overnight stays in total, of domestic and foreign tourists, are presented on the basis of the previous year average (2007=100) and relative to the same month of the previous year (m/m-12). Seasonally

Десезонирани кумулативни индекси су израчунати у односу на исти период претходне године (к/к-12).

Објављени десезонирани индекси имају за циљ да покажу кретање појаве из које је искључен утицај сезонске компоненте.

### Дефиниције

Туриста је свако лице које у месту изван свог сталног пребивалишта преноћи најмање једну ноћ у угоститељском или другом објекту за смештај гостију.

Туристичким местом се сматрају сва места која испуњавају основне атрактивне, комуникативне и рецептивне услове.

Детаљнија методолошка упутства, као и подаци нижег нивоа обраде из области туризма, могу се наћи у месечном саопштењу (УТ10) и у билтену "Туризам".

## САОБРАЋАЈ, СКЛАДИШТЕЊЕ И ВЕЗЕ

### Индекси физичког обима услуга саобраћаја и веза

Индекси физичког обима саобраћајних услуга израчунавају се на основу пондерисаних путничких и тонских километара сваке гране саобраћаја посебно и свођењем истих на тзв. сведене синтетичке путничке/тонске километре. Рад у свакој грани саобраћаја исказан у путничким и тонским километрима, различито је пондерисан у зависности од примењених технолошких и економских критеријума.

Свакој грани саобраћаја су у путничком и теретном превозу дати следећи коефицијенти:

	Путнички	Теретни
Железнички	0,982	1,000
Друмски	1,377	1,965
Градски	6,804	-
Цевоводни	-	1,034
Превоз на унутрашњим пловним путевима	-	0,264
Ваздушни	8,193	14,977

Множењем стварних ркм/ткм са одговарајућим коефицијентима, добијени су агрегати који представљају синтетичке путничке и тонске километре. Однос укупних синтетичких ркм и ткм у времену даје индексе физичког обима саобраћајних услуга.

adjusted cumulative indices are calculated relative to the same period of the previous year (k/k-12).

The published seasonally adjusted indices are given with the aim to present trends of the phenomena excluded seasonal component.

### Definitions

Tourist is each person that stays one night at least in a catering or some other facility for accommodation, outside the place of usual residence.

Tourist resort is considered to be every resort, i.e. place that fulfills basic conditions of tourist attraction, communication and reception..

More detailed methodological guidelines, as well as the data of lower processing level, can be found in the monthly communication (UT10) and in the bulletin "Tourist trade".

## TRANSPORT, STORAGE AND COMMUNICATIONS

### Physical volume indices of transport and communications

The physical volume indices of transport services are calculated on the basis of weighted passenger and ton kilometers of each transport branch particularly and by the reduction of these to so called reduced synthetic passenger/ ton kilometers. The operations (output) of each transport branch, given in passenger and ton kilometers, are differently weighted according to the applied technological and economic criteria.

Each transport branch features the following coefficients in passenger and freight transport:

	Passenger transport	Freight transport
Railway transport	0,982	1,000
Road transport	1,377	1,965
Urban transport	6,804	-
Pipeline transport	-	1,034
Inland waterway transport	-	0,264
Air transport	8,193	14,977

By multiplying passenger kilometers/ton kilometers by appropriate coefficients we obtained the aggregates that present the synthetic passenger and ton kilometers. The relation of total synthetic passenger kilometers and ton kilometers in time gives the physical volume indices of transport services.

Индекси физичког обима услуга у делатности поштанске активности и телекомуникација исказани су са следећим коефицијентима:

	Годишње
Писмоносне услуге	13,0988
Пакетске услуге	157,4754
Услуге платног промета	34,5747
Телеграфски импулси	20,1591
Телефонски импулси	
- Фиксна	1,00
- Мобилна мрежа	114,8129
Пејџинг поруке	6,1279
Урапак поруке	0,0277

### Железнички саобраћај

Превезени путници у унутрашњем саобраћају обухватају отпутовале путнике, отпутовале путнике у иностранство, приспеле из иностранства и путнике у транзиту. Превезени терет обухвата утоварену робу у унутрашњем и у међународном саобраћају: увоз, извоз и транзит. Превезени путници у систему Беовоза укључени су у податке о градском саобраћају.

### Саобраћај на унутрашњим пловним путевима

Подаци о превозу односе се на рад домаћих предузећа у унутрашњем и међународном превозу путника и терета на рекама, каналима и језерима.

### Ваздушни саобраћај

Подаци о превозу односе се на рад домаћих предузећа ваздушног саобраћаја у унутрашњем и међународном превозу путника и терета.

### Друмски саобраћај

Подаци о превозу односе се на рад домаћих предузећа друмског саобраћаја у унутрашњем и међународном превозу путника и терета.

Превоз који својим друмским превозним средствима обављају друга предузећа (саобраћај за сопствене потребе) овде није исказан.

### Градски саобраћај

Обухваћен је превоз путника који обављају саобраћајне организације у градском и приградском саобраћају, као и превоз путника у железничком саобраћају у систему Беовоза.

### Гранични промет друмских моторних возила

Обухваћена су сва домаћа и страна друмска превозна средства која су преко друмских граничних прелаза ушла, изашла или била у транзиту преко територије Србије.

The physical volume indices of post and telecommunications services are presented by the following coefficients:

	Years book
Letter mailing services	13,0988
Parcel services	157,4754
Payment traffic operations	34,5747
Telegraph impulses	20,1591
Telephone impulses	
- Fixed	1,00
- Mobile network	114,8129
Paging messages	6,1279
"Yu-pack" messages	0,0277

### Railway transport

In domestic transport, passengers transported include the passengers departed, the passengers departed abroad, arrived from abroad and the passengers in transit. Cargos transported include the cargo loaded in national and international transport: imports, exports and transit. The passengers transported in the system "Beovoz" are included in the data on urban transport.

### Inland waterway transport

The data on inland waterway transport relate to the national enterprises' operations regarding the national and international transport of passengers and goods (by inland waterways, i.e. rivers, channels and lakes).

### Air transport

The data on transport relate to the operations of the national air transport companies in national and international passengers and goods transport.

### Road transport

The data on road transport relate to the operations of national road-transport enterprises in national and international passengers and goods transport.

The transport carried out by other enterprises by their road transport means (transport for own needs) is not shown here.

### Urban transport

Included is the passenger transport carried out by the transport organization in urban and suburban transport, as well as the passenger transport via railways in the system "Beovoz".

### Boundary road transport

Included are all national and international road motor vehicles that entered the territory of Serbia through road border crossings.



## Претоварне услуге

Обухваћен је рад предузећа претовара у лукама, пристаништима и другим станицама теретног саобраћаја.

### Поштанске активности

Поштанске активности обухватају следеће услуге: пренос писмоносних и пакетских пошиљки и услуге платног промета.

Писмоносне пошиљке односе се на отпремљена писма, дописнице, новине и часописе, препоруке и вредносна писма у унутрашњем промету, а у међународном промету и у приспећу. Транзит није обухваћен.

Платни промет обухвата уплате поштанским упутницама, уплате и исплате по жиро и текућим рачунима и штедним улозима поштанске штедионице и пословних банака, и исплате међународним поштанским упутницама и иностраним штедним књижицама.

### Телекомуникације

Телекомуникације обухватају следеће услуге: телефонске, телеграфске, услуге преноса порука пејџинг системом и Јупак мрежом.

Телефонске услуге се реализују преко фиксне и мобилне мреже. Јединица рада у фиксној телефонији је импулс, а у мобилној минут.

Обим рада Јупак мреже исказује се у килосегментима.

## ЦЕНЕ

Статистика цена прикупља у месечној периодици цене најважнијих производа и услуга по видовима промета од изабраних производних и прометних организација и пољопривредних газдинстава. На основу прикупљених података и одговарајућих пондера израчунавају се просечне цене и индекси цена за Републику Србију.

### 1. Просечне цене

**Цене произвођача производа пољопривреде и рибарства** обухватају откупне и продајне цене.

Откупне цене су цене по којима овлашћена предузећа и организације откупљују пољопривредне производе од приватних газдинстава и оне не садрже стимулативне премије.

## Transshipment services

The transshipment operations in ports, harbors and other stations of cargo transport are included.

### Post activities

Post activities include the following services: letters and parcels mailings and payment traffic operations.

Letters mailings relate to the dispatched letters, postcards, newspapers and magazines, registered letters and remittance letters in national transport and in international transport also to the same items received. Transit is not included.

Payment traffic operations include payments by postal (cash payment) orders, payments under current (transfer) accounts and savings deposits of post offices and commercial banks and the payments by international postal (cash payment) orders and international savings books.

### Telecommunications

Telecommunications include the following services: telephone, telegraph, the services of paging system and the "Yu-pack" network.

Telephone services are carried out through fixed and mobile network. The operation unit in fixed telephony is impulse and in mobile telephony, operation unit is minute.

"Yu-pack" operations volume is expressed in kilo-segments.

## PRICES

Price statistics collects monthly the prices of the most important products and services by turnover aspects, from the selected producers and trade organizations and agricultural holdings. On the basis of collected data and respective weights, the average prices and price indices for the Republic of Serbia are calculated.

### 1. Average prices

**Producer prices of agricultural and fishing products** comprise purchase and sale prices.

Purchase prices are prices according to which authorized enterprises and organizations buy agricultural products from private holdings and they do not contain incentive premiums.

Продајне цене су цене по којима пољопривредна предузећа и организације на домаћем тржишту продају производе из сопствене производње - франко утоварено у месту продавца.

Цене произвођача производа пољопривреде и рибарства обрачунавају се за око 80 производа на основу података о продаји пољопривредних производа од стране пољопривредних предузећа и организација и података о откупу пољопривредних производа од приватних газдинстава. Подаци се прате - за откупне цене од 1956. а за продајне од 1959. године.

Месечне просечне откупне и продајне цене рачунају се на основу извештаја о целокупном откупу и целокупној продаји на велико из сопствене производње, и пондерисане су текућим количинама.

Годишње просечне откупне и продајне цене представљају пондерисани просек месечних цена.

**Цене произвођача индустријских производа** снимају се од 1962. године. То су цене по којима индустријска предузећа продају производе из сопствене производње трговинским и другим предузећима на домаћем тржишту. У цену не улазе рабат и разни попусти ако их продавац одабрана купцу, као ни порез на додату вредност.

Ове цене прикупљају се месечним извештајима које непосредно достављају изабрана предузећа за близу 1700 индустријских производа. Избор индустријских предузећа врши се на основу података о њиховом учешћу у укупној вредности индустријске производње. Избор производа извршен је према њиховом учешћу у укупној реализацији односне области, тако да су обухваћени најмасовнији производи чија реализација прелази 50% укупног промета дате области.

**Цене на мало** су оне цене по којима се продаје роба крајњем потрошачу од стране трговине на мало, индивидуалних произвођача и вршилаца услуга. Садрже порез на промет за производе који подлежу опорезивању. Снимају се од 1952. године.

Цене на мало снимају статистичари у изабраним градовима који представљају веће тржишне центре у Републици Србији, а снимање

Purchase prices are the prices that agricultural enterprises and organizations apply in selling the products of own production range in domestic market, based f.o.b. seller.

The producer prices of agricultural and fishing products are calculated for around 80 products on the basis of the data on agricultural products' sales by agricultural enterprises and organizations and the data on agricultural products' purchase from private holdings. The data on purchase prices have been followed since 1956 and the data on selling prices since 1959.

Average monthly purchase and selling prices are calculated on the basis of reports on total purchase and total wholesale trade out of own production range and they are weighted by current quantities.

Average annual purchase and selling prices present the weighted average of monthly prices.

**Producer prices of manufactured goods** have been recorded since 1962. These are the prices that industrial manufacturers apply in selling the products of their own production range to commercial and other enterprises in the domestic market. The price does not envisage neither rebate or various discounts if granted to buyer, nor VAT.

These prices are collected by monthly surveys submitted directly by selected enterprises for around 1700 manufactured items. The selection of industrial manufacturers is made on the basis of data on their share in the total value of industrial production. The selection of products is made according to their share in the total turnover of the respective division, so that the products with the turnover exceeding 50% of the respective division total turnover are included.

**Retail prices** are the prices that retail shops, individual producers and services providers apply in selling goods to end users. They include turnover tax for the products that are subject to taxation. They have been surveyed since 1952.

Statisticians' survey retail prices in selected towns, i.e. big trade centers in the Republic of Serbia

се врши на изабраним местима (трговинска радња, пијаца, занатска радња итд.).

Цене пољопривредних производа снимају се у трговинској мрежи и на пијаци, и то 15-тодневно а цене индустријских производа и услуга једном месечно. За пољопривредне производе снимају се најчешће, најниже и највише цене, а за индустријске производе продајне цене за онај квалитет производа који се највише продаје.

Месечне просечне цене у Републици Србији представљају пондерисану аритметичку средину просечних месечних градских цена, где су пондерациони коефицијенти структура количина продатих производа у градовима.

Годишње просечне цене на мало за индустријске производе и за услуге представљају непондерисани просек цена за 12 месеци, а за пољопривредне производе се ове цене добијају пондерисањем месечних просечних цена подацима о промету на мало по месецима.

**Цене угоститељских услуга** су цене по којима потрошачи плаћају одређене количине јела и пића за време ручка, а цена преноћишта је цена коју гост плаћа за једно ноћење. Снимање цена угоститељских услуга спроводи се од 1956. године.

Цене угоститељских услуга статистичари снимају једном месечно у градовима који представљају веће тржишне и туристичке центре у Републици Србији. Снимањем цена обухваћено је око 100 изабраних угоститељских објеката са највећим прометом.

Месечне просечне цене у Републици Србији рачунају се по врстама угоститељских објеката.

## 2. Индекси цена

На основу просечних цена израчунавају се месечни, кумулативни и годишњи индекси:

- Цена произвођача производа пољопривреде и рибарства (откупних цена за производе приватних газдинстава и продајних цена за производе из производње предузећа) по листи која садржи око 80 производа из ратарства, воћарства, сточарства, домаће прераде и рибарства, с тим што се индекси откупних и продајних цена рачунају посебно.
- Цена произвођача индустријских производа, по листи која обухвата око 1700 производа из 28 области индустријске производње.

and the very surveying is carried out on the selected spots (trade shops, markets, craft shops, etc.)

The prices of agricultural products are surveyed in trade networks and at markets once in 15 days and the prices of manufactured goods and services are surveyed once a month. Generally, for agricultural products the highest and the lowest prices are recorded and for manufactured goods we record the selling prices for the most demanded product quality.

Average monthly prices in the Republic of Serbia present the arithmetic weighted mean of average monthly prices in towns, while the weights coefficients stand for the structure of the sold products volumes in respective towns.

Average annual retail prices for manufactured goods and services present non-weighted prices average for 12 months and as agricultural products are concerning, these prices are obtained by weighting average monthly prices with the data on retail turnover by months.

**Prices of catering services** are the consumer prices applied for certain meals, i.e. food and beverages and the price of overnight stay is the price paid by a guest for one overnight stay. These prices have been surveyed since 1956.

Statisticians survey the prices of catering services once a month in towns that are big market and tourist centers of the Republic of Serbia. The survey of prices cover some 100 selected catering facilities with the biggest turnover.

Monthly average prices in the Republic of Serbia are surveyed according to the types of catering facilities.

## 2. Price indices

According to average prices, monthly, quarterly, cumulative and annual indices are calculated:

- Indices of producer prices of agricultural and fishing products (purchase prices for the products of private holdings and selling prices for products of enterprises' production), regarding the list of around 80 products of crop farming, fruit growing, livestock breeding, home processing and fishing, however the indices of purchase and selling prices are calculated separately.
- Indices of producer prices of manufactured goods according to the list that contains around 1700 products of 28 divisions of industrial production.

- Цена на мало, по листи која обухвата око 60 пољопривредних, 340 индустријских производа (прехранбених 90 и непрехрамбених 250) и око 80 врста услуга, с тим што се код одговарајућих група рачунају индекси са сезонским и без сезонских производа.
- Цена угоститељских услуга, по листи која садржи око 70 врста угоститељских услуга подељених у 4 групе: храна, алкохолна пића, безалкохолна пића и преноћишта.
- Трошкова живота (индекс цена на мало производа и услуга личне потрошње), по листи која је идентична са листом за рачунање индекса цена на мало, с тим што не обухвата артикле из следећих група: грађевински материјал, хемијска средства за пољопривреду и пољопривредни алат и справе.

Рачунање индекса цена и индекса трошкова живота заснива се на:

а) директном упоређивању цена производа чије су цене упоредиве са базним ценама;

б) индивидуалним ланчаним индексима који се надовезују на базне индексе претходног месеца, када базна цена није упоредива са текућом ценом;

в) пондерационим факторима који представљају структуре вредности и продатих (реализованих а за трошкове живота - утрошених) производа и услуга у 2006. години у појединим фазама промета;

г) репрезентативним листама производа и услуга за поједине врсте цена и трошкове живота са одређеним груписањем;

д) радним формулама

1) за упоредиве цене: 2) за неупоредиве цене:

$$I = \frac{\sum \frac{P_n}{P_o} \cdot W_o}{\sum W_o}$$

$$I = \frac{\sum i_{n-1} \frac{P_n}{P_{n-1}} \cdot W_o}{\sum W_o}$$

где је: цена у текућем месецу  $P_n$ ; у претходном месецу  $P_{n-1}$ , у базном периоду  $P_o$ ; индивидуални базни индекс у претходном месецу  $i_{n-1}$  и вредност продатих производа у базном периоду  $W_o$ .

- Indices of retail prices according to the list that contains around 60 agricultural, 340 manufactured (90 food products and 250 non-food products) and around 80 types of services, while in respective groups indices are calculated with and without seasonal products.

- Indices of prices of catering services according to the list containing about 70 kinds of catering services, divided into 4 groups: food, alcoholic drinks, non-alcoholic drinks and overnight stays.

- Consumer price indices (retail prices index of products and services of personal consumption) according to the list that is identical to the list applied in the calculations of retail prices index, however not covering the items from the following groups: construction material, chemical products for agriculture and agricultural tools and appliances.

The calculations of price index and consumer price index is based on:

a) Direct comparisons of products' prices which are comparable with base prices;

b) Individual chain indices that follow the base indices of the previous month, when base price is not comparable to current price;

c) Weighted factors that present the value structures of sold (realized and for consumer prices - of spent) products and services in 2006, in some certain turnover phases;

d) Representative lists of products and services for certain prices and consumer prices with respective classifying;

e) Working formulas

1) for comparable prices; 2) for non-comparable prices:

$$I = \frac{\sum \frac{P_n}{P_o} \cdot W_o}{\sum W_o}$$

$$I = \frac{\sum i_{n-1} \frac{P_n}{P_{n-1}} \cdot W_o}{\sum W_o}$$

where the price in the current month is  $P_n$ , in the previous month -  $P_{n-1}$ , in the base period -  $P_o$ , individual base index in the previous month  $i_{n-1}$  and the value of sold products in the base period is  $W_o$ .

Индекси цена и индекси трошкова живота прерачунавају се, по правилу, почетком сваке године на претходну годину као базу.

Без обзира на базу исказивања, за израчунавање индекса цена служе пондери који представљају структуру вредности продатих (реализованих) производа и услуга у току једне године у свакој фази промета, а за трошкове живота структуру вредности личне потрошње непољопривредних домаћинстава. Тако обрачунати пондери користе се 4-5 година, с тим да се сваке године у том периоду коригују релативним променама цена претходне године.

Методолошки материјали: Упутство за снимање цена, свеска бр. 306. и Методи и техника израчунавања индекса цена, свеска бр. 122. из едиције "Методолошки материјали" Савезног завода за статистику, Индекси цена на мало, свеска бр. 13 из едиције "Методологије и стандарди" Републичког завода за статистику.

## ЈАВНЕ ФИНАНСИЈЕ И НОВЧАНА СРЕДСТВА

**Извори података** – За прикупљање и обраду података монетарне статистике надлежна је Народна банка Србије.

**Обухватност** – Подаци о потраживањима и обавезама исказују се према институционалним секторима (домаћи сектор и иностранство) и према финансијским инструментима. Сви подаци се исказују у милионима динара, са стањем на крају периода (месеца или године). Девизне позиције исказују се у динарској противвредности по средњем дневном девизном курсу НБС на крају периода. Годишње и месечне серије дају се према дефинитивним књиговодственим подацима, а за текући месец по оперативним подацима.

### Дефиниције

**Новчана маса (M1)** обухвата готов новац у оптицају и депозитни новац. Депозитни новац чине средства на жиро, текућим и другим рачунима власника новчаних средстава, укључујући и новчана средства на рачунима локалне самоуправе, тј. рачуне на којима се могу вршити плаћања без икаквих ограничења.

**Новчана маса (M2)**, поред новчане масе M1, укључује и остале динарске орочене депозите (краткорочне и дугорочне).

**Новчана маса (M3)**, поред M2, укључује краткорочне и дугорочне девизне депозите (без старе девизне штедње).

Price indices and consumer price indices are recalculated, as a rule, at the beginning of each year relative to the previous year as a base year.

Disregarding the base of presentation, in order to calculate price indices we use weights that present the value structure of the sold products and services (turnover) in one year, in each commercial phase. To estimate the costs of living, the same parameters (weights) make the value structure of personal consumption of non-agricultural households. The weights calculated in that way are used for 4-5 years, however each year during the period they are updated by relative changes of prices in the previous year.

Methodological papers: The Instructions for price recording, volume 306 and the Methods and technique of price indices calculation, volume 122, of the edition "Methodological Papers" by the Federal Statistical Office, Retail price indices, volume no. 13, "Methodologies and standards" by the Statistical Office of the Republic of Serbia.

## PUBLIC FINANCES AND FUNDS

**Data sources** - The National Bank of Serbia is in charge of the collection and processing of the data of monetary statistics.

**Coverage** – The data on assets and liabilities are shown in relation to institutional sectors (domestic and external) and according to financial instruments. All data are shown in million Dinars counter value, the state at the end of the period (month or year). Foreign-exchange state is shown in Dinar counter value, applying the daily mean exchange rate of the NBS at the end of the period. Annual and monthly series are given according to final accounting data, and for the current month according to operation data.

### Definitions

**Money supply (M1)** comprises cash in circulation and money deposits. Money deposits consist of the funds at transfer, current and other accounts of the proprietors of the funds, including also the financial funds at the accounts of the local government, i.e. the accounts where payments without any restrictions can be effected.

**Money supply (M2)**, apart from the money supply (M1), includes also other time deposits in Dinars (short-term and long-term).

**Money supply (M3)** apart from M2, includes also short-term and long-term foreign deposits (without the frozen foreign currency savings of households).

Девизне резерве обухватају монетарно злато, специјална права вучења, девизе и ефективни страни новац, као и иностране хартије од вредности.

У табели **Штедња становништва** исказани су динарски и девизни депозити становништва (краткорочни и дугорочни) са стањем на крају периода код пословних банака.

**Платни биланс** израђује Народна банка Србије, у складу са методологијом Међународног монетарног фонда. Као извори података за израду платног биланса користе се месечна саопштења о увозу и извозу робе, извештаји комерцијалних банака и Народне банке Србије о оствареном платном промету са иностранством за неробне трансакције и извештаји Народне банке Србије о кредитно-финансијским трансакцијама са иностранством. Подаци о страним директним инвестицијама и званичној помоћи добијају се од Министарства финансија Србије.

Платни биланс се исказује у америчким доларима (УСД), а прерачунавање вредности трансакције из оригиналних валута у извештајну валуту врши се применом званичних средњих курсева Народне банке Србије.

**I. Подаци о вредности извоза и увоза робе** добијају се из царинских декларација које обрађује Републички завод за статистику.

Подаци о вредности извоза и увоза услуга добијају се из платног промета са иностранством, који се обавља преко комерцијалних банака и Народне банке Србије, према методологији ММФ-а, и обухватају: услуге у области туризма, саобраћаја, инвестиционе радове, услуге осигурања, финансијске услуге и др.

Рачун дохотка садржи приходе и расходе по основу камата из статистике платног промета са иностранством.

Текући трансфери на приходној страни приказују укупну вредност девизних дознака примљених из иностранства и полагање ефективних страних валута на девизне рачуне резидената код домаћих банака и дознаке из иностранства положене на девизне рачуне нерезидената. На расходној страни текућих трансфера приказан је целокупан одлив девиза резидената у иностранство.

Донације (званични трансфери – помоћ) и поклони добијени из иностранства) исказују се на основу статистике платног промета са иностранством и извештаја Министарства финансија Републике Србије.

Foreign currency reserves include monetary gold, special draft rights, foreign currency and effective foreign money, as well as foreign securities.

In the table **Population's savings**, shown are the Dinar and foreign currency deposits of population (short-term and long-term) with the state at the end of the period in commercial banks.

**Balance of payments** is carried out by the National Bank of Serbia, according to the methodology of International Monetary Fund. The data sources for balance of payments are monthly communications on exports and imports of commodities, the statements of commercial banks and the National Bank of Serbia on the realized external payment traffic in non-commodity transactions and the reports of the National Bank of Serbia on external credit and financial transactions. The data on direct foreign investments and official donations are obtained from the Ministry of Finance of Serbia.

The balance of payments is expressed in US Dollars (USD), and the recalculation of the transaction value from original currencies into reporting currency is effected applying the official mean exchange rate of the National Bank of Serbia.

**I. Data on the value of exports and imports of commodities** are obtained from customs documents processed by the Statistical Office of the Republic of Serbia.

The data on the value of exports and imports of services are obtained from the external payment transactions which are performed through commercial banks and the National Bank of Serbia, pursuant to the methodology of the IMF and they include: tourist and transport services, capital works, insurance services, financial services, etc.

The income account includes the receipts and expenditures on the basis of interests of the external payment traffic statistics.

Current transfers regarding income present the total value of foreign remittance received and the effective foreign currencies deposits at the foreign currency accounts of the residents with domestic banks and the external remittances to the foreign currency accounts of non-residents. Regarding the expenditure side of current transfers, the total currency (of residents) outflow is presented.

Donations (official transfers – international aid and grants) are presented on the basis of the external payment traffic statistics and the report of the Ministry of Finance of the Republic of Serbia.

**II. Под финансијским трансакцијама** подразумевају се стране директне инвестиције, дугорочни и средњорочни кредити, краткорочни кредити и депозити.

Стране директне инвестиције – нето обухватају улагања страног капитала у домаћа предузећа и банке у новцу, улагања домаћег капитала у страна предузећа и банке, наплате примљене за продати удео капитала у другом предузећу, продају и куповину непокретности у земљи, односно иностранству и улагање у роби.

Средњорочни и дугорочни кредити – нето укључују податке из статистике кредитних односа са иностранством Народне банке Србије, која се базира на закљученим кредитним уговорима регистрованим код Народне банке Србије и доспелим отплатама по тим кредитима.

Краткорочни кредити и депозити – нето укључују податке из статистике платног промета са иностранством и обухватају кредите Народне банке Србије и банака са роком отплате до годину дана.

**Остало** – нето укључује податке из статистике платног промета са иностранством, а обухвата авансе по основу извоза и увоза роба и услуга, лоро чекове, нову девизну штедњу која је остварена по основу девизне штедње резидената, мењачке послове по основу замене девиза резидената, обавезе према грађанима по основу старе девизне штедње и остало.

Комерцијалне банке - нето, на основу статистике платног промета са иностранством, обухвата девизне резерве банака овлашћених за послове са иностранством, односно промене у њиховим потраживањима на рачунима код иностраних банака, као и новчанице и чекове у касама комерцијалних банака.

**III. Грешке и пропусти – нето**, обухвата увезену а неплаћену робу, извезену а ненаплаћену робу, робу која је плаћена а није увезена и робу која је наплаћена а није извезена, међувалутне промене и стандардне грешке и пропусти.

**IV. Укупан биланс** је изведена ставка која представља збир текућих трансакција, финансијских трансакција и ставке грешке и пропусти.

**V. Девизне резерве Народне банке Србије** укључују податке из књиговодства Народне банке Србије, а обухватају потраживања у девизама Народне банке Србије на рачунима код иностраних банака, монетарно злато, иностране хартије од вредности, специјална права вучења и ефективу. Укључују и кредите код ММФ-а.

**II. Financial transactions** include foreign direct investments, short-term and long-term credits, short-term credits and deposits.

Net direct foreign investments include the money investments of foreign capital in our national enterprises and banks, domestic capital investments in foreign enterprises and banks, the payments received for the sold (capital) shares in other enterprise, the purchase and sale of real estates in the country or abroad and the investments in form of commodities.

Net middle-term and long-term credits include the data of the statistics of external credit relations of the National Bank of Serbia, which are based on the concluded credit contracts registered with the National Bank of Serbia and the payments due according to these credits.

Net short-term credits and deposits include the data of the external payment traffic statistics and comprise the credits of the National Bank of Serbia and the other bank credits payable up to one year.

**Others** – net, include the data of the statistics of external payment traffic and comprise prepayments pursuant to the exports and imports of goods and services, *loro* checks, new foreign currency savings of the residents, exchange operations with the residents, the outstanding obligations towards the citizens arising from frozen foreign currency savings deposits, etc.

Commercial banks - net, according to the statistics of external payment traffic, include the foreign currency reserves of the banks authorized for external operations, i.e. the changes of balance of their accounts with foreign banks and also cash (bank notes) and checks at commercial banks' treasuries.

**III. Errors and omissions – net**, include imported but not paid goods, exported and not collected goods, the goods paid for but not imported and the goods collected (the payments received for the goods) and not exported, inter-currency changes and standard errors and omissions.

**IV. Total balance** is a derived item that represents the sum of current transactions, financial transactions and errors and omissions.

**V. Foreign exchange reserves of the National Bank of Serbia** include the accounting data of the National Bank of Serbia and they comprise the foreign currency assets of the National Bank of Serbia on the accounts with foreign banks, then monetary gold, foreign securities, special draft rights and cash. Here included are also the credits with the IMF.

**РЕДАКЦИЈА:**

Ема Јовановић, руководилац  
Биљана Брајовић, Јованка Шалиновић, Бошко Трмчић, Војислава Балабан-Божић,  
Жељко Лесић, Звонко Штајнер, Јелена Пераћ и Ненад Стојановић

ПРИПРЕМА ТЕКСТА НА РАЧУНАРУ  
РЕПУБЛИЧКОГ ЗАВОДА ЗА СТАТИСТИКУ СРБИЈЕ

**Пројектовање и извођење пројекта:** Љиљана Станић

**Технички уредник:** Розалија Хајдук

**Графички прикази:** Милан Шормаз

**Лектура:** Емилија Видановић

**Превод:** Гордана Недељковић

CIP - Каталогизација у публикацији  
Народна библиотека Србије, Београд  
311

МЕСЕЧНИ статистички преглед /  
Републички завод за статистику Србије ;  
одговара Драган Вукмировић. - Год. 41, бр. 1  
(1991)- . - Београд (Милана Ракића 5) :  
Републички завод за статистику Србије,  
1991- (Београд : Републички завод за  
статистику Србије). - 27 цм

Месечно. - Наставак публикације: Месечни  
статистички преглед Социјалистичке Републике  
Србије = ISSN 0350-4247  
ISSN 0354-205X = Месечни статистички  
преглед – Републички завод за статистику  
Србије

COBISS.SR-ID 139759879