

Природно кретање становништва у Републици Србији

1961–2010

Natural changes of population in the Republic of Serbia

Подаци по општинама/by municipalities

ISBN 978-86-6161-019-6

**Природно кретање становништва
у Републици Србији**

1961–2010

**Natural changes of population
in the Republic of Serbia**

Подаци по општинама/by municipalities

Издавач: Републички завод за статистику
Београд, Милана Ракића 5

Issued by: Statistical Office of the Republic of Serbia
Belgrade, Milana Rakica no. 5

За издавача: проф. др Драган Вукмировић, директор

For issuer: Prof. Dragan Vukmirovic, Ph.D Director

Приликом коришћења података објављених у овој публикацији обавезно је навођење извора.
While using data published in this Publication it is necessary to acknowledge the source.

ПРЕДГОВОР

Републички завод за статистику први пут објављује публикацију „Природно кретање становништва у Републици Србији, 1961–2010“. У њој су представљени основни подаци виталне статистике: број становника, живорођени, умрли, природни прираштај и умрла одојчад.

Публикација омогућава упоредну анализу података о броју становника и природном кретању становништва општина Републике Србије за последњих педесет година. Подаци су приказани према важећем административно-територијалном стању на дан 1. јануара 2010. године. Публикација садржи и основна методолошка објашњења статистике природног кретања становништва.

Републички завод за статистику од 1998. године не располаже демографским подацима за АП Косово и Метохија, тако да они нису садржани у обухвату података за Републику Србију.

Подаци виталне статистике прикупљају се у складу са Законом о званичној статистици („Службени гласник РС“, број 104/09), Одлуком о Програму званичне статистике у периоду од 2011. до 2015. године, која је донета од стране Народне скупштине („Службени гласник РС“, број 23/11), и Уредбом о утврђивању Плана званичне статистике за 2011. годину („Службени гласник РС“, број 47/11).

Надамо се да ће ова публикација допринети сагледавању демографске слике Републике Србије у другој половини XX и првој деценији XXI века.

Штампање публикације реализовано је у оквиру сарадње Републичког завода за статистику, Статистике Шведске и Шведске агенције за међународну развојну сарадњу – Sida.

У Београду, 2012. године

Директор
Проф. др Драган Вукмировић

PREFACES

The Statistical Office of the Republic of Serbia issues for the first time the publication “Natural changes of population in the Republic of Serbia, 1961-2010”. Here presented are the basic data of vital statistics: number of population, live born children, deaths, natural increase and infant mortality.

The publication enables the comparability of data on number of population and natural changes of population in the municipalities of the Republic of Serbia in the last fifty years. The data are presented according to the actual administrative and territorial state as of 1 January 2010. In addition, offered are the basic methodological explanations of the statistics of natural changes of population.

Since 1998, demographic data for the AP Kosovo and Metohija have not been available for the SORS, and therefore these data are not included in the coverage for the Republic of Serbia.

The data of vital statistics are collected pursuant to the Official Statistics Law (Official gazette RS, number 104/09), the Decision on the Program of official statistics, 2011 – 2015, which was passed by the National Assembly (Official gazette RS, number 23/11) and the Regulation on the Plan of official statistics, 2011 (Official gazette RS, number 47/11).

Hopefully, this publication will be useful for reviewing the demographic picture of the Republic of Serbia in the second half of the 20th century and the first decade of the 21st century.

The publication was printed within the cooperation of the Statistical Office of the Republic of Serbia, the Statistics Sweden and the Swedish International Development Cooperation Agency (Sida).

Belgrade, 2012

Director,
Prof Dragan Vukmirović, PhD

САДРЖАЈ / CONTENTS

ПРЕДГОВОР / PREFACES	3	Регион Војводине / Vojvodina	42
САДРЖАЈ / CONTENTS	5	Западнобачка област / West Bačka	43
Методолошка објашњења		Апатин / <i>Apatin</i>	44
Methodological explanations	7	Кула / <i>Kula</i>	45
Пораст/пад броја становника у Републици Србији,		Оџаци / <i>Odžaci</i>	46
по општинама (1997/1961) / <i>Municipalities of</i>		Сомбор – град / <i>Sombor</i>	47
<i>the Republic of Serbia by population number</i>		Јужнобанатска област / South Banat	48
<i>increase/descrease(1997/1961)</i>	10	Алибунар / <i>Alibunar</i>	49
Пораст/пад броја становника у Републици Србији,		Бела Црква / <i>Bela Crkva</i>	50
по општинама (2010/1961) / <i>Municipalities of</i>		Вршац / <i>Vršac</i>	51
<i>the Republic of Serbia by population number</i>		Ковачица / <i>Kovačica</i>	52
<i>increase/descrease(2010/1961)</i>	11	Ковин / <i>Kovin</i>	53
Пораст/пад броја живорођених у Републици Србији,		Опово / <i>Orovo</i>	54
по општинама (1997/1961) / <i>Municipalities of he Republic of</i>		Панчево – град / <i>Pančevo</i>	55
<i>Serbia by livebirths number increase/descrease(1997/1961)</i> ...	12	Пландиште / <i>Plandište</i>	56
Пораст/пад броја живорођених у Републици Србији,		Јужнобачка област / South Bačka	57
по општинама (2010/1961) / <i>Municipalities of the Republic of</i>		Бач / <i>Bač</i>	58
<i>Serbia by livebirths number increase/descrease(2010/1961)</i> ...	13	Бачка Паланка / <i>Bačka Palanka</i>	59
Пораст/пад броја умрлих у Републици Србији,		Бачки Петровац / <i>Bački Petrovac</i>	60
по општинама (1997/1961) / <i>Municipalities of the Republic of</i>		Беоцин / <i>Beočin</i>	61
<i>Serbia by deaths number increase/descrease(1997/1961)</i>	14	Бечеј / <i>Bečeј</i>	62
Пораст/пад броја умрлих у Републици Србији,		Врбас / <i>Vrbas</i>	63
по општинама (2010/1961) / <i>Municipalities of the Republic of</i>		Жабалџ / <i>Žabalj</i>	64
<i>Serbia by livebirths number increase/descrease(2010/1961)</i> ...	16	Град Нови Сад / <i>City of Novi Sad</i>	65
Број становника, живорођени и умрли у Републици Србији,		Србобран / <i>Srbobran</i>	66
по областима, 1961. / <i>Number of population, livebirths and</i>		Сремски Карловци / <i>Sremski Karlovci</i>	67
<i>deaths in the Republic of Serbia, by areas, 1961</i>	16	Темерин / <i>Temerin</i>	68
Број становника, живорођени и умрли у Републици Србији,		Тител / <i>Titel</i>	69
по областима, 1997. / <i>Number of population, livebirths and</i>		Севернобанатска област / North Banat	70
<i>deaths in the Republic of Serbia, by areas, 1997</i>	17	Ада / <i>Ada</i>	71
Број становника, живорођени и умрли у Републици Србији,		Кањижа / <i>Kanjiža</i>	72
по областима, 2010. / <i>Number of population, livebirths and</i>		Кикинда / <i>Kikinda</i>	73
<i>deaths in the Republic of Serbia, by areas, 2010</i>	18	Нови Кнежевац / <i>Novi Kneževac</i>	74
Природни прираштај / <i>Natural increase</i>	19	Сента / <i>Senta</i>	75
РЕПУБЛИКА СРБИЈА / REPUBLIC OF SERBIA	21	Чока / <i>Čoka</i>	76
СРБИЈА – СЕВЕР / <i>SERBIA – NORTH</i>	22	Севернобачка област / North Bačka	77
Београдски регион / Belgrade	23	Бачка Топола / <i>Bački Topola</i>	78
Београдска област / Belgrade	24	Мали Иђош / <i>Mali Iđoš</i>	79
Барајево / <i>Barajevo</i>	25	Суботица – град / <i>Subotica</i>	80
Вождовац / <i>Voždovac</i>	26	Средњобанатска област / Central Banat	81
Врачар / <i>Vračar</i>	27	Житиште / <i>Žitište</i>	82
Гроцка / <i>Grocka</i>	28	Зрењанин – град / <i>Zrenjanin</i>	83
Звездара / <i>Zvezdara</i>	29	Нова Црња / <i>Nova Crnja</i>	84
Земун / <i>Zemun</i>	30	Нови Бечеј / <i>Novi Bečeј</i>	85
Лазаревац / <i>Lazarevac</i>	31	Сечањ / <i>Sečanj</i>	86
Младеновац / <i>Mladenovac</i>	32	Сремска област / Srem	87
Нови Београд / <i>Novi Beograd</i>	33	Инђија / <i>Indija</i>	88
Обреновац / <i>Obrenovac</i>	34	Ириг / <i>Irig</i>	89
Палилула / <i>Palilula</i>	35	Пећинци / <i>Pećinci</i>	90
Раковица / <i>Rakovica</i>	36	Рума / <i>Ruma</i>	91
Савски венац / <i>Savski venac</i>	37	Сремска Митровица – град / <i>Sremska Mitrovica</i>	92
Сопот / <i>Sopot</i>	38	Стара Пазова / <i>Stara Pazova</i>	93
Стари град / <i>Stari grad</i>	39	Шид / <i>Šid</i>	94
Сурчин / <i>Surčin</i>	40	СРБИЈА – ЈУГ / <i>SERBIA – SOUTH</i>	95
Чукарица / <i>Čukarica</i>	41	Регион Шумадије и Западне Србије	
		Šumadija and West Serbia	96
		Златиборска област / Zlatibor	97
		Ариље / <i>Ariље</i>	98
		Бајина Башта / <i>Bajina Bašta</i>	99
		Косјерић / <i>Kosjerić</i>	100
		Нова Варош / <i>Nova Varoš</i>	101
		Пожега / <i>Požega</i>	102
		Прибој / <i>Priboј</i>	103
		Пријеполје / <i>Prijepolje</i>	104
		Сјеница / <i>Sjenica</i>	105
		Ужице – град / <i>Užice</i>	106
		Чајетина / <i>Čajetina</i>	107

Колубарска област / Kolubara	108	Нишавска област / Niš	184
Ваљево – град / <i>Valjevo</i>	109	Град Ниш / <i>City of Niš</i>	185
Лајковац / <i>Lajkovac</i>	110	Ниш / <i>Niš</i>	186
Љиг / <i>Ljig</i>	111	Медијана / <i>Medijana</i>	187
Мионица / <i>Mionica</i>	112	Палилула / <i>Palilula</i>	187
Осечина / <i>Osečina</i>	113	Пантелеј / <i>Panteleј</i>	187
Уб / <i>Ub</i>	114	Црвени крст / <i>Crveni krst</i>	187
Мачванска област / Mačva	115	Нишка Бања / <i>Niška Banja</i>	188
Богатић / <i>Bogatić</i>	116	Алексинач / <i>Aleksinac</i>	189
Владимирци / <i>Vladimirci</i>	117	Гаџин Хан / <i>Gadžin Han</i>	190
Коцељева / <i>Koceljeva</i>	118	Дољевац / <i>Doljevac</i>	191
Крупањ / <i>Krupanj</i>	119	Мерошина / <i>Merošina</i>	192
Лозница – град / <i>Loznica</i>	120	Ражањ / <i>Ražanj</i>	193
Љубовија / <i>Ljubovija</i>	121	Сврљиг / <i>Svrljig</i>	194
Мали Зворник / <i>Mali Zvornik</i>	122	Пиротска област / Pirot	195
Шабац – град / <i>Šabac</i>	123	Бабушница / <i>Babušnica</i>	196
Моравичка област / Moravica	124	Бела Паланка / <i>Bela Palanka</i>	197
Горњи Милановац / <i>Gornji Milanovac</i>	125	Димитровград / <i>Dimitrovgrad</i>	198
Ивањица / <i>Ivanjica</i>	126	Пирот / <i>Pirot</i>	199
Лучани / <i>Lučani</i>	127	Подунавска област / Podunavlje	200
Чачак – град / <i>Čačak</i>	128	Велика Плана / <i>Velika Plana</i>	201
Поморавска област / Pomoravlje	129	Смедерево – град / <i>Smederevo</i>	202
Деспотовац / <i>Despotovac</i>	130	Смедеревска Паланка / <i>Smederevska Palanka</i>	203
Јагодина – град / <i>Jagodina</i>	131	Пчињска област / Pčinja	204
Параћин / <i>Paraćin</i>	132	Босилеград / <i>Bosilegrad</i>	205
Рековац / <i>Rekovac</i>	133	Бујановац / <i>Bujanovac</i>	206
Свилајнац / <i>Svilajnac</i>	134	Владичин Хан / <i>Vladičin Han</i>	207
Туприја / <i>Cuprija</i>	135	Град Врање / <i>City of Vranje</i>	208
Расинска област / Rasina	136	Прешево / <i>Preševo</i>	209
Александровац / <i>Aleksanrovac</i>	137	Сурдулица / <i>Surdulica</i>	210
Брус / <i>Brus</i>	138	Трговиште / <i>Trgovište</i>	211
Варварин / <i>Varvarin</i>	139	Топличка област / Toplica	212
Крушевац – град / <i>Kruševac</i>	140	Блаце / <i>Blace</i>	213
Трстеник / <i>Trstenik</i>	141	Житорађа / <i>Žitorađa</i>	214
Ћићевац / <i>Ćičevac</i>	142	Куршумлија / <i>Kuršumljija</i>	215
Рашка област / Raška	143	Прокупље / <i>Prokuplje</i>	216
Врњачка Бања / <i>Vrnjačka Banja</i>	144	Регион Косово и Метохија	
Краљево – град / <i>Kraljevo</i>	145	Kosovo and Metohija	217
Нови Пазар – град / <i>Novi Pazar</i>	146	Косовска област / Kosovo	218
Рашка / <i>Raška</i>	147	Глоговац / <i>Glogovac</i>	219
Тутин / <i>Tutin</i>	148	Качаник / <i>Kačanik</i>	220
Шумадијска област / Šumadija	149	Косово Поље / <i>Kosovo Polje</i>	221
Аранђеловац / <i>Arandjelovac</i>	150	Липљан / <i>Lipljan</i>	222
Баточина / <i>Batočina</i>	151	Обилић / <i>Obilić</i>	223
Кнић / <i>Knić</i>	152	Подујево / <i>Podujevo</i>	224
Крагујевац – град / <i>Kragujevac</i>	153	Приштина – град / <i>Priština</i>	225
Лапово / <i>Lapovo</i>	154	Урошевац / <i>Uroševac</i>	226
Рача / <i>Rača</i>	155	Штимље / <i>Štimlje</i>	227
Топола / <i>Topola</i>	156	Штрпце / <i>Štrpce</i>	228
Регион Јужне и Источне Србије		Косовско-митровачка област	
South and East Serbia	157	Kosovska Mitrovica	229
Борска област / Bor	158	Вучитрн / <i>Vučitrn</i>	230
Бор / <i>Bor</i>	159	Звечан / <i>Zvečan</i>	231
Кладово / <i>Kladovo</i>	160	Зубин Поток / <i>Zubin Potok</i>	232
Мајданпек / <i>Majdanpek</i>	161	Косовска Митровица / <i>Kosovska Mitrovica</i>	233
Неготин / <i>Negotin</i>	162	Лепосавић / <i>Leposavić</i>	234
Браничевска област / Braničevo	163	Србица / <i>Srbica</i>	235
Велико Градиште / <i>Veliko Gradište</i>	164	Косовско-поморавска област	
Голубац / <i>Golubac</i>	165	Kosovsko Pomoravlje	236
Жабари / <i>Žabari</i>	166	Витина / <i>Vitina</i>	237
Жагубица / <i>Žagubica</i>	167	Ѓњилане / <i>Gnjilane</i>	238
Кучево / <i>Kučevo</i>	168	Косовска Каменица / <i>Kosovska Kamenica</i>	239
Мало Црниће / <i>Malo Crniće</i>	169	Ново Брдо / <i>Novo Brdo</i>	240
Петровац на Млави / <i>Petrovac na Mlavi</i>	170	Пећка област / Peć	241
Град Пожаревац / <i>Požarevac</i>	171	Дечани / <i>Dečani</i>	242
Зајечарска област / Zaječar	172	Ђаковица / <i>Đakovica</i>	243
Бољевац / <i>Boljevac</i>	173	Исток / <i>Istok</i>	244
Зајечар – град / <i>Zaječar</i>	174	Клина / <i>Klina</i>	245
Књажевац / <i>Knjaževac</i>	175	Пећ / <i>Peć</i>	246
Сокобања / <i>Sokobanja</i>	176	Призренска област / Prizren	247
Јабланичка област / Jablanica	177	Гора / <i>Gora</i>	248
Бојник / <i>Bojnik</i>	178	Ораховац / <i>Orahovac</i>	249
Власотинце / <i>Vlasotince</i>	179	Призрен / <i>Prizren</i>	250
Лебане / <i>Lebane</i>	180	Сува Река / <i>Suva Reka</i>	251
Лесковац – град / <i>Leskovac</i>	181		
Медвеђа / <i>Medveđa</i>	182		
Црна Трава / <i>Crna Trava</i>	183		

МЕТОДОЛОШКА ОБЈАШЊЕЊА / METHODOLOGICAL EXPLANATIONS

Извор прикупљања података виталне статистике

Податке о рођеним и умрлим прикупљају и достављају матичари.

Обухват

Статистика рођења обухвата све рођене (живорођене и мртворођене) у посматраној години. Статистика умрлих обухвата сваки случај смрти. Према прописима о вођењу матичних књига, случајеви рођења и смрти обавезно се уписују у матичну књигу подручја у коме су се догодили, без обзира на то да ли лице станује на том подручју или не. У обради се врши прегруписивање, тако да се резултати исказују према месту сталног становања мајке рођеног детета, односно према месту сталног становања умрлог лица.

Дефиниције и објашњења

Живорођено дете је дете које је после рођења показивало знаке живота (дисање, односно куцање срца), макар и за најкраће време, без обзира на трајање трудноће мајке.

Умрли је лице код којег је било када након живорођења дошло до трајног престанка свих знакова живота.

Умрло одојче је дете код кога је након живорођења, а пре него што је навршило једну годину живота, дошло до трајног престанка свих знакова живота.

Природни прираштај представља разлику између броја живорођених и умрлих у посматраној години.

Општа стопа наплативости представља однос броја живорођених и броја становника у посматраној години.

Општа стопа морталитета представља однос броја умрлих и броја становника у посматраној години.

Стопа смртности одојчади представља однос броја умрле одојчади и живорођених у посматраној години.

Стопа природног прираштаја представља годишњу разлику живорођених и умрлих у односу на број становника у посматраној години.

Vital statistics sources

The data of births and deaths are provided by the registrars that maintain the respective books.

Coverage

Statistics of births cover all births (live births and stillborns) in the respective year. Statistics of deaths include every death case. According to the regulations of keeping the register books, all cases of births and deaths shall be entered in the register maintained for the area where they occurred, regardless the fact whether the person registered resides in the area. The processing procedure anticipates the re-grouping of data and the results are shown by the place of residence of mother (for births), i.e. by the place of residence of deceased person.

Definitions and explanation

Live born child means a child giving vital signs after birth (breathing, i.e. heartbeat), even for the shortest time, regardless the mother's pregnancy duration.

Deceased is a person that whenever after having been born live, shows permanently stopped vital signs.

Deceased infant is a child that after having been born live and before aged one year, shows permanently stopped vital signs.

Natural increase represents the difference between the numbers of live births and deceased in the respective year.

General birth rate is the ratio of the number of live births and the number of population in the respective year.

General mortality rate is the ratio of the number of deceased and the number of population in the respective year.

Infant mortality rate represents the ratio of the number of infant deaths and live births in the respective year.

Natural increase rate is the difference between live births and deceased in relation to the number of population in the respective year.

Број становника

Подаци су приказани према важећем административно-територијалном стању на дан 1. јануара 2010. године, што значи да је број становника општина код којих је било територијалних промена у посматраном периоду приказан према територијалном стању на почетку 2010. године.

Подаци о броју становника у 1961, 1971, 1981. и 1991. години јесу пописни подаци, док је за међупописне године процењен број становника израчунат као просечна међупописна разлика.

Попис становништва 1991. на територији АП Косово и Метохија није у потпуности спроведен, те су израчунате процене броја становника за подручје и општине. Републички завод за статистику од 1998. године не располаже појединим подацима за АП Косово и Метохија, тако да они нису садржани у обухвату података за Републику Србију.

Значајна разлика броја становника 2002. и 2001. године (-386.701 лице) у Републици Србији може се објаснити променом методологије Пописа у 2002. години. Према методологији примењеној у Попису 2002. године, у стално становништво укључена су само лица на раду или боравку у иностранству до једне године, а искључена су сва лица која су радила или боравила у иностранству дуже од годину дана. Страни држављани који су радили или боравили у Републици Србији годину дана и дуже укључени су у стално становништво. Такође, при поређењу података о броју становника појединих општина треба имати у виду да су у Попису 2002. године избегла лица из бивших република СФРЈ пописана као стални становници Републике Србије и да су сврстана у становништво оних општина у којима су се настанила. Насупрот њима, расељена лица са АП Косово и Метохија нису исказана као стални становници општина на подручју централне Србије и АП Војводине, већ као привремено присутна лица.

Number of population

The data are presented according to the valid administrative and territorial state as of 1 January 2010. This means that for the municipalities where territorial changes occurred in the period observed, the population number was given respecting the territorial situation at the beginning of 2010.

The data on the number of population in 1961, 1971, 1981 and 1991 are census data, while for the inter-census years the number of population was estimated as an average inter-census difference.

The Census of population 1991 was not fully accomplished on the territory of the AP Kosovo and Metohija and therefore the estimates were calculated for the territory and municipalities. Since 1998, certain data for the AP Kosovo and Metohija have not been available for the SORS, and for this reason they are not included in the coverage for the Republic of Serbia.

A considerable difference between the numbers of population in 2002 and 2001 (-386.701 persons) in the Republic of Serbia can be explained as a result of methodological changes applied for the Census 2002. Pursuant to the methodology implemented for the Census 2002, in constant population included were persons working or living abroad up to one year, and excluded are all persons working or living abroad for more than one year. Foreign citizens working or living in the Republic of Serbia for one year and more were included in the constant population. Besides, when comparing data on population number for certain municipalities, it should be noted that in the Census 2002 refugees from the former SFRY republics were enumerated as permanent residents of the Republic of Serbia and defined as the population of the municipalities where they found residence. On the contrary, the displaced persons from the AP Kosovo and Metohija were not defined as permanent residents of the municipalities of the central Serbia and AP Vojvodina, but as temporary staying persons.

За период од 2002. до 2010. године исказане су процене становништва које су израчунате на основу резултата пописа становништва и годишњих резултата статистике природног и механичког кретања становништва.

Методологија виталне статистике усклађена је са методологијом примењеном у пописима становништва, што је омогућило повезивање података пописа становништва и података виталне статистике.

For the period from 2002 to 2010 given are the population estimates that were calculated according to the census of population results and the annual statistics of natural and the mechanical population movements.

The methodology of vital statistics has been harmonized with the methodology applied for the censuses of population, which ensured possible links between the data of population censuses with vital statistics.

ЗНАЦИ

- = нема појаве
- ¹⁾ = ознака за напомену
- ... = не располаже се податком
- 0,0 = податак је мањи од 0,05 од дате јединице мере

SYMBOLS

- = Category not applicable
- ¹⁾ = Note/footnote
- ... = Data not available
- 0,0 = Value not zero but less than 0.05 of the unit employed

Пораст/пад броја становника у Републици Србији, по општинама (1997/1961)
Municipalities of the Republic of Serbia by population number increase/decrease (1997/1961)

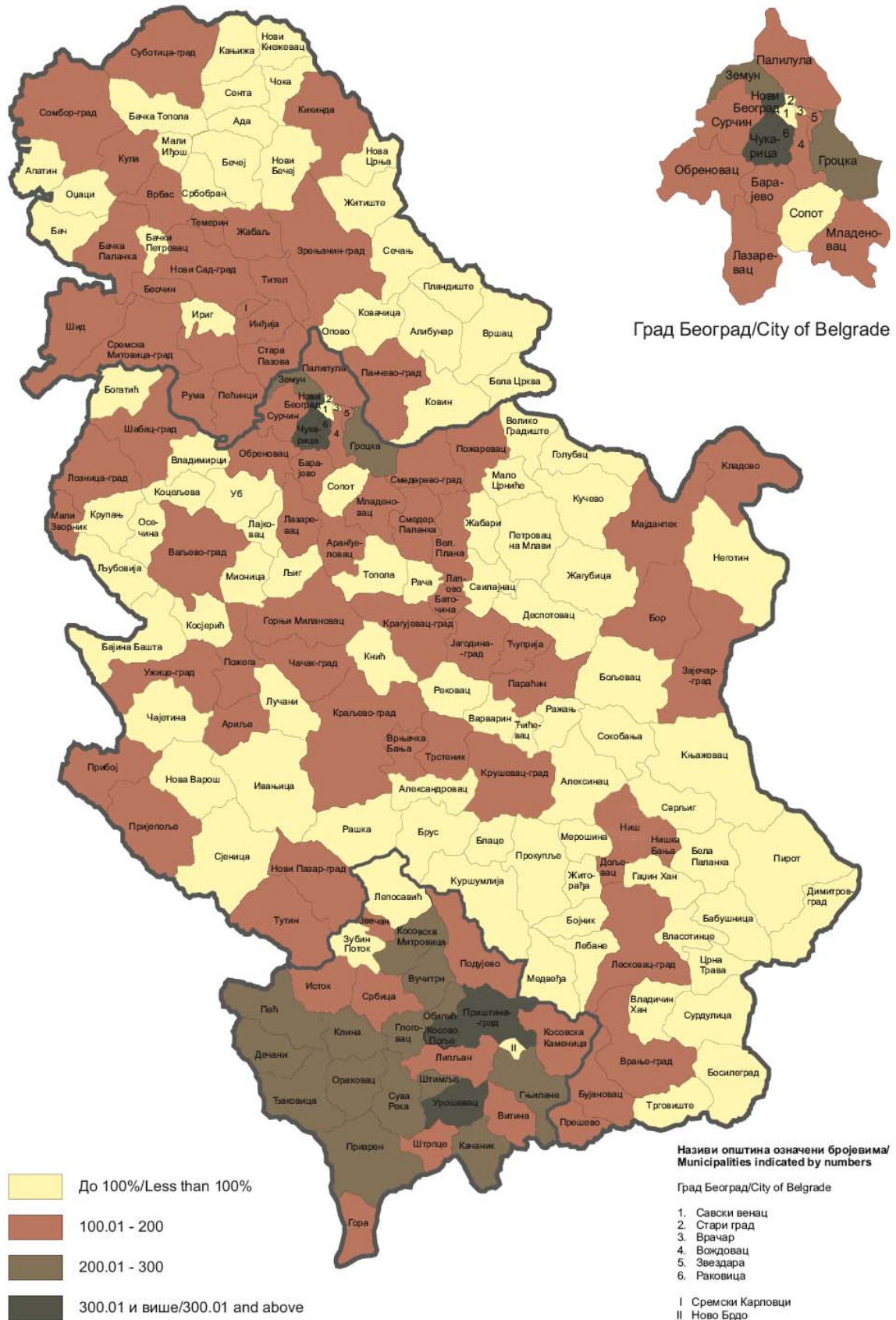

Пораст/пад броја становника у Републици Србији, по општинама (2010/1961)
Municipalities of the Republic of Serbia by population number increase/decrease (2010/1961)

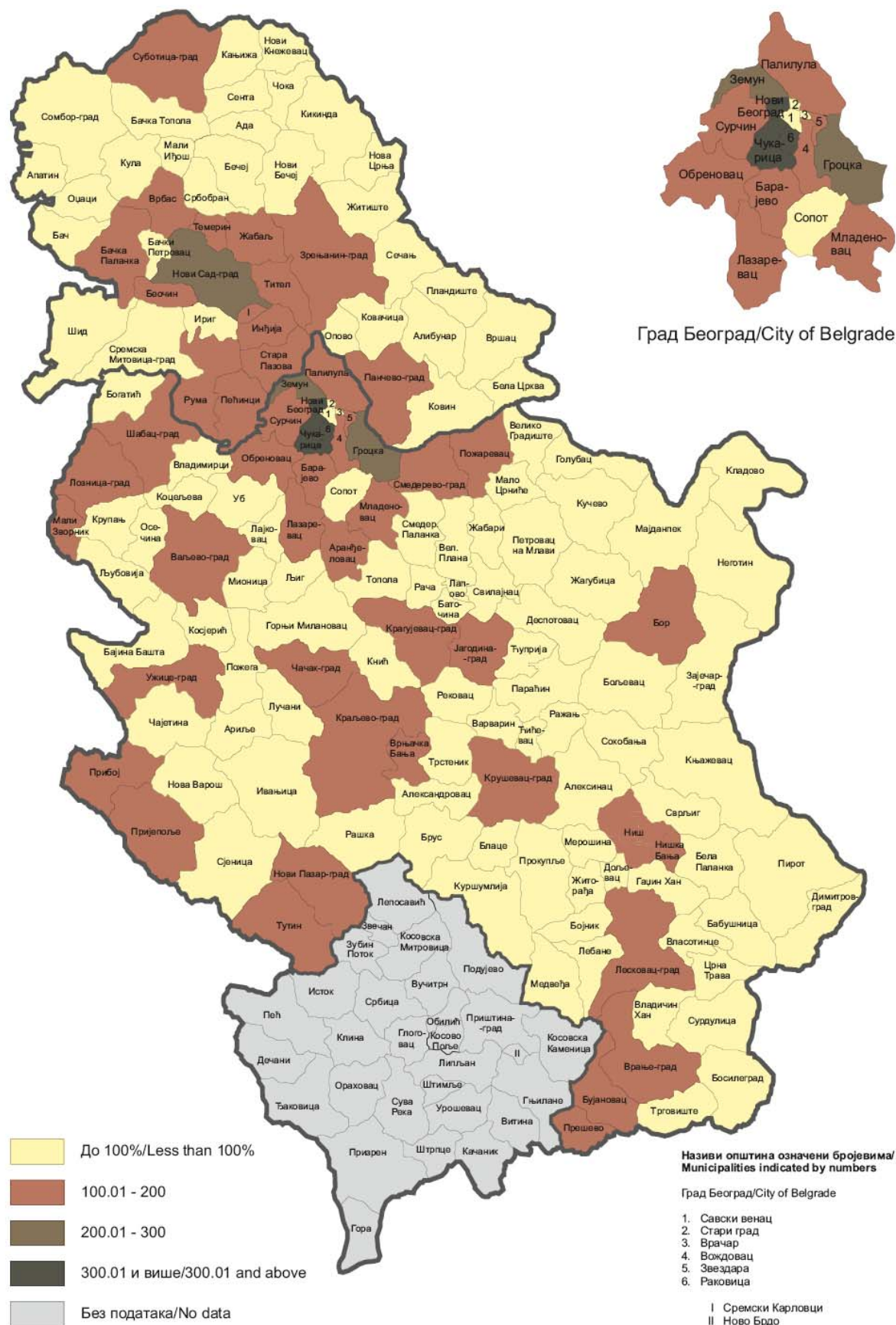

Пораст/пад броја живорођених у Републици Србији, по општинама (1997/1961)
Municipalities of the Republic of Serbia by livebirths number increase/decrease (1997/1961)

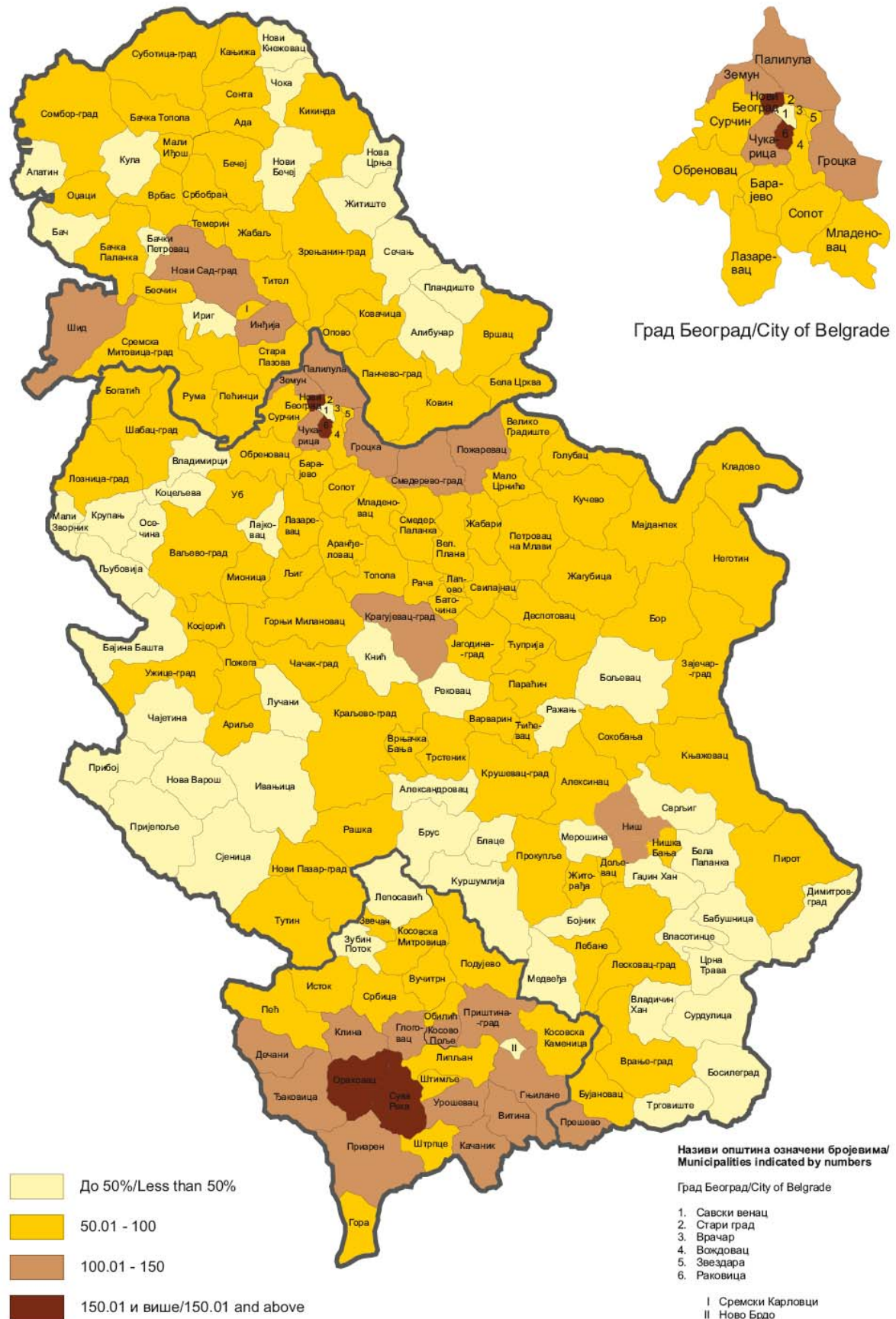

Пораст/пад броја живорођених у Републици Србији, по општинама (2010/1961)
Municipalities of the Republic of Serbia by livebirths number increase/decrease (2010/1961)

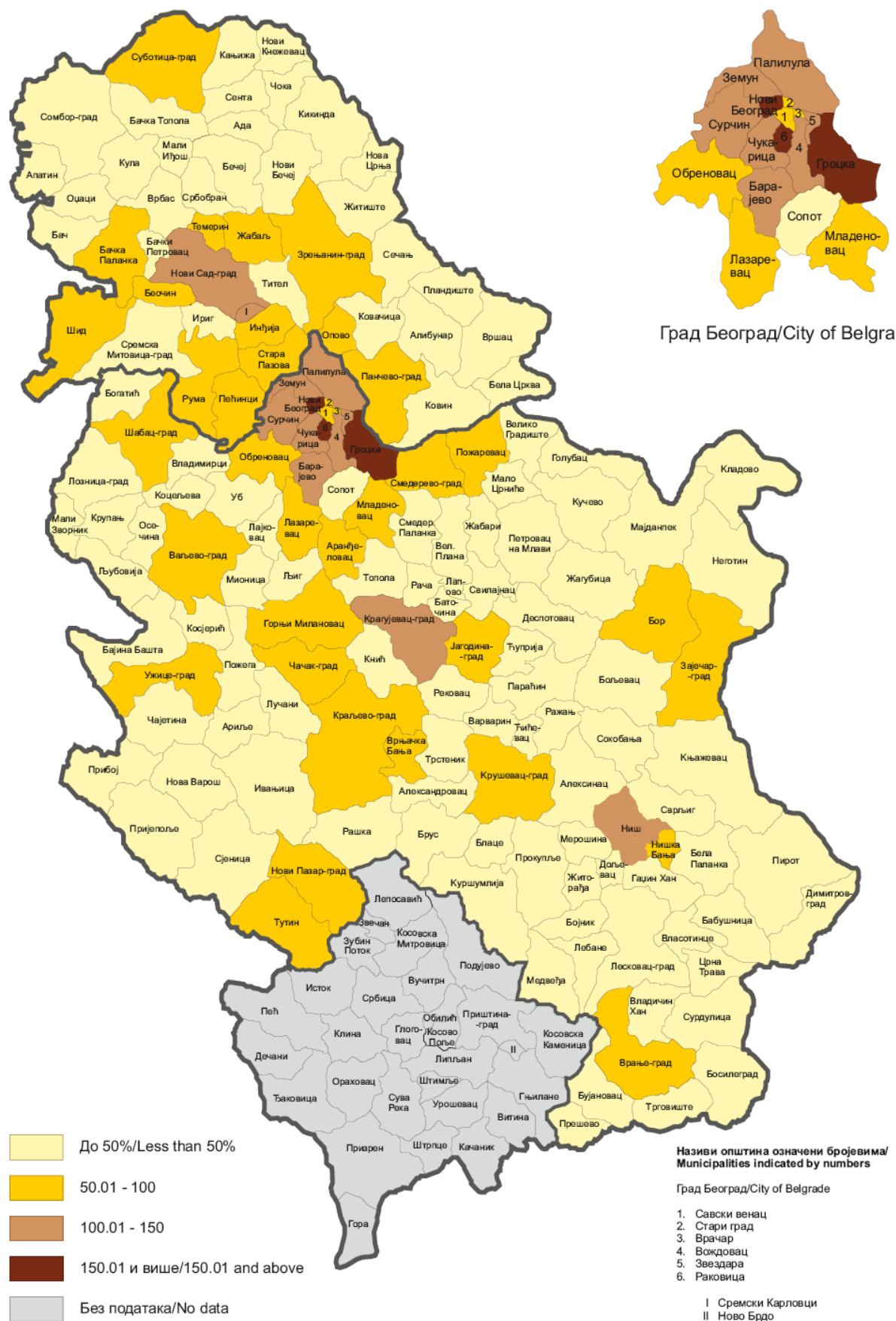

Пораст/пад броја умрлих у Републици Србији, по општинама (1997/1961)
Municipalities of the Republic of Serbia by deaths number increase/decrease (1997/1961)

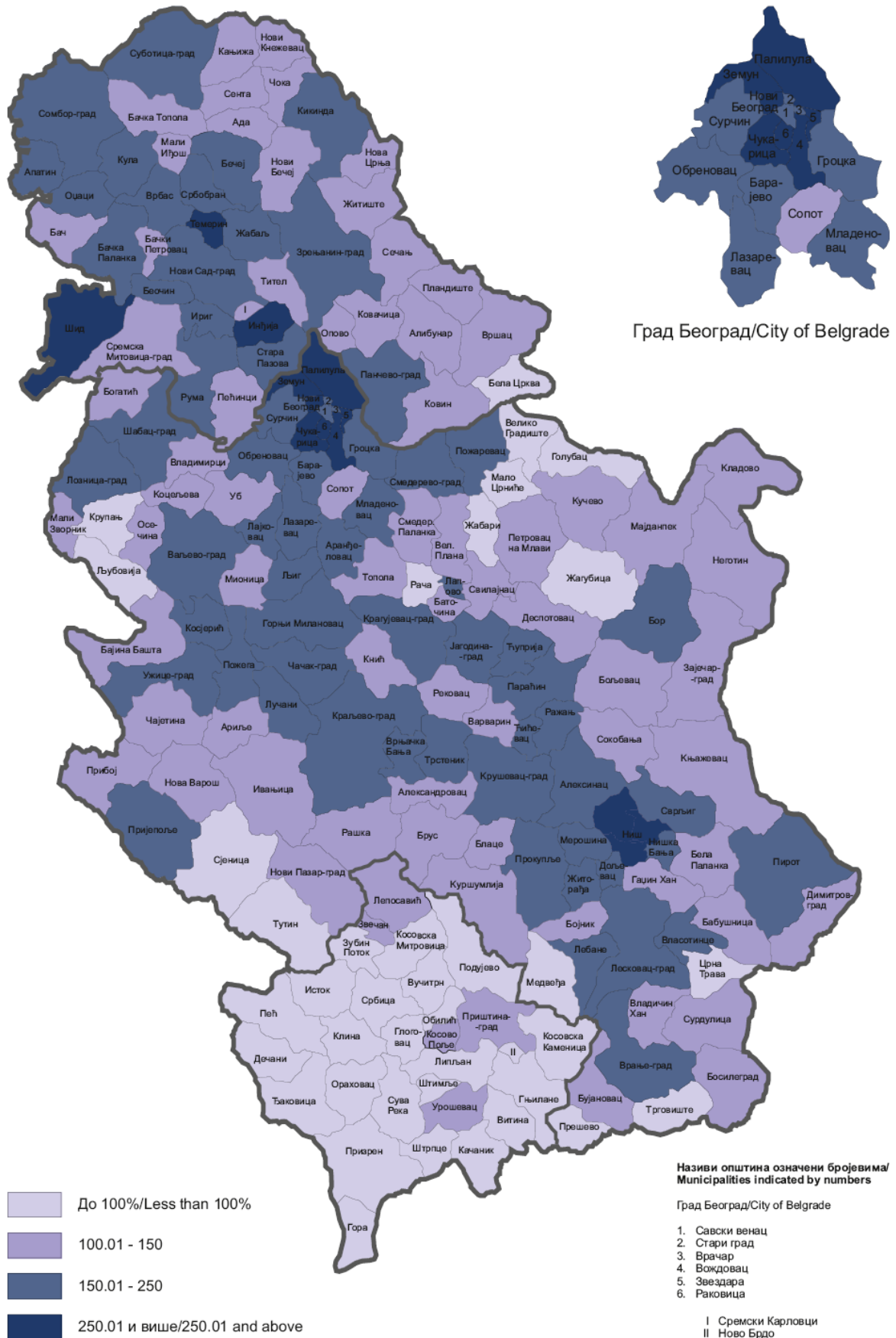

Пораст/пад броја умрлих у Републици Србији, по општинама (2010/1961)
Municipalities of the Republic of Serbia by deaths number increase/decrease (2010/1961)

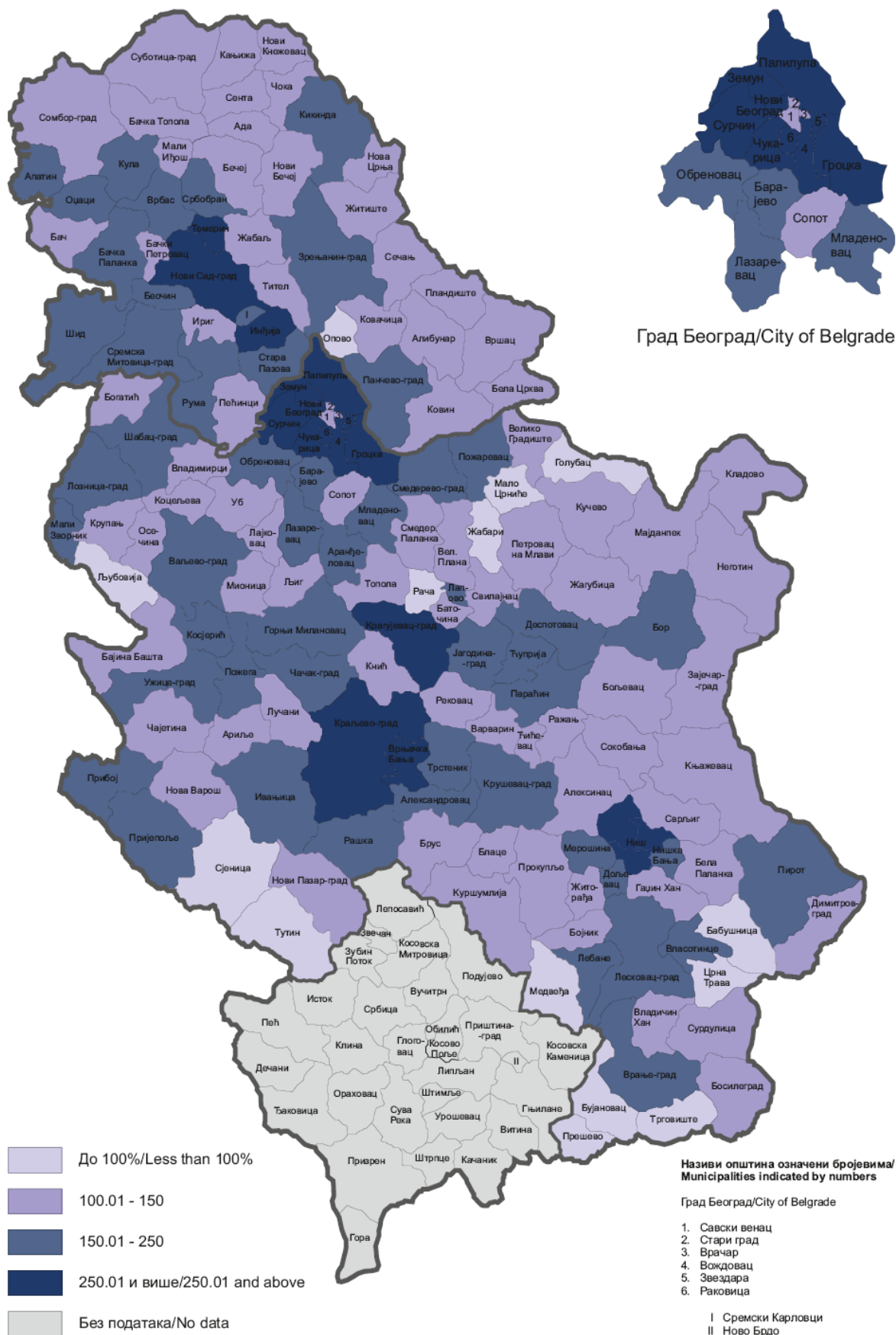

Број становника, живорођени и умрли у Републици Србији, по областима, 1997.
 Number of population, livebirths and deaths in the Republic of Serbia, by areas, 1997

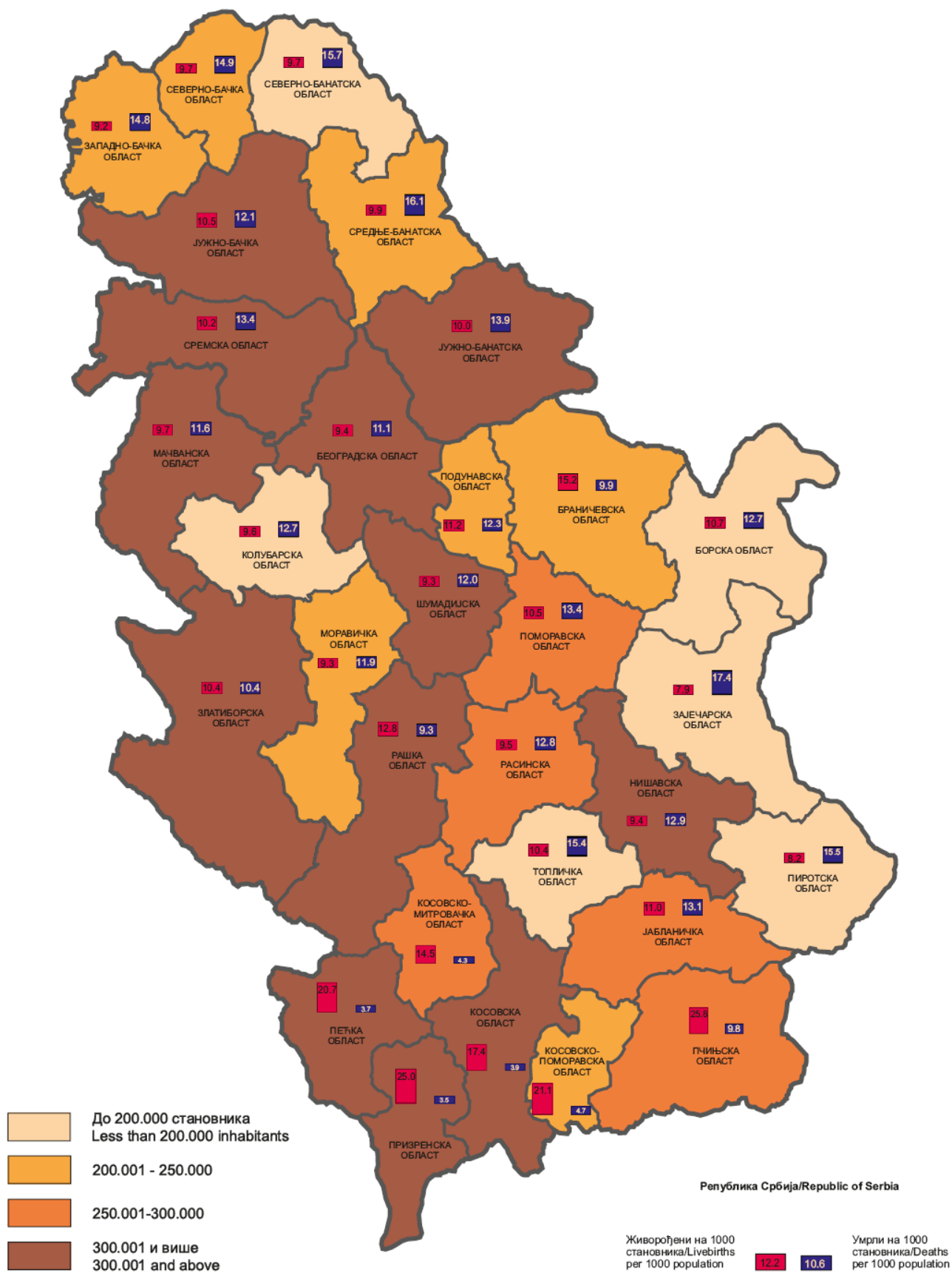

Број становника, живорођени и умрли у Републици Србији, по областима, 2010.
Number of population, livebirths and deaths in the Republic of Serbia, by areas, 2010

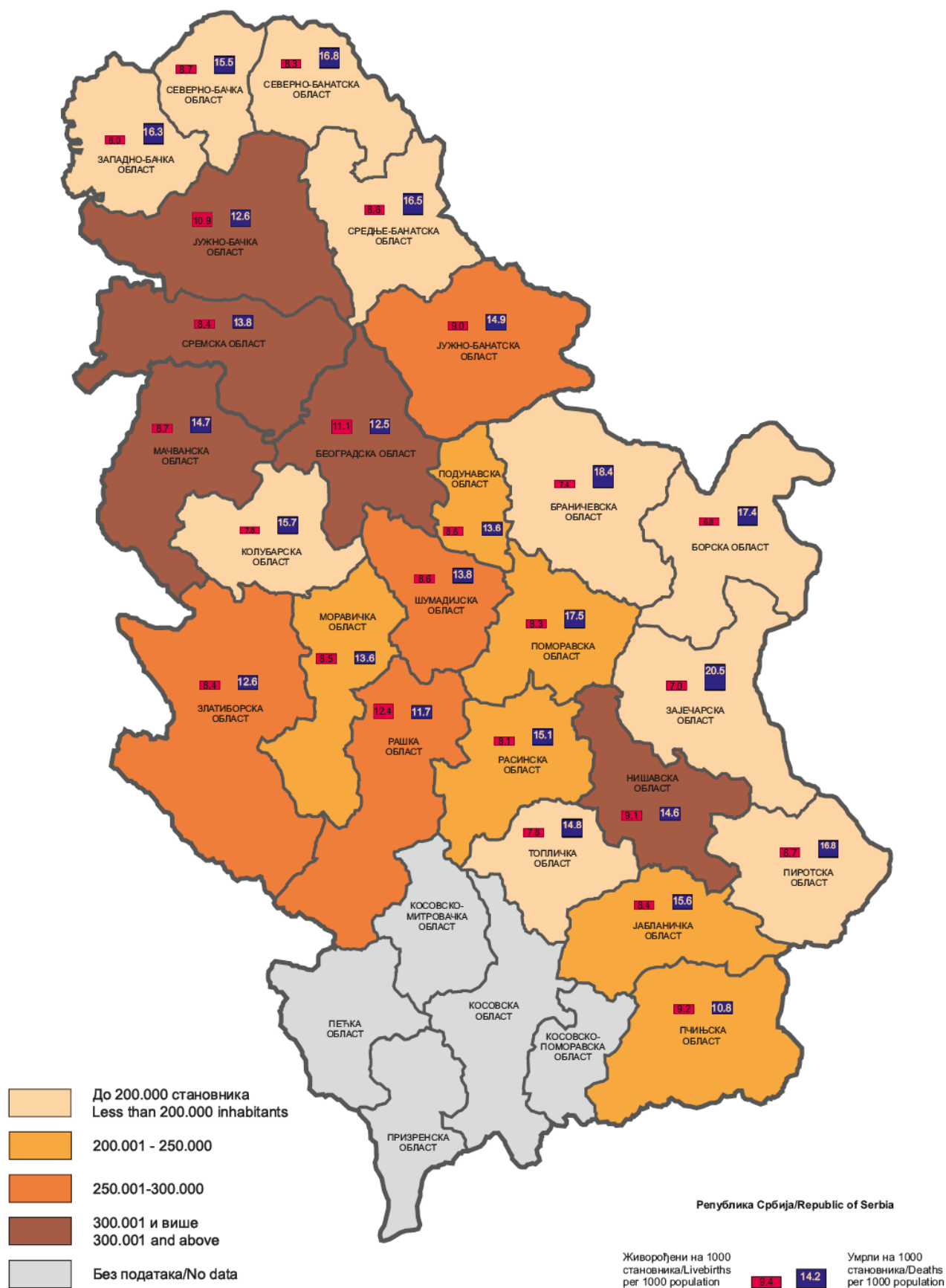

Природни прираштај / Natural increase

Београдски регион, 1961-2010.
Belgrade region, 1961-2010

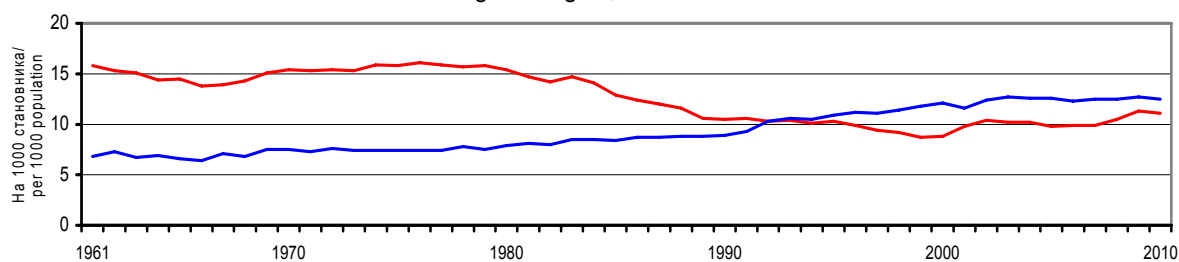

Регион Војводине, 1961-2010.
Vojvodina region, 1961-2010

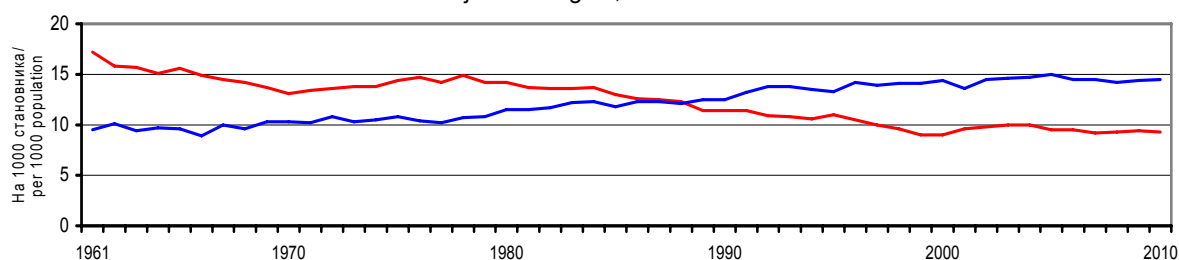

Регион Шумадије и Западне Србије, 1961-2010.
Šumadija and Western Serbia region, 1961-2010

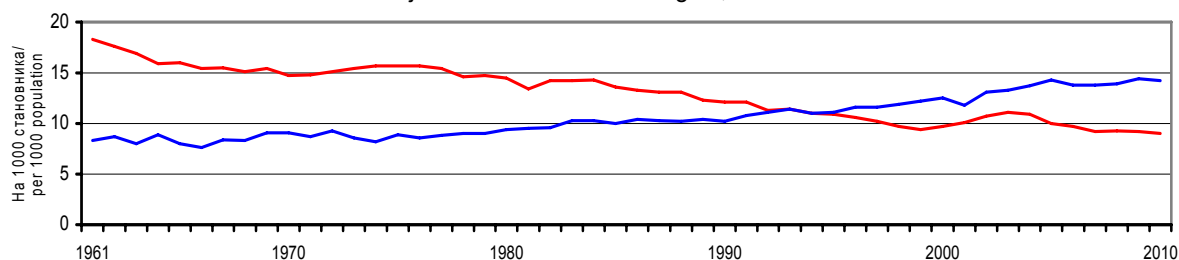

Регион Јужне и Источне Србије, 1961-2010.
Southern and Eastern Serbia region, 1961-2010

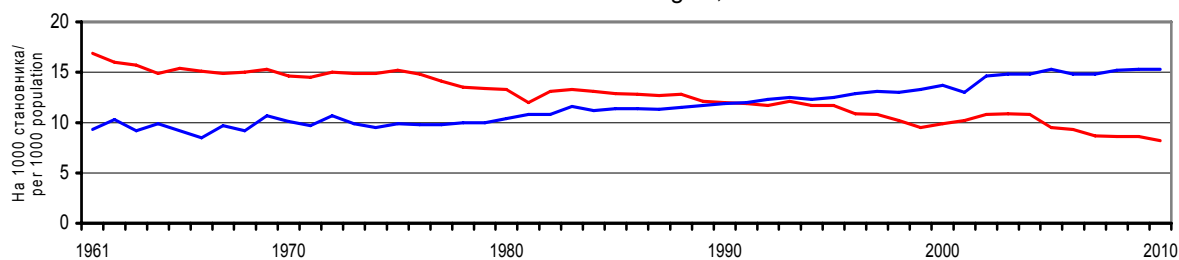

Регион Косово и Метохија, 1961-1997.
Kosovo and Metohija region, 1961-1997

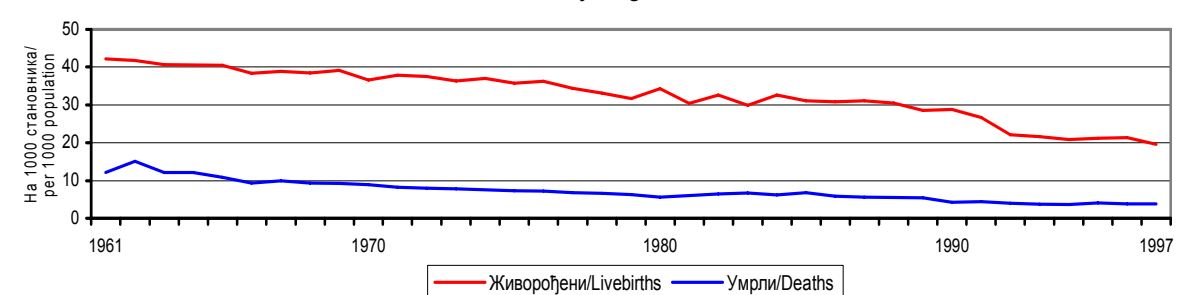

— Живорођени/Livebirths — Умрли/Deaths

РЕПУБЛИКА СРБИЈА / REPUBLIC OF SERBIA

Година Year	Број становника Number of population	Живо-рођени Livebirths	Умрли Deaths	Природни прираштај Natural increase	Умрла одојчад Infants deaths	На 1000 становника per 1000 population			Умрла одојчад на 1000 живо-рођених Infant deaths per 1000 livebirths
						живорођени Livebirths	умрли Deaths	природни прираштај Natural increase	
1961	7 641 962	155 783	69 749	86 034	12 917	20,4	9,1	11,3	82,9
1962	7 722 440	151 344	77 854	73 490	13 183	19,6	10,1	9,5	87,1
1963	7 802 916	149 849	70 201	79 648	11 713	19,2	9,0	10,2	78,2
1964	7 883 392	146 404	74 831	71 573	11 454	18,6	9,5	9,1	78,2
1965	7 963 870	150 268	70 623	79 645	11 257	18,9	8,9	10,0	74,9
1966	8 044 352	146 204	65 737	80 467	9 176	18,2	8,2	10,0	62,8
1967	8 124 823	147 492	74 223	73 269	9 403	18,2	9,1	9,1	63,8
1968	8 205 302	148 248	71 713	76 535	8 801	18,1	8,7	9,4	59,4
1969	8 285 777	151 958	79 044	72 914	8 913	18,3	9,5	8,8	58,7
1970	8 366 253	146 949	78 040	68 909	8 267	17,6	9,3	8,3	56,3
1971	8 446 726	151 130	76 184	74 946	8 027	17,9	9,0	8,9	53,1
1972	8 533 427	154 802	81 092	73 710	7 255	18,1	9,5	8,6	46,9
1973	8 620 130	156 075	77 510	78 565	7 449	18,1	9,0	9,1	47,7
1974	8 706 828	160 305	76 532	83 773	7 261	18,4	8,8	9,6	45,3
1975	8 793 530	162 255	79 608	82 647	7 147	18,5	9,1	9,4	44,0
1976	8 880 239	165 390	78 714	86 676	6 594	18,6	8,9	9,7	39,9
1977	8 966 931	161 359	78 735	82 624	6 394	18,0	8,8	9,2	39,6
1978	9 053 636	159 649	81 762	77 887	6 028	17,6	9,0	8,6	37,8
1979	9 140 333	158 078	81 881	76 197	6 033	17,3	9,0	8,3	38,2
1980	9 227 037	162 744	85 089	77 655	5 517	17,6	9,2	8,4	33,9
1981	9 313 686	151 518	87 763	63 755	5 309	16,3	9,4	6,9	35,0
1982	9 360 219	159 440	88 952	70 488	5 815	17,0	9,5	7,5	36,5
1983	9 406 748	157 648	94 546	63 102	5 775	16,8	10,1	6,7	36,6
1984	9 453 281	162 279	93 315	68 964	5 175	17,2	9,9	7,3	31,9
1985	9 499 808	155 863	93 662	62 201	5 260	16,4	9,9	6,5	33,7
1986	9 546 347	153 938	94 423	59 515	4 928	16,1	9,9	6,2	32,0
1987	9 592 873	154 500	93 733	60 767	4 668	16,1	9,8	6,3	30,2
1988	9 639 402	153 754	93 873	59 881	4 695	16,0	9,7	6,3	30,5
1989	9 685 933	144 926	95 437	49 489	4 373	15,0	9,9	5,1	30,2
1990	9 732 464	145 642	93 729	51 913	3 381	15,0	9,6	5,4	23,2
1991 ¹⁾	9 789 795	142 641	97 598	45 043	3 083	14,6	10,0	4,6	21,6
1992	9 835 190	131 295	101 479	29 816	2 925	13,3	10,3	3,0	22,3
1993	9 878 582	132 063	102 925	29 138	2 947	13,4	10,4	3,0	22,3
1994	9 918 975	128 742	100 678	28 064	2 392	13,0	10,2	2,8	18,6
1995	9 961 370	131 012	102 604	28 408	2 251	13,2	10,3	2,9	17,2
1996	10 005 763	128 589	106 762	21 827	1 941	12,9	10,7	2,2	15,1
1997	10 047 159	122 636	106 692	15 944	1 746	12,2	10,6	1,6	14,2
1998 ¹⁾	7 867 551	76 330	99 376	-23 046	882	9,7	12,6	-2,9	11,6
1999	7 873 944	72 222	101 444	-29 222	792	9,2	12,9	-3,7	11,0
2000	7 880 338	73 764	104 042	-30 278	785	9,4	13,2	-3,8	10,6
2001	7 886 732	78 435	99 008	-20 573	799	9,9	12,6	-2,7	10,2
2002	7 500 031	78 101	102 785	-24 684	790	10,4	13,7	-3,3	10,1
2003	7 480 591	79 025	103 946	-24 921	711	10,6	13,9	-3,3	9,0
2004	7 463 157	78 186	104 320	-26 134	633	10,5	14,0	-3,5	8,1
2005	7 440 769	72 180	106 771	-34 591	579	9,7	14,3	-4,6	8,0
2006	7 411 569	70 997	102 884	-31 887	525	9,6	13,9	-4,3	7,4
2007	7 381 579	68 102	102 805	-34 703	484	9,2	13,9	-4,7	7,1
2008	7 350 222	69 083	102 711	-33 628	460	9,4	14,0	-4,6	6,7
2009	7 320 807	70 299	104 000	-33 701	492	9,6	14,2	-4,6	7,0
2010	7 291 436	68 304	103 211	-34 907	460	9,4	14,2	-4,8	6,7

¹⁾ Видети методолошка објашњења на страни 7 / See methodological explanations, page 7.

СРБИЈА – СЕБЕР / SERBIA – NORTH

Година Year	Број становника Number of population	Живо-рођени Livebirths	Умрли Deaths	Природни прираштај Natural increase	Умрла одојчад Infants deaths	На 1000 становника per 1000 population			Умрла одојчад на 1000 живорођених Infant deaths per 1000 livebirths
						живорођени Livebirths	умрли Deaths	природни прираштај Natural increase	
1961	2 797 161	46 788	23 930	22 858	3 059	16,7	8,6	8,2	65,4
1962	2 833 637	44 342	25 923	18 419	2 645	15,6	9,1	6,5	59,6
1963	2 870 114	44 412	24 268	20 144	2 437	15,5	8,5	7,0	54,9
1964	2 906 589	43 204	25 319	17 885	2 190	14,9	8,7	6,2	50,7
1965	2 943 066	44 704	25 086	19 618	2 292	15,2	8,5	6,7	51,3
1966	2 979 541	43 324	23 724	19 600	1 837	14,5	8,0	6,6	42,4
1967	3 016 016	43 064	27 030	16 034	1 721	14,3	9,0	5,3	40,0
1968	3 052 493	43 467	26 079	17 388	1 665	14,2	8,5	5,7	38,3
1969	3 088 968	43 926	28 639	15 287	1 658	14,2	9,3	4,9	37,7
1970	3 125 444	43 601	28 826	14 775	1 447	14,0	9,2	4,7	33,2
1971	3 161 920	44 720	28 796	15 924	1 433	14,1	9,1	5,0	32,0
1972	3 196 214	45 712	30 498	15 214	1 362	14,3	9,5	4,8	29,8
1973	3 230 507	46 406	29 561	16 845	1 274	14,4	9,2	5,2	27,5
1974	3 264 801	47 665	30 198	17 467	1 278	14,6	9,2	5,4	26,8
1975	3 299 093	49 341	31 096	18 245	1 124	15,0	9,4	5,5	22,8
1976	3 333 392	50 819	30 547	20 272	1 075	15,2	9,2	6,1	21,2
1977	3 367 682	50 183	30 476	19 707	1 082	14,9	9,0	5,9	21,6
1978	3 401 975	51 837	32 438	19 399	1 062	15,2	9,5	5,7	20,5
1979	3 436 268	50 971	32 470	18 501	1 022	14,8	9,4	5,4	20,1
1980	3 470 562	50 958	34 601	16 357	1 026	14,7	10,0	4,7	20,1
1981	3 504 855	49 642	35 329	14 313	890	14,2	10,1	4,1	17,9
1982	3 515 981	48 752	35 636	13 116	935	13,9	10,1	3,7	19,2
1983	3 527 107	49 671	37 430	12 241	970	14,1	10,6	3,5	19,5
1984	3 538 233	49 071	37 676	11 395	919	13,9	10,6	3,2	18,7
1985	3 549 358	45 976	36 768	9 208	878	13,0	10,4	2,6	19,1
1986	3 560 487	44 402	38 201	6 201	809	12,5	10,7	1,7	18,2
1987	3 571 612	43 783	38 193	5 590	747	12,3	10,7	1,6	17,0
1988	3 582 737	42 954	38 252	4 702	677	12,0	10,7	1,3	15,7
1989	3 593 862	39 803	39 056	747	654	11,1	10,9	0,2	16,4
1990	3 604 989	39 640	39 365	275	566	11,0	10,9	0,1	14,3
1991	3 616 115	39 877	41 373	-1 496	523	11,0	11,4	-0,4	13,1
1992	3 627 143	38 545	44 495	-5 950	586	10,6	12,3	-1,6	15,2
1993	3 638 171	38 703	45 074	-6 371	632	10,6	12,4	-1,8	16,3
1994	3 649 198	37 833	44 419	-6 586	571	10,4	12,2	-1,8	15,1
1995	3 660 228	39 089	44 763	-5 674	491	10,7	12,2	-1,6	12,6
1996	3 671 254	37 676	47 349	-9 673	515	10,3	12,9	-2,6	13,7
1997	3 682 284	35 929	46 658	-10 729	451	9,8	12,7	-2,9	12,6
1998	3 693 310	34 881	47 784	-12 903	375	9,4	12,9	-3,5	10,8
1999	3 704 338	32 868	48 545	-15 677	356	8,9	13,1	-4,2	10,8
2000	3 715 366	33 116	49 834	-16 718	351	8,9	13,4	-4,5	10,6
2001	3 726 395	36 204	47 542	-11 338	351	9,7	12,8	-3,0	9,7
2002	3 613 215	36 372	49 127	-12 755	367	10,1	13,6	-3,5	10,1
2003	3 612 062	36 581	49 786	-13 205	310	10,1	13,8	-3,7	8,5
2004	3 611 517	36 482	49 757	-13 275	268	10,1	13,8	-3,7	7,3
2005	3 609 837	34 785	50 279	-15 494	252	9,6	13,9	-4,3	7,2
2006	3 605 459	34 904	48 817	-13 913	233	9,7	13,5	-3,9	6,7
2007	3 602 840	34 267	48 999	-14 732	219	9,5	13,6	-4,1	6,4
2008	3 600 785	35 339	48 494	-13 155	218	9,8	13,5	-3,7	6,2
2009	3 598 938	37 053	48 934	-11 881	213	10,3	13,6	-3,3	5,7
2010	3 597 090	36 407	48 965	-12 558	202	10,1	13,6	-3,5	5,5

Београдски регион / Belgrade

Година Year	Број становника Number of population	Живо-рођени Livebirths	Умрли Deaths	Природни прираштај Natural increase	Умрла одојчад Infants deaths	На 1000 становника per 1000 population			Умрла одојчад на 1000 живо-рођених Infant deaths per 1000 livebirths
						живорођени Livebirths	умрли Deaths	природни прираштај Natural increase	
1961	942 190	14 900	6 390	8 510	777	15,8	6,8	9,0	52,1
1962	968 907	14 865	7 082	7 783	741	15,3	7,3	8,0	49,8
1963	995 625	15 020	6 624	8 396	643	15,1	6,7	8,4	42,8
1964	1 022 342	14 760	7 006	7 754	559	14,4	6,9	7,5	37,9
1965	1 049 059	15 251	6 882	8 369	602	14,5	6,6	7,9	39,5
1966	1 075 775	14 885	6 834	8 051	524	13,8	6,4	7,4	35,2
1967	1 102 492	15 353	7 860	7 493	516	13,9	7,1	6,8	33,6
1968	1 129 209	16 198	7 711	8 487	492	14,3	6,8	7,5	30,4
1969	1 155 926	17 447	8 718	8 729	542	15,1	7,5	7,6	31,1
1970	1 182 643	18 221	8 910	9 311	541	15,4	7,5	7,9	29,7
1971	1 209 360	18 550	8 850	9 700	529	15,3	7,3	8,0	28,5
1972	1 235 431	18 997	9 409	9 588	516	15,4	7,6	7,8	27,2
1973	1 261 503	19 312	9 301	10 011	540	15,3	7,4	7,9	28,0
1974	1 287 574	20 412	9 532	10 880	547	15,9	7,4	8,5	26,8
1975	1 313 645	20 746	9 740	11 006	505	15,8	7,4	8,4	24,3
1976	1 339 719	21 546	9 867	11 679	479	16,1	7,4	8,7	22,2
1977	1 365 788	21 693	10 039	11 654	522	15,9	7,4	8,5	24,1
1978	1 391 859	21 830	10 879	10 951	508	15,7	7,8	7,9	23,3
1979	1 417 930	22 361	10 687	11 674	485	15,8	7,5	8,3	21,7
1980	1 444 002	22 277	11 374	10 903	477	15,4	7,9	7,5	21,4
1981	1 470 073	21 671	11 904	9 767	400	14,7	8,1	6,6	18,5
1982	1 483 288	21 049	11 808	9 241	410	14,2	8,0	6,2	19,5
1983	1 496 504	22 047	12 721	9 326	454	14,7	8,5	6,2	20,6
1984	1 509 719	21 280	12 812	8 468	424	14,1	8,5	5,6	19,9
1985	1 522 934	19 645	12 783	6 862	392	12,9	8,4	4,5	20,0
1986	1 536 150	18 980	13 380	5 600	336	12,4	8,7	3,7	17,7
1987	1 549 365	18 580	13 418	5 162	330	12,0	8,7	3,3	17,8
1988	1 562 580	18 106	13 719	4 387	314	11,6	8,8	2,8	17,3
1989	1 575 795	16 756	13 881	2 875	301	10,6	8,8	1,8	18,0
1990	1 589 011	16 740	14 137	2 603	244	10,5	8,9	1,6	14,6
1991	1 602 226	16 942	14 824	2 118	240	10,6	9,3	1,3	14,2
1992	1 605 537	16 496	16 589	-93	281	10,3	10,3	-0,1	17,0
1993	1 608 847	16 685	17 084	-399	298	10,4	10,6	-0,2	17,9
1994	1 612 158	16 238	16 901	-663	260	10,1	10,5	-0,4	16,0
1995	1 615 469	16 590	17 586	-996	253	10,3	10,9	-0,6	15,3
1996	1 618 779	16 052	18 197	-2 145	238	9,9	11,2	-1,3	14,8
1997	1 622 091	15 284	18 012	-2 728	204	9,4	11,1	-1,7	13,3
1998	1 625 400	14 987	18 533	-3 546	182	9,2	11,4	-2,2	12,1
1999	1 628 711	14 182	19 274	-5 092	166	8,7	11,8	-3,1	11,7
2000	1 632 022	14 324	19 758	-5 434	153	8,8	12,1	-3,3	10,7
2001	1 635 333	16 059	19 025	-2 966	159	9,8	11,6	-1,8	9,9
2002	1 578 364	16 342	19 621	-3 279	179	10,4	12,4	-2,0	11,0
2003	1 581 844	16 200	20 045	-3 845	157	10,2	12,7	-2,5	9,7
2004	1 589 260	16 276	19 993	-3 717	125	10,2	12,6	-2,4	7,7
2005	1 596 919	15 727	20 155	-4 428	119	9,8	12,6	-2,8	7,6
2006	1 602 861	15 802	19 703	-3 901	103	9,9	12,3	-2,4	6,5
2007	1 611 333	15 887	20 174	-4 287	133	9,9	12,5	-2,6	8,4
2008	1 621 396	17 000	20 294	-3 294	107	10,5	12,5	-2,0	6,3
2009	1 630 582	18 463	20 682	-2 219	123	11,3	12,7	-1,4	6,7
2010	1 639 505	18 262	20 566	-2 304	108	11,1	12,5	-1,4	5,9

Београдска област / *Belgrade*

Година <i>Year</i>	Број становника <i>Number of population</i>	Живо-рођени <i>Livebirths</i>	Умрли <i>Deaths</i>	Природни прираштај <i>Natural increase</i>	Умрла одојчад <i>Infants deaths</i>	На 1000 становника <i>per 1000 population</i>			Умрла одојчад на 1000 живорођених <i>Infant deaths per 1000 livebirths</i>
						живорођени <i>Livebirths</i>	умрли <i>Deaths</i>	природни прираштај <i>Natural increase</i>	
1961	942 190	14 900	6 390	8 510	777	15,8	6,8	9,0	52,1
1962	968 907	14 865	7 082	7 783	741	15,3	7,3	8,0	49,8
1963	995 625	15 020	6 624	8 396	643	15,1	6,7	8,4	42,8
1964	1 022 342	14 760	7 006	7 754	559	14,4	6,9	7,5	37,9
1965	1 049 059	15 251	6 882	8 369	602	14,5	6,6	7,9	39,5
1966	1 075 775	14 885	6 834	8 051	524	13,8	6,4	7,4	35,2
1967	1 102 492	15 353	7 860	7 493	516	13,9	7,1	6,8	33,6
1968	1 129 209	16 198	7 711	8 487	492	14,3	6,8	7,5	30,4
1969	1 155 926	17 447	8 718	8 729	542	15,1	7,5	7,6	31,1
1970	1 182 643	18 221	8 910	9 311	541	15,4	7,5	7,9	29,7
1971	1 209 360	18 550	8 850	9 700	529	15,3	7,3	8,0	28,5
1972	1 235 431	18 997	9 409	9 588	516	15,4	7,6	7,8	27,2
1973	1 261 503	19 312	9 301	10 011	540	15,3	7,4	7,9	28,0
1974	1 287 574	20 412	9 532	10 880	547	15,9	7,4	8,5	26,8
1975	1 313 645	20 746	9 740	11 006	505	15,8	7,4	8,4	24,3
1976	1 339 719	21 546	9 867	11 679	479	16,1	7,4	8,7	22,2
1977	1 365 788	21 693	10 039	11 654	522	15,9	7,4	8,5	24,1
1978	1 391 859	21 830	10 879	10 951	508	15,7	7,8	7,9	23,3
1979	1 417 930	22 361	10 687	11 674	485	15,8	7,5	8,3	21,7
1980	1 444 002	22 277	11 374	10 903	477	15,4	7,9	7,5	21,4
1981	1 470 073	21 671	11 904	9 767	400	14,7	8,1	6,6	18,5
1982	1 483 288	21 049	11 808	9 241	410	14,2	8,0	6,2	19,5
1983	1 496 504	22 047	12 721	9 326	454	14,7	8,5	6,2	20,6
1984	1 509 719	21 280	12 812	8 468	424	14,1	8,5	5,6	19,9
1985	1 522 934	19 645	12 783	6 862	392	12,9	8,4	4,5	20,0
1986	1 536 150	18 980	13 380	5 600	336	12,4	8,7	3,7	17,7
1987	1 549 365	18 580	13 418	5 162	330	12,0	8,7	3,3	17,8
1988	1 562 580	18 106	13 719	4 387	314	11,6	8,8	2,8	17,3
1989	1 575 795	16 756	13 881	2 875	301	10,6	8,8	1,8	18,0
1990	1 589 011	16 740	14 137	2 603	244	10,5	8,9	1,6	14,6
1991	1 602 226	16 942	14 824	2 118	240	10,6	9,3	1,3	14,2
1992	1 605 537	16 496	16 589	-93	281	10,3	10,3	-0,1	17,0
1993	1 608 847	16 685	17 084	-399	298	10,4	10,6	-0,2	17,9
1994	1 612 158	16 238	16 901	-663	260	10,1	10,5	-0,4	16,0
1995	1 615 469	16 590	17 586	-996	253	10,3	10,9	-0,6	15,3
1996	1 618 779	16 052	18 197	-2 145	238	9,9	11,2	-1,3	14,8
1997	1 622 091	15 284	18 012	-2 728	204	9,4	11,1	-1,7	13,3
1998	1 625 400	14 987	18 533	-3 546	182	9,2	11,4	-2,2	12,1
1999	1 628 711	14 182	19 274	-5 092	166	8,7	11,8	-3,1	11,7
2000	1 632 022	14 324	19 758	-5 434	153	8,8	12,1	-3,3	10,7
2001	1 635 333	16 059	19 025	-2 966	159	9,8	11,6	-1,8	9,9
2002	1 578 364	16 342	19 621	-3 279	179	10,4	12,4	-2,0	11,0
2003	1 581 844	16 200	20 045	-3 845	157	10,2	12,7	-2,5	9,7
2004	1 589 260	16 276	19 993	-3 717	125	10,2	12,6	-2,4	7,7
2005	1 596 919	15 727	20 155	-4 428	119	9,8	12,6	-2,8	7,6
2006	1 602 861	15 802	19 703	-3 901	103	9,9	12,3	-2,4	6,5
2007	1 611 333	15 887	20 174	-4 287	133	9,9	12,5	-2,6	8,4
2008	1 621 396	17 000	20 294	-3 294	107	10,5	12,5	-2,0	6,3
2009	1 630 582	18 463	20 682	-2 219	123	11,3	12,7	-1,4	6,7
2010	1 639 505	18 262	20 566	-2 304	108	11,1	12,5	-1,4	5,9

Барајево / Barajevo

Година Year	Број становника Number of population	Живо-рођени Livebirths	Умрли Deaths	Природни прираштај Natural increase	Умрла одојчад Infants deaths	На 1000 становника per 1000 population			Умрла одојчад на 1000 живо-рођених Infant deaths per 1000 livebirths
						живорођени Livebirths	умрли Deaths	природни прираштај Natural increase	
1961	17 461	238	169	69	18	13,6	9,7	3,9	75,6
1962	17 370	227	191	36	9	13,1	11,0	2,1	39,6
1963	17 279	208	154	54	8	12,0	8,9	3,1	38,5
1964	17 188	227	189	38	7	13,2	11,0	2,2	30,8
1965	17 097	181	148	33	7	10,6	8,7	1,9	38,7
1966	17 006	157	161	-4	8	9,2	9,5	-0,3	51,0
1967	16 916	172	162	10	7	10,2	9,6	0,6	40,7
1968	16 825	186	195	-9	4	11,1	11,6	-0,5	21,5
1969	16 734	197	199	-2	10	11,8	11,9	-0,1	50,8
1970	16 643	167	225	-58	5	10,0	13,5	-3,5	29,9
1971	16 552	194	220	-26	8	11,7	13,3	-1,6	41,2
1972	16 778	212	243	-31	7	12,6	14,5	-1,9	33,0
1973	17 005	205	201	4	4	12,1	11,8	0,3	19,5
1974	17 231	237	186	51	3	13,8	10,8	3,0	12,7
1975	17 457	263	200	63	6	15,1	11,5	3,6	22,8
1976	17 684	254	208	46	10	14,4	11,8	2,6	39,4
1977	17 910	250	207	43	9	14,0	11,6	2,4	36,0
1978	18 136	248	212	36	8	13,7	11,7	2,0	32,3
1979	18 362	264	215	49	4	14,4	11,7	2,7	15,2
1980	18 588	243	278	-35	5	13,1	15,0	-1,9	20,6
1981	18 815	232	222	10	2	12,3	11,8	0,5	8,6
1982	19 098	238	229	9	3	12,5	12,0	0,5	12,6
1983	19 381	239	297	-58	5	12,3	15,3	-3,0	20,9
1984	19 665	233	258	-25	9	11,8	13,1	-1,3	38,6
1985	19 948	220	248	-28	6	11,0	12,4	-1,4	27,3
1986	20 231	254	268	-14	3	12,6	13,2	-0,6	11,8
1987	20 514	221	223	-2	5	10,8	10,9	-0,1	22,6
1988	20 797	188	299	-111	2	9,0	14,4	-5,4	10,6
1989	21 081	210	302	-92	6	10,0	14,3	-4,3	28,6
1990	21 364	202	273	-71	5	9,5	12,8	-3,3	24,8
1991	21 647	191	309	-118	6	8,8	14,3	-5,5	31,4
1992	22 030	240	291	-51	3	10,9	13,2	-2,3	12,5
1993	22 414	217	316	-99	2	9,7	14,1	-4,4	9,2
1994	22 797	241	321	-80	4	10,6	14,1	-3,5	16,6
1995	23 181	205	284	-79	5	8,8	12,3	-3,5	24,4
1996	23 564	246	290	-44	3	10,4	12,3	-1,9	12,2
1997	23 948	224	326	-102	5	9,4	13,6	-4,2	22,3
1998	24 331	224	352	-128	2	9,2	14,5	-5,3	8,9
1999	24 715	242	362	-120	2	9,8	14,6	-4,8	8,3
2000	25 098	219	373	-154	2	8,7	14,9	-6,2	9,1
2001	25 482	243	368	-125	3	9,5	14,4	-4,9	12,3
2002	24 768	269	395	-126	6	10,9	15,9	-5,0	22,3
2003	24 874	251	394	-143	2	10,1	15,8	-5,7	8,0
2004	24 948	229	355	-126	3	9,2	14,2	-5,0	13,1
2005	25 000	228	349	-121	1	9,1	14,0	-4,9	4,4
2006	25 053	251	364	-113	-	10,0	14,5	-4,5	-
2007	25 146	216	400	-184	1	8,6	15,9	-7,3	4,6
2008	25 315	217	397	-180	2	8,6	15,7	-7,1	9,2
2009	25 563	280	376	-96	2	11,0	14,7	-3,7	7,1
2010	25 753	263	389	-126	1	10,2	15,1	-4,9	3,8

Вождовац / Voždovac

Година <i>Year</i>	Број становника <i>Number of population</i>	Живо-рођени <i>Livebirths</i>	Умрли <i>Deaths</i>	Природни прираштај <i>Natural increase</i>	Умрла одојчад <i>Infants deaths</i>	На 1000 становника <i>per 1000 population</i>			Умрла одојчад на 1000 живорођених <i>Infant deaths per 1000 livebirths</i>
						живорођени <i>Livebirths</i>	умрли <i>Deaths</i>	природни прираштај <i>Natural increase</i>	
1961	85 458	1 486	553	933	84	17,4	6,5	10,9	56,5
1962	90 333	1 545	617	928	82	17,1	6,8	10,3	53,1
1963	95 207	1 603	569	1 034	68	16,8	6,0	10,8	42,4
1964	100 082	1 595	618	977	46	15,9	6,2	9,7	28,8
1965	104 957	1 635	606	1 029	49	15,6	5,8	9,8	30,0
1966	109 832	1 621	608	1 013	51	14,8	5,5	9,3	31,5
1967	114 707	1 806	697	1 109	53	15,7	6,1	9,6	29,3
1968	119 582	1 958	762	1 196	55	16,4	6,4	10,0	28,1
1969	124 457	2 133	842	1 291	55	17,1	6,8	10,3	25,8
1970	129 331	2 325	868	1 457	52	18,0	6,7	11,3	22,4
1971	134 206	2 308	929	1 379	52	17,2	6,9	10,3	22,5
1972	136 722	2 274	923	1 351	47	16,6	6,8	9,8	20,7
1973	139 238	2 132	924	1 208	58	15,3	6,6	8,7	27,2
1974	141 753	2 226	933	1 293	53	15,7	6,6	9,1	23,8
1975	144 269	2 224	902	1 322	51	15,4	6,3	9,1	22,9
1976	146 784	2 285	1 054	1 231	57	15,6	7,2	8,4	24,9
1977	149 301	2 319	996	1 323	61	15,5	6,7	8,8	26,3
1978	151 817	2 223	1 080	1 143	60	14,6	7,1	7,5	27,0
1979	154 332	2 335	1 163	1 172	56	15,1	7,5	7,6	24,0
1980	156 847	2 397	1 101	1 296	46	15,3	7,0	8,3	19,2
1981	159 364	2 170	1 201	969	50	13,6	7,5	6,1	23,0
1982	159 565	2 142	1 197	945	52	13,4	7,5	5,9	24,3
1983	159 766	2 275	1 262	1 013	36	14,2	7,9	6,3	15,8
1984	159 968	2 177	1 265	912	54	13,6	7,9	5,7	24,8
1985	160 169	1 920	1 386	534	47	12,0	8,7	3,3	24,5
1986	160 370	1 866	1 379	487	25	11,6	8,6	3,0	13,4
1987	160 571	1 834	1 383	451	26	11,4	8,6	2,8	14,2
1988	160 772	1 803	1 351	452	28	11,2	8,4	2,8	15,5
1989	160 974	1 675	1 509	166	28	10,4	9,4	1,0	16,7
1990	161 175	1 706	1 480	226	19	10,6	9,2	1,4	11,1
1991	161 376	1 668	1 553	115	23	10,3	9,6	0,7	13,8
1992	161 052	1 627	1 768	-141	33	10,1	11,0	-0,9	20,3
1993	160 729	1 609	1 780	-171	24	10,0	11,1	-1,1	14,9
1994	160 405	1 626	1 739	-113	29	10,1	10,8	-0,7	17,8
1995	160 082	1 601	1 782	-181	28	10,0	11,1	-1,1	17,5
1996	159 758	1 498	1 862	-364	18	9,4	11,7	-2,3	12,0
1997	159 435	1 386	1 879	-493	12	8,7	11,8	-3,1	8,7
1998	159 111	1 403	1 916	-513	24	8,8	12,0	-3,2	17,1
1999	158 788	1 245	1 920	-675	14	7,8	12,1	-4,3	11,2
2000	158 464	1 282	1 985	-703	8	8,1	12,5	-4,4	6,2
2001	158 141	1 387	1 885	-498	16	8,8	11,9	-3,1	11,5
2002	151 940	1 427	2 015	-588	10	9,4	13,3	-3,9	7,0
2003	152 126	1 457	2 052	-595	12	9,6	13,5	-3,9	8,2
2004	152 697	1 501	1 882	-381	9	9,8	12,3	-2,5	6,0
2005	153 334	1 411	1 937	-526	10	9,2	12,6	-3,4	7,1
2006	153 861	1 371	1 961	-590	7	8,9	12,7	-3,8	5,1
2007	154 648	1 449	2 016	-567	5	9,4	13,0	-3,6	3,5
2008	155 548	1 509	1 997	-488	12	9,7	12,8	-3,1	8,0
2009	156 569	1 738	2 055	-317	10	11,1	13,1	-2,0	5,8
2010	157 637	1 702	2 064	-362	12	10,8	13,1	-2,3	7,1

Врачар / *Vračar*

Година <i>Year</i>	Број становника <i>Number of population</i>	Живо-рођени <i>Livebirths</i>	Умрли <i>Deaths</i>	Природни прираштај <i>Natural increase</i>	Умрла одојчад <i>Infants deaths</i>	На 1000 становника <i>per 1000 population</i>			Умрла одојчад на 1000 живо-рођених <i>Infant deaths per 1000 livebirths</i>
						живорођени <i>Livebirths</i>	умрли <i>Deaths</i>	природни прираштај <i>Natural increase</i>	
1961	88 422	938	626	312	26	10,6	7,1	3,5	27,7
1962	88 009	940	715	225	38	10,7	8,1	2,6	40,4
1963	87 596	870	646	224	24	9,9	7,4	2,5	27,6
1964	87 183	906	777	129	31	10,4	8,9	1,5	34,2
1965	86 770	876	676	200	30	10,1	7,8	2,3	34,2
1966	86 356	818	714	104	31	9,5	8,3	1,2	37,9
1967	85 943	844	783	61	22	9,8	9,1	0,7	26,1
1968	85 530	830	731	99	18	9,7	8,5	1,2	21,7
1969	85 117	881	854	27	26	10,4	10,0	0,4	29,5
1970	84 704	897	863	34	24	10,6	10,2	0,4	26,8
1971	84 291	914	800	114	21	10,8	9,5	1,3	23,0
1972	83 748	972	842	130	27	11,6	10,1	1,5	27,8
1973	83 205	959	839	120	25	11,5	10,1	1,4	26,1
1974	82 662	991	855	136	25	12,0	10,3	1,7	25,2
1975	82 119	955	891	64	21	11,6	10,9	0,7	22,0
1976	81 576	957	889	68	22	11,7	10,9	0,8	23,0
1977	81 034	1 027	895	132	22	12,7	11,0	1,7	21,4
1978	80 491	979	987	-8	26	12,2	12,3	-0,1	26,6
1979	79 948	1 061	934	127	27	13,3	11,7	1,6	25,4
1980	79 404	1 022	929	93	23	12,9	11,7	1,2	22,5
1981	78 862	965	1 015	-50	13	12,2	12,9	-0,7	13,5
1982	77 944	871	1 015	-144	17	11,2	13,0	-1,8	19,5
1983	77 026	885	1 018	-133	15	11,5	13,2	-1,7	16,9
1984	76 107	850	1 007	-157	12	11,2	13,2	-2,0	14,1
1985	75 189	760	957	-197	18	10,1	12,7	-2,6	23,7
1986	74 271	752	957	-205	10	10,1	12,9	-2,8	13,3
1987	73 353	716	1 074	-358	18	9,8	14,6	-4,8	25,1
1988	72 435	696	979	-283	12	9,6	13,5	-3,9	17,2
1989	71 516	619	995	-376	8	8,7	13,9	-5,2	12,9
1990	70 598	595	948	-353	5	8,4	13,4	-5,0	8,4
1991	69 680	593	994	-401	9	8,5	14,3	-5,8	15,2
1992	68 943	615	1 195	-580	10	8,9	17,3	-8,4	16,3
1993	68 207	617	1 197	-580	14	9,0	17,5	-8,5	22,7
1994	67 470	559	1 110	-551	7	8,3	16,5	-8,2	12,5
1995	66 733	564	1 097	-533	8	8,5	16,4	-7,9	14,2
1996	65 996	606	1 121	-515	8	9,2	17,0	-7,8	13,2
1997	65 260	520	1 094	-574	10	8,0	16,8	-8,8	19,2
1998	64 523	491	1 055	-564	8	7,6	16,4	-8,8	16,3
1999	63 786	465	1 097	-632	4	7,3	17,2	-9,9	8,6
2000	63 049	480	1 098	-618	6	7,6	17,4	-9,8	12,5
2001	62 313	541	1 024	-483	6	8,7	16,4	-7,7	11,1
2002	58 166	497	990	-493	4	8,5	17,0	-8,5	8,0
2003	57 365	485	954	-469	5	8,5	16,6	-8,1	10,3
2004	56 923	496	1 010	-514	5	8,7	17,7	-9,0	10,1
2005	56 499	453	970	-517	1	8,0	17,2	-9,2	2,2
2006	56 053	466	876	-410	-	8,3	15,6	-7,3	-
2007	55 880	439	893	-454	3	7,9	16,0	-8,1	6,8
2008	55 767	524	885	-361	4	9,4	15,9	-6,5	7,6
2009	55 761	573	895	-322	3	10,3	16,1	-5,8	5,2
2010	55 962	603	862	-259	1	10,8	15,4	-4,6	1,7

Гроцка / Grocka

Година <i>Year</i>	Број становника <i>Number of population</i>	Живо-рођени <i>Livebirths</i>	Умрли <i>Deaths</i>	Природни прираштај <i>Natural increase</i>	Умрла одојчад <i>Infants deaths</i>	На 1000 становника <i>per 1000 population</i>			Умрла одојчад на 1000 живо-рођених <i>Infant deaths per 1000 livebirths</i>
						живорођени <i>Livebirths</i>	умрли <i>Deaths</i>	природни прираштај <i>Natural increase</i>	
1961	32 836	530	305	225	34	16,1	9,3	6,8	64,2
1962	33 080	459	311	148	23	13,9	9,4	4,5	50,1
1963	33 324	458	286	172	26	13,7	8,6	5,1	56,8
1964	33 568	402	289	113	22	12,0	8,6	3,4	54,7
1965	33 812	400	285	115	23	11,8	8,4	3,4	57,5
1966	34 056	423	231	192	18	12,4	6,8	5,6	42,6
1967	34 300	396	323	73	12	11,5	9,4	2,1	30,3
1968	34 543	430	301	129	14	12,4	8,7	3,7	32,6
1969	34 787	478	371	107	18	13,7	10,7	3,0	37,7
1970	35 031	483	378	105	16	13,8	10,8	3,0	33,1
1971	35 275	515	316	199	9	14,6	9,0	5,6	17,5
1972	37 207	580	373	207	25	15,6	10,0	5,6	43,1
1973	39 140	619	351	268	16	15,8	9,0	6,8	25,8
1974	41 072	672	327	345	13	16,4	8,0	8,4	19,3
1975	43 005	650	372	278	17	15,1	8,7	6,4	26,2
1976	44 937	738	391	347	14	16,4	8,7	7,7	19,0
1977	46 869	697	370	327	18	14,9	7,9	7,0	25,8
1978	48 802	798	421	377	19	16,4	8,6	7,8	23,8
1979	50 734	859	410	449	23	16,9	8,1	8,8	26,8
1980	52 667	994	452	542	22	18,9	8,6	10,3	22,1
1981	54 599	924	444	480	16	16,9	8,1	8,8	17,3
1982	56 084	946	450	496	19	16,9	8,0	8,9	20,1
1983	57 569	975	482	493	22	16,9	8,4	8,5	22,6
1984	59 054	976	456	520	22	16,5	7,7	8,8	22,5
1985	60 539	949	471	478	20	15,7	7,8	7,9	21,1
1986	62 024	821	508	313	18	13,2	8,2	5,0	21,9
1987	63 509	795	525	270	16	12,5	8,3	4,2	20,1
1988	64 993	854	511	343	11	13,1	7,9	5,2	12,9
1989	66 478	764	536	228	19	11,5	8,1	3,4	24,9
1990	67 963	785	504	281	7	11,6	7,4	4,2	8,9
1991	69 448	815	521	294	11	11,7	7,5	4,2	13,5
1992	70 432	770	639	131	14	10,9	9,1	1,8	18,2
1993	71 416	803	621	182	21	11,2	8,7	2,5	26,2
1994	72 400	741	599	142	14	10,2	8,3	1,9	18,9
1995	73 384	848	647	201	16	11,6	8,8	2,8	18,9
1996	74 368	741	707	34	7	10,0	9,5	0,5	9,4
1997	75 351	736	648	88	11	9,8	8,6	1,2	14,9
1998	76 335	732	655	77	3	9,6	8,6	1,0	4,1
1999	77 319	702	681	21	8	9,1	8,8	0,3	11,4
2000	78 303	704	727	-23	6	9,0	9,3	-0,3	8,5
2001	79 287	814	763	51	8	10,3	9,6	0,7	9,8
2002	76 087	795	715	80	9	10,4	9,4	1,0	11,3
2003	77 189	813	774	39	11	10,5	10,0	0,5	13,5
2004	78 028	836	803	33	5	10,7	10,3	0,4	6,0
2005	78 605	736	838	-102	6	9,4	10,7	-1,3	8,2
2006	79 153	825	833	-8	2	10,4	10,5	-0,1	2,4
2007	79 819	770	883	-113	8	9,6	11,1	-1,5	10,4
2008	80 630	874	895	-21	5	10,8	11,1	-0,3	5,7
2009	81 424	878	927	-49	4	10,8	11,4	-0,6	4,6
2010	82 129	875	864	11	9	10,7	10,5	0,1	10,3

Звездара / Zvezdara

Година Year	Број становника Number of population	Живо-рођени Livebirths	Умрли Deaths	Природни прираштај Natural increase	Умрла одојчад Infants deaths	На 1000 становника per 1000 population			Умрла одојчад на 1000 живо-рођених Infant deaths per 1000 livebirths
						живорођени Livebirths	умрли Deaths	природни прираштај Natural increase	
1961	88 919	1 412	587	825	68	15,9	6,6	9,3	48,2
1962	91 321	1 513	719	794	96	16,6	7,9	8,7	63,5
1963	93 723	1 505	619	886	56	16,1	6,6	9,5	37,2
1964	96 125	1 512	671	841	48	15,7	7,0	8,7	31,7
1965	98 527	1 565	652	913	64	15,9	6,6	9,3	40,9
1966	100 928	1 425	678	747	50	14,1	6,7	7,4	35,1
1967	103 330	1 536	721	815	54	14,9	7,0	7,9	35,2
1968	105 732	1 709	739	970	45	16,2	7,0	9,2	26,3
1969	108 134	1 847	777	1 070	57	17,1	7,2	9,9	30,9
1970	110 536	1 763	827	936	60	15,9	7,5	8,4	34,0
1971	112 938	1 992	804	1 188	56	17,6	7,1	10,5	28,1
1972	114 520	2 047	862	1 185	49	17,9	7,5	10,4	23,9
1973	116 100	2 014	853	1 161	69	17,3	7,3	10,0	34,3
1974	117 683	2 056	881	1 175	54	17,5	7,5	10,0	26,3
1975	119 264	2 046	848	1 198	45	17,2	7,1	10,1	22,0
1976	120 845	2 035	852	1 183	42	16,8	7,1	9,7	20,6
1977	122 427	2 120	947	1 173	61	17,3	7,7	9,6	28,8
1978	124 009	2 054	966	1 088	43	16,6	7,8	8,8	20,9
1979	125 590	2 122	1 021	1 101	43	16,9	8,1	8,8	20,3
1980	127 172	2 045	1 048	997	57	16,1	8,2	7,9	27,9
1981	128 753	1 982	1 009	973	37	15,4	7,8	7,6	18,7
1982	129 926	1 828	1 032	796	43	14,1	7,9	6,2	23,5
1983	131 099	1 850	1 090	760	37	14,1	8,3	5,8	20,0
1984	132 272	1 730	1 121	609	40	13,1	8,5	4,6	23,1
1985	133 444	1 595	1 086	509	32	12,0	8,1	3,9	20,1
1986	134 618	1 596	1 151	445	36	11,9	8,6	3,3	22,6
1987	135 792	1 428	1 250	178	37	10,5	9,2	1,3	25,9
1988	136 964	1 436	1 239	197	31	10,5	9,0	1,5	21,6
1989	138 137	1 387	1 195	192	22	10,0	8,7	1,3	15,9
1990	139 310	1 389	1 198	191	26	10,0	8,6	1,4	18,7
1991	140 483	1 444	1 337	107	19	10,3	9,5	0,8	13,2
1992	140 248	1 355	1 342	13	20	9,7	9,6	0,1	14,8
1993	140 014	1 386	1 499	-113	34	9,9	10,7	-0,8	24,5
1994	139 779	1 353	1 475	-122	29	9,7	10,6	-0,9	21,4
1995	139 545	1 430	1 534	-104	24	10,2	11,0	-0,8	16,8
1996	139 311	1 431	1 567	-136	28	10,3	11,2	-0,9	19,6
1997	139 076	1 308	1 582	-274	22	9,4	11,4	-2,0	16,8
1998	138 841	1 289	1 574	-285	13	9,3	11,3	-2,0	10,1
1999	138 607	1 225	1 655	-430	21	8,8	11,9	-3,1	17,1
2000	138 372	1 253	1 688	-435	19	9,1	12,2	-3,1	15,2
2001	138 138	1 486	1 578	-92	14	10,8	11,4	-0,6	9,4
2002	133 136	1 479	1 652	-173	19	11,1	12,4	-1,3	12,8
2003	134 589	1 484	1 607	-123	16	11,0	11,9	-0,9	10,8
2004	136 233	1 458	1 726	-268	13	10,7	12,7	-2,0	8,9
2005	137 523	1 403	1 736	-333	17	10,2	12,6	-2,4	12,1
2006	138 727	1 516	1 632	-116	19	10,9	11,8	-0,9	12,5
2007	140 559	1 451	1 704	-253	13	10,3	12,1	-1,8	9,0
2008	142 690	1 565	1 734	-169	9	11,0	12,2	-1,2	5,8
2009	144 652	1 711	1 726	-15	9	11,8	11,9	-0,1	5,3
2010	146 718	1 818	1 733	85	14	12,4	11,8	0,6	7,7

Земун / Zemun

Година <i>Year</i>	Број становника <i>Number of population</i>	Живо-рођени <i>Livebirths</i>	Умрли <i>Deaths</i>	Природни прираштај <i>Natural increase</i>	Умрла одојчад <i>Infants deaths</i>	На 1000 становника <i>per 1000 population</i>			Умрла одојчад на 1000 живо-рођених <i>Infant deaths per 1000 livebirths</i>
						живорођени <i>Livebirths</i>	умрли <i>Deaths</i>	природни прираштај <i>Natural increase</i>	
1961	74 851	1 399	451	948	97	18,7	6,0	12,7	69,3
1962	78 563	1 406	485	921	63	17,9	6,2	11,7	44,8
1963	82 275	1 587	459	1 128	60	19,3	5,6	13,7	37,8
1964	85 985	1 732	521	1 211	80	20,1	6,1	14,0	46,2
1965	89 697	1 857	509	1 348	72	20,7	5,7	15,0	38,8
1966	93 409	1 790	488	1 302	50	19,2	5,2	14,0	27,9
1967	97 121	1 828	575	1 253	65	18,8	5,9	12,9	35,6
1968	100 833	1 897	534	1 363	47	18,8	5,3	13,5	24,8
1969	104 543	2 040	614	1 426	56	19,5	5,9	13,6	27,5
1970	108 255	2 059	604	1 455	47	19,0	5,6	13,4	22,8
1971	111 967	2 013	635	1 378	45	18,0	5,7	12,3	22,4
1972	114 641	2 193	716	1 477	52	19,1	6,2	12,9	23,7
1973	117 314	2 058	662	1 396	43	17,5	5,6	11,9	20,9
1974	119 987	2 217	717	1 500	55	18,5	6,0	12,5	24,8
1975	122 661	2 246	726	1 520	48	18,3	5,9	12,4	21,4
1976	125 335	2 348	731	1 617	49	18,7	5,8	12,9	20,9
1977	128 008	2 244	762	1 482	46	17,5	6,0	11,5	20,5
1978	130 682	2 369	830	1 539	44	18,1	6,4	11,7	18,6
1979	133 355	2 302	792	1 510	33	17,3	5,9	11,4	14,3
1980	136 028	2 247	848	1 399	42	16,5	6,2	10,3	18,7
1981	138 702	2 333	953	1 380	32	16,8	6,9	9,9	13,7
1982	139 442	2 138	868	1 270	28	15,3	6,2	9,1	13,1
1983	140 181	2 258	961	1 297	42	16,1	6,9	9,2	18,6
1984	140 922	2 141	1 017	1 124	40	15,2	7,2	8,0	18,7
1985	141 662	2 042	990	1 052	33	14,4	7,0	7,4	16,2
1986	142 402	1 961	1 034	927	37	13,8	7,3	6,5	18,9
1987	143 141	1 991	1 028	963	32	13,9	7,2	6,7	16,1
1988	143 881	1 825	1 191	634	36	12,7	8,3	4,4	19,7
1989	144 622	1 713	1 121	592	24	11,8	7,8	4,0	14,0
1990	145 361	1 663	1 158	505	26	11,4	8,0	3,4	15,6
1991	146 101	1 635	1 202	433	18	11,2	8,2	3,0	11,0
1992	147 215	1 584	1 372	212	28	10,8	9,3	1,5	17,7
1993	148 329	1 616	1 391	225	17	10,9	9,4	1,5	10,5
1994	149 442	1 616	1 454	162	17	10,8	9,7	1,1	10,5
1995	150 556	1 634	1 502	132	19	10,9	10,0	0,9	11,6
1996	151 670	1 565	1 618	-53	22	10,3	10,7	-0,4	14,1
1997	152 785	1 673	1 573	100	12	11,0	10,3	0,7	7,2
1998	153 899	1 659	1 609	50	18	10,8	10,5	0,3	10,8
1999	155 013	1 549	1 774	-225	16	10,0	11,4	-1,4	10,3
2000	156 126	1 604	1 729	-125	17	10,3	11,1	-0,8	10,6
2001	157 240	1 849	1 735	114	18	11,8	11,0	0,8	9,7
2002	153 464	1 892	1 843	49	15	12,3	12,0	0,3	7,9
2003	154 129	1 776	1 945	-169	20	11,5	12,6	-1,1	11,3
2004	154 396	1 795	1 942	-147	10	11,6	12,6	-1,0	5,6
2005	155 222	1 750	1 878	-128	6	11,3	12,1	-0,8	3,4
2006	155 881	1 648	1 847	-199	6	10,6	11,8	-1,2	3,6
2007	157 021	1 743	1 843	-100	9	11,1	11,7	-0,6	5,2
2008	158 845	1 829	1 820	9	7	11,5	11,5	0,1	3,8
2009	160 442	1 995	1 927	68	11	12,4	12,0	0,4	5,5
2010	161 531	1 853	1 854	-1	11	11,5	11,5	0,0	5,9

Лазаревац / Lazarevac

Година Year	Број становника Number of population	Живо-рођени Livebirths	Умрли Deaths	Природни прираштај Natural increase	Умрла одојчад Infants deaths	На 1000 становника per 1000 population			Умрла одојчад на 1000 живо-рођених Infant deaths per 1000 livebirths
						живорођени Livebirths	умрли Deaths	природни прираштај Natural increase	
1961	43 906	845	329	516	34	19,2	7,5	11,7	40,2
1962	44 083	754	348	406	33	17,1	7,9	9,2	43,8
1963	44 260	709	316	393	36	16,0	7,1	8,9	50,8
1964	44 437	688	385	303	32	15,5	8,7	6,8	46,5
1965	44 614	658	316	342	24	14,7	7,1	7,6	36,5
1966	44 790	622	294	328	15	13,9	6,6	7,3	24,1
1967	44 967	633	367	266	20	14,1	8,2	5,9	31,6
1968	45 144	625	386	239	28	13,8	8,6	5,2	44,8
1969	45 321	660	407	253	24	14,6	9,0	5,6	36,4
1970	45 498	641	410	231	33	14,1	9,0	5,1	51,5
1971	45 675	602	410	192	34	13,2	9,0	4,2	56,5
1972	46 214	664	372	292	21	14,4	8,0	6,4	31,6
1973	46 754	623	402	221	17	13,3	8,6	4,7	27,3
1974	47 293	676	432	244	23	14,3	9,1	5,2	34,0
1975	47 832	719	402	317	14	15,0	8,4	6,6	19,5
1976	48 372	742	433	309	26	15,3	9,0	6,3	35,0
1977	48 911	685	457	228	23	14,0	9,3	4,7	33,6
1978	49 450	843	467	376	8	17,0	9,4	7,6	9,5
1979	49 989	773	428	345	13	15,5	8,6	6,9	16,8
1980	50 529	799	495	304	14	15,8	9,8	6,0	17,5
1981	51 068	801	466	335	9	15,7	9,1	6,6	11,2
1982	51 849	835	510	325	15	16,1	9,8	6,3	18,0
1983	52 631	870	536	334	16	16,5	10,2	6,3	18,4
1984	53 411	886	545	341	14	16,6	10,2	6,4	15,8
1985	54 194	825	510	315	20	15,2	9,4	5,8	24,2
1986	54 975	848	536	312	15	15,4	9,7	5,7	17,7
1987	55 756	881	534	347	11	15,8	9,6	6,2	12,5
1988	56 538	844	521	323	10	14,9	9,2	5,7	11,8
1989	57 319	798	524	274	13	13,9	9,1	4,8	16,3
1990	58 101	776	513	263	14	13,4	8,8	4,6	18,0
1991	58 882	798	558	240	12	13,6	9,5	4,1	15,0
1992	59 001	784	606	178	16	13,3	10,3	3,0	20,4
1993	59 120	764	635	129	11	12,9	10,7	2,2	14,4
1994	59 238	735	645	90	7	12,4	10,9	1,5	9,5
1995	59 357	709	639	70	14	11,9	10,8	1,1	19,7
1996	59 476	688	668	20	9	11,6	11,2	0,4	13,1
1997	59 595	608	668	-60	4	10,2	11,2	-1,0	6,6
1998	59 714	630	699	-69	5	10,6	11,7	-1,1	7,9
1999	59 833	615	707	-92	8	10,3	11,8	-1,5	13,0
2000	59 951	606	781	-175	6	10,1	13,0	-2,9	9,9
2001	60 070	626	642	-16	4	10,4	10,7	-0,3	6,4
2002	58 537	582	725	-143	8	9,9	12,4	-2,5	13,7
2003	58 540	628	772	-144	5	10,7	13,2	-2,5	8,0
2004	58 638	632	778	-146	4	10,8	13,3	-2,5	6,3
2005	58 717	612	787	-175	11	10,4	13,4	-3,0	18,0
2006	58 764	606	736	-130	5	10,3	12,5	-2,2	8,3
2007	59 043	577	758	-181	3	9,8	12,8	-3,0	5,2
2008	59 322	593	790	-197	8	10,0	13,3	-3,3	13,5
2009	59 364	635	782	-147	3	10,7	13,2	-2,5	4,7
2010	59 366	657	820	-163	4	11,1	13,8	-2,7	6,1

Младеновац / Mladenovac

Година <i>Year</i>	Број становника <i>Number of population</i>	Живо-рођени <i>Livebirths</i>	Умрли <i>Deaths</i>	Природни прираштај <i>Natural increase</i>	Умрла одојчад <i>Infants deaths</i>	На 1000 становника <i>per 1000 population</i>			Умрла одојчад на 1000 живо-рођених <i>Infant deaths per 1000 livebirths</i>
						живорођени <i>Livebirths</i>	умрли <i>Deaths</i>	природни прираштај <i>Natural increase</i>	
1961	44 769	758	341	417	49	16,9	7,6	9,3	64,6
1962	45 006	714	442	272	33	15,9	9,8	6,1	46,2
1963	45 242	640	371	269	37	14,1	8,2	5,9	57,8
1964	45 478	566	447	119	21	12,4	9,8	2,6	37,1
1965	45 715	657	430	227	48	14,4	9,4	5,0	73,1
1966	45 952	560	366	194	24	12,2	8,0	4,2	42,9
1967	46 188	562	389	173	18	12,2	8,4	3,8	32,0
1968	46 424	591	447	144	26	12,7	9,6	3,1	44,0
1969	46 661	646	480	166	11	13,8	10,3	3,5	17,0
1970	46 898	681	455	226	27	14,5	9,7	4,8	39,6
1971	47 134	704	436	268	29	14,9	9,3	5,6	41,2
1972	47 670	659	483	176	19	13,8	10,1	3,7	28,8
1973	48 205	679	449	230	13	14,1	9,3	4,8	19,1
1974	48 740	722	434	288	21	14,8	8,9	5,9	29,1
1975	49 275	756	474	282	23	15,3	9,6	5,7	30,4
1976	49 812	696	478	218	14	14,0	9,6	4,4	20,1
1977	50 348	762	439	323	18	15,1	8,7	6,4	23,6
1978	50 883	702	513	189	16	13,8	10,1	3,7	22,8
1979	51 418	739	456	283	10	14,4	8,9	5,5	13,5
1980	51 954	735	505	230	9	14,1	9,7	4,4	12,2
1981	52 489	707	581	126	13	13,5	11,1	2,4	18,4
1982	52 879	734	561	173	11	13,9	10,6	3,3	15,0
1983	53 269	743	598	145	15	13,9	11,2	2,7	20,2
1984	53 659	758	603	155	12	14,1	11,2	2,9	15,8
1985	54 049	759	578	181	15	14,0	10,7	3,3	19,8
1986	54 439	726	608	118	10	13,3	11,2	2,1	13,8
1987	54 829	713	571	142	16	13,0	10,4	2,6	22,4
1988	55 219	678	564	114	13	12,3	10,2	2,1	19,2
1989	55 609	717	606	111	20	12,9	10,9	2,0	27,9
1990	55 999	661	585	76	4	11,8	10,4	1,4	6,1
1991	56 389	694	584	110	11	12,3	10,4	1,9	15,9
1992	56 278	656	647	9	16	11,7	11,5	0,2	24,4
1993	56 166	634	717	-83	15	11,3	12,8	-1,5	23,7
1994	56 055	641	637	4	8	11,4	11,4	0,1	12,5
1995	55 943	611	708	-97	8	10,9	12,7	-1,8	13,1
1996	55 832	588	708	-120	9	10,5	12,7	-2,2	15,3
1997	55 720	555	679	-124	11	10,0	12,2	-2,2	19,8
1998	55 609	484	687	-203	4	8,7	12,4	-3,7	8,3
1999	55 497	512	752	-240	8	9,2	13,6	-4,4	15,6
2000	55 387	494	770	-276	4	8,9	13,9	-5,0	8,1
2001	55 274	529	754	-225	5	9,6	13,6	-4,0	9,5
2002	52 523	525	705	-180	7	10,0	13,4	-3,4	13,3
2003	52 384	531	846	-315	4	10,1	16,1	-6,0	7,5
2004	52 250	554	802	-248	3	10,6	15,3	-4,7	5,4
2005	52 108	507	785	-278	3	9,7	15,1	-5,4	5,9
2006	52 041	495	704	-209	-	9,5	13,5	-4,0	-
2007	52 071	537	764	-227	1	10,3	14,7	-4,4	1,9
2008	52 052	518	760	-242	3	10,0	14,6	-4,6	5,8
2009	51 997	554	792	-238	4	10,7	15,2	-4,5	7,2
2010	51 930	571	809	-238	4	11,0	15,6	-4,6	7,0

Нови Београд / Novi Beograd

Година Year	Број становника Number of population	Живо-рођени Livebirths	Умрли Deaths	Природни прираштај Natural increase	Умрла одојчад Infants deaths	На 1000 становника per 1000 population			Умрла одојчад на 1000 живо-рођених Infant deaths per 1000 livebirths
						живорођени Livebirths	умрли Deaths	природни прираштај Natural increase	
1961	33 347	504	149	355	22	15,1	4,5	10,6	43,7
1962	39 232	618	136	482	24	15,8	3,5	12,3	38,8
1963	45 118	666	139	527	22	14,8	3,1	11,7	33,0
1964	51 003	657	137	520	19	12,9	2,7	10,2	28,9
1965	56 888	782	159	623	20	13,7	2,8	10,9	25,6
1966	62 773	826	177	649	25	13,2	2,8	10,4	30,3
1967	68 659	827	249	578	24	12,0	3,6	8,4	29,0
1968	74 544	893	282	611	29	12,0	3,8	8,2	32,5
1969	80 429	1 054	325	729	31	13,1	4,0	9,1	29,4
1970	86 315	1 072	340	732	33	12,4	3,9	8,5	30,8
1971	92 200	1 132	333	799	26	12,3	3,6	8,7	23,0
1972	100 334	1 128	397	731	27	11,2	4,0	7,2	23,9
1973	108 468	1 395	405	990	38	12,9	3,7	9,2	27,2
1974	116 602	1 659	445	1 214	38	14,2	3,8	10,4	22,9
1975	124 736	1 729	488	1 241	30	13,9	3,9	10,0	17,4
1976	132 871	2 058	537	1 521	33	15,5	4,0	11,5	16,0
1977	141 005	2 124	604	1 520	52	15,1	4,3	10,8	24,5
1978	149 138	2 282	677	1 605	57	15,3	4,5	10,8	25,0
1979	157 273	2 299	713	1 586	61	14,6	4,5	10,1	26,5
1980	165 407	2 320	775	1 545	38	14,0	4,7	9,3	16,4
1981	173 541	2 280	853	1 427	38	13,1	4,9	8,2	16,7
1982	178 629	2 235	841	1 394	48	12,5	4,7	7,8	21,5
1983	183 718	2 498	968	1 530	55	13,6	5,3	8,3	22,0
1984	188 806	2 431	948	1 483	37	12,9	5,0	7,9	15,2
1985	193 894	2 259	1 030	1 229	36	11,7	5,3	6,4	15,9
1986	198 983	2 211	1 123	1 088	42	11,1	5,6	5,5	19,0
1987	204 071	2 187	1 200	987	33	10,7	5,9	4,8	15,1
1988	209 159	2 165	1 212	953	34	10,4	5,8	4,6	15,7
1989	214 247	1 918	1 263	655	22	9,0	5,9	3,1	11,5
1990	219 336	1 977	1 376	601	30	9,0	6,3	2,7	15,2
1991	224 424	2 057	1 482	575	32	9,2	6,6	2,6	15,6
1992	224 529	2 077	1 728	349	29	9,3	7,7	1,6	14,0
1993	224 633	2 033	1 754	279	35	9,1	7,8	1,3	17,2
1994	224 738	1 951	1 853	98	32	8,7	8,2	0,5	16,4
1995	224 843	2 093	1 955	138	29	9,3	8,7	0,6	13,9
1996	224 947	1 955	2 130	-175	26	8,7	9,5	-0,8	13,3
1997	225 052	1 881	2 091	-210	33	8,4	9,3	-0,9	17,5
1998	225 156	1 884	2 225	-341	25	8,4	9,9	-1,5	13,3
1999	225 261	1 740	2 373	-633	18	7,7	10,5	-2,8	10,3
2000	225 366	1 781	2 462	-681	14	7,9	10,9	-3,0	7,9
2001	225 470	2 021	2 371	-350	14	9,0	10,5	-1,5	6,9
2002	217 706	2 027	2 397	-370	15	9,3	11,0	-1,7	7,4
2003	217 361	2 004	2 385	-381	14	9,2	11,0	-1,8	7,0
2004	217 706	1 941	2 468	-527	16	8,9	11,3	-2,4	8,2
2005	218 439	2 019	2 477	-458	18	9,2	11,3	-2,1	8,9
2006	219 012	2 020	2 478	-458	10	9,2	11,3	-2,1	5,0
2007	219 208	2 032	2 547	-515	19	9,3	11,6	-2,3	9,4
2008	218 977	2 184	2 582	-398	12	10,0	11,8	-1,8	5,5
2009	218 593	2 387	2 684	-297	22	10,9	12,3	-1,4	9,2
2010	218 504	2 344	2 599	-255	14	10,7	11,9	-1,2	6,0

Обреновац / Obrenovac

Година Year	Број становника Number of population	Живо-рођени Livebirths	Умрли Deaths	Природни прираштај Natural increase	Умрла одојчад Infants deaths	На 1000 становника per 1000 population			Умрла одојчад на 1000 живо-рођених Infant deaths per 1000 livebirths
						живорођени Livebirths	умрли Deaths	природни прираштај Natural increase	
1961	48 228	824	416	408	49	17,1	8,6	8,5	59,5
1962	48 731	694	449	245	40	14,2	9,2	5,0	57,6
1963	49 234	750	374	376	38	15,2	7,6	7,6	50,7
1964	49 738	735	429	306	34	14,8	8,6	6,2	46,3
1965	50 241	709	473	236	43	14,1	9,4	4,7	60,6
1966	50 744	656	405	251	25	12,9	8,0	4,9	38,1
1967	51 247	722	483	239	31	14,1	9,4	4,7	42,9
1968	51 750	729	453	276	24	14,1	8,8	5,3	32,9
1969	52 254	760	470	290	34	14,5	9,0	5,5	44,7
1970	52 757	770	514	256	24	14,6	9,7	4,9	31,2
1971	53 260	707	491	216	21	13,3	9,2	4,1	29,7
1972	54 195	795	552	243	25	14,7	10,2	4,5	31,4
1973	55 130	888	537	351	28	16,1	9,7	6,4	31,5
1974	56 066	883	548	335	28	15,7	9,8	5,9	31,7
1975	57 001	935	547	388	39	16,4	9,6	6,8	41,7
1976	57 936	889	557	332	20	15,3	9,6	5,7	22,5
1977	58 871	933	546	387	29	15,8	9,3	6,5	31,1
1978	59 806	910	552	358	30	15,2	9,2	6,0	33,0
1979	60 742	961	541	420	22	15,8	8,9	6,9	22,9
1980	61 677	983	632	351	28	15,9	10,2	5,7	28,5
1981	62 612	932	605	327	24	14,9	9,7	5,2	25,8
1982	63 374	977	620	357	22	15,4	9,8	5,6	22,5
1983	64 136	1 051	709	342	24	16,4	11,1	5,3	22,8
1984	64 899	1 015	671	344	26	15,6	10,3	5,3	25,6
1985	65 661	1 006	657	349	22	15,3	10,0	5,3	21,9
1986	66 422	932	726	206	18	14,0	10,9	3,1	19,3
1987	67 185	914	682	232	17	13,6	10,2	3,4	18,6
1988	67 947	883	666	217	21	13,0	9,8	3,2	23,8
1989	68 710	856	682	174	14	12,5	9,9	2,6	16,4
1990	69 472	790	670	120	10	11,4	9,6	1,8	12,7
1991	70 234	821	752	69	17	11,7	10,7	1,0	20,7
1992	70 585	819	767	52	7	11,6	10,9	0,7	8,5
1993	70 934	854	815	39	13	12,0	11,5	0,5	15,2
1994	71 283	799	814	-15	15	11,2	11,4	-0,2	18,8
1995	71 633	812	758	54	12	11,3	10,6	0,7	14,8
1996	71 983	745	860	-115	12	10,3	11,9	-1,6	16,1
1997	72 333	735	799	-64	9	10,2	11,0	-0,8	12,2
1998	72 683	762	894	-132	11	10,5	12,3	-1,8	14,4
1999	73 033	745	886	-141	2	10,2	12,1	-1,9	2,7
2000	73 382	705	919	-214	7	9,6	12,5	-2,9	9,9
2001	73 732	804	870	-66	14	10,9	11,8	-0,9	17,4
2002	71 135	761	942	-181	15	10,7	13,2	-2,5	19,7
2003	71 158	828	973	-145	6	11,6	13,7	-2,1	7,2
2004	71 236	825	955	-130	6	11,6	13,4	-1,8	7,3
2005	71 340	751	932	-181	4	10,5	13,1	-2,6	5,3
2006	71 388	701	949	-248	8	9,8	13,3	-3,5	11,4
2007	71 521	726	931	-205	13	10,2	13,0	-2,8	17,9
2008	71 862	706	988	-282	3	9,8	13,7	-3,9	4,2
2009	72 218	757	1 021	-264	5	10,5	14,1	-3,6	6,6
2010	72 493	762	1 037	-275	5	10,5	14,3	-3,8	6,6

Палилула / *Palilula*

Година <i>Year</i>	Број становника <i>Number of population</i>	Живо-рођени <i>Livebirths</i>	Умрли <i>Deaths</i>	Природни прираштај <i>Natural increase</i>	Умрла одојчад <i>Infants deaths</i>	На 1000 становника <i>per 1000 population</i>			Умрла одојчад на 1000 живо-рођених <i>Infant deaths per 1000 livebirths</i>
						живорођени <i>Livebirths</i>	умрли <i>Deaths</i>	природни прираштај <i>Natural increase</i>	
1961	89 141	1 517	563	954	67	17,0	6,3	10,7	44,2
1962	92 865	1 634	602	1 032	82	17,6	6,5	11,1	50,2
1963	96 589	1 713	590	1 123	70	17,7	6,1	11,6	40,9
1964	100 313	1 512	555	957	57	15,1	5,5	9,6	37,7
1965	104 037	1 658	610	1 048	66	15,9	5,9	10,0	39,8
1966	107 760	1 637	635	1 002	61	15,2	5,9	9,3	37,3
1967	111 484	1 700	745	955	58	15,2	6,7	8,5	34,1
1968	115 208	1 694	600	1 094	50	14,7	5,2	9,5	29,5
1969	118 932	1 765	814	951	62	14,8	6,8	8,0	35,1
1970	122 656	1 987	814	1 173	46	16,2	6,6	9,6	23,2
1971	126 380	2 015	827	1 188	59	15,9	6,5	9,4	29,3
1972	128 790	2 023	935	1 088	53	15,7	7,3	8,4	26,2
1973	131 201	2 054	909	1 145	59	15,7	6,9	8,8	28,7
1974	133 611	2 217	1 016	1 201	79	16,6	7,6	9,0	35,6
1975	136 022	2 257	972	1 285	57	16,6	7,1	9,5	25,3
1976	138 432	2 345	933	1 412	58	16,9	6,7	10,2	24,7
1977	140 842	2 361	962	1 399	60	16,8	6,8	10,0	25,4
1978	143 253	2 361	1 050	1 311	60	16,5	7,3	9,2	25,4
1979	145 663	2 395	1 032	1 363	65	16,4	7,1	9,3	27,1
1980	148 074	2 305	1 060	1 245	52	15,6	7,2	8,4	22,6
1981	150 484	2 212	1 140	1 072	49	14,7	7,6	7,1	22,2
1982	151 094	2 178	1 060	1 118	43	14,4	7,0	7,4	19,7
1983	151 705	2 239	1 221	1 018	59	14,8	8,0	6,8	26,4
1984	152 315	2 157	1 201	956	41	14,2	7,9	6,3	19,0
1985	152 925	2 057	1 272	785	43	13,5	8,3	5,2	20,9
1986	153 535	1 937	1 304	633	38	12,6	8,5	4,1	19,6
1987	154 146	1 910	1 262	648	30	12,4	8,2	4,2	15,7
1988	154 756	1 820	1 316	504	26	11,8	8,5	3,3	14,3
1989	155 366	1 696	1 288	408	31	10,9	8,3	2,6	18,3
1990	155 977	1 733	1 369	364	24	11,1	8,8	2,3	13,8
1991	156 587	1 806	1 394	412	26	11,5	8,9	2,6	14,4
1992	156 988	1 707	1 612	95	35	10,9	10,3	0,6	20,5
1993	157 389	1 781	1 607	174	30	11,3	10,2	1,1	16,8
1994	157 791	1 613	1 595	18	21	10,2	10,1	0,1	13,0
1995	158 191	1 702	1 714	-12	18	10,8	10,8	-0,1	10,6
1996	158 592	1 723	1 823	-100	30	10,9	11,5	-0,6	17,4
1997	158 994	1 570	1 799	-229	23	9,9	11,3	-1,4	14,6
1998	159 395	1 490	1 807	-317	24	9,3	11,3	-2,0	16,1
1999	159 796	1 475	1 835	-360	29	9,2	11,5	-2,3	19,7
2000	160 197	1 452	1 900	-448	14	9,1	11,9	-2,8	9,6
2001	160 598	1 634	1 892	-258	19	10,2	11,8	-1,6	11,6
2002	156 438	1 729	1 995	-266	25	11,1	12,8	-1,7	14,5
2003	157 528	1 668	1 923	-255	17	10,6	12,2	-1,6	10,2
2004	159 047	1 708	1 930	-222	16	10,7	12,1	-1,4	9,4
2005	160 542	1 736	1 983	-247	18	10,8	12,4	-1,6	10,4
2006	161 753	1 728	1 917	-189	21	10,7	11,9	-1,2	12,2
2007	163 382	1 710	2 036	-326	21	10,5	12,5	-2,0	12,3
2008	165 539	1 896	2 041	-145	14	11,5	12,3	-0,8	7,4
2009	167 559	2 051	2 045	6	15	12,2	12,2	0,0	7,3
2010	169 355	2 045	2 062	-17	16	12,1	12,2	-0,1	7,8

Раковица / Rakovica

Година <i>Year</i>	Број становника <i>Number of population</i>	Живо-рођени <i>Livebirths</i>	Умрли <i>Deaths</i>	Природни прираштај <i>Natural increase</i>	Умрла одојчад <i>Infants deaths</i>	На 1000 становника <i>per 1000 population</i>			Умрла одојчад на 1000 живо-рођених <i>Infant deaths per 1000 livebirths</i>
						живорођени <i>Livebirths</i>	умрли <i>Deaths</i>	природни прираштај <i>Natural increase</i>	
1961	28 613	235	60	175	10	8,2	2,1	6,1	42,6
1962	30 832	234	61	173	9	7,6	2,0	5,6	38,5
1963	33 050	232	62	170	8	7,0	1,9	5,1	34,5
1964	35 268	213	45	168	10	6,0	1,3	4,7	46,9
1965	37 487	254	73	181	11	6,8	1,9	4,9	43,3
1966	39 706	260	53	207	7	6,5	1,3	5,2	26,9
1967	41 924	260	66	194	6	6,2	1,6	4,6	23,1
1968	44 143	310	58	252	8	7,0	1,3	5,7	25,8
1969	46 361	274	80	194	9	5,9	1,7	4,2	32,8
1970	48 579	371	73	298	10	7,6	1,5	6,1	27,0
1971	50 798	422	94	328	9	8,3	1,9	6,4	21,3
1972	54 425	412	99	313	8	7,6	1,8	5,8	19,4
1973	58 052	596	120	476	19	10,3	2,1	8,2	31,9
1974	61 679	1 003	253	750	25	16,3	4,1	12,2	24,9
1975	65 306	1 144	282	862	23	17,5	4,3	13,2	20,1
1976	68 933	1 158	324	834	24	16,8	4,7	12,1	20,7
1977	72 559	1 205	299	906	23	16,6	4,1	12,5	19,1
1978	76 186	1 173	321	852	22	15,4	4,2	11,2	18,8
1979	79 814	1 304	341	963	24	16,3	4,3	12,0	18,4
1980	83 440	1 287	378	909	26	15,4	4,5	10,9	20,2
1981	87 067	1 319	416	903	19	15,1	4,8	10,3	14,4
1982	88 136	1 296	424	872	22	14,7	4,8	9,9	17,0
1983	89 204	1 391	475	916	19	15,6	5,3	10,3	13,7
1984	90 273	1 349	504	845	28	14,9	5,6	9,3	20,8
1985	91 341	1 185	477	708	21	13,0	5,2	7,8	17,7
1986	92 410	1 173	506	667	19	12,7	5,5	7,2	16,2
1987	93 478	1 107	524	583	27	11,8	5,6	6,2	24,4
1988	94 547	1 166	564	602	20	12,3	6,0	6,3	17,2
1989	95 615	1 032	577	455	17	10,8	6,0	4,8	16,5
1990	96 684	1 023	615	408	20	10,6	6,4	4,2	19,6
1991	97 752	976	698	278	12	10,0	7,1	2,9	12,3
1992	98 158	971	761	210	13	9,9	7,8	2,1	13,4
1993	98 562	1 080	807	273	11	11,0	8,2	2,8	10,2
1994	98 969	1 084	804	280	21	11,0	8,1	2,9	19,4
1995	99 375	1 072	800	272	13	10,8	8,1	2,7	12,1
1996	99 781	1 063	934	129	13	10,7	9,4	1,3	12,2
1997	100 186	1 030	906	124	14	10,3	9,0	1,3	13,6
1998	100 592	986	938	48	5	9,8	9,3	0,5	5,1
1999	100 997	914	1 006	-92	8	9,0	10,0	-1,0	8,8
2000	101 404	969	1 043	-74	13	9,6	10,3	-0,7	13,4
2001	101 809	977	1 054	-77	11	9,6	10,4	-0,8	11,3
2002	99 035	1 016	1 104	-88	9	10,3	11,1	-0,8	8,9
2003	99 055	974	1 092	-118	13	9,8	11,0	-1,2	13,3
2004	99 758	980	1 111	-131	3	9,8	11,1	-1,3	3,1
2005	100 783	977	1 209	-232	4	9,7	12,0	-2,3	4,1
2006	101 684	983	1 210	-227	6	9,7	11,9	-2,2	6,1
2007	102 702	961	1 224	-263	10	9,4	11,9	-2,5	10,4
2008	104 057	1 033	1 224	-191	6	9,9	11,8	-1,9	5,8
2009	105 377	1 151	1 247	-96	8	10,9	11,8	-0,9	7,0
2010	106 571	1 155	1 216	-61	2	10,8	11,4	-0,6	1,7

Савски венац / Savski venac

Година Year	Број становника Number of population	Живо-рођени Livebirths	Умрли Deaths	Природни прираштај Natural increase	Умрла одојчад Infants deaths	На 1000 становника per 1000 population			Умрла одојчад на 1000 живо-рођених Infant deaths per 1000 livebirths
						живорођени Livebirths	умрли Deaths	природни прираштај Natural increase	
1961	74 971	950	463	487	55	12,7	6,2	6,5	57,9
1962	73 827	935	504	431	57	12,7	6,8	5,9	61,0
1963	72 683	941	508	433	36	12,9	7,0	5,9	38,3
1964	71 539	913	472	441	37	12,8	6,6	6,2	40,5
1965	70 395	828	453	375	26	11,8	6,4	5,4	31,4
1966	69 251	835	498	337	39	12,1	7,2	4,9	46,7
1967	68 107	772	526	246	34	11,3	7,7	3,6	44,0
1968	66 963	750	526	224	27	11,2	7,9	3,3	36,0
1969	65 819	825	583	242	27	12,5	8,9	3,6	32,7
1970	64 674	862	574	288	38	13,3	8,9	4,4	44,1
1971	63 531	794	518	276	30	12,5	8,2	4,3	37,8
1972	62 515	781	575	206	23	12,5	9,2	3,3	29,4
1973	61 500	899	610	289	31	14,6	9,9	4,7	34,5
1974	60 484	873	556	317	29	14,4	9,2	5,2	33,2
1975	59 468	855	566	289	32	14,4	9,5	4,9	37,4
1976	58 453	849	531	318	27	14,5	9,1	5,4	31,8
1977	57 437	822	535	287	21	14,3	9,3	5,0	25,5
1978	56 421	776	587	189	25	13,8	10,4	3,4	32,2
1979	55 405	811	546	265	27	14,6	9,9	4,7	33,3
1980	54 390	782	563	219	38	14,4	10,4	4,0	48,6
1981	53 374	724	585	139	20	13,6	11,0	2,6	27,6
1982	52 805	669	594	75	23	12,7	11,2	1,5	34,4
1983	52 236	716	618	98	22	13,7	11,8	1,9	30,7
1984	51 666	632	637	-5	16	12,2	12,3	-0,1	25,3
1985	51 097	596	572	24	10	11,7	11,2	0,5	16,8
1986	50 527	604	619	-15	10	12,0	12,3	-0,3	16,6
1987	49 959	571	617	-46	11	11,4	12,4	-1,0	19,3
1988	49 390	517	654	-137	6	10,5	13,2	-2,7	11,6
1989	48 820	525	665	-140	16	10,8	13,6	-2,8	30,5
1990	48 250	522	618	-96	15	10,8	12,8	-2,0	28,7
1991	47 682	468	700	-232	9	9,8	14,7	-4,9	19,2
1992	47 398	445	796	-351	18	9,4	16,8	-7,4	40,4
1993	47 114	458	800	-342	24	9,7	17,0	-7,3	52,4
1994	46 831	436	715	-279	11	9,3	15,3	-6,0	25,2
1995	46 547	429	752	-323	18	9,2	16,2	-7,0	42,0
1996	46 263	430	748	-318	14	9,3	16,2	-6,9	32,6
1997	45 979	437	718	-281	8	9,5	15,6	-6,1	18,3
1998	45 695	429	716	-287	13	9,4	15,7	-6,3	30,3
1999	45 411	367	760	-393	6	8,1	16,7	-8,6	16,3
2000	45 128	374	768	-394	5	8,3	17,0	-8,7	13,4
2001	44 844	393	784	-391	6	8,8	17,5	-8,7	15,3
2002	42 333	457	681	-224	5	10,8	16,1	-5,3	10,9
2003	41 743	474	756	-282	11	11,4	18,1	-6,7	23,2
2004	41 481	407	660	-253	7	9,8	15,9	-6,1	17,2
2005	41 318	431	719	-288	4	10,4	17,4	-7,0	9,3
2006	41 061	426	677	-251	5	10,4	16,5	-6,1	11,7
2007	40 819	379	630	-251	5	9,3	15,4	-6,1	13,2
2008	40 471	543	632	-89	8	13,4	15,6	-2,2	14,7
2009	40 169	524	630	-106	5	13,0	15,7	-2,7	9,5
2010	40 030	512	631	-119	3	12,8	15,8	-3,0	5,9

Сопот / Sopot

Година <i>Year</i>	Број становника <i>Number of population</i>	Живо-рођени <i>Livebirths</i>	Умрли <i>Deaths</i>	Природни прираштај <i>Natural increase</i>	Умрла одојчад <i>Infants deaths</i>	На 1000 становника <i>per 1000 population</i>			Умрла одојчад на 1000 живо-рођених <i>Infant deaths per 1000 livebirths</i>
						живорођени <i>Livebirths</i>	умрли <i>Deaths</i>	природни прираштај <i>Natural increase</i>	
1961	23 131	340	238	102	26	14,7	10,3	4,4	76,5
1962	22 934	286	274	12	20	12,5	11,9	0,6	69,9
1963	22 738	297	225	72	15	13,1	9,9	3,2	50,5
1964	22 542	254	251	3	13	11,3	11,1	0,2	51,2
1965	22 345	222	224	-2	17	9,9	10,0	-0,1	76,6
1966	22 149	248	196	52	11	11,2	8,8	2,4	44,4
1967	21 952	246	250	-4	13	11,2	11,4	-0,2	52,8
1968	21 756	235	244	-9	8	10,8	11,2	-0,4	34,0
1969	21 559	220	239	-19	6	10,2	11,1	-0,9	27,3
1970	21 363	272	264	8	7	12,7	12,4	0,3	25,7
1971	21 166	253	287	-34	10	12,0	13,6	-1,6	39,5
1972	21 135	268	278	-10	9	12,7	13,2	-0,5	33,6
1973	21 105	250	262	-12	12	11,8	12,4	-0,6	48,0
1974	21 074	236	262	-26	6	11,2	12,4	-1,2	25,4
1975	21 044	277	282	-5	10	13,2	13,4	-0,2	36,1
1976	21 013	255	295	-40	8	12,1	14,0	-1,9	31,4
1977	20 982	282	252	30	7	13,4	12,0	1,4	24,8
1978	20 952	242	283	-41	4	11,6	13,5	-1,9	16,5
1979	20 921	248	263	-15	5	11,9	12,6	-0,7	20,2
1980	20 891	220	284	-64	5	10,5	13,6	-3,1	22,7
1981	20 860	242	295	-53	10	11,6	14,1	-2,5	41,3
1982	20 827	259	270	-11	2	12,4	13,0	-0,6	7,7
1983	20 793	223	311	-88	5	10,7	15,0	-4,3	22,4
1984	20 760	245	297	-52	2	11,8	14,3	-2,5	8,2
1985	20 727	225	286	-61	6	10,9	13,8	-2,9	26,7
1986	20 694	218	319	-101	11	10,5	15,4	-4,9	50,5
1987	20 660	233	285	-52	3	11,3	13,8	-2,5	12,9
1988	20 627	244	305	-61	3	11,8	14,8	-3,0	12,3
1989	20 594	208	306	-98	7	10,1	14,9	-4,8	33,7
1990	20 560	202	302	-100	1	9,8	14,7	-4,9	5,0
1991	20 527	238	298	-60	2	11,6	14,5	-2,9	8,4
1992	20 592	215	315	-100	2	10,4	15,3	-4,9	9,3
1993	20 658	227	294	-67	4	11,0	14,2	-3,2	17,6
1994	20 723	206	318	-112	4	9,9	15,3	-5,4	19,4
1995	20 788	199	305	-106	3	9,6	14,7	-5,1	15,1
1996	20 853	197	307	-110	6	9,4	14,7	-5,3	30,5
1997	20 919	209	342	-133	3	10,0	16,3	-6,3	14,4
1998	20 984	199	324	-125	4	9,5	15,4	-5,9	20,1
1999	21 049	174	325	-151	2	8,3	15,4	-7,1	11,5
2000	21 114	156	363	-207	2	7,4	17,2	-9,8	12,8
2001	21 180	172	356	-184	2	8,1	16,8	-8,7	11,6
2002	20 430	211	330	-119	4	10,3	16,2	-5,9	19,0
2003	20 385	208	346	-138	7	10,2	17,0	-6,8	33,7
2004	20 361	208	340	-132	3	10,2	16,7	-6,5	14,4
2005	20 339	166	368	-202	-	8,2	18,1	-9,9	-
2006	20 258	171	339	-168	-	8,4	16,7	-8,3	-
2007	20 207	164	279	-115	-	8,1	13,8	-5,7	-
2008	20 190	182	323	-141	1	9,0	16,0	-7,0	5,5
2009	20 157	177	331	-154	1	8,8	16,4	-7,6	5,6
2010	20 099	152	318	-166	-	7,6	15,8	-8,3	-

Стари град / Stari grad

Година Year	Број становника Number of population	Живо-рођени Livebirths	Умрли Deaths	Природни прираштај Natural increase	Умрла одојчад Infants deaths	На 1000 становника per 1000 population			Умрла одојчад на 1000 живо-рођених Infant deaths per 1000 livebirths
						живорођени Livebirths	умрли Deaths	природни прираштај Natural increase	
1961	96 517	1 047	605	442	34	10,8	6,3	4,5	32,5
1962	95 239	1 012	636	376	40	10,6	6,7	3,9	39,5
1963	93 962	906	703	203	37	9,6	7,5	2,1	40,8
1964	92 685	898	639	259	31	9,7	6,9	2,8	34,5
1965	91 407	917	695	222	29	10,0	7,6	2,4	31,6
1966	90 130	901	662	239	29	10,0	7,3	2,7	32,2
1967	88 852	807	789	18	23	9,1	8,9	0,2	28,5
1968	87 575	855	746	109	18	9,8	8,5	1,3	21,1
1969	86 297	883	796	87	33	10,2	9,2	1,0	37,4
1970	85 020	907	828	79	21	10,7	9,7	1,0	23,2
1971	83 742	931	844	87	29	11,1	10,1	1,0	31,1
1972	82 745	954	829	125	24	11,5	10,0	1,5	25,2
1973	81 747	951	809	142	30	11,6	9,9	1,7	31,5
1974	80 750	1 013	823	190	22	12,5	10,2	2,3	21,7
1975	79 752	930	866	64	19	11,7	10,9	0,8	20,4
1976	78 755	1 044	802	242	23	13,3	10,2	3,1	22,0
1977	77 757	1 005	862	143	15	12,9	11,1	1,8	14,9
1978	76 760	952	932	20	19	12,4	12,1	0,3	20,0
1979	75 762	1 030	898	132	20	13,6	11,9	1,7	19,4
1980	74 765	958	925	33	19	12,8	12,4	0,4	19,8
1981	73 767	979	1 031	-52	19	13,3	14,0	-0,7	19,4
1982	73 469	915	995	-80	17	12,5	13,5	-1,0	18,6
1983	73 172	973	991	-18	29	13,3	13,5	-0,2	29,8
1984	72 874	886	1 051	-165	17	12,2	14,4	-2,2	19,2
1985	72 577	789	1 015	-226	13	10,9	14,0	-3,1	16,5
1986	72 279	773	1 039	-266	11	10,7	14,4	-3,7	14,2
1987	71 981	783	1 008	-225	10	10,9	14,0	-3,1	12,8
1988	71 684	707	1 044	-337	13	9,9	14,6	-4,7	18,4
1989	71 386	612	1 025	-413	10	8,6	14,4	-5,8	16,3
1990	71 089	610	1 055	-445	8	8,6	14,8	-6,2	13,1
1991	70 791	589	982	-393	3	8,3	13,9	-5,6	5,1
1992	69 695	578	1 072	-494	6	8,3	15,4	-7,1	10,4
1993	68 599	552	1 159	-607	13	8,0	16,9	-8,9	23,6
1994	67 503	564	1 143	-579	8	8,4	16,9	-8,5	14,2
1995	66 407	587	1 222	-635	11	8,8	18,4	-9,6	18,7
1996	65 311	593	1 074	-481	5	9,1	16,4	-7,3	8,4
1997	64 215	534	1 076	-542	3	8,3	16,8	-8,5	5,6
1998	63 119	511	1 097	-586	6	8,1	17,4	-9,3	11,7
1999	62 023	499	1 092	-593	1	8,0	17,6	-9,6	2,0
2000	60 927	457	1 120	-663	7	7,5	18,4	-10,9	15,3
2001	59 831	555	918	-363	5	9,3	15,3	-6,0	9,0
2002	55 290	531	1 013	-482	4	9,6	18,3	-8,7	7,5
2003	54 588	566	1 012	-446	8	10,4	18,5	-8,1	14,1
2004	54 449	561	963	-402	5	10,3	17,7	-7,4	8,9
2005	54 242	433	848	-415	3	8,0	15,6	-7,6	6,9
2006	53 790	438	876	-438	2	8,1	16,3	-8,2	4,6
2007	53 256	461	801	-340	4	8,7	15,0	-6,3	8,7
2008	52 546	486	852	-366	3	9,2	16,2	-7,0	6,2
2009	52 029	521	798	-277	1	10,0	15,3	-5,3	1,9
2010	51 816	545	833	-288	3	10,5	16,1	-5,6	5,5

Сурчин / Surčin

Година <i>Year</i>	Број становника <i>Number of population</i>	Живо-рођени <i>Livebirths</i>	Умрли <i>Deaths</i>	Природни прираштај <i>Natural increase</i>	Умрла одојчад <i>Infants deaths</i>	На 1000 становника <i>per 1000 population</i>			Умрла одојчад на 1000 живо-рођених <i>Infant deaths per 1000 livebirths</i>
						живорођени <i>Livebirths</i>	умрли <i>Deaths</i>	природни прираштај <i>Natural increase</i>	
1961	21 039	420	165	255	30	20,0	7,8	12,2	71,4
1962	21 734	429	167	262	25	19,7	7,7	12,0	58,3
1963	22 429	437	171	266	32	19,5	7,6	11,9	73,2
1964	23 125	479	181	298	36	20,7	7,8	12,9	75,2
1965	23 820	467	180	287	25	19,6	7,6	12,0	53,5
1966	24 515	413	170	243	34	16,8	6,9	9,9	82,3
1967	25 210	451	201	250	23	17,9	8,0	9,9	51,0
1968	25 905	477	166	311	29	18,4	6,4	12,0	60,8
1969	26 602	493	210	283	20	18,5	7,9	10,6	40,6
1970	27 296	476	181	295	27	17,4	6,6	10,8	56,7
1971	27 991	476	214	262	26	17,0	7,6	9,4	54,6
1972	28 551	516	190	326	28	18,1	6,7	11,4	54,3
1973	29 111	484	201	283	17	16,6	6,9	9,7	35,1
1974	29 672	487	201	286	15	16,4	6,8	9,6	30,8
1975	30 232	518	210	308	11	17,1	6,9	10,2	21,2
1976	30 792	591	178	413	12	19,2	5,8	13,4	20,3
1977	31 352	582	193	389	12	18,6	6,2	12,4	20,6
1978	31 911	575	216	359	10	18,0	6,8	11,2	17,4
1979	32 473	631	224	407	14	19,4	6,9	12,5	22,2
1980	33 033	609	253	356	8	18,4	7,7	10,7	13,1
1981	33 593	600	224	376	5	17,9	6,7	11,2	8,3
1982	33 793	634	257	377	5	18,8	7,6	11,2	7,9
1983	33 993	583	269	314	10	17,2	7,9	9,3	17,2
1984	34 192	602	292	310	8	17,6	8,5	9,1	13,3
1985	34 391	536	280	256	16	15,6	8,1	7,5	29,9
1986	34 592	539	284	255	5	15,6	8,2	7,4	9,3
1987	34 792	513	301	212	14	14,7	8,7	6,0	27,3
1988	34 992	515	267	248	13	14,7	7,6	7,1	25,2
1989	35 191	464	267	197	10	13,2	7,6	5,6	21,6
1990	35 391	396	313	83	7	11,2	8,8	2,4	17,7
1991	35 591	476	271	205	8	13,4	7,6	5,8	16,8
1992	35 958	385	349	36	8	10,7	9,7	1,0	20,8
1993	36 325	385	316	69	8	10,6	8,7	1,9	20,8
1994	36 692	395	319	76	8	10,8	8,7	2,1	20,3
1995	37 059	396	371	25	1	10,7	10,0	0,7	2,5
1996	37 426	335	340	-5	4	9,0	9,1	-0,1	11,9
1997	37 792	256	347	-91	3	6,8	9,2	-2,4	11,7
1998	38 159	264	360	-96	2	6,9	9,4	-2,5	7,6
1999	38 526	264	376	-112	5	6,9	9,8	-2,9	18,9
2000	38 893	218	376	-158	2	5,6	9,7	-4,1	9,2
2001	39 260	268	401	-133	3	6,8	10,2	-3,4	11,2
2002	38 487	324	406	-82	5	8,4	10,5	-2,1	15,4
2003	38 422	361	395	-34	-	9,4	10,3	-0,9	-
2004	39 001	381	442	-61	1	9,8	11,3	-1,5	2,6
2005	39 160	301	436	-135	3	7,7	11,1	-3,4	10,0
2006	39 306	369	370	-1	2	9,4	9,4	0,0	5,4
2007	39 615	411	433	-22	4	10,4	10,9	-0,5	9,7
2008	40 095	432	465	-33	3	10,8	11,6	-0,8	6,9
2009	40 554	522	464	58	5	12,9	11,4	1,5	9,6
2010	40 974	453	456	-3	4	11,1	11,1	-0,1	8,8

Чукарица / Čukarica

Година Year	Број становника Number of population	Живо-рођени Livebirths	Умрли Deaths	Природни прираштај Natural increase	Умрла одојчад Infants deaths	На 1000 становника per 1000 population			Умрла одојчад на 1000 живо-рођених Infant deaths per 1000 livebirths
						живорођени Livebirths	умрли Deaths	природни прираштај Natural increase	
1961	50 581	1 457	370	1 087	74	28,8	7,3	21,5	50,8
1962	55 748	1 465	425	1 040	67	26,3	7,6	18,7	45,7
1963	60 916	1 498	432	1 066	70	24,6	7,1	17,5	46,7
1964	66 083	1 471	400	1 071	35	22,3	6,1	16,2	23,8
1965	71 250	1 585	393	1 192	48	22,2	5,5	16,7	30,3
1966	76 418	1 693	498	1 195	46	22,2	6,5	15,7	27,2
1967	81 585	1 791	534	1 257	53	22,0	6,5	15,5	29,6
1968	86 752	2 029	541	1 488	62	23,4	6,2	17,2	30,6
1969	91 919	2 291	657	1 634	63	24,9	7,1	17,8	27,5
1970	97 087	2 488	692	1 796	71	25,6	7,1	18,5	28,5
1971	102 254	2 578	692	1 886	65	25,2	6,8	18,4	25,2
1972	105 241	2 519	740	1 779	72	23,9	7,0	16,9	28,6
1973	108 228	2 506	767	1 739	61	23,2	7,1	16,1	24,3
1974	111 215	2 244	663	1 581	58	20,2	6,0	14,2	25,8
1975	114 202	2 242	712	1 530	59	19,6	6,2	13,4	26,3
1976	117 189	2 302	674	1 628	40	19,6	5,8	13,8	17,4
1977	120 175	2 275	713	1 562	45	18,9	5,9	13,0	19,8
1978	123 162	2 343	785	1 558	57	19,0	6,4	12,6	24,3
1979	126 149	2 227	710	1 517	38	17,7	5,6	12,1	17,1
1980	129 136	2 331	848	1 483	45	18,1	6,6	11,5	19,3
1981	132 123	2 269	864	1 405	44	17,2	6,5	10,7	19,4
1982	134 374	2 154	885	1 269	40	16,0	6,6	9,4	18,6
1983	136 625	2 278	915	1 363	43	16,7	6,7	10,0	18,9
1984	138 876	2 212	939	1 273	46	15,9	6,8	9,1	20,8
1985	141 127	1 922	968	954	34	13,6	6,9	6,7	17,7
1986	143 378	1 769	1 019	750	28	12,3	7,1	5,2	15,8
1987	145 628	1 783	951	832	24	12,2	6,5	5,7	13,5
1988	147 879	1 765	1 036	729	35	11,9	7,0	4,9	19,8
1989	150 130	1 562	1 020	542	34	10,4	6,8	3,6	21,8
1990	152 381	1 710	1 160	550	23	11,2	7,6	3,6	13,5
1991	154 632	1 673	1 189	484	22	10,8	7,7	3,1	13,2
1992	156 435	1 668	1 329	339	23	10,7	8,5	2,2	13,8
1993	158 238	1 669	1 376	293	22	10,5	8,7	1,8	13,2
1994	160 042	1 678	1 360	318	25	10,5	8,5	2,0	14,9
1995	161 845	1 698	1 516	182	26	10,5	9,4	1,1	15,3
1996	163 648	1 648	1 440	208	24	10,1	8,8	1,3	14,6
1997	165 451	1 622	1 485	137	21	9,8	9,0	0,8	12,9
1998	167 254	1 550	1 625	-75	15	9,3	9,7	-0,4	9,7
1999	169 057	1 449	1 673	-224	14	8,6	9,9	-1,3	9,7
2000	170 861	1 570	1 656	-86	21	9,2	9,7	-0,5	13,4
2001	172 664	1 760	1 630	130	11	10,2	9,4	0,8	6,3
2002	168 889	1 820	1 713	107	19	10,8	10,1	0,7	10,4
2003	170 408	1 692	1 819	-127	6	9,9	10,7	-0,8	3,5
2004	172 108	1 764	1 826	-62	16	10,2	10,6	-0,4	9,1
2005	173 748	1 813	1 903	-90	10	10,4	11,0	-0,6	5,5
2006	175 076	1 788	1 934	-146	10	10,2	11,0	-0,8	5,6
2007	176 436	1 861	2 032	-171	14	10,5	11,5	-1,0	7,5
2008	177 490	1 909	1 909	-	7	10,8	10,8	-	3,7
2009	178 154	2 009	1 982	27	15	11,3	11,1	0,2	7,5
2010	178 637	1 952	2 019	-67	5	10,9	11,3	-0,4	2,6

Регион Војводине / *Vojvodina*

Година <i>Year</i>	Број становника <i>Number of population</i>	Живо-рођени <i>Livebirths</i>	Умрли <i>Deaths</i>	Природни прираштај <i>Natural increase</i>	Умрла одојчад <i>Infants deaths</i>	На 1000 становника <i>per 1000 population</i>			Умрла одојчад на 1000 живорођених <i>Infant deaths per 1000 livebirths</i>
						живорођени <i>Livebirths</i>	умрли <i>Deaths</i>	природни прираштај <i>Natural increase</i>	
1961	1 854 971	31 888	17 540	14 348	2 282	17,2	9,5	7,7	71,6
1962	1 864 730	29 477	18 841	10 636	1 904	15,8	10,1	5,7	64,6
1963	1 874 489	29 392	17 644	11 748	1 794	15,7	9,4	6,3	61,0
1964	1 884 247	28 444	18 313	10 131	1 631	15,1	9,7	5,4	57,3
1965	1 894 007	29 453	18 204	11 249	1 690	15,6	9,6	6,0	57,4
1966	1 903 766	28 439	16 890	11 549	1 313	14,9	8,9	6,0	46,2
1967	1 913 524	27 711	19 170	8 541	1 205	14,5	10,0	4,5	43,5
1968	1 923 284	27 269	18 368	8 901	1 173	14,2	9,6	4,6	43,0
1969	1 933 042	26 479	19 921	6 558	1 116	13,7	10,3	3,4	42,1
1970	1 942 801	25 380	19 916	5 464	906	13,1	10,3	2,8	35,7
1971	1 952 560	26 170	19 946	6 224	904	13,4	10,2	3,2	34,5
1972	1 960 783	26 715	21 089	5 626	846	13,6	10,8	2,8	31,7
1973	1 969 004	27 094	20 260	6 834	734	13,8	10,3	3,5	27,1
1974	1 977 227	27 253	20 666	6 587	731	13,8	10,5	3,3	26,8
1975	1 985 448	28 595	21 356	7 239	619	14,4	10,8	3,6	21,6
1976	1 993 673	29 273	20 680	8 593	596	14,7	10,4	4,3	20,4
1977	2 001 894	28 490	20 437	8 053	560	14,2	10,2	4,0	19,7
1978	2 010 116	30 007	21 559	8 448	554	14,9	10,7	4,2	18,5
1979	2 018 338	28 610	21 783	6 827	537	14,2	10,8	3,4	18,8
1980	2 026 560	28 681	23 227	5 454	549	14,2	11,5	2,7	19,1
1981	2 034 782	27 971	23 425	4 546	490	13,7	11,5	2,2	17,5
1982	2 032 693	27 703	23 828	3 875	525	13,6	11,7	1,9	19,0
1983	2 030 603	27 624	24 709	2 915	516	13,6	12,2	1,4	18,7
1984	2 028 514	27 791	24 864	2 927	495	13,7	12,3	1,4	17,7
1985	2 026 424	26 331	23 985	2 346	486	13,0	11,8	1,2	18,4
1986	2 024 337	25 422	24 821	601	473	12,6	12,3	0,3	18,6
1987	2 022 247	25 203	24 775	428	417	12,5	12,3	0,2	16,5
1988	2 020 157	24 848	24 533	315	363	12,3	12,1	0,2	14,5
1989	2 018 067	23 047	25 175	-2 128	353	11,4	12,5	-1,1	15,3
1990	2 015 978	22 900	25 228	-2 328	322	11,4	12,5	-1,1	14,1
1991	2 013 889	22 935	26 549	-3 614	283	11,4	13,2	-1,8	12,3
1992	2 021 606	22 049	27 906	-5 857	305	10,9	13,8	-2,9	13,8
1993	2 029 324	22 018	27 990	-5 972	334	10,8	13,8	-3,0	15,2
1994	2 037 040	21 595	27 518	-5 923	311	10,6	13,5	-2,9	14,4
1995	2 044 759	22 499	27 177	-4 678	238	11,0	13,3	-2,3	10,6
1996	2 052 475	21 624	29 152	-7 528	277	10,5	14,2	-3,7	12,8
1997	2 060 193	20 645	28 646	-8 001	247	10,0	13,9	-3,9	12,0
1998	2 067 910	19 894	29 251	-9 357	193	9,6	14,1	-4,5	9,7
1999	2 075 627	18 686	29 271	-10 585	190	9,0	14,1	-5,1	10,2
2000	2 083 344	18 792	30 076	-11 284	198	9,0	14,4	-5,4	10,5
2001	2 091 062	20 145	28 517	-8 372	192	9,6	13,6	-4,0	9,5
2002	2 034 851	20 030	29 506	-9 476	188	9,8	14,5	-4,7	9,4
2003	2 030 218	20 381	29 741	-9 360	153	10,0	14,6	-4,6	7,5
2004	2 022 257	20 206	29 764	-9 558	143	10,0	14,7	-4,7	7,1
2005	2 012 918	19 058	30 124	-11 066	133	9,5	15,0	-5,5	7,0
2006	2 002 598	19 102	29 114	-10 012	130	9,5	14,5	-5,0	6,8
2007	1 991 507	18 380	28 825	-10 445	86	9,2	14,5	-5,3	4,7
2008	1 979 389	18 339	28 200	-9 861	111	9,3	14,2	-4,9	6,1
2009	1 968 356	18 590	28 252	-9 662	90	9,4	14,4	-5,0	4,8
2010	1 957 585	18 145	28 399	-10 254	94	9,3	14,5	-5,2	5,2

Западнобачка област / West Bačka

Година Year	Број становника Number of population	Живо-рођени Livebirths	Умрли Deaths	Природни прираштај Natural increase	Умрла одојчад Infants deaths	На 1000 становника per 1000 population			Умрла одојчад на 1000 живо-рођених Infant deaths per 1000 livebirths
						живорођени Livebirths	умрли Deaths	природни прираштај Natural increase	
1961	219 331	3 824	1 971	1 853	314	17,4	9,0	8,4	82,1
1962	219 465	3 484	2 112	1 372	238	15,9	9,6	6,3	68,3
1963	219 599	3 453	1 863	1 590	225	15,7	8,5	7,2	65,2
1964	219 733	3 361	1 870	1 491	222	15,3	8,5	6,8	66,1
1965	219 867	3 486	2 063	1 423	250	15,9	9,4	6,5	71,7
1966	220 001	3 284	1 879	1 405	184	14,9	8,5	6,4	56,0
1967	220 135	3 372	2 123	1 249	173	15,3	9,6	5,7	51,3
1968	220 269	3 180	1 920	1 260	155	14,4	8,7	5,7	48,7
1969	220 403	2 942	2 185	757	149	13,3	9,9	3,4	50,6
1970	220 537	2 917	2 098	819	116	13,2	9,5	3,7	39,8
1971	220 671	2 910	2 102	808	125	13,2	9,5	3,7	43,0
1972	220 692	2 972	2 210	762	91	13,5	10,0	3,5	30,6
1973	220 712	3 088	2 139	949	93	14,0	9,7	4,3	30,1
1974	220 733	2 966	2 287	679	107	13,4	10,4	3,0	36,1
1975	220 753	3 170	2 345	825	89	14,4	10,6	3,8	28,1
1976	220 774	3 175	2 168	1 007	93	14,4	9,8	4,6	29,3
1977	220 794	3 097	2 302	795	86	14,0	10,4	3,6	27,8
1978	220 815	3 151	2 458	693	67	14,3	11,1	3,2	21,3
1979	220 835	2 970	2 377	593	73	13,4	10,8	2,6	24,6
1980	220 856	3 100	2 510	590	76	14,0	11,4	2,6	24,5
1981	220 876	2 917	2 545	372	65	13,2	11,5	1,7	22,3
1982	220 380	2 835	2 638	197	61	12,9	12,0	0,9	21,5
1983	219 884	2 895	2 731	164	75	13,2	12,4	0,8	25,9
1984	219 388	2 933	2 732	201	66	13,4	12,5	0,9	22,5
1985	218 892	2 774	2 455	319	58	12,7	11,2	1,5	20,9
1986	218 396	2 683	2 676	7	43	12,3	12,3	0,0	16,0
1987	217 900	2 597	2 666	-69	54	11,9	12,2	-0,3	20,8
1988	217 404	2 648	2 609	39	39	12,2	12,0	0,2	14,7
1989	216 908	2 329	2 676	-347	32	10,7	12,3	-1,6	13,7
1990	216 412	2 325	2 645	-320	42	10,7	12,2	-1,5	18,1
1991	215 916	2 395	2 802	-407	39	11,1	13,0	-1,9	16,3
1992	216 305	2 183	3 080	-897	34	10,1	14,2	-4,1	15,6
1993	216 694	2 238	3 116	-878	39	10,3	14,4	-4,1	17,4
1994	217 083	2 135	3 029	-894	25	9,8	14,0	-4,2	11,7
1995	217 472	2 320	3 101	-781	34	10,7	14,3	-3,6	14,7
1996	217 861	2 106	3 290	-1 184	29	9,7	15,1	-5,4	13,8
1997	218 251	2 017	3 224	-1 207	18	9,2	14,8	-5,6	8,9
1998	218 640	1 916	3 254	-1 338	15	8,8	14,9	-6,1	7,8
1999	219 029	1 939	3 252	-1 313	20	8,9	14,8	-5,9	10,3
2000	219 418	1 890	3 365	-1 475	26	8,6	15,3	-6,7	13,8
2001	219 807	1 931	3 076	-1 145	18	8,8	14,0	-5,2	9,3
2002	213 524	2 000	3 295	-1 295	28	9,4	15,4	-6,0	14,0
2003	211 394	1 905	3 351	-1 446	13	9,0	15,9	-6,9	6,8
2004	209 057	1 875	3 298	-1 423	13	9,0	15,8	-6,8	6,9
2005	206 623	1 770	3 367	-1 597	8	8,6	16,3	-7,7	4,5
2006	203 985	1 613	3 319	-1 706	9	7,9	16,3	-8,4	5,6
2007	200 951	1 500	3 241	-1 741	9	7,5	16,1	-8,6	6,0
2008	197 974	1 589	3 167	-1 578	14	8,0	16,0	-8,0	8,8
2009	195 573	1 582	2 995	-1 413	8	8,1	15,3	-7,2	5,1
2010	193 331	1 541	3 143	-1 602	4	8,0	16,3	-8,3	2,6

Апатин / Apatin

Година <i>Year</i>	Број становника <i>Number of population</i>	Живо-рођени <i>Livebirths</i>	Умрли <i>Deaths</i>	Природни прираштај <i>Natural increase</i>	Умрла одојчад <i>Infants deaths</i>	На 1000 становника <i>per 1000 population</i>			Умрла одојчад на 1000 живо-рођених <i>Infant deaths per 1000 livebirths</i>
						живорођени <i>Livebirths</i>	умрли <i>Deaths</i>	природни прираштај <i>Natural increase</i>	
1961	34 836	634	315	319	67	18,2	9,0	9,2	105,7
1962	34 780	572	344	228	58	16,4	9,9	6,5	101,4
1963	34 724	541	305	236	54	15,6	8,8	6,8	99,8
1964	34 668	573	322	251	53	16,5	9,3	7,2	92,5
1965	34 613	580	354	226	59	16,8	10,2	6,6	101,7
1966	34 557	529	305	224	43	15,3	8,8	6,5	81,3
1967	34 502	557	348	209	45	16,1	10,1	6,0	80,8
1968	34 446	537	320	217	42	15,6	9,3	6,3	78,2
1969	34 391	449	366	83	40	13,1	10,6	2,5	89,1
1970	34 335	461	342	119	22	13,4	10,0	3,4	47,7
1971	34 279	486	343	143	34	14,2	10,0	4,2	70,0
1972	34 235	472	326	146	20	13,8	9,5	4,3	42,4
1973	34 192	456	308	148	18	13,3	9,0	4,3	39,5
1974	34 148	475	358	117	19	13,9	10,5	3,4	40,0
1975	34 105	515	370	145	20	15,1	10,8	4,3	38,8
1976	34 061	487	328	159	19	14,3	9,6	4,7	39,0
1977	34 017	477	365	112	23	14,0	10,7	3,3	48,2
1978	33 974	486	328	158	13	14,3	9,7	4,6	26,7
1979	33 930	437	336	101	13	12,9	9,9	3,0	29,7
1980	33 887	530	357	173	14	15,6	10,5	5,1	26,4
1981	33 843	465	360	105	16	13,7	10,6	3,1	34,4
1982	33 759	420	384	36	15	12,4	11,4	1,0	35,7
1983	33 674	458	402	56	14	13,6	11,9	1,7	30,6
1984	33 590	450	397	53	15	13,4	11,8	1,6	33,3
1985	33 505	407	332	75	13	12,1	9,9	2,2	31,9
1986	33 421	424	378	46	6	12,7	11,3	1,4	14,2
1987	33 337	402	444	-42	12	12,1	13,3	-1,2	29,9
1988	33 252	393	345	48	1	11,8	10,4	1,4	2,5
1989	33 168	332	365	-33	2	10,0	11,0	-1,0	6,0
1990	33 083	314	408	-94	7	9,5	12,3	-2,8	22,3
1991	32 999	334	390	-56	7	10,1	11,8	-1,7	21,0
1992	33 096	325	456	-131	6	9,8	13,8	-4,0	18,5
1993	33 193	328	459	-131	4	9,9	13,8	-3,9	12,2
1994	33 291	311	474	-163	4	9,3	14,2	-4,9	12,9
1995	33 388	351	466	-115	5	10,5	14,0	-3,5	14,2
1996	33 485	347	523	-176	4	10,4	15,6	-5,2	11,5
1997	33 582	307	511	-204	3	9,1	15,2	-6,1	9,8
1998	33 679	283	511	-228	1	8,4	15,2	-6,8	3,5
1999	33 776	298	461	-163	-	8,8	13,6	-4,8	-
2000	33 874	286	546	-260	5	8,4	16,1	-7,7	17,5
2001	33 971	306	500	-194	4	9,0	14,7	-5,7	13,1
2002	32 772	274	511	-237	3	8,4	15,6	-7,2	10,9
2003	32 437	301	549	-248	3	9,3	16,9	-7,6	10,0
2004	32 048	311	519	-208	2	9,7	16,2	-6,5	6,4
2005	31 666	287	543	-256	-	9,1	17,1	-8,0	-
2006	31 294	292	534	-242	2	9,3	17,1	-7,8	6,8
2007	30 870	245	504	-259	2	7,9	16,3	-8,4	8,2
2008	30 484	265	475	-210	4	8,7	15,6	-6,9	15,1
2009	30 187	264	483	-219	2	8,7	16,0	-7,3	7,6
2010	29 864	238	488	-250	-	8,0	16,3	-8,4	-

Кула / Kula

Година Year	Број становника Number of population	Живо-рођени Livebirths	Умрли Deaths	Природни прираштај Natural increase	Умрла одојчад Infants deaths	На 1000 становника per 1000 population			Умрла одојчад на 1000 живо-рођених Infant deaths per 1000 livebirths
						живорођени Livebirths	умрли Deaths	природни прираштај Natural increase	
1961	46 062	1 047	463	584	68	22,7	10,1	12,6	64,9
1962	46 329	923	476	447	55	19,9	10,3	9,6	59,6
1963	46 595	846	368	478	47	18,2	7,9	10,3	55,6
1964	46 862	801	343	458	47	17,1	7,3	9,8	58,7
1965	47 128	829	402	427	45	17,6	8,5	9,1	54,3
1966	47 395	794	374	420	35	16,8	7,9	8,9	44,1
1967	47 661	815	430	385	28	17,1	9,0	8,1	34,4
1968	47 928	822	368	454	25	17,2	7,7	9,5	30,4
1969	48 194	748	431	317	23	15,5	8,9	6,6	30,7
1970	48 460	684	425	259	23	14,1	8,8	5,3	33,6
1971	48 727	706	419	287	22	14,5	8,6	5,9	31,2
1972	48 845	716	446	270	15	14,7	9,1	5,6	20,9
1973	48 961	754	428	326	16	15,4	8,7	6,7	21,2
1974	49 079	663	447	216	16	13,5	9,1	4,4	24,1
1975	49 195	751	473	278	22	15,3	9,6	5,7	29,3
1976	49 313	772	432	340	30	15,7	8,8	6,9	38,9
1977	49 430	731	437	294	20	14,8	8,8	6,0	27,4
1978	49 547	729	527	202	13	14,7	10,6	4,1	17,8
1979	49 664	697	491	206	9	14,0	9,9	4,1	12,9
1980	49 781	718	472	246	12	14,4	9,5	4,9	16,7
1981	49 898	691	530	161	13	13,8	10,6	3,2	18,8
1982	49 839	687	577	110	14	13,8	11,6	2,2	20,4
1983	49 781	660	539	121	13	13,3	10,8	2,5	19,7
1984	49 722	711	584	127	10	14,3	11,7	2,6	14,1
1985	49 663	661	545	116	8	13,3	11,0	2,3	12,1
1986	49 605	648	555	93	10	13,1	11,2	1,9	15,4
1987	49 546	653	553	100	12	13,2	11,2	2,0	18,4
1988	49 487	673	577	96	7	13,6	11,7	1,9	10,4
1989	49 428	595	536	59	8	12,0	10,8	1,2	13,4
1990	49 370	572	534	38	8	11,6	10,8	0,8	14,0
1991	49 311	559	596	-37	7	11,3	12,1	-0,8	12,5
1992	49 332	508	620	-112	7	10,3	12,6	-2,3	13,8
1993	49 351	525	655	-130	8	10,6	13,3	-2,7	15,2
1994	49 371	521	603	-82	6	10,6	12,2	-1,6	11,5
1995	49 391	516	662	-146	9	10,4	13,4	-3,0	17,4
1996	49 411	471	666	-195	5	9,5	13,5	-4,0	10,6
1997	49 431	468	719	-251	3	9,5	14,5	-5,0	6,4
1998	49 451	441	699	-258	3	8,9	14,1	-5,2	6,8
1999	49 471	480	709	-229	5	9,7	14,3	-4,6	10,4
2000	49 491	452	734	-282	3	9,1	14,8	-5,7	6,6
2001	49 511	493	646	-153	3	10,0	13,0	-3,0	6,1
2002	48 296	531	694	-163	11	11,0	14,4	-3,4	20,7
2003	48 007	462	641	-179	2	9,6	13,4	-3,8	4,3
2004	47 662	430	645	-215	4	9,0	13,5	-4,5	9,3
2005	47 216	418	712	-294	-	8,9	15,1	-6,2	-
2006	46 631	383	698	-315	2	8,2	15,0	-6,8	5,2
2007	45 960	339	674	-335	1	7,4	14,7	-7,3	2,9
2008	45 351	361	632	-271	4	8,0	13,9	-5,9	11,1
2009	44 852	378	622	-244	3	8,4	13,9	-5,5	7,9
2010	44 324	344	696	-352	1	7,8	15,7	-7,9	2,9

Оџаци / *Odžaci*

Година <i>Year</i>	Број становника <i>Number of population</i>	Живо-рођени <i>Livebirths</i>	Умрли <i>Deaths</i>	Природни прираштај <i>Natural increase</i>	Умрла одојчад <i>Infants deaths</i>	На 1000 становника <i>per 1000 population</i>			Умрла одојчад на 1000 живо-рођених <i>Infant deaths per 1000 livebirths</i>
						живорођени <i>Livebirths</i>	умрли <i>Deaths</i>	природни прираштај <i>Natural increase</i>	
1961	42 242	654	254	400	52	15,5	6,0	9,5	79,5
1962	41 976	608	311	297	49	14,5	7,4	7,1	80,6
1963	41 711	645	304	341	48	15,5	7,3	8,2	74,4
1964	41 445	658	281	377	38	15,9	6,8	9,1	57,8
1965	41 179	656	297	359	45	15,9	7,2	8,7	68,6
1966	40 913	576	274	302	44	14,1	6,7	7,4	76,4
1967	40 648	592	308	284	30	14,6	7,6	7,0	50,7
1968	40 382	511	275	236	18	12,7	6,8	5,9	35,2
1969	40 116	539	341	198	28	13,4	8,5	4,9	51,9
1970	39 851	497	328	169	24	12,5	8,2	4,3	48,3
1971	39 585	494	311	183	18	12,5	7,9	4,6	36,4
1972	39 423	507	323	184	20	12,9	8,2	4,7	39,4
1973	39 261	529	341	188	18	13,5	8,7	4,8	34,0
1974	39 100	554	365	189	23	14,2	9,3	4,9	41,5
1975	38 938	535	376	159	18	13,7	9,7	4,0	33,6
1976	38 776	569	349	220	14	14,7	9,0	5,7	24,6
1977	38 614	562	389	173	11	14,6	10,1	4,5	19,6
1978	38 452	543	384	159	16	14,1	10,0	4,1	29,5
1979	38 291	515	370	145	16	13,4	9,7	3,7	31,1
1980	38 129	491	438	53	24	12,9	11,5	1,4	48,9
1981	37 967	515	424	91	9	13,6	11,2	2,4	17,5
1982	37 920	530	382	148	7	14,0	10,1	3,9	13,2
1983	37 874	514	433	81	17	13,6	11,4	2,2	33,1
1984	37 827	541	480	61	16	14,3	12,7	1,6	29,6
1985	37 781	527	431	96	16	13,9	11,4	2,5	30,4
1986	37 733	475	447	28	13	12,6	11,8	0,8	27,4
1987	37 687	486	419	67	12	12,9	11,1	1,8	24,7
1988	37 641	412	418	-6	7	10,9	11,1	-0,2	17,0
1989	37 594	411	480	-69	4	10,9	12,8	-1,9	9,7
1990	37 548	404	452	-48	9	10,8	12,0	-1,2	22,3
1991	37 501	384	483	-99	10	10,2	12,9	-2,7	26,0
1992	37 423	368	544	-176	3	9,8	14,5	-4,7	8,2
1993	37 346	361	528	-167	6	9,7	14,1	-4,4	16,6
1994	37 268	306	529	-223	6	8,2	14,2	-6,0	19,6
1995	37 191	415	552	-137	6	11,2	14,8	-3,6	14,5
1996	37 113	373	555	-182	8	10,1	15,0	-4,9	21,4
1997	37 036	332	504	-172	4	9,0	13,6	-4,6	12,0
1998	36 958	330	555	-225	5	8,9	15,0	-6,1	15,2
1999	36 881	299	581	-282	7	8,1	15,8	-7,7	23,4
2000	36 803	310	580	-270	5	8,4	15,8	-7,4	16,1
2001	36 725	284	545	-261	2	7,7	14,8	-7,1	7,0
2002	35 439	323	589	-266	3	9,1	16,6	-7,5	9,3
2003	34 922	294	611	-317	2	8,4	17,5	-9,1	6,8
2004	34 366	325	610	-285	3	9,5	17,8	-8,3	9,2
2005	33 795	262	623	-361	3	7,8	18,4	-10,6	11,5
2006	33 173	212	596	-384	2	6,4	18,0	-11,6	9,4
2007	32 490	247	564	-317	2	7,6	17,4	-9,8	8,1
2008	31 811	253	547	-294	2	8,0	17,2	-9,2	7,9
2009	31 220	235	555	-320	-	7,5	17,8	-10,3	-
2010	30 691	258	558	-300	-	8,4	18,2	-9,8	-

Сомбор – град / Sombor

Година Year	Број становника Number of population	Живо-рођени Livebirths	Умрли Deaths	Природни прираштај Natural increase	Умрла одојчад Infants deaths	На 1000 становника per 1000 population			Умрла одојчад на 1000 живо-рођених Infant deaths per 1000 livebirths
						живорођени Livebirths	умрли Deaths	природни прираштај Natural increase	
1961	96 191	1 489	939	550	127	15,5	9,8	5,7	85,3
1962	96 380	1 381	981	400	76	14,3	10,2	4,1	55,0
1963	96 569	1 421	886	535	76	14,7	9,2	5,5	53,5
1964	96 758	1 329	924	405	84	13,7	9,5	4,2	63,2
1965	96 947	1 421	1 010	411	101	14,7	10,4	4,3	71,1
1966	97 136	1 385	926	459	62	14,3	9,5	4,8	44,8
1967	97 324	1 408	1 037	371	70	14,5	10,7	3,8	49,7
1968	97 513	1 310	957	353	70	13,4	9,8	3,6	53,4
1969	97 702	1 206	1 047	159	58	12,3	10,7	1,6	48,1
1970	97 891	1 275	1 003	272	47	13,0	10,2	2,8	36,9
1971	98 080	1 224	1 029	195	51	12,5	10,5	2,0	41,7
1972	98 189	1 277	1 115	162	36	13,0	11,4	1,6	28,2
1973	98 298	1 349	1 062	287	41	13,7	10,8	2,9	30,4
1974	98 406	1 274	1 117	157	49	12,9	11,4	1,5	38,5
1975	98 515	1 369	1 126	243	29	13,9	11,4	2,5	21,2
1976	98 624	1 347	1 059	288	30	13,7	10,7	3,0	22,3
1977	98 733	1 327	1 111	216	32	13,4	11,3	2,1	24,1
1978	98 842	1 393	1 219	174	25	14,1	12,3	1,8	17,9
1979	98 950	1 321	1 180	141	35	13,4	11,9	1,5	26,5
1980	99 059	1 361	1 243	118	26	13,7	12,5	1,2	19,1
1981	99 168	1 246	1 231	15	27	12,6	12,4	0,2	21,7
1982	98 862	1 198	1 295	-97	25	12,1	13,1	-1,0	20,9
1983	98 555	1 263	1 357	-94	31	12,8	13,8	-1,0	24,5
1984	98 249	1 231	1 271	-40	25	12,5	12,9	-0,4	20,3
1985	97 943	1 179	1 147	32	21	12,0	11,7	0,3	17,8
1986	97 637	1 136	1 296	-160	14	11,6	13,3	-1,7	12,3
1987	97 330	1 056	1 250	-194	18	10,8	12,8	-2,0	17,0
1988	97 024	1 170	1 269	-99	24	12,1	13,1	-1,0	20,5
1989	96 718	991	1 295	-304	18	10,2	13,4	-3,2	18,2
1990	96 411	1 035	1 251	-216	18	10,7	13,0	-2,3	17,4
1991	96 105	1 118	1 333	-215	15	11,6	13,9	-2,3	13,4
1992	96 454	982	1 460	-478	18	10,2	15,1	-4,9	18,3
1993	96 804	1 024	1 474	-450	21	10,6	15,2	-4,6	20,5
1994	97 153	997	1 423	-426	9	10,3	14,6	-4,3	9,0
1995	97 502	1 038	1 421	-383	14	10,6	14,6	-4,0	13,5
1996	97 852	915	1 546	-631	12	9,4	15,8	-6,4	13,1
1997	98 202	910	1 490	-580	8	9,3	15,2	-5,9	8,8
1998	98 552	862	1 489	-627	6	8,7	15,1	-6,4	7,0
1999	98 901	862	1 501	-639	8	8,7	15,2	-6,5	9,3
2000	99 250	842	1 505	-663	13	8,5	15,2	-6,7	15,4
2001	99 600	848	1 385	-537	9	8,5	13,9	-5,4	10,6
2002	97 017	872	1 501	-629	11	9,0	15,5	-6,5	12,6
2003	96 028	848	1 550	-702	6	8,8	16,1	-7,3	7,1
2004	94 981	809	1 524	-715	4	8,5	16,0	-7,5	4,9
2005	93 946	803	1 489	-686	5	8,5	15,8	-7,3	6,2
2006	92 887	726	1 491	-765	3	7,8	16,1	-8,3	4,1
2007	91 631	669	1 499	-830	4	7,3	16,4	-9,1	6,0
2008	90 328	710	1 513	-803	4	7,9	16,8	-8,9	5,6
2009	89 314	705	1 335	-630	3	7,9	14,9	-7,0	4,3
2010	88 452	701	1 401	-700	3	7,9	15,8	-7,9	4,3

Јужнобанатска област / South Banat

Година Year	Број становника Number of population	Живо-рођени Livebirths	Умрли Deaths	Природни прираштај Natural increase	Умрла одојчад Infants deaths	На 1000 становника per 1000 population			Умрла одојчад на 1000 живо-рођених Infant deaths per 1000 livebirths
						живорођени Livebirths	умрли Deaths	природни прираштај Natural increase	
1961	320 187	5 631	3 292	2 339	454	17,6	10,3	7,3	80,6
1962	321 297	5 132	3 583	1 549	374	16,0	11,2	4,8	72,9
1963	322 407	4 847	3 077	1 770	319	15,0	9,5	5,5	65,8
1964	323 516	4 659	3 245	1 414	315	14,4	10,0	4,4	67,6
1965	324 626	4 806	3 271	1 535	305	14,8	10,1	4,7	63,5
1966	325 736	4 575	2 944	1 631	221	14,0	9,0	5,0	48,3
1967	326 846	4 521	3 391	1 130	262	13,8	10,4	3,4	58,0
1968	327 956	4 791	3 346	1 445	243	14,6	10,2	4,4	50,7
1969	329 065	4 565	3 521	1 044	240	13,9	10,7	3,2	52,6
1970	330 175	4 499	3 527	972	242	13,6	10,7	2,9	53,8
1971	331 285	4 563	3 585	978	207	13,8	10,8	3,0	45,4
1972	332 175	4 608	3 816	792	183	13,9	11,5	2,4	39,7
1973	333 066	4 778	3 561	1 217	142	14,3	10,7	3,6	29,7
1974	333 956	4 705	3 559	1 146	143	14,1	10,7	3,4	30,4
1975	334 847	4 918	3 583	1 335	121	14,7	10,7	4,0	24,6
1976	335 737	4 956	3 669	1 287	108	14,8	10,9	3,9	21,8
1977	336 627	4 856	3 276	1 580	105	14,4	9,7	4,7	21,6
1978	337 518	4 948	3 497	1 451	94	14,7	10,4	4,3	19,0
1979	338 408	4 937	3 712	1 225	105	14,6	11,0	3,6	21,3
1980	339 299	4 698	3 956	742	113	13,8	11,7	2,1	24,1
1981	340 189	4 645	3 888	757	91	13,7	11,4	2,3	19,6
1982	339 013	4 660	3 935	725	113	13,7	11,6	2,1	24,2
1983	337 837	4 681	3 870	811	97	13,9	11,5	2,4	20,7
1984	336 661	4 638	4 008	630	119	13,8	11,9	1,9	25,7
1985	335 485	4 276	4 017	259	97	12,7	12,0	0,7	22,7
1986	334 309	4 077	4 034	43	109	12,2	12,1	0,1	26,7
1987	333 132	4 089	3 989	100	89	12,3	12,0	0,3	21,8
1988	331 956	3 985	3 940	45	81	12,0	11,9	0,1	20,3
1989	330 780	3 762	4 143	-381	71	11,4	12,5	-1,1	18,9
1990	329 604	3 791	4 100	-309	67	11,5	12,4	-0,9	17,7
1991	328 428	3 660	4 310	-650	68	11,1	13,1	-2,0	18,6
1992	328 817	3 564	4 514	-950	55	10,8	13,7	-2,9	15,4
1993	329 206	3 499	4 549	-1 050	73	10,6	13,8	-3,2	20,9
1994	329 595	3 490	4 555	-1 065	61	10,6	13,8	-3,2	17,5
1995	329 984	3 506	4 352	-846	34	10,6	13,2	-2,6	9,7
1996	330 373	3 477	4 740	-1 263	42	10,5	14,3	-3,8	12,1
1997	330 761	3 307	4 605	-1 298	47	10,0	13,9	-3,9	14,2
1998	331 150	3 110	4 603	-1 493	28	9,4	13,9	-4,5	9,0
1999	331 539	2 979	4 621	-1 642	42	9,0	13,9	-4,9	14,1
2000	331 928	2 930	4 795	-1 865	39	8,8	14,4	-5,6	13,3
2001	332 317	3 158	4 681	-1 523	42	9,5	14,1	-4,6	13,3
2002	314 658	3 146	4 653	-1 507	45	10,0	14,8	-4,8	14,3
2003	314 082	3 348	4 794	-1 446	46	10,7	15,3	-4,6	13,7
2004	312 621	3 206	4 644	-1 438	35	10,3	14,9	-4,6	10,9
2005	310 862	3 033	4 734	-1 701	32	9,8	15,2	-5,4	10,6
2006	308 706	2 980	4 486	-1 506	31	9,7	14,5	-4,8	10,4
2007	306 133	2 851	4 526	-1 675	19	9,3	14,8	-5,5	6,7
2008	303 392	2 774	4 481	-1 707	26	9,1	14,8	-5,7	9,4
2009	300 874	2 745	4 384	-1 639	15	9,1	14,6	-5,5	5,5
2010	298 400	2 675	4 446	-1 771	21	9,0	14,9	-5,9	7,9

Алибунар / Alibunar

Година Year	Број становника Number of population	Живо-рођени Livebirths	Умрли Deaths	Природни прираштај Natural increase	Умрла одојчад Infants deaths	На 1000 становника per 1000 population			Умрла одојчад на 1000 живо-рођених Infant deaths per 1000 livebirths
						живорођени Livebirths	умрли Deaths	природни прираштај Natural increase	
1961	32 932	518	359	159	40	15,7	10,9	4,8	77,2
1962	32 822	470	414	56	31	14,3	12,6	1,7	66,0
1963	32 712	448	333	115	19	13,7	10,2	3,5	42,4
1964	32 602	470	407	63	31	14,4	12,5	1,9	66,0
1965	32 492	466	360	106	35	14,3	11,1	3,2	75,1
1966	32 383	433	323	110	19	13,4	10,0	3,4	43,9
1967	32 273	447	374	73	24	13,9	11,6	2,3	53,7
1968	32 163	444	354	90	32	13,8	11,0	2,8	72,1
1969	32 053	425	364	61	25	13,3	11,4	1,9	58,8
1970	31 943	372	349	23	25	11,6	10,9	0,7	67,2
1971	31 833	381	397	-16	23	12,0	12,5	-0,5	60,4
1972	31 587	413	362	51	16	13,1	11,5	1,6	38,7
1973	31 343	420	359	61	10	13,4	11,5	1,9	23,8
1974	31 098	363	394	-31	16	11,7	12,7	-1,0	44,1
1975	30 853	368	406	-38	10	11,9	13,2	-1,3	27,2
1976	30 607	371	390	-19	9	12,1	12,7	-0,6	24,3
1977	30 363	333	317	16	6	11,0	10,4	0,6	18,0
1978	30 118	305	322	-17	6	10,1	10,7	-0,6	19,7
1979	29 873	339	362	-23	6	11,3	12,1	-0,8	17,7
1980	29 629	303	426	-123	5	10,2	14,4	-4,2	16,5
1981	29 383	313	372	-59	8	10,7	12,7	-2,0	25,6
1982	29 098	324	405	-81	10	11,1	13,9	-2,8	30,9
1983	28 813	342	386	-44	5	11,9	13,4	-1,5	14,6
1984	28 529	321	381	-60	5	11,3	13,4	-2,1	15,6
1985	28 244	302	398	-96	8	10,7	14,1	-3,4	26,5
1986	27 959	285	397	-112	9	10,2	14,2	-4,0	31,6
1987	27 674	282	388	-106	7	10,2	14,0	-3,8	24,8
1988	27 389	323	353	-30	6	11,8	12,9	-1,1	18,6
1989	27 105	323	404	-81	7	11,9	14,9	-3,0	21,7
1990	26 820	275	382	-107	6	10,3	14,2	-3,9	21,8
1991	26 535	280	399	-119	6	10,6	15,0	-4,4	21,4
1992	26 442	269	431	-162	7	10,2	16,3	-6,1	26,0
1993	26 349	267	423	-156	6	10,1	16,1	-6,0	22,5
1994	26 255	300	383	-83	3	11,4	14,6	-3,2	10,0
1995	26 162	263	390	-127	2	10,1	14,9	-4,8	7,6
1996	26 069	269	437	-168	2	10,3	16,8	-6,5	7,4
1997	25 976	234	431	-197	1	9,0	16,6	-7,6	4,3
1998	25 883	224	429	-205	3	8,7	16,6	-7,9	13,4
1999	25 790	219	426	-207	5	8,5	16,5	-8,0	22,8
2000	25 696	207	462	-255	6	8,1	18,0	-9,9	29,0
2001	25 603	207	413	-206	3	8,1	16,1	-8,0	14,5
2002	22 900	208	410	-202	3	9,1	17,9	-8,8	14,4
2003	22 671	240	412	-172	6	10,6	18,2	-7,6	25,0
2004	22 465	218	401	-183	2	9,7	17,8	-8,1	9,2
2005	22 222	187	400	-213	5	8,4	18,0	-9,6	26,7
2006	21 933	178	382	-204	6	8,1	17,4	-9,3	33,7
2007	21 608	190	409	-219	1	8,8	18,9	-10,1	5,3
2008	21 253	176	418	-242	2	8,3	19,7	-11,4	11,4
2009	20 931	160	401	-241	2	7,6	19,2	-11,6	12,5
2010	20 658	171	380	-209	1	8,3	18,4	-10,1	5,8

Бела Црква / Bela Crkva

Година Year	Број становника Number of population	Живо-рођени Livebirths	Умрли Deaths	Природни прираштај Natural increase	Умрла одојчад Infants deaths	На 1000 становника per 1000 population			Умрла одојчад на 1000 живо-рођених Infant deaths per 1000 livebirths
						живорођени Livebirths	умрли Deaths	природни прираштај Natural increase	
1961	26 276	449	307	142	35	17,1	11,7	5,4	78,0
1962	26 193	376	326	50	30	14,4	12,4	2,0	79,8
1963	26 111	396	265	131	22	15,2	10,1	5,1	55,6
1964	26 028	349	315	34	26	13,4	12,1	1,3	74,5
1965	25 946	337	272	65	22	13,0	10,5	2,5	65,3
1966	25 863	353	248	105	18	13,6	9,6	4,0	51,0
1967	25 780	318	269	49	22	12,3	10,4	1,9	69,2
1968	25 698	375	291	84	13	14,6	11,3	3,3	34,7
1969	25 615	351	328	23	23	13,7	12,8	0,9	65,5
1970	25 533	365	284	81	17	14,3	11,1	3,2	46,6
1971	25 450	391	298	93	18	15,4	11,7	3,7	46,0
1972	25 474	393	325	68	18	15,4	12,8	2,6	45,8
1973	25 498	406	299	107	14	15,9	11,7	4,2	34,5
1974	25 522	417	310	107	15	16,3	12,1	4,2	36,0
1975	25 546	394	263	131	11	15,4	10,3	5,1	27,9
1976	25 570	410	286	124	6	16,0	11,2	4,8	14,6
1977	25 594	421	300	121	13	16,4	11,7	4,7	30,9
1978	25 618	387	283	104	2	15,1	11,0	4,1	5,2
1979	25 642	354	329	25	10	13,8	12,8	1,0	28,2
1980	25 666	392	338	54	8	15,3	13,2	2,1	20,4
1981	25 690	355	313	42	6	13,8	12,2	1,6	16,9
1982	25 493	349	279	70	7	13,7	10,9	2,8	20,1
1983	25 293	340	293	47	5	13,4	11,6	1,8	14,7
1984	25 095	361	323	38	5	14,4	12,9	1,5	13,9
1985	24 898	320	334	-14	10	12,9	13,4	-0,5	31,3
1986	24 699	302	294	8	4	12,2	11,9	0,3	13,2
1987	24 500	296	325	-29	6	12,1	13,3	-1,2	20,3
1988	24 302	287	318	-31	6	11,8	13,1	-1,3	20,9
1989	24 104	267	318	-51	5	11,1	13,2	-2,1	18,7
1990	23 905	255	283	-28	3	10,7	11,8	-1,1	11,8
1991	23 707	220	293	-73	3	9,3	12,4	-3,1	13,6
1992	23 635	247	321	-74	4	10,5	13,6	-3,1	16,2
1993	23 562	232	296	-64	8	9,8	12,6	-2,8	34,5
1994	23 491	251	317	-66	6	10,7	13,5	-2,8	23,9
1995	23 418	280	301	-21	4	12,0	12,9	-0,9	14,3
1996	23 346	269	345	-76	1	11,5	14,8	-3,3	3,7
1997	23 272	276	300	-24	3	11,9	12,9	-1,0	10,9
1998	23 200	244	332	-88	2	10,5	14,3	-3,8	8,2
1999	23 128	207	330	-123	6	9,0	14,3	-5,3	29,0
2000	23 057	256	374	-118	3	11,1	16,2	-5,1	11,7
2001	22 984	211	333	-122	3	9,2	14,5	-5,3	14,2
2002	20 363	221	328	-107	1	10,9	16,1	-5,2	4,5
2003	20 181	238	376	-138	1	11,8	18,6	-6,8	4,2
2004	19 949	232	336	-104	1	11,6	16,8	-5,2	4,3
2005	19 664	176	330	-154	1	9,0	16,8	-7,8	5,7
2006	19 321	150	276	-126	1	7,8	14,3	-6,5	6,7
2007	19 009	163	315	-152	-	8,6	16,6	-8,0	-
2008	18 721	143	324	-181	2	7,6	17,3	-9,7	14,0
2009	18 451	143	298	-155	-	7,8	16,2	-8,4	-
2010	18 182	155	335	-180	4	8,5	18,4	-9,9	25,8

Вршац / Vršac

Година Year	Број становника Number of population	Живо-рођени Livebirths	Умрли Deaths	Природни прираштај Natural increase	Умрла одојчад Infants deaths	На 1000 становника per 1000 population			Умрла одојчад на 1000 живо-рођених Infant deaths per 1000 livebirths
						живорођени Livebirths	умрли Deaths	природни прираштај Natural increase	
1961	61 284	1 086	652	434	86	17,7	10,6	7,1	79,2
1962	61 208	906	666	240	65	14,8	10,9	3,9	71,7
1963	61 133	862	534	328	54	14,1	8,7	5,4	62,6
1964	61 057	792	592	200	43	13,0	9,7	3,3	54,3
1965	60 981	789	630	159	57	12,9	10,3	2,6	72,2
1966	60 906	749	590	159	43	12,3	9,7	2,6	57,4
1967	60 831	677	615	62	28	11,1	10,1	1,0	41,4
1968	60 754	724	671	53	48	11,9	11,0	0,9	66,3
1969	60 678	744	693	51	44	12,3	11,4	0,9	59,1
1970	60 603	721	699	22	34	11,9	11,5	0,4	47,2
1971	60 528	725	696	29	34	12,0	11,5	0,5	46,9
1972	60 576	699	727	-28	22	11,5	12,0	-0,5	31,5
1973	60 623	852	708	144	17	14,1	11,7	2,4	20,0
1974	60 671	854	725	129	30	14,1	11,9	2,2	35,1
1975	60 720	905	676	229	23	14,9	11,1	3,8	25,4
1976	60 767	882	709	173	14	14,5	11,7	2,8	15,9
1977	60 814	882	597	285	18	14,5	9,8	4,7	20,4
1978	60 862	833	709	124	24	13,7	11,6	2,1	28,8
1979	60 910	824	715	109	21	13,5	11,7	1,8	25,5
1980	60 957	808	764	44	27	13,3	12,5	0,8	33,4
1981	61 005	829	804	25	19	13,6	13,2	0,4	22,9
1982	60 727	828	775	53	17	13,6	12,8	0,8	20,5
1983	60 450	834	786	48	16	13,8	13,0	0,8	19,2
1984	60 172	740	764	-24	16	12,3	12,7	-0,4	21,6
1985	59 894	755	798	-43	19	12,6	13,3	-0,7	25,2
1986	59 617	682	834	-152	23	11,4	14,0	-2,6	33,7
1987	59 339	697	784	-87	16	11,7	13,2	-1,5	23,0
1988	59 061	637	783	-146	11	10,8	13,3	-2,5	17,3
1989	58 783	609	759	-150	9	10,4	12,9	-2,5	14,8
1990	58 506	629	780	-151	12	10,8	13,3	-2,5	19,1
1991	58 228	673	827	-154	17	11,6	14,2	-2,6	25,3
1992	58 258	603	856	-253	12	10,4	14,7	-4,3	19,9
1993	58 288	610	817	-207	8	10,5	14,0	-3,5	13,1
1994	58 318	627	887	-260	10	10,8	15,2	-4,4	15,9
1995	58 348	643	834	-191	5	11,0	14,3	-3,3	7,8
1996	58 378	662	904	-242	9	11,3	15,5	-4,2	13,6
1997	58 409	609	854	-245	11	10,4	14,6	-4,2	18,1
1998	58 439	610	854	-244	5	10,4	14,6	-4,2	8,2
1999	58 469	556	827	-271	2	9,5	14,1	-4,6	3,6
2000	58 499	597	898	-301	4	10,2	15,4	-5,2	6,7
2001	58 529	604	885	-281	2	10,3	15,1	-4,8	3,3
2002	54 402	585	860	-275	7	10,8	15,8	-5,0	12,0
2003	54 228	609	865	-256	9	11,2	16,0	-4,8	14,8
2004	54 055	617	847	-230	2	11,4	15,7	-4,3	3,2
2005	53 828	557	883	-326	6	10,3	16,4	-6,1	10,8
2006	53 579	567	776	-209	6	10,6	14,5	-3,9	10,6
2007	53 290	526	825	-299	6	9,9	15,5	-5,6	11,4
2008	52 946	552	797	-245	6	10,4	15,1	-4,7	10,9
2009	52 606	505	797	-292	2	9,6	15,2	-5,6	4,0
2010	52 240	486	808	-322	3	9,3	15,5	-6,2	6,2

Ковачица / Коваџаца

Година <i>Year</i>	Број становника <i>Number of population</i>	Живо-рођени <i>Livebirths</i>	Умрли <i>Deaths</i>	Природни прираштај <i>Natural increase</i>	Умрла одојчад <i>Infants deaths</i>	На 1000 становника <i>per 1000 population</i>			Умрла одојчад на 1000 живорођених <i>Infant deaths per 1000 livebirths</i>
						живорођени <i>Livebirths</i>	умрли <i>Deaths</i>	природни прираштај <i>Natural increase</i>	
1961	34 654	580	398	182	52	16,7	11,5	5,2	89,7
1962	34 538	493	443	50	32	14,3	12,8	1,5	64,9
1963	34 422	442	379	63	36	12,8	11,0	1,8	81,4
1964	34 305	451	372	79	32	13,1	10,8	2,3	71,0
1965	34 188	471	407	64	27	13,8	11,9	1,9	57,3
1966	34 071	467	340	127	22	13,7	10,0	3,7	47,1
1967	33 955	484	387	97	31	14,3	11,4	2,9	64,0
1968	33 839	493	412	81	26	14,6	12,2	2,4	52,7
1969	33 722	453	429	24	18	13,4	12,7	0,7	39,7
1970	33 606	441	454	-13	34	13,1	13,5	-0,4	77,1
1971	33 489	475	410	65	21	14,2	12,2	2,0	44,2
1972	33 420	432	443	-11	18	12,9	13,3	-0,4	41,7
1973	33 352	423	419	4	7	12,7	12,6	0,1	16,5
1974	33 282	416	402	14	7	12,5	12,1	0,4	16,8
1975	33 213	399	427	-28	15	12,0	12,9	-0,9	37,6
1976	33 144	401	375	26	9	12,1	11,3	0,8	22,4
1977	33 073	401	384	17	14	12,1	11,6	0,5	34,9
1978	33 005	416	395	21	7	12,6	12,0	0,6	16,8
1979	32 936	431	387	44	10	13,1	11,8	1,3	23,2
1980	32 867	404	411	-7	10	12,3	12,5	-0,2	24,8
1981	32 798	404	427	-23	9	12,3	13,0	-0,7	22,3
1982	32 565	369	436	-67	9	11,3	13,4	-2,1	24,4
1983	32 332	422	448	-26	11	13,1	13,9	-0,8	26,1
1984	32 099	421	404	17	9	13,1	12,6	0,5	21,4
1985	31 866	400	440	-40	11	12,6	13,8	-1,2	27,5
1986	31 634	399	431	-32	7	12,6	13,6	-1,0	17,5
1987	31 401	383	390	-7	6	12,2	12,4	-0,2	15,7
1988	31 168	342	449	-107	10	11,0	14,4	-3,4	29,2
1989	30 935	380	513	-133	11	12,3	16,6	-4,3	28,9
1990	30 702	378	461	-83	5	12,3	15,0	-2,7	13,2
1991	30 469	340	494	-154	7	11,2	16,2	-5,0	20,6
1992	30 332	325	486	-161	3	10,7	16,0	-5,3	9,2
1993	30 196	294	449	-155	7	9,7	14,9	-5,2	23,8
1994	30 059	284	490	-206	8	9,4	16,3	-6,9	28,2
1995	29 923	304	452	-148	1	10,2	15,1	-4,9	3,3
1996	29 786	300	470	-170	6	10,1	15,8	-5,7	20,0
1997	29 650	328	461	-133	2	11,1	15,5	-4,4	6,1
1998	29 513	261	457	-196	2	8,8	15,5	-6,7	7,7
1999	29 377	262	418	-156	4	8,9	14,2	-5,3	15,3
2000	29 240	248	432	-184	3	8,5	14,8	-6,3	12,1
2001	29 104	282	454	-172	-	9,7	15,6	-5,9	-
2002	27 922	292	470	-178	3	10,5	16,8	-6,3	10,3
2003	27 792	274	470	-196	3	9,9	16,9	-7,0	10,9
2004	27 590	262	483	-221	6	9,5	17,5	-8,0	22,9
2005	27 352	243	480	-237	1	8,9	17,5	-8,6	4,1
2006	27 081	253	444	-191	1	9,3	16,4	-7,1	4,0
2007	26 867	258	417	-159	3	9,6	15,5	-5,9	11,6
2008	26 662	219	434	-215	1	8,2	16,3	-8,1	4,6
2009	26 447	252	397	-145	1	9,5	15,0	-5,5	4,0
2010	26 247	212	406	-194	2	8,1	15,5	-7,4	9,4

Ковин / Kovin

Година Year	Број становника Number of population	Живо-рођени Livebirths	Умрли Deaths	Природни прираштај Natural increase	Умрла одојчад Infants deaths	На 1000 становника per 1000 population			Умрла одојчад на 1000 живо-рођених Infant deaths per 1000 livebirths
						живорођени Livebirths	умрли Deaths	природни прираштај Natural increase	
1961	39 994	675	400	275	49	16,9	10,0	6,9	72,6
1962	39 975	688	461	227	58	17,2	11,5	5,7	84,3
1963	39 957	629	398	231	39	15,7	10,0	5,7	62,0
1964	39 938	574	405	169	45	14,4	10,1	4,3	78,4
1965	39 920	613	426	187	39	15,4	10,7	4,7	63,6
1966	39 900	568	320	248	30	14,2	8,0	6,2	52,8
1967	39 882	590	416	174	35	14,8	10,4	4,4	59,3
1968	39 864	625	397	228	28	15,7	10,0	5,7	44,8
1969	39 845	554	431	123	32	13,9	10,8	3,1	57,8
1970	39 827	546	420	126	35	13,7	10,5	3,2	64,1
1971	39 808	519	447	72	30	13,0	11,2	1,8	57,8
1972	39 811	564	465	99	22	14,2	11,7	2,5	39,0
1973	39 815	526	407	119	16	13,2	10,2	3,0	30,4
1974	39 818	522	438	84	20	13,1	11,0	2,1	38,3
1975	39 822	564	427	137	17	14,2	10,7	3,5	30,1
1976	39 826	550	489	61	19	13,8	12,3	1,5	34,5
1977	39 829	520	403	117	10	13,1	10,1	3,0	19,2
1978	39 833	593	445	148	13	14,9	11,2	3,7	21,9
1979	39 835	561	428	133	16	14,1	10,7	3,4	28,5
1980	39 840	506	456	50	15	12,7	11,4	1,3	29,6
1981	39 843	530	440	90	9	13,3	11,0	2,3	17,0
1982	39 685	553	510	43	13	13,9	12,9	1,0	23,5
1983	39 527	553	438	115	12	14,0	11,1	2,9	21,7
1984	39 369	561	482	79	10	14,2	12,2	2,0	17,8
1985	39 211	511	487	24	13	13,0	12,4	0,6	25,4
1986	39 052	509	511	-2	14	13,0	13,1	-0,1	27,5
1987	38 895	526	490	36	13	13,5	12,6	0,9	24,7
1988	38 737	528	479	49	7	13,6	12,4	1,2	13,3
1989	38 579	472	501	-29	2	12,2	13,0	-0,8	4,2
1990	38 421	475	515	-40	7	12,4	13,4	-1,0	14,7
1991	38 263	460	505	-45	6	12,0	13,2	-1,2	13,0
1992	38 339	462	534	-72	7	12,1	13,9	-1,8	15,2
1993	38 414	462	590	-128	9	12,0	15,4	-3,4	19,5
1994	38 491	430	546	-116	7	11,2	14,2	-3,0	16,3
1995	38 566	434	554	-120	3	11,3	14,4	-3,1	6,9
1996	38 642	426	576	-150	9	11,0	14,9	-3,9	21,1
1997	38 716	408	533	-125	8	10,5	13,8	-3,3	19,6
1998	38 792	343	546	-203	2	8,8	14,1	-5,3	5,8
1999	38 867	354	521	-167	4	9,1	13,4	-4,3	11,3
2000	38 943	346	532	-186	5	8,9	13,7	-4,8	14,5
2001	39 018	375	550	-175	12	9,6	14,1	-4,5	32,0
2002	37 365	344	548	-204	9	9,2	14,7	-5,5	26,2
2003	37 757	410	583	-173	4	10,9	15,4	-4,5	9,8
2004	37 629	395	519	-124	3	10,5	13,8	-3,3	7,6
2005	37 418	328	571	-243	5	8,8	15,3	-6,5	15,2
2006	37 076	326	552	-226	4	8,8	14,9	-6,1	12,3
2007	36 650	270	530	-260	1	7,4	14,5	-7,1	3,7
2008	36 214	286	526	-240	1	7,9	14,5	-6,6	3,5
2009	35 827	282	527	-245	3	7,9	14,7	-6,8	10,6
2010	35 436	297	524	-227	4	8,4	14,8	-6,4	13,5

Опово / Орово

Година Year	Број становника Number of population	Живо-рођени Livebirths	Умрли Deaths	Природни прираштај Natural increase	Умрла одојчад Infants deaths	На 1000 становника per 1000 population			Умрла одојчад на 1000 живо-рођених Infant deaths per 1000 livebirths
						живорођени Livebirths	умрли Deaths	природни прираштај Natural increase	
1961	11 848	187	163	24	16	15,8	13,8	2,0	85,6
1962	11 815	160	142	18	10	13,5	12,0	1,5	62,5
1963	11 781	155	116	39	13	13,2	9,8	3,4	83,9
1964	11 748	162	122	40	12	13,8	10,4	3,4	74,1
1965	11 715	168	136	32	16	14,3	11,6	2,7	95,2
1966	11 682	167	108	59	10	14,3	9,2	5,1	59,9
1967	11 648	149	143	6	13	12,8	12,3	0,5	87,2
1968	11 615	172	119	53	6	14,8	10,2	4,6	34,9
1969	11 582	163	149	14	8	14,1	12,9	1,2	49,1
1970	11 548	140	137	3	14	12,1	11,9	0,2	100,0
1971	11 515	129	127	2	8	11,2	11,0	0,2	62,0
1972	11 518	151	153	-2	5	13,1	13,3	-0,2	33,1
1973	11 520	132	145	-13	7	11,5	12,6	-1,1	53,0
1974	11 523	139	107	32	2	12,1	9,3	2,8	14,4
1975	11 525	148	137	11	4	12,8	11,9	0,9	27,0
1976	11 528	169	142	27	5	14,7	12,3	2,4	29,6
1977	11 531	144	126	18	3	12,5	10,9	1,6	20,8
1978	11 533	158	142	16	3	13,7	12,3	1,4	19,0
1979	11 536	164	132	32	2	14,2	11,4	2,8	12,2
1980	11 538	162	138	24	4	14,0	12,0	2,0	24,7
1981	11 541	147	132	15	1	12,7	11,4	1,3	6,8
1982	11 525	141	156	-15	8	12,2	13,5	-1,3	56,7
1983	11 510	156	136	20	-	13,6	11,8	1,8	-
1984	11 494	169	169	-	7	14,7	14,7	-	41,4
1985	11 478	142	118	24	4	12,4	10,3	2,1	28,2
1986	11 462	146	166	-20	3	12,7	14,5	-1,8	20,5
1987	11 447	150	141	9	4	13,1	12,3	0,8	26,7
1988	11 431	133	139	-6	3	11,6	12,2	-0,6	22,6
1989	11 415	144	157	-13	1	12,6	13,8	-1,2	6,9
1990	11 400	162	145	17	2	14,2	12,7	1,5	12,3
1991	11 384	133	161	-28	-	11,7	14,1	-2,4	-
1992	11 375	131	164	-33	3	11,5	14,4	-2,9	22,9
1993	11 366	140	179	-39	4	12,3	15,7	-3,4	28,6
1994	11 356	131	158	-27	2	11,5	13,9	-2,4	15,3
1995	11 347	106	166	-60	1	9,3	14,6	-5,3	9,4
1996	11 338	120	168	-48	1	10,6	14,8	-4,2	8,3
1997	11 329	98	200	-102	2	8,7	17,7	-9,0	20,4
1998	11 320	108	183	-75	1	9,5	16,2	-6,7	9,3
1999	11 311	93	160	-67	1	8,2	14,1	-5,9	10,8
2000	11 301	100	181	-81	4	8,8	16,0	-7,2	40,0
2001	11 292	108	165	-57	1	9,6	14,6	-5,0	9,3
2002	11 093	90	174	-84	2	8,1	15,7	-7,6	22,2
2003	11 119	114	158	-44	1	10,3	14,2	-3,9	8,8
2004	11 064	121	164	-43	1	10,9	14,8	-3,9	8,3
2005	10 980	95	168	-73	3	8,7	15,3	-6,6	31,6
2006	10 882	110	164	-54	3	10,1	15,1	-5,0	27,3
2007	10 755	103	166	-63	1	9,6	15,4	-5,8	9,7
2008	10 651	121	185	-64	1	11,4	17,4	-6,0	8,3
2009	10 565	101	170	-69	1	9,6	16,1	-6,5	9,9
2010	10 442	106	156	-50	1	10,2	14,9	-4,8	9,4

Панчево – град / *Pančevo*

Година <i>Year</i>	Број становника <i>Number of population</i>	Живо-рођени <i>Livebirths</i>	Умрли <i>Deaths</i>	Природни прираштај <i>Natural increase</i>	Умрла одојчад <i>Infants deaths</i>	На 1000 становника <i>per 1000 population</i>			Умрла одојчад на 1000 живо-рођених <i>Infant deaths per 1000 livebirths</i>
						живорођени <i>Livebirths</i>	умрли <i>Deaths</i>	природни прираштај <i>Natural increase</i>	
1961	93 744	1 779	833	946	146	19,0	8,9	10,1	82,1
1962	95 448	1 719	921	798	117	18,0	9,6	8,4	68,1
1963	97 151	1 660	881	779	120	17,1	9,1	8,0	72,3
1964	98 855	1 615	850	765	114	16,3	8,6	7,7	70,6
1965	100 558	1 731	873	858	91	17,2	8,7	8,5	52,6
1966	102 262	1 608	842	766	71	15,7	8,2	7,5	44,2
1967	103 966	1 639	1 013	626	96	15,8	9,7	6,1	58,6
1968	105 669	1 724	923	801	79	16,3	8,7	7,6	45,8
1969	107 373	1 670	940	730	79	15,6	8,8	6,8	47,3
1970	109 076	1 716	967	749	71	15,7	8,9	6,8	41,4
1971	110 780	1 776	1 019	757	68	16,0	9,2	6,8	38,3
1972	112 081	1 756	1 093	663	68	15,7	9,8	5,9	38,7
1973	113 382	1 858	1 025	833	63	16,4	9,0	7,4	33,9
1974	114 683	1 817	992	825	50	15,8	8,6	7,2	27,5
1975	115 984	1 952	1 044	908	35	16,8	9,0	7,8	17,9
1976	117 285	1 987	1 078	909	44	16,9	9,2	7,7	22,1
1977	118 587	1 987	955	1 032	39	16,8	8,1	8,7	19,6
1978	119 888	2 112	972	1 140	36	17,6	8,1	9,5	17,0
1979	121 189	2 093	1 122	971	36	17,3	9,3	8,0	17,2
1980	122 490	1 949	1 197	752	41	15,9	9,8	6,1	21,0
1981	123 791	1 902	1 155	747	37	15,4	9,3	6,1	19,5
1982	123 938	1 956	1 156	800	47	15,8	9,3	6,5	24,0
1983	124 085	1 855	1 160	695	45	14,9	9,3	5,6	24,3
1984	124 232	1 898	1 223	675	63	15,3	9,8	5,5	33,2
1985	124 379	1 661	1 210	451	31	13,4	9,7	3,7	18,7
1986	124 526	1 600	1 189	411	46	12,8	9,5	3,3	28,8
1987	124 672	1 593	1 267	326	36	12,8	10,2	2,6	22,6
1988	124 820	1 582	1 209	373	37	12,7	9,7	3,0	23,4
1989	124 967	1 424	1 293	131	34	11,4	10,3	1,1	23,9
1990	125 113	1 469	1 253	216	28	11,7	10,0	1,7	19,1
1991	125 261	1 402	1 372	30	28	11,2	11,0	0,2	20,0
1992	125 868	1 379	1 453	-74	18	11,0	11,5	-0,5	13,1
1993	126 475	1 341	1 507	-166	27	10,6	11,9	-1,3	20,1
1994	127 082	1 329	1 498	-169	23	10,5	11,8	-1,3	17,3
1995	127 689	1 331	1 433	-102	18	10,4	11,2	-0,8	13,5
1996	128 296	1 283	1 584	-301	13	10,0	12,3	-2,3	10,1
1997	128 903	1 233	1 563	-330	16	9,6	12,1	-2,5	13,0
1998	129 510	1 199	1 576	-377	12	9,3	12,2	-2,9	10,0
1999	130 117	1 150	1 681	-531	15	8,8	12,9	-4,1	13,0
2000	130 724	1 062	1 636	-574	14	8,1	12,5	-4,4	13,2
2001	131 331	1 250	1 615	-365	20	9,5	12,3	-2,8	16,0
2002	127 296	1 297	1 629	-332	18	10,2	12,8	-2,6	13,9
2003	127 210	1 348	1 675	-327	22	10,6	13,2	-2,6	16,3
2004	126 960	1 259	1 644	-385	18	9,9	12,9	-3,0	14,3
2005	126 716	1 346	1 663	-317	10	10,6	13,1	-2,5	7,4
2006	126 388	1 311	1 661	-350	10	10,4	13,1	-2,7	7,6
2007	125 769	1 259	1 631	-372	7	10,0	13,0	-3,0	5,6
2008	125 038	1 221	1 596	-375	12	9,8	12,8	-3,0	9,8
2009	124 362	1 231	1 617	-386	5	9,9	13,0	-3,1	4,1
2010	123 700	1 195	1 612	-417	6	9,7	13,0	-3,4	5,0

Планиште / *Plandište*

Година <i>Year</i>	Број становника <i>Number of population</i>	Живо-рођени <i>Livebirths</i>	Умрли <i>Deaths</i>	Природни прираштај <i>Natural increase</i>	Умрла одојчад <i>Infants deaths</i>	На 1000 становника <i>per 1000 population</i>			Умрла одојчад на 1000 живо-рођених <i>Infant deaths per 1000 livebirths</i>
						живорођени <i>Livebirths</i>	умрли <i>Deaths</i>	природни прираштај <i>Natural increase</i>	
1961	19 455	357	180	177	30	18,4	9,3	9,1	84,0
1962	19 298	320	210	110	31	16,6	10,9	5,7	96,9
1963	19 140	255	171	84	16	13,3	8,9	4,4	62,7
1964	18 983	246	182	64	12	13,0	9,6	3,4	48,8
1965	18 826	231	167	64	18	12,3	8,9	3,4	77,9
1966	18 669	230	173	57	8	12,3	9,3	3,0	34,8
1967	18 511	217	174	43	13	11,7	9,4	2,3	59,9
1968	18 354	234	179	55	11	12,7	9,8	2,9	47,0
1969	18 197	205	187	18	11	11,3	10,3	1,0	53,7
1970	18 039	198	217	-19	12	11,0	12,0	-1,0	60,6
1971	17 882	167	191	-24	5	9,3	10,7	-1,4	29,9
1972	17 708	200	248	-48	14	11,3	14,0	-2,7	70,0
1973	17 533	161	199	-38	8	9,2	11,4	-2,2	49,7
1974	17 359	177	191	-14	3	10,2	11,0	-0,8	16,9
1975	17 184	188	203	-15	6	10,9	11,8	-0,9	31,9
1976	17 010	186	200	-14	2	10,9	11,8	-0,9	10,8
1977	16 836	168	194	-26	2	10,0	11,5	-1,5	11,9
1978	16 661	144	229	-85	3	8,6	13,7	-5,1	20,8
1979	16 487	171	237	-66	4	10,4	14,4	-4,0	23,4
1980	16 312	174	226	-52	3	10,7	13,9	-3,2	17,2
1981	16 138	165	245	-80	2	10,2	15,2	-5,0	12,1
1982	15 982	140	218	-78	2	8,8	13,6	-4,8	14,3
1983	15 827	179	223	-44	3	11,3	14,1	-2,8	16,8
1984	15 671	167	262	-95	4	10,7	16,7	-6,0	24,0
1985	15 515	185	232	-47	1	11,9	15,0	-3,1	5,4
1986	15 360	154	212	-58	3	10,0	13,8	-3,8	19,5
1987	15 204	162	204	-42	1	10,7	13,4	-2,7	6,2
1988	15 048	153	210	-57	1	10,2	14,0	-3,8	6,5
1989	14 892	143	198	-55	2	9,6	13,3	-3,7	14,0
1990	14 737	148	281	-133	4	10,0	19,1	-9,1	27,0
1991	14 581	152	259	-107	1	10,4	17,8	-7,4	6,6
1992	14 568	148	269	-121	1	10,2	18,5	-8,3	6,8
1993	14 556	153	288	-135	4	10,5	19,8	-9,3	26,1
1994	14 543	138	276	-138	2	9,5	19,0	-9,5	14,5
1995	14 531	145	222	-77	-	10,0	15,3	-5,3	-
1996	14 518	148	256	-108	1	10,2	17,6	-7,4	6,8
1997	14 506	121	263	-142	4	8,3	18,1	-9,8	33,1
1998	14 493	121	226	-105	1	8,3	15,6	-7,3	8,3
1999	14 480	138	258	-120	5	9,5	17,8	-8,3	36,2
2000	14 468	114	280	-166	-	7,9	19,4	-11,5	-
2001	14 456	121	266	-145	1	8,4	18,4	-10,0	8,3
2002	13 317	109	234	-125	2	8,2	17,6	-9,4	18,3
2003	13 124	115	255	-140	-	8,8	19,4	-10,6	-
2004	12 909	102	250	-148	2	7,9	19,4	-11,5	19,6
2005	12 682	101	239	-138	1	8,0	18,8	-10,8	9,9
2006	12 446	85	231	-146	-	6,8	18,6	-11,8	-
2007	12 185	82	233	-151	-	6,7	19,1	-12,4	-
2008	11 907	56	201	-145	1	4,7	16,9	-12,2	17,9
2009	11 685	71	177	-106	1	6,1	15,1	-9,0	14,1
2010	11 495	53	225	-172	-	4,6	19,6	-15,0	-

Јужнобачка област / South Bačka

Година Year	Број становника Number of population	Живо-рођени Livebirths	Умрли Deaths	Природни прираштај Natural increase	Умрла одојчад Infants deaths	На 1000 становника per 1000 population			Умрла одојчад на 1000 живо-рођених Infant deaths per 1000 livebirths
						живорођени Livebirths	умрли Deaths	природни прираштај Natural increase	
1961	432 873	7 835	3 949	3 886	491	18,1	9,1	9,0	62,7
1962	438 194	7 306	4 156	3 150	414	16,7	9,5	7,2	56,7
1963	443 515	7 060	3 977	3 083	403	15,9	9,0	6,9	57,1
1964	448 836	7 034	3 997	3 037	385	15,7	8,9	6,8	54,7
1965	454 157	7 289	3 991	3 298	391	16,0	8,8	7,2	53,6
1966	459 478	7 170	3 780	3 390	272	15,6	8,2	7,4	37,9
1967	464 799	7 198	4 386	2 812	276	15,5	9,4	6,1	38,3
1968	470 120	6 932	4 114	2 818	278	14,7	8,8	5,9	40,1
1969	475 441	7 061	4 474	2 587	243	14,9	9,4	5,5	34,4
1970	480 762	6 657	4 537	2 120	188	13,8	9,4	4,4	28,2
1971	486 083	7 039	4 526	2 513	204	14,5	9,3	5,2	29,0
1972	491 276	7 370	4 896	2 474	199	15,0	10,0	5,0	27,0
1973	496 470	7 418	4 767	2 651	203	14,9	9,6	5,3	27,4
1974	501 663	7 385	4 753	2 632	186	14,7	9,5	5,2	25,2
1975	506 856	7 900	5 048	2 852	164	15,6	10,0	5,6	20,8
1976	512 050	8 099	4 900	3 199	151	15,8	9,6	6,2	18,6
1977	517 243	8 140	4 872	3 268	161	15,7	9,4	6,3	19,8
1978	522 436	8 302	5 099	3 203	156	15,9	9,8	6,1	18,8
1979	527 629	7 999	5 119	2 880	147	15,2	9,7	5,5	18,4
1980	532 823	7 901	5 535	2 366	135	14,8	10,4	4,4	17,1
1981	538 016	7 891	5 506	2 385	121	14,7	10,2	4,5	15,3
1982	539 517	7 802	5 601	2 201	127	14,5	10,4	4,1	16,3
1983	541 018	7 998	5 834	2 164	126	14,8	10,8	4,0	15,8
1984	542 519	7 783	5 930	1 853	110	14,3	10,9	3,4	13,9
1985	544 020	7 426	5 919	1 507	107	13,7	10,9	2,8	14,3
1986	545 522	7 064	5 978	1 086	120	12,9	11,0	1,9	16,8
1987	547 023	7 038	5 995	1 043	100	12,9	11,0	1,9	14,1
1988	548 524	6 827	6 022	805	81	12,4	11,0	1,4	11,6
1989	550 025	6 390	6 133	257	94	11,6	11,2	0,4	14,6
1990	551 526	6 458	6 166	292	74	11,7	11,2	0,5	11,5
1991	553 027	6 607	6 493	114	65	11,9	11,7	0,2	9,8
1992	558 039	6 362	6 855	-493	64	11,4	12,3	-0,9	10,1
1993	563 052	6 367	6 985	-618	74	11,3	12,4	-1,1	11,6
1994	568 064	6 508	6 949	-441	78	11,5	12,2	-0,7	12,0
1995	573 077	6 732	6 879	-147	57	11,7	12,0	-0,3	8,5
1996	578 089	6 515	7 244	-729	75	11,3	12,5	-1,2	11,5
1997	583 102	6 108	7 081	-973	56	10,5	12,1	-1,6	9,2
1998	588 114	6 076	7 448	-1 372	59	10,3	12,7	-2,4	9,7
1999	593 127	5 713	7 393	-1 680	40	9,6	12,5	-2,9	7,0
2000	598 139	5 897	7 705	-1 808	62	9,9	12,9	-3,0	10,5
2001	603 152	6 415	7 202	-787	51	10,6	11,9	-1,3	8,0
2002	594 769	6 453	7 726	-1 273	44	10,8	13,0	-2,2	6,8
2003	595 825	6 550	7 931	-1 381	37	11,0	13,3	-2,3	5,6
2004	597 010	6 602	8 107	-1 505	43	11,1	13,6	-2,5	6,5
2005	598 331	6 330	8 059	-1 729	32	10,6	13,5	-2,9	5,1
2006	600 204	6 649	7 808	-1 159	35	11,1	13,0	-1,9	5,3
2007	603 244	6 512	7 704	-1 192	31	10,8	12,8	-2,0	4,8
2008	605 720	6 630	7 661	-1 031	34	10,9	12,6	-1,7	5,1
2009	607 282	6 895	7 762	-867	24	11,4	12,8	-1,4	3,5
2010	608 725	6 640	7 692	-1 052	23	10,9	12,6	-1,7	3,5

Бач / Ваљ

Година <i>Year</i>	Број становника <i>Number of population</i>	Живо-рођени <i>Livebirths</i>	Умрли <i>Deaths</i>	Природни прираштај <i>Natural increase</i>	Умрла одојчад <i>Infants deaths</i>	На 1000 становника <i>per 1000 population</i>			Умрла одојчад на 1000 живо-рођених <i>Infant deaths per 1000 livebirths</i>
						живорођени <i>Livebirths</i>	умрли <i>Deaths</i>	природни прираштај <i>Natural increase</i>	
1961	22 262	436	181	255	31	19,6	8,1	11,5	71,1
1962	21 971	375	222	153	25	17,1	10,1	7,0	66,7
1963	21 680	391	186	205	24	18,0	8,6	9,4	61,4
1964	21 388	358	161	197	18	16,7	7,5	9,2	50,3
1965	21 096	329	180	149	26	15,6	8,5	7,1	79,0
1966	20 805	314	193	121	17	15,1	9,3	5,8	54,1
1967	20 514	275	168	107	9	13,4	8,2	5,2	32,7
1968	20 222	251	186	65	11	12,4	9,2	3,2	43,8
1969	19 931	260	180	80	11	13,0	9,0	4,0	42,3
1970	19 639	235	208	27	8	12,0	10,6	1,4	34,0
1971	19 348	264	210	54	10	13,6	10,9	2,7	37,9
1972	19 238	281	208	73	5	14,6	10,8	3,8	17,8
1973	19 128	263	181	82	11	13,7	9,5	4,2	41,8
1974	19 017	224	206	18	8	11,8	10,8	1,0	35,7
1975	18 906	246	214	32	11	13,0	11,3	1,7	44,7
1976	18 795	251	193	58	8	13,4	10,3	3,1	31,9
1977	18 685	231	202	29	5	12,4	10,8	1,6	21,6
1978	18 575	264	207	57	4	14,2	11,1	3,1	15,2
1979	18 464	228	195	33	6	12,3	10,6	1,7	26,3
1980	18 354	216	232	-16	5	11,8	12,6	-0,8	23,1
1981	18 243	245	227	18	1	13,4	12,4	1,0	4,1
1982	18 144	223	202	21	2	12,3	11,1	1,2	9,0
1983	18 044	250	209	41	9	13,9	11,6	2,3	36,0
1984	17 944	227	247	-20	6	12,7	13,8	-1,1	26,4
1985	17 844	219	229	-10	4	12,3	12,8	-0,5	18,3
1986	17 746	235	208	27	7	13,2	11,7	1,5	29,8
1987	17 647	221	197	24	2	12,5	11,2	1,3	9,0
1988	17 547	214	191	23	-	12,2	10,9	1,3	-
1989	17 447	226	232	-6	4	13,0	13,3	-0,3	17,7
1990	17 348	199	234	-35	2	11,5	13,5	-2,0	10,1
1991	17 249	197	239	-42	1	11,4	13,9	-2,5	5,1
1992	17 239	181	235	-54	3	10,5	13,6	-3,1	16,6
1993	17 230	220	229	-9	3	12,8	13,3	-0,5	13,6
1994	17 220	186	240	-54	3	10,8	13,9	-3,1	16,1
1995	17 211	187	257	-70	1	10,9	14,9	-4,0	5,3
1996	17 201	184	304	-120	3	10,7	17,7	-7,0	16,3
1997	17 192	208	228	-20	7	12,1	13,3	-1,2	33,7
1998	17 182	154	272	-118	2	9,0	15,8	-6,8	13,0
1999	17 173	148	264	-116	2	8,6	15,4	-6,8	13,5
2000	17 163	143	284	-141	2	8,3	16,5	-8,2	14,0
2001	17 154	160	245	-85	-	9,3	14,3	-5,0	-
2002	16 226	151	289	-138	2	9,3	17,8	-8,5	13,2
2003	16 066	175	250	-75	3	10,9	15,6	-4,7	17,1
2004	15 925	163	272	-109	3	10,2	17,1	-6,9	18,4
2005	15 711	136	276	-140	1	8,7	17,6	-8,9	7,4
2006	15 493	131	241	-110	1	8,5	15,6	-7,1	7,6
2007	15 283	107	253	-146	1	7,0	16,6	-9,6	9,3
2008	15 054	121	244	-123	1	8,0	16,2	-8,2	8,3
2009	14 850	140	264	-124	-	9,4	17,8	-8,4	-
2010	14 676	118	246	-128	-	8,0	16,8	-8,7	-

Бачка Паланка / *Bačka Palanka*

Година <i>Year</i>	Број становника <i>Number of population</i>	Живо-рођени <i>Livebirths</i>	Умрли <i>Deaths</i>	Природни прираштај <i>Natural increase</i>	Умрла одојчад <i>Infants deaths</i>	На 1000 становника <i>per 1000 population</i>			Умрла одојчад на 1000 живо-рођених <i>Infant deaths per 1000 livebirths</i>
						живорођени <i>Livebirths</i>	умрли <i>Deaths</i>	природни прираштај <i>Natural increase</i>	
1961	52 199	834	414	420	54	16,0	7,9	8,1	64,7
1962	52 420	824	463	361	49	15,7	8,8	6,9	59,5
1963	52 641	758	417	341	41	14,4	7,9	6,5	54,1
1964	52 862	750	414	336	42	14,2	7,8	6,4	56,0
1965	53 083	769	441	328	43	14,5	8,3	6,2	55,9
1966	53 305	788	383	405	31	14,8	7,2	7,6	39,3
1967	53 526	726	477	249	22	13,6	8,9	4,7	30,3
1968	53 747	708	405	303	15	13,2	7,5	5,7	21,2
1969	53 967	703	501	202	15	13,0	9,3	3,7	21,3
1970	54 189	728	489	239	15	13,4	9,0	4,4	20,6
1971	54 410	827	461	366	18	15,2	8,5	6,7	21,8
1972	54 785	932	481	451	18	17,0	8,8	8,2	19,3
1973	55 159	873	516	357	24	15,8	9,4	6,4	27,5
1974	55 534	881	482	399	22	15,9	8,7	7,2	25,0
1975	55 908	922	571	351	13	16,5	10,2	6,3	14,1
1976	56 282	855	499	356	16	15,2	8,9	6,3	18,7
1977	56 657	884	538	346	19	15,6	9,5	6,1	21,5
1978	57 032	905	592	313	15	15,9	10,4	5,5	16,6
1979	57 406	772	518	254	14	13,4	9,0	4,4	18,1
1980	57 781	816	580	236	16	14,1	10,0	4,1	19,6
1981	58 155	835	650	185	10	14,4	11,2	3,2	12,0
1982	58 223	831	593	238	9	14,3	10,2	4,1	10,8
1983	58 291	826	673	153	17	14,2	11,5	2,7	20,6
1984	58 358	849	627	222	11	14,5	10,7	3,8	13,0
1985	58 426	806	695	111	18	13,8	11,9	1,9	22,3
1986	58 495	713	666	47	12	12,2	11,4	0,8	16,8
1987	58 563	717	648	69	9	12,2	11,1	1,1	12,6
1988	58 631	724	651	73	3	12,3	11,1	1,2	4,1
1989	58 699	707	678	29	9	12,0	11,6	0,4	12,7
1990	58 767	605	657	-52	7	10,3	11,2	-0,9	11,6
1991	58 835	596	688	-92	6	10,1	11,7	-1,6	10,1
1992	59 134	585	781	-196	4	9,9	13,2	-3,3	6,8
1993	59 433	611	773	-162	7	10,3	13,0	-2,7	11,5
1994	59 733	618	784	-166	8	10,3	13,1	-2,8	12,9
1995	60 032	629	751	-122	4	10,5	12,5	-2,0	6,4
1996	60 331	634	799	-165	14	10,5	13,2	-2,7	22,1
1997	60 630	561	824	-263	-	9,3	13,6	-4,3	-
1998	60 929	599	798	-199	2	9,8	13,1	-3,3	3,3
1999	61 228	554	871	-317	3	9,0	14,2	-5,2	5,4
2000	61 528	557	880	-323	3	9,1	14,3	-5,2	5,4
2001	61 827	594	811	-217	5	9,6	13,1	-3,5	8,4
2002	60 821	613	904	-291	3	10,1	14,9	-4,8	4,9
2003	60 358	636	872	-236	1	10,5	14,4	-3,9	1,6
2004	59 851	610	886	-276	2	10,2	14,8	-4,6	3,3
2005	59 314	556	886	-330	-	9,4	14,9	-5,5	-
2006	58 738	545	887	-342	4	9,3	15,1	-5,8	7,3
2007	58 110	546	885	-339	5	9,4	15,2	-5,8	9,2
2008	57 538	548	830	-282	-	9,5	14,4	-4,9	-
2009	57 000	529	861	-332	2	9,3	15,1	-5,8	3,8
2010	56 438	493	814	-321	-	8,7	14,4	-5,7	-

Бачки Петровац / Ваџки Petrovac

Година <i>Year</i>	Број становника <i>Number of population</i>	Живо-рођени <i>Livebirths</i>	Умрли <i>Deaths</i>	Природни прираштај <i>Natural increase</i>	Умрла одојчад <i>Infants deaths</i>	На 1000 становника <i>per 1000 population</i>			Умрла одојчад на 1000 живо-рођених <i>Infant deaths per 1000 livebirths</i>
						живорођени <i>Livebirths</i>	умрли <i>Deaths</i>	природни прираштај <i>Natural increase</i>	
1961	16 865	285	187	98	15	16,9	11,1	5,8	52,6
1962	16 783	273	191	82	14	16,3	11,4	4,9	51,3
1963	16 700	256	177	79	15	15,3	10,6	4,7	58,6
1964	16 618	224	194	30	18	13,5	11,7	1,8	80,4
1965	16 536	235	176	59	11	14,2	10,6	3,6	46,8
1966	16 454	250	131	119	5	15,2	8,0	7,2	20,0
1967	16 371	231	180	51	3	14,1	11,0	3,1	13,0
1968	16 289	199	158	41	10	12,2	9,7	2,5	50,3
1969	16 206	222	180	42	2	13,7	11,1	2,6	9,0
1970	16 124	158	178	-20	1	9,8	11,0	-1,2	6,3
1971	16 042	169	180	-11	4	10,5	11,2	-0,7	23,7
1972	16 047	176	198	-22	6	11,0	12,3	-1,3	34,1
1973	16 053	203	197	6	4	12,6	12,3	0,3	19,7
1974	16 058	150	190	-40	4	9,3	11,8	-2,5	26,7
1975	16 063	197	191	6	3	12,3	11,9	0,4	15,2
1976	16 068	201	184	17	2	12,5	11,5	1,0	10,0
1977	16 074	198	183	15	4	12,3	11,4	0,9	20,2
1978	16 079	194	192	2	5	12,1	11,9	0,2	25,8
1979	16 084	196	166	30	2	12,2	10,3	1,9	10,2
1980	16 090	200	209	-9	4	12,4	13,0	-0,6	20,0
1981	16 095	194	200	-6	3	12,1	12,4	-0,3	15,5
1982	16 052	220	215	5	4	13,7	13,4	0,3	18,2
1983	16 008	225	234	-9	3	14,1	14,6	-0,5	13,3
1984	15 965	199	221	-22	1	12,5	13,8	-1,3	5,0
1985	15 922	197	205	-8	1	12,4	12,9	-0,5	5,1
1986	15 879	194	202	-8	-	12,2	12,7	-0,5	-
1987	15 836	182	224	-42	2	11,5	14,1	-2,6	11,0
1988	15 792	180	232	-52	3	11,4	14,7	-3,3	16,7
1989	15 748	156	228	-72	1	9,9	14,5	-4,6	6,4
1990	15 705	155	204	-49	-	9,9	13,0	-3,1	-
1991	15 662	171	236	-65	2	10,9	15,1	-4,2	11,7
1992	15 626	144	237	-93	-	9,2	15,2	-6,0	-
1993	15 589	151	217	-66	-	9,7	13,9	-4,2	-
1994	15 553	165	225	-60	4	10,6	14,5	-3,9	24,2
1995	15 517	153	235	-82	-	9,9	15,1	-5,2	-
1996	15 480	173	255	-82	-	11,2	16,5	-5,3	-
1997	15 444	136	256	-120	1	8,8	16,6	-7,8	7,4
1998	15 407	134	243	-109	2	8,7	15,8	-7,1	14,9
1999	15 371	132	237	-105	-	8,6	15,4	-6,8	-
2000	15 335	127	265	-138	1	8,3	17,3	-9,0	7,9
2001	15 298	141	238	-97	1	9,2	15,6	-6,4	7,1
2002	14 662	124	226	-102	-	8,5	15,4	-6,9	-
2003	14 550	140	240	-100	1	9,6	16,5	-6,9	7,1
2004	14 429	144	228	-84	-	10,0	15,8	-5,8	-
2005	14 317	135	220	-85	1	9,4	15,4	-6,0	7,4
2006	14 205	103	226	-123	-	7,3	15,9	-8,6	-
2007	14 108	131	221	-90	1	9,3	15,7	-6,4	7,6
2008	14 013	139	224	-85	-	9,9	16,0	-6,1	-
2009	13 935	107	216	-109	1	7,7	15,5	-7,8	9,3
2010	13 873	111	207	-96	-	8,0	14,9	-6,9	-

Беоцин / Беоџин

Година Year	Број становника Number of population	Живо-рођени Livebirths	Умрли Deaths	Природни прираштај Natural increase	Умрла одојчад Infants deaths	На 1000 становника per 1000 population			Умрла одојчад на 1000 живо-рођених Infant deaths per 1000 livebirths
						живорођени Livebirths	умрли Deaths	природни прираштај Natural increase	
1961	11 881	255	115	140	13	21,5	9,7	11,8	51,0
1962	12 015	238	121	117	17	19,8	10,1	9,7	71,4
1963	12 148	230	139	91	18	18,9	11,4	7,5	78,3
1964	12 282	266	139	127	14	21,7	11,3	10,4	52,6
1965	12 415	242	130	112	16	19,5	10,5	9,0	66,1
1966	12 549	250	110	140	12	19,9	8,8	11,1	48,0
1967	12 682	238	120	118	11	18,8	9,5	9,3	46,2
1968	12 816	253	114	139	9	19,7	8,9	10,8	35,6
1969	12 949	209	117	92	7	16,1	9,0	7,1	33,5
1970	13 083	208	130	78	2	15,9	9,9	6,0	9,6
1971	13 216	201	118	83	7	15,2	8,9	6,3	34,8
1972	13 307	184	130	54	5	13,8	9,8	4,0	27,2
1973	13 398	200	124	76	3	14,9	9,3	5,6	15,0
1974	13 489	159	122	37	6	11,8	9,0	2,8	37,7
1975	13 580	193	119	74	4	14,2	8,8	5,4	20,7
1976	13 670	185	143	42	2	13,5	10,5	3,0	10,8
1977	13 762	196	121	75	3	14,2	8,8	5,4	15,3
1978	13 853	202	139	63	4	14,6	10,0	4,6	19,8
1979	13 944	206	125	81	5	14,8	9,0	5,8	24,3
1980	14 035	226	142	84	5	16,1	10,1	6,0	22,1
1981	14 126	198	141	57	6	14,0	10,0	4,0	30,3
1982	14 198	194	139	55	3	13,7	9,8	3,9	15,5
1983	14 270	206	169	37	1	14,4	11,8	2,6	4,9
1984	14 343	205	136	69	4	14,3	9,5	4,8	19,5
1985	14 415	222	138	84	5	15,4	9,6	5,8	22,5
1986	14 486	195	142	53	5	13,5	9,8	3,7	25,6
1987	14 559	193	154	39	5	13,3	10,6	2,7	25,9
1988	14 631	211	156	55	1	14,4	10,7	3,7	4,7
1989	14 704	177	150	27	2	12,0	10,2	1,8	11,3
1990	14 776	193	154	39	2	13,1	10,4	2,7	10,4
1991	14 848	225	149	76	1	15,2	10,0	5,2	4,4
1992	14 993	207	174	33	4	13,8	11,6	2,2	19,3
1993	15 139	192	193	-1	2	12,7	12,7	-0,1	10,4
1994	15 284	186	185	1	1	12,2	12,1	0,1	5,4
1995	15 429	195	186	9	3	12,6	12,1	0,5	15,4
1996	15 574	194	176	18	2	12,5	11,3	1,2	10,3
1997	15 720	181	183	-2	2	11,5	11,6	-0,1	11,0
1998	15 865	178	198	-20	2	11,2	12,5	-1,3	11,2
1999	16 010	173	191	-18	2	10,8	11,9	-1,1	11,6
2000	16 155	179	205	-26	3	11,1	12,7	-1,6	16,8
2001	16 301	187	166	21	1	11,5	10,2	1,3	5,3
2002	16 085	189	191	-2	-	11,8	11,9	-0,1	-
2003	16 015	184	234	-50	1	11,5	14,6	-3,1	5,4
2004	15 938	153	209	-56	-	9,6	13,1	-3,5	-
2005	15 880	165	234	-69	2	10,4	14,7	-4,3	12,1
2006	15 799	172	210	-38	1	10,9	13,3	-2,4	5,8
2007	15 704	144	212	-68	1	9,2	13,5	-4,3	6,9
2008	15 672	156	193	-37	-	10,0	12,3	-2,3	-
2009	15 682	147	215	-68	-	9,4	13,7	-4,3	-
2010	15 633	141	209	-68	-	9,0	13,4	-4,3	-

Бечеј / Веќеј

Година Year	Број становника Number of population	Живо-рођени Livebirths	Умрли Deaths	Природни прираштај Natural increase	Умрла одојчад Infants deaths	На 1000 становника per 1000 population			Умрла одојчад на 1000 живо-рођених Infant deaths per 1000 livebirths
						живорођени Livebirths	умрли Deaths	природни прираштај Natural increase	
1961	44 585	750	477	273	46	16,8	10,7	6,1	61,3
1962	44 623	689	464	225	33	15,4	10,4	5,0	47,9
1963	44 663	613	494	119	29	13,7	11,1	2,6	47,3
1964	44 702	641	530	111	33	14,3	11,9	2,4	51,5
1965	44 741	650	528	122	32	14,5	11,8	2,7	49,2
1966	44 781	616	473	143	30	13,8	10,6	3,2	48,7
1967	44 820	644	508	136	22	14,4	11,3	3,1	34,2
1968	44 859	635	508	127	29	14,2	11,3	2,9	45,7
1969	44 898	654	538	116	21	14,6	12,0	2,6	32,1
1970	44 937	569	573	-4	13	12,7	12,8	-0,1	22,8
1971	44 976	588	590	-2	15	13,1	13,1	0,0	25,5
1972	44 903	580	586	-6	16	12,9	13,1	-0,2	27,6
1973	44 829	617	598	19	14	13,8	13,3	0,5	22,7
1974	44 756	579	604	-25	7	12,9	13,5	-0,6	12,1
1975	44 683	562	663	-101	13	12,6	14,8	-2,2	23,1
1976	44 610	646	606	40	11	14,5	13,6	0,9	17,0
1977	44 536	649	584	65	7	14,6	13,1	1,5	10,8
1978	44 463	617	649	-32	13	13,9	14,6	-0,7	21,1
1979	44 390	620	630	-10	12	14,0	14,2	-0,2	19,4
1980	44 316	577	674	-97	10	13,0	15,2	-2,2	17,3
1981	44 243	592	663	-71	9	13,4	15,0	-1,6	15,2
1982	44 087	579	678	-99	8	13,1	15,4	-2,3	13,8
1983	43 931	630	683	-53	10	14,3	15,5	-1,2	15,9
1984	43 776	605	689	-84	8	13,8	15,7	-1,9	13,2
1985	43 620	584	711	-127	5	13,4	16,3	-2,9	8,6
1986	43 464	568	729	-161	11	13,1	16,8	-3,7	19,4
1987	43 309	521	675	-154	7	12,0	15,6	-3,6	13,4
1988	43 152	480	642	-162	5	11,1	14,9	-3,8	10,4
1989	42 997	510	614	-104	7	11,9	14,3	-2,4	13,7
1990	42 841	481	648	-167	3	11,2	15,1	-3,9	6,2
1991	42 685	470	677	-207	3	11,0	15,9	-4,9	6,4
1992	42 621	447	704	-257	5	10,5	16,5	-6,0	11,2
1993	42 558	503	723	-220	2	11,8	17,0	-5,2	4,0
1994	42 494	441	693	-252	6	10,4	16,3	-5,9	13,6
1995	42 431	489	660	-171	5	11,5	15,6	-4,1	10,2
1996	42 367	478	734	-256	6	11,3	17,3	-6,0	12,6
1997	42 304	473	725	-252	11	11,2	17,1	-5,9	23,3
1998	42 240	444	737	-293	9	10,5	17,4	-6,9	20,3
1999	42 177	438	726	-288	3	10,4	17,2	-6,8	6,8
2000	42 113	391	735	-344	5	9,3	17,5	-8,2	12,8
2001	42 050	474	678	-204	7	11,3	16,1	-4,8	14,8
2002	40 928	451	696	-245	2	11,0	17,0	-6,0	4,4
2003	40 580	405	682	-277	2	10,0	16,8	-6,8	4,9
2004	40 238	443	712	-269	3	11,0	17,7	-6,7	6,8
2005	39 912	391	684	-293	6	9,8	17,1	-7,3	15,3
2006	39 597	401	619	-218	1	10,1	15,6	-5,5	2,5
2007	39 317	367	635	-268	2	9,3	16,2	-6,9	5,4
2008	38 965	332	610	-278	3	8,5	15,7	-7,2	9,0
2009	38 587	380	590	-210	1	9,8	15,3	-5,5	2,6
2010	38 248	328	570	-242	1	8,6	14,9	-6,3	3,0

Врбас / Vrbas

Година Year	Број становника Number of population	Живо-рођени Livebirths	Умрли Deaths	Природни прираштај Natural increase	Умрла одојчад Infants deaths	На 1000 становника per 1000 population			Умрла одојчад на 1000 живо-рођених Infant deaths per 1000 livebirths
						живорођени Livebirths	умрли Deaths	природни прираштај Natural increase	
1961	42 853	875	330	545	58	20,4	7,7	12,7	66,3
1962	42 916	832	306	526	40	19,4	7,1	12,3	48,1
1963	42 980	765	313	452	42	17,8	7,3	10,5	54,9
1964	43 044	721	319	402	36	16,8	7,4	9,4	49,9
1965	43 109	720	284	436	36	16,7	6,6	10,1	50,0
1966	43 171	782	286	496	26	18,1	6,6	11,5	33,2
1967	43 235	695	329	366	31	16,1	7,6	8,5	44,6
1968	43 299	680	310	370	23	15,7	7,2	8,5	33,8
1969	43 363	706	355	351	26	16,3	8,2	8,1	36,8
1970	43 426	663	339	324	24	15,3	7,8	7,5	36,2
1971	43 490	716	332	384	24	16,5	7,6	8,9	33,5
1972	43 717	729	411	318	24	16,7	9,4	7,3	32,9
1973	43 943	712	381	331	23	16,2	8,7	7,5	32,3
1974	44 170	737	350	387	28	16,7	7,9	8,8	38,0
1975	44 396	816	413	403	21	18,4	9,3	9,1	25,7
1976	44 623	750	381	369	15	16,8	8,5	8,3	20,0
1977	44 850	816	379	437	23	18,2	8,5	9,7	28,2
1978	45 076	815	343	472	22	18,1	7,6	10,5	27,0
1979	45 303	800	400	400	14	17,7	8,8	8,9	17,5
1980	45 529	763	437	326	20	16,8	9,6	7,2	26,2
1981	45 756	769	392	377	18	16,8	8,6	8,2	23,4
1982	45 821	718	440	278	11	15,7	9,6	6,1	15,3
1983	45 886	756	456	300	10	16,5	9,9	6,6	13,2
1984	45 951	765	463	302	17	16,6	10,1	6,5	22,2
1985	46 016	761	462	299	11	16,5	10,0	6,5	14,5
1986	46 081	681	507	174	14	14,8	11,0	3,8	20,6
1987	46 145	702	454	248	15	15,2	9,8	5,4	21,4
1988	46 210	697	448	249	8	15,1	9,7	5,4	11,5
1989	46 275	613	480	133	15	13,2	10,4	2,8	24,5
1990	46 340	632	496	136	8	13,6	10,7	2,9	12,7
1991	46 405	584	547	37	8	12,6	11,8	0,8	13,7
1992	46 411	612	523	89	11	13,2	11,3	1,9	18,0
1993	46 418	600	570	30	19	12,9	12,3	0,6	31,7
1994	46 424	573	509	64	11	12,3	11,0	1,3	19,2
1995	46 431	557	552	5	8	12,0	11,9	0,1	14,4
1996	46 437	537	595	-58	11	11,6	12,8	-1,2	20,5
1997	46 444	490	581	-91	5	10,6	12,5	-1,9	10,2
1998	46 450	473	604	-131	3	10,2	13,0	-2,8	6,3
1999	46 457	438	579	-141	2	9,4	12,5	-3,1	4,6
2000	46 463	455	604	-149	6	9,8	13,0	-3,2	13,2
2001	46 470	490	561	-71	3	10,5	12,1	-1,6	6,1
2002	45 764	481	620	-139	9	10,5	13,5	-3,0	18,7
2003	45 502	531	623	-92	5	11,7	13,7	-2,0	9,4
2004	45 287	562	609	-47	2	12,4	13,4	-1,0	3,6
2005	44 981	509	649	-140	3	11,3	14,4	-3,1	5,9
2006	44 570	466	608	-142	3	10,5	13,6	-3,1	6,4
2007	44 202	434	577	-143	1	9,8	13,1	-3,3	2,3
2008	43 840	453	598	-145	3	10,3	13,6	-3,3	6,6
2009	43 516	471	591	-120	1	10,8	13,6	-2,8	2,1
2010	43 198	431	615	-184	-	10,0	14,2	-4,3	-

Жабалъ / *Žabalj*

Година <i>Year</i>	Број становника <i>Number of population</i>	Живо-рођени <i>Livebirths</i>	Умрли <i>Deaths</i>	Природни прираштај <i>Natural increase</i>	Умрла одојчад <i>Infants deaths</i>	На 1000 становника <i>per 1000 population</i>			Умрла одојчад на 1000 живо-рођених <i>Infant deaths per 1000 livebirths</i>
						живорођени <i>Livebirths</i>	умрли <i>Deaths</i>	природни прираштај <i>Natural increase</i>	
1961	25 300	474	246	228	26	18,7	9,7	9,0	54,9
1962	25 307	427	258	169	29	16,9	10,2	6,7	67,9
1963	25 314	412	256	156	28	16,3	10,1	6,2	68,0
1964	25 322	410	261	149	26	16,2	10,3	5,9	63,4
1965	25 329	430	254	176	32	17,0	10,0	7,0	74,4
1966	25 335	362	228	134	17	14,3	9,0	5,3	47,0
1967	25 343	383	259	124	11	15,1	10,2	4,9	28,7
1968	25 350	346	261	85	22	13,6	10,3	3,3	63,6
1969	25 358	384	279	105	18	15,1	11,0	4,1	46,9
1970	25 365	362	254	108	12	14,3	10,0	4,3	33,1
1971	25 372	347	245	102	7	13,7	9,7	4,0	20,2
1972	25 457	362	275	87	6	14,2	10,8	3,4	16,6
1973	25 541	360	286	74	13	14,1	11,2	2,9	36,1
1974	25 626	317	292	25	7	12,4	11,4	1,0	22,1
1975	25 711	385	270	115	12	15,0	10,5	4,5	31,2
1976	25 796	356	272	84	8	13,8	10,5	3,3	22,5
1977	25 880	354	301	53	9	13,7	11,6	2,1	25,4
1978	25 965	348	284	64	9	13,4	10,9	2,5	25,9
1979	26 050	358	289	69	8	13,7	11,1	2,6	22,3
1980	26 134	354	290	64	5	13,5	11,1	2,4	14,1
1981	26 219	351	327	24	3	13,4	12,5	0,9	8,5
1982	26 179	385	333	52	5	14,7	12,7	2,0	13,0
1983	26 140	373	338	35	7	14,3	12,9	1,4	18,8
1984	26 100	389	345	44	2	14,9	13,2	1,7	5,1
1985	26 061	345	322	23	4	13,2	12,4	0,8	11,6
1986	26 021	338	358	-20	6	13,0	13,8	-0,8	17,8
1987	25 981	371	368	3	5	14,3	14,2	0,1	13,5
1988	25 943	329	330	-1	8	12,7	12,7	0,0	24,3
1989	25 902	363	330	33	6	14,0	12,7	1,3	16,5
1990	25 863	347	335	12	2	13,4	13,0	0,4	5,8
1991	25 823	356	375	-19	7	13,8	14,5	-0,7	19,7
1992	26 056	303	375	-72	1	11,6	14,4	-2,8	3,3
1993	26 288	351	375	-24	4	13,4	14,3	-0,9	11,4
1994	26 521	369	376	-7	3	13,9	14,2	-0,3	8,1
1995	26 753	360	406	-46	1	13,5	15,2	-1,7	2,8
1996	26 986	325	406	-81	2	12,0	15,0	-3,0	6,2
1997	27 218	364	394	-30	1	13,4	14,5	-1,1	2,7
1998	27 451	311	416	-105	3	11,3	15,2	-3,9	9,6
1999	27 684	321	408	-87	-	11,6	14,7	-3,1	-
2000	27 916	322	412	-90	4	11,5	14,8	-3,3	12,4
2001	28 148	356	376	-20	4	12,6	13,4	-0,8	11,2
2002	27 468	333	393	-60	1	12,1	14,3	-2,2	3,0
2003	27 285	331	449	-118	2	12,1	16,5	-4,4	6,0
2004	27 076	318	411	-93	3	11,7	15,2	-3,5	9,4
2005	26 952	327	347	-20	-	12,1	12,9	-0,8	-
2006	26 853	306	404	-98	4	11,4	15,0	-3,6	13,1
2007	26 748	269	338	-69	2	10,1	12,6	-2,5	7,4
2008	26 641	289	381	-92	1	10,8	14,3	-3,5	3,5
2009	26 502	271	382	-111	2	10,2	14,4	-4,2	7,4
2010	26 367	296	365	-69	2	11,2	13,8	-2,6	6,8

Град Нови Сад / City of Novi Sad

Година Year	Број становника Number of population	Живо-рођени Livebirths	Умрли Deaths	Природни прираштај Natural increase	Умрла одојчад Infants deaths	На 1000 становника per 1000 population			Умрла одојчад на 1000 живо-рођених Infant deaths per 1000 livebirths
						живорођени Livebirths	умрли Deaths	природни прираштај Natural increase	
1961	155 685	2 860	1 454	1 406	186	18,4	9,3	9,1	65,0
1962	160 799	2 748	1 450	1 298	146	17,1	9,0	8,1	53,1
1963	165 912	2 704	1 370	1 334	156	16,3	8,3	8,0	57,7
1964	171 026	2 762	1 381	1 381	132	16,1	8,1	8,0	47,8
1965	176 139	2 983	1 412	1 571	159	16,9	8,0	8,9	53,3
1966	181 252	2 961	1 374	1 587	104	16,3	7,6	8,7	35,1
1967	186 367	3 079	1 649	1 430	133	16,5	8,8	7,7	43,2
1968	191 480	3 063	1 532	1 531	127	16,0	8,0	8,0	41,5
1969	196 594	3 047	1 650	1 397	119	15,5	8,4	7,1	39,1
1970	201 708	2 978	1 728	1 250	86	14,8	8,6	6,2	28,9
1971	206 821	3 118	1 716	1 402	100	15,1	8,3	6,8	32,1
1972	211 153	3 269	1 865	1 404	100	15,5	8,8	6,7	30,6
1973	215 484	3 353	1 796	1 557	84	15,6	8,3	7,3	25,1
1974	219 816	3 456	1 790	1 666	73	15,7	8,1	7,6	21,1
1975	224 147	3 710	1 841	1 869	69	16,6	8,2	8,4	18,6
1976	228 480	3 953	1 917	2 036	65	17,3	8,4	8,9	16,4
1977	232 811	3 969	1 872	2 097	66	17,0	8,0	9,0	16,6
1978	237 143	3 996	1 947	2 049	73	16,9	8,2	8,7	18,3
1979	241 475	3 915	2 006	1 909	62	16,2	8,3	7,9	15,8
1980	245 806	3 884	2 162	1 722	54	15,8	8,8	7,0	13,9
1981	250 138	3 865	2 123	1 742	58	15,5	8,5	7,0	15,0
1982	251 671	3 748	2 194	1 554	66	14,9	8,7	6,2	17,6
1983	253 204	3 811	2 250	1 561	55	15,1	8,9	6,2	14,4
1984	254 736	3 609	2 362	1 247	42	14,2	9,3	4,9	11,6
1985	256 268	3 436	2 326	1 110	47	13,4	9,1	4,3	13,7
1986	257 801	3 311	2 347	964	50	12,8	9,1	3,7	15,1
1987	259 334	3 325	2 424	901	41	12,8	9,3	3,5	12,3
1988	260 866	3 173	2 519	654	42	12,2	9,7	2,5	13,2
1989	262 399	2 894	2 609	285	40	11,0	9,9	1,1	13,8
1990	263 931	3 076	2 571	505	44	11,7	9,7	2,0	14,3
1991	265 464	3 158	2 769	389	32	11,9	10,4	1,5	10,1
1992	269 177	3 090	2 879	211	30	11,5	10,7	0,8	9,7
1993	272 890	2 944	2 966	-22	28	10,8	10,9	-0,1	9,5
1994	276 602	3 192	3 000	192	35	11,5	10,8	0,7	11,0
1995	280 315	3 331	2 910	421	24	11,9	10,4	1,5	7,2
1996	284 029	3 192	3 014	178	29	11,2	10,6	0,6	9,1
1997	287 741	2 988	2 943	45	22	10,4	10,2	0,2	7,4
1998	291 455	3 041	3 216	-175	29	10,4	11,0	-0,6	9,5
1999	295 167	2 807	3 121	-314	21	9,5	10,6	-1,1	7,5
2000	298 880	3 000	3 330	-330	30	10,0	11,1	-1,1	10,0
2001	302 593	3 282	3 180	102	22	10,8	10,5	0,3	6,7
2002	300 831	3 411	3 406	5	22	11,3	11,3	0,0	6,4
2003	303 745	3 446	3 581	-135	15	11,3	11,8	-0,5	4,4
2004	306 853	3 493	3 718	-225	27	11,4	12,1	-0,7	7,7
2005	310 185	3 444	3 738	-294	15	11,1	12,1	-1,0	4,4
2006	314 192	3 836	3 637	199	18	12,2	11,6	0,6	4,7
2007	319 259	3 837	3 699	138	16	12,0	11,6	0,4	4,2
2008	323 708	3 930	3 562	368	24	12,1	11,0	1,1	6,1
2009	327 175	4 094	3 653	441	14	12,5	11,2	1,3	3,4
2010	330 527	4 080	3 653	427	16	12,3	11,1	1,3	3,9

Србобран / *Srbobran*

Година <i>Year</i>	Број становника <i>Number of population</i>	Живо-рођени <i>Livebirths</i>	Умрли <i>Deaths</i>	Природни прираштај <i>Natural increase</i>	Умрла одојчад <i>Infants deaths</i>	На 1000 становника <i>per 1000 population</i>			Умрла одојчад на 1000 живо-рођених <i>Infant deaths per 1000 livebirths</i>
						живорођени <i>Livebirths</i>	умрли <i>Deaths</i>	природни прираштај <i>Natural increase</i>	
1961	20 414	340	194	146	20	16,7	9,5	7,2	58,8
1962	20 332	290	276	14	21	14,3	13,6	0,7	72,4
1963	20 250	296	221	75	23	14,6	10,9	3,7	77,7
1964	20 168	270	239	31	21	13,4	11,9	1,5	77,8
1965	20 086	267	204	63	10	13,3	10,2	3,1	37,5
1966	20 004	252	225	27	15	12,6	11,2	1,4	59,5
1967	19 921	291	268	23	13	14,6	13,5	1,1	44,7
1968	19 839	249	237	12	15	12,6	11,9	0,7	60,2
1969	19 758	266	259	7	17	13,5	13,1	0,4	63,9
1970	19 676	230	218	12	9	11,7	11,1	0,6	39,1
1971	19 594	276	254	22	8	14,1	13,0	1,1	29,0
1972	19 491	247	262	-15	8	12,7	13,4	-0,7	32,4
1973	19 390	243	275	-32	8	12,5	14,2	-1,7	32,9
1974	19 288	244	255	-11	10	12,7	13,2	-0,5	41,0
1975	19 186	225	287	-62	5	11,7	15,0	-3,3	22,2
1976	19 084	261	245	16	8	13,7	12,8	0,9	30,7
1977	18 981	227	260	-33	12	12,0	13,7	-1,7	52,9
1978	18 878	268	234	34	3	14,2	12,4	1,8	11,2
1979	18 777	255	300	-45	10	13,6	16,0	-2,4	39,2
1980	18 675	231	276	-45	3	12,4	14,8	-2,4	13,0
1981	18 573	193	284	-91	4	10,4	15,3	-4,9	20,7
1982	18 452	222	279	-57	10	12,0	15,1	-3,1	45,0
1983	18 332	261	297	-36	3	14,2	16,2	-2,0	11,5
1984	18 211	266	274	-8	6	14,6	15,0	-0,4	22,6
1985	18 090	222	307	-85	6	12,3	17,0	-4,7	27,0
1986	17 969	220	280	-60	8	12,2	15,6	-3,4	36,4
1987	17 848	219	283	-64	5	12,3	15,9	-3,6	22,8
1988	17 727	219	286	-67	4	12,4	16,1	-3,7	18,3
1989	17 607	176	261	-85	1	10,0	14,8	-4,8	5,7
1990	17 486	184	259	-75	1	10,5	14,8	-4,3	5,4
1991	17 365	235	259	-24	1	13,5	14,9	-1,4	4,3
1992	17 436	202	320	-118	2	11,6	18,4	-6,8	9,9
1993	17 507	205	291	-86	4	11,7	16,6	-4,9	19,5
1994	17 578	176	285	-109	3	10,0	16,2	-6,2	17,0
1995	17 648	181	310	-129	4	10,3	17,6	-7,3	22,1
1996	17 720	209	308	-99	2	11,8	17,4	-5,6	9,6
1997	17 790	191	294	-103	3	10,7	16,5	-5,8	15,7
1998	17 862	184	287	-103	3	10,3	16,1	-5,8	16,3
1999	17 932	167	311	-144	1	9,3	17,3	-8,0	6,0
2000	18 003	186	296	-110	5	10,3	16,4	-6,1	26,9
2001	18 074	187	296	-109	2	10,3	16,4	-6,1	10,7
2002	17 809	173	291	-118	3	9,7	16,3	-6,6	17,3
2003	17 666	194	281	-87	1	11,0	15,9	-4,9	5,2
2004	17 508	191	312	-121	1	10,9	17,8	-6,9	5,2
2005	17 326	162	281	-119	1	9,4	16,2	-6,8	6,2
2006	17 168	145	298	-153	2	8,4	17,4	-9,0	13,8
2007	17 017	149	223	-74	-	8,8	13,1	-4,3	-
2008	16 850	162	322	-160	-	9,6	19,1	-9,5	-
2009	16 658	158	279	-121	2	9,5	16,7	-7,2	12,7
2010	16 480	150	296	-146	1	9,1	18,0	-8,9	6,7

Сремски Карловци / Sremski Karlovci

Година Year	Број становника Number of population	Живо-рођени Livebirths	Умрли Deaths	Природни прираштај Natural increase	Умрла одојчад Infants deaths	На 1000 становника per 1000 population			Умрла одојчад на 1000 живо-рођених Infant deaths per 1000 livebirths
						живорођени Livebirths	умрли Deaths	природни прираштај Natural increase	
1961	6 390	87	69	18	9	13,6	10,8	2,8	103,4
1962	6 455	86	75	11	7	13,3	11,6	1,7	81,4
1963	6 520	85	83	2	4	13,0	12,7	0,3	47,1
1964	6 585	84	53	31	6	12,8	8,0	4,8	71,4
1965	6 650	84	71	13	3	12,6	10,7	1,9	35,7
1966	6 715	87	78	9	1	13,0	11,6	1,4	11,5
1967	6 780	98	68	30	3	14,5	10,0	4,5	30,6
1968	6 845	102	73	29	2	14,9	10,7	4,2	19,6
1969	6 910	93	69	24	1	13,5	10,0	3,5	10,8
1970	6 975	91	82	9	5	13,0	11,8	1,2	54,9
1971	7 040	93	68	25	-	13,2	9,7	3,5	-
1972	7 090	82	88	-6	-	11,6	12,4	-0,8	-
1973	7 141	115	64	51	3	16,1	9,0	7,1	26,1
1974	7 192	126	78	48	6	17,5	10,8	6,7	47,6
1975	7 243	82	86	-4	1	11,3	11,9	-0,6	12,2
1976	7 294	97	77	20	5	13,3	10,6	2,7	51,5
1977	7 345	111	70	41	2	15,1	9,5	5,6	18,0
1978	7 395	120	95	25	1	16,2	12,8	3,4	8,3
1979	7 445	109	71	38	1	14,6	9,5	5,1	9,2
1980	7 496	116	98	18	1	15,5	13,1	2,4	8,6
1981	7 547	118	96	22	2	15,6	12,7	2,9	16,9
1982	7 546	123	101	22	-	16,3	13,4	2,9	-
1983	7 544	111	96	15	-	14,7	12,7	2,0	-
1984	7 543	129	83	46	2	17,1	11,0	6,1	15,5
1985	7 542	106	95	11	1	14,1	12,6	1,5	9,4
1986	7 541	111	79	32	1	14,7	10,5	4,2	9,0
1987	7 539	98	88	10	1	13,0	11,7	1,3	10,2
1988	7 538	88	93	-5	2	11,7	12,3	-0,6	22,7
1989	7 537	89	88	1	1	11,8	11,7	0,1	11,2
1990	7 535	102	95	7	-	13,5	12,6	0,9	-
1991	7 534	112	78	34	-	14,9	10,4	4,5	-
1992	7 673	86	108	-22	-	11,2	14,1	-2,9	-
1993	7 811	100	116	-16	-	12,8	14,9	-2,1	-
1994	7 950	88	102	-14	-	11,1	12,8	-1,7	-
1995	8 089	92	97	-5	1	11,4	12,0	-0,6	10,9
1996	8 228	99	102	-3	-	12,0	12,4	-0,4	-
1997	8 366	74	95	-21	-	8,8	11,4	-2,6	-
1998	8 505	87	105	-18	-	10,2	12,3	-2,1	-
1999	8 644	88	103	-15	-	10,2	11,9	-1,7	-
2000	8 783	68	117	-49	-	7,7	13,3	-5,6	-
2001	8 921	101	108	-7	1	11,3	12,1	-0,8	9,9
2002	8 844	77	113	-36	-	8,7	12,8	-4,1	-
2003	8 827	81	111	-30	-	9,2	12,6	-3,4	-
2004	8 824	74	131	-57	1	8,4	14,8	-6,4	13,5
2005	8 809	84	134	-50	1	9,5	15,2	-5,7	11,9
2006	8 776	77	114	-37	-	8,8	13,0	-4,2	-
2007	8 782	85	103	-18	1	9,7	11,7	-2,0	11,8
2008	8 834	87	101	-14	1	9,8	11,4	-1,6	11,5
2009	8 845	95	137	-42	-	10,7	15,5	-4,8	-
2010	8 819	90	115	-25	1	10,2	13,0	-2,8	11,1

Темерин / *Temerin*

Година <i>Year</i>	Број становника <i>Number of population</i>	Живо-рођени <i>Livebirths</i>	Умрли <i>Deaths</i>	Природни прираштај <i>Natural increase</i>	Умрла одојчад <i>Infants deaths</i>	На 1000 становника <i>per 1000 population</i>			Умрла одојчад на 1000 живо-рођених <i>Infant deaths per 1000 livebirths</i>
						живорођени <i>Livebirths</i>	умрли <i>Deaths</i>	природни прираштај <i>Natural increase</i>	
1961	18 336	353	123	230	17	19,3	6,7	12,6	48,2
1962	18 467	308	174	134	17	16,7	9,4	7,3	55,2
1963	18 597	305	145	160	12	16,4	7,8	8,6	39,3
1964	18 728	313	150	163	14	16,7	8,0	8,7	44,7
1965	18 859	356	156	200	13	18,9	8,3	10,6	36,5
1966	18 990	282	143	139	6	14,8	7,5	7,3	21,3
1967	19 120	309	172	137	10	16,2	9,0	7,2	32,4
1968	19 251	260	157	103	7	13,5	8,2	5,3	26,9
1969	19 382	294	177	117	3	15,2	9,1	6,1	10,2
1970	19 512	248	172	76	5	12,7	8,8	3,9	20,2
1971	19 643	229	182	47	3	11,7	9,3	2,4	13,1
1972	19 934	293	172	121	5	14,7	8,6	6,1	17,1
1973	20 226	290	196	94	8	14,3	9,7	4,6	27,6
1974	20 516	269	185	84	7	13,1	9,0	4,1	26,0
1975	20 809	337	204	133	4	16,2	9,8	6,4	11,9
1976	21 100	310	214	96	3	14,7	10,1	4,6	9,7
1977	21 391	293	182	111	4	13,7	8,5	5,2	13,7
1978	21 683	331	242	89	7	15,3	11,2	4,1	21,1
1979	21 974	329	192	137	9	15,0	8,7	6,3	27,4
1980	22 266	310	227	83	6	13,9	10,2	3,7	19,4
1981	22 557	333	231	102	4	14,8	10,2	4,6	12,0
1982	22 795	360	230	130	4	15,8	10,1	5,7	11,1
1983	23 033	351	225	126	8	15,2	9,8	5,4	22,8
1984	23 272	322	274	48	9	13,8	11,8	2,0	28,0
1985	23 510	326	226	100	3	13,9	9,6	4,3	9,2
1986	23 748	318	251	67	4	13,4	10,6	2,8	12,6
1987	23 986	288	264	24	4	12,0	11,0	1,0	13,9
1988	24 225	309	263	46	3	12,8	10,9	1,9	9,7
1989	24 463	267	252	15	4	10,9	10,3	0,6	15,0
1990	24 701	301	293	8	3	12,2	11,9	0,3	10,0
1991	24 939	301	237	64	2	12,1	9,5	2,6	6,6
1992	25 329	305	285	20	1	12,0	11,3	0,7	3,3
1993	25 720	292	314	-22	3	11,4	12,2	-0,8	10,3
1994	26 110	310	290	20	3	11,9	11,1	0,8	9,7
1995	26 500	341	290	51	2	12,9	10,9	2,0	5,9
1996	26 890	291	302	-11	5	10,8	11,2	-0,4	17,2
1997	27 281	274	320	-46	2	10,0	11,7	-1,7	7,3
1998	27 671	305	319	-14	2	11,0	11,5	-0,5	6,6
1999	28 061	288	320	-32	2	10,3	11,4	-1,1	6,9
2000	28 451	310	314	-4	2	10,9	11,0	-0,1	6,5
2001	28 842	276	309	-33	3	9,6	10,7	-1,1	10,9
2002	28 320	306	352	-46	1	10,8	12,4	-1,6	3,3
2003	28 336	270	368	-98	4	9,5	13,0	-3,5	14,8
2004	28 311	284	368	-84	1	10,0	13,0	-3,0	3,5
2005	28 309	273	346	-73	1	9,6	12,2	-2,6	3,7
2006	28 300	317	315	2	1	11,2	11,1	0,1	3,2
2007	28 273	300	341	-41	-	10,6	12,1	-1,5	-
2008	28 246	280	338	-58	1	9,9	12,0	-2,1	3,6
2009	28 283	334	336	-2	-	11,8	11,9	-0,1	-
2010	28 308	262	374	-112	1	9,3	13,2	-4,0	3,8

Тител / *Titel*

Година <i>Year</i>	Број становника <i>Number of population</i>	Живо-рођени <i>Livebirths</i>	Умрли <i>Deaths</i>	Природни прираштај <i>Natural increase</i>	Умрла одојчад <i>Infants deaths</i>	На 1000 становника <i>per 1000 population</i>			Умрла одојчад на 1000 живо-рођених <i>Infant deaths per 1000 livebirths</i>
						живорођени <i>Livebirths</i>	умрли <i>Deaths</i>	природни прираштај <i>Natural increase</i>	
1961	16 103	286	159	127	16	17,8	9,9	7,9	55,9
1962	16 106	216	156	60	16	13,4	9,7	3,7	74,1
1963	16 110	245	176	69	11	15,2	10,9	4,3	44,9
1964	16 111	235	156	79	25	14,6	9,7	4,9	106,4
1965	16 114	224	155	69	10	13,9	9,6	4,3	44,6
1966	16 117	226	156	70	8	14,0	9,7	4,3	35,4
1967	16 120	229	188	41	8	14,2	11,7	2,5	34,9
1968	16 123	186	173	13	8	11,5	10,7	0,8	43,0
1969	16 125	223	169	54	3	13,8	10,5	3,3	13,5
1970	16 128	187	166	21	8	11,6	10,3	1,3	42,8
1971	16 131	211	170	41	8	13,1	10,5	2,6	37,9
1972	16 154	235	220	15	6	14,5	13,6	0,9	25,5
1973	16 178	189	153	36	8	11,7	9,5	2,2	42,3
1974	16 201	243	199	44	8	15,0	12,3	2,7	32,9
1975	16 224	225	189	36	8	13,9	11,6	2,3	35,6
1976	16 248	234	169	65	8	14,4	10,4	4,0	34,2
1977	16 271	212	180	32	7	13,0	11,1	1,9	33,0
1978	16 294	242	175	67	-	14,9	10,7	4,2	-
1979	16 317	211	227	-16	4	12,9	13,9	-1,0	19,0
1980	16 341	208	208	-	6	12,7	12,7	-	28,8
1981	16 364	198	172	26	3	12,1	10,5	1,6	15,2
1982	16 349	199	197	2	5	12,2	12,0	0,2	25,1
1983	16 335	198	204	-6	3	12,1	12,5	-0,4	15,2
1984	16 320	218	209	9	2	13,4	12,8	0,6	9,2
1985	16 306	202	203	-1	2	12,4	12,4	-0,1	9,9
1986	16 291	180	209	-29	2	11,0	12,8	-1,8	11,1
1987	16 276	201	216	-15	4	12,3	13,3	-1,0	19,9
1988	16 262	203	211	-8	2	12,5	13,0	-0,5	9,9
1989	16 247	212	211	1	4	13,0	13,0	0,1	18,9
1990	16 233	183	220	-37	2	11,3	13,6	-2,3	10,9
1991	16 218	202	239	-37	2	12,5	14,7	-2,2	9,9
1992	16 344	200	234	-34	3	12,2	14,3	-2,1	15,0
1993	16 469	198	218	-20	2	12,0	13,2	-1,2	10,1
1994	16 595	204	260	-56	1	12,3	15,7	-3,4	4,9
1995	16 721	217	225	-8	4	13,0	13,5	-0,5	18,4
1996	16 846	199	249	-50	1	11,8	14,8	-3,0	5,0
1997	16 972	168	238	-70	2	9,9	14,0	-4,1	11,9
1998	17 097	166	253	-87	2	9,7	14,8	-5,1	12,0
1999	17 223	159	262	-103	4	9,2	15,2	-6,0	25,2
2000	17 349	159	263	-104	1	9,2	15,2	-6,0	6,3
2001	17 474	167	234	-67	2	9,6	13,4	-3,8	12,0
2002	17 011	144	245	-101	1	8,5	14,4	-5,9	6,9
2003	16 895	157	240	-83	2	9,3	14,2	-4,9	12,7
2004	16 770	167	251	-84	-	10,0	15,0	-5,0	-
2005	16 635	148	264	-116	1	8,9	15,9	-7,0	6,8
2006	16 513	150	249	-99	-	9,1	15,1	-6,0	-
2007	16 441	143	217	-74	1	8,7	13,2	-4,5	7,0
2008	16 359	133	258	-125	-	8,1	15,8	-7,7	-
2009	16 249	169	238	-69	1	10,4	14,6	-4,2	5,9
2010	16 158	140	228	-88	1	8,7	14,1	-5,4	7,1

Севернобанатска област / North Banat

Година Year	Број становника Number of population	Живо-рођени Livebirths	Умрли Deaths	Природни прираштај Natural increase	Умрла одојчад Infants deaths	На 1000 становника per 1000 population			Умрла одојчад на 1000 живо-рођених Infant deaths per 1000 livebirths
						живорођени Livebirths	умрли Deaths	природни прираштај Natural increase	
1961	194 150	3 234	1 919	1 315	203	16,7	9,9	6,8	62,8
1962	193 898	3 006	2 020	986	173	15,5	10,4	5,1	57,6
1963	193 646	2 882	1 974	908	152	14,9	10,2	4,7	52,7
1964	193 395	2 855	2 042	813	148	14,8	10,6	4,2	51,8
1965	193 143	2 946	1 919	1 027	157	15,3	9,9	5,4	53,3
1966	192 891	2 751	1 836	915	123	14,3	9,5	4,8	44,7
1967	192 639	2 571	2 046	525	98	13,3	10,6	2,7	38,1
1968	192 387	2 517	1 995	522	101	13,1	10,4	2,7	40,1
1969	192 136	2 511	2 144	367	87	13,1	11,2	1,9	34,6
1970	191 884	2 253	2 208	45	73	11,7	11,5	0,2	32,4
1971	191 632	2 503	2 198	305	60	13,1	11,5	1,6	24,0
1972	191 187	2 441	2 237	204	75	12,8	11,7	1,1	30,7
1973	190 741	2 529	2 205	324	60	13,3	11,6	1,7	23,7
1974	190 296	2 447	2 278	169	69	12,9	12,0	0,9	28,2
1975	189 851	2 472	2 335	137	49	13,0	12,3	0,7	19,8
1976	189 406	2 541	2 284	257	44	13,4	12,1	1,3	17,3
1977	188 960	2 361	2 269	92	32	12,5	12,0	0,5	13,6
1978	188 515	2 679	2 452	227	50	14,2	13,0	1,2	18,7
1979	188 070	2 471	2 435	36	40	13,1	12,9	0,2	16,2
1980	187 624	2 490	2 505	-15	36	13,3	13,4	-0,1	14,5
1981	187 179	2 469	2 577	-108	29	13,2	13,8	-0,6	11,7
1982	186 439	2 334	2 602	-268	40	12,5	14,0	-1,5	17,1
1983	185 700	2 296	2 701	-405	49	12,4	14,5	-2,1	21,3
1984	184 960	2 435	2 679	-244	36	13,2	14,5	-1,3	14,8
1985	184 221	2 397	2 443	-46	50	13,0	13,3	-0,3	20,9
1986	183 481	2 200	2 613	-413	21	12,0	14,2	-2,2	9,5
1987	182 741	2 307	2 557	-250	21	12,6	14,0	-1,4	9,1
1988	182 002	2 221	2 529	-308	30	12,2	13,9	-1,7	13,5
1989	181 262	2 111	2 601	-490	21	11,6	14,3	-2,7	9,9
1990	180 523	1 991	2 633	-642	26	11,0	14,6	-3,6	13,1
1991	179 783	1 915	2 713	-798	16	10,7	15,1	-4,4	8,4
1992	178 926	1 934	2 815	-881	24	10,8	15,7	-4,9	12,4
1993	178 070	1 886	2 613	-727	24	10,6	14,7	-4,1	12,7
1994	177 213	1 925	2 684	-759	29	10,9	15,1	-4,2	15,1
1995	176 357	1 928	2 723	-795	23	10,9	15,4	-4,5	11,9
1996	175 500	1 843	2 885	-1 042	28	10,5	16,4	-5,9	15,2
1997	174 644	1 701	2 743	-1 042	27	9,7	15,7	-6,0	15,9
1998	173 788	1 622	2 861	-1 239	19	9,3	16,5	-7,2	11,7
1999	172 931	1 510	2 772	-1 262	10	8,7	16,0	-7,3	6,6
2000	172 074	1 544	2 888	-1 344	13	9,0	16,8	-7,8	8,4
2001	171 218	1 578	2 687	-1 109	16	9,2	15,7	-6,5	10,1
2002	165 513	1 597	2 768	-1 171	18	9,6	16,7	-7,1	11,3
2003	164 013	1 581	2 757	-1 176	10	9,6	16,8	-7,2	6,3
2004	162 435	1 544	2 725	-1 181	9	9,5	16,8	-7,3	5,8
2005	160 757	1 440	2 812	-1 372	10	9,0	17,5	-8,5	6,9
2006	158 984	1 419	2 708	-1 289	11	8,9	17,0	-8,1	7,8
2007	157 155	1 320	2 605	-1 285	2	8,4	16,6	-8,2	1,5
2008	155 387	1 292	2 447	-1 155	3	8,3	15,7	-7,4	2,3
2009	153 708	1 285	2 570	-1 285	7	8,4	16,7	-8,3	5,4
2010	151 982	1 254	2 548	-1 294	11	8,3	16,8	-8,5	8,8

Ада / Ada

Година Year	Број становника Number of population	Живо-рођени Livebirths	Умрли Deaths	Природни прираштај Natural increase	Умрла одојчад Infants deaths	На 1000 становника per 1000 population			Умрла одојчад на 1000 живо-рођених Infant deaths per 1000 livebirths
						живорођени Livebirths	умрли Deaths	природни прираштај Natural increase	
1961	22 234	345	231	114	21	15,5	10,4	5,1	60,9
1962	22 272	341	229	112	18	15,3	10,3	5,0	52,8
1963	22 309	308	259	49	24	13,8	11,6	2,2	77,9
1964	22 347	324	228	96	14	14,5	10,2	4,3	43,2
1965	22 385	348	229	119	15	15,5	10,2	5,3	43,1
1966	22 423	327	213	114	11	14,6	9,5	5,1	33,6
1967	22 460	284	222	62	10	12,6	9,9	2,7	35,2
1968	22 498	273	246	27	8	12,1	10,9	1,2	29,3
1969	22 536	309	264	45	8	13,7	11,7	2,0	25,9
1970	22 573	240	247	-7	8	10,6	10,9	-0,3	33,3
1971	22 611	304	284	20	10	13,4	12,6	0,8	32,9
1972	22 591	312	281	31	6	13,8	12,4	1,4	19,2
1973	22 570	325	266	59	6	14,4	11,8	2,6	18,5
1974	22 550	308	302	6	7	13,7	13,4	0,3	22,7
1975	22 530	307	305	2	10	13,6	13,5	0,1	32,6
1976	22 510	261	298	-37	9	11,6	13,2	-1,6	34,5
1977	22 489	297	267	30	6	13,2	11,9	1,3	20,2
1978	22 469	346	286	60	6	15,4	12,7	2,7	17,3
1979	22 449	272	315	-43	1	12,1	14,0	-1,9	3,7
1980	22 428	301	296	5	3	13,4	13,2	0,2	10,0
1981	22 408	260	326	-66	1	11,6	14,5	-2,9	3,8
1982	22 318	295	338	-43	5	13,2	15,1	-1,9	16,9
1983	22 228	259	361	-102	3	11,7	16,2	-4,5	11,6
1984	22 137	280	367	-87	5	12,6	16,6	-4,0	17,9
1985	22 047	302	306	-4	1	13,7	13,9	-0,2	3,3
1986	21 957	250	362	-112	4	11,4	16,5	-5,1	16,0
1987	21 867	251	318	-67	2	11,5	14,5	-3,0	8,0
1988	21 777	243	349	-106	1	11,2	16,0	-4,8	4,1
1989	21 686	254	355	-101	1	11,7	16,4	-4,7	3,9
1990	21 596	258	343	-85	1	11,9	15,9	-4,0	3,9
1991	21 506	219	323	-104	-	10,2	15,0	-4,8	-
1992	21 348	215	369	-154	-	10,1	17,3	-7,2	-
1993	21 190	188	315	-127	1	8,9	14,9	-6,0	5,3
1994	21 032	237	347	-110	5	11,3	16,5	-5,2	21,1
1995	20 874	220	361	-141	2	10,5	17,3	-6,8	9,1
1996	20 716	196	391	-195	-	9,5	18,9	-9,4	-
1997	20 559	214	339	-125	7	10,4	16,5	-6,1	32,7
1998	20 401	192	345	-153	1	9,4	16,9	-7,5	5,2
1999	20 243	180	345	-165	1	8,9	17,0	-8,1	5,6
2000	20 085	177	361	-184	1	8,8	18,0	-9,2	5,6
2001	19 927	196	294	-98	1	9,8	14,8	-5,0	5,1
2002	18 988	187	295	-108	1	9,8	15,5	-5,7	5,3
2003	18 878	166	328	-162	-	8,8	17,4	-8,6	-
2004	18 724	184	311	-127	-	9,8	16,6	-6,8	-
2005	18 558	156	318	-162	-	8,4	17,1	-8,7	-
2006	18 372	159	359	-200	-	8,7	19,5	-10,8	-
2007	18 189	144	273	-129	-	7,9	15,0	-7,1	-
2008	18 028	155	292	-137	1	8,6	16,2	-7,6	6,5
2009	17 835	133	329	-196	1	7,5	18,4	-10,9	7,5
2010	17 609	134	314	-180	1	7,6	17,8	-10,2	7,5

Кањижа / Kanjiža

Година Year	Број становника Number of population	Живо-рођени Livebirths	Умрли Deaths	Природни прираштај Natural increase	Умрла одојчад Infants deaths	На 1000 становника per 1000 population			Умрла одојчад на 1000 живо-рођених Infant deaths per 1000 livebirths
						живорођени Livebirths	умрли Deaths	природни прираштај Natural increase	
1961	34 960	553	382	171	31	15,8	10,9	4,9	56,1
1962	34 846	511	430	81	24	14,7	12,3	2,4	47,0
1963	34 731	514	365	149	24	14,8	10,5	4,3	46,7
1964	34 617	507	371	136	25	14,6	10,7	3,9	49,3
1965	34 503	495	378	117	32	14,3	11,0	3,3	64,6
1966	34 388	460	386	74	22	13,4	11,2	2,2	47,8
1967	34 274	450	398	52	18	13,1	11,6	1,5	40,0
1968	34 160	392	369	23	16	11,5	10,8	0,7	40,8
1969	34 046	406	413	-7	14	11,9	12,1	-0,2	34,5
1970	33 931	375	446	-71	8	11,1	13,1	-2,0	21,3
1971	33 817	420	429	-9	6	12,4	12,7	-0,3	14,3
1972	33 706	406	406	-	8	12,0	12,0	-	19,7
1973	33 595	423	468	-45	16	12,6	13,9	-1,3	37,8
1974	33 485	421	430	-9	14	12,6	12,8	-0,2	33,3
1975	33 374	428	427	1	8	12,8	12,8	0,0	18,7
1976	33 262	380	452	-72	4	11,4	13,6	-2,2	10,5
1977	33 153	382	416	-34	4	11,5	12,5	-1,0	10,5
1978	33 041	391	487	-96	8	11,8	14,7	-2,9	20,5
1979	32 931	364	454	-90	4	11,1	13,8	-2,7	11,0
1980	32 820	395	488	-93	7	12,0	14,9	-2,9	17,7
1981	32 709	415	505	-90	6	12,7	15,4	-2,7	14,5
1982	32 505	383	477	-94	7	11,8	14,7	-2,9	18,3
1983	32 301	406	520	-114	7	12,6	16,1	-3,5	17,2
1984	32 097	392	499	-107	4	12,2	15,5	-3,3	10,2
1985	31 893	400	392	8	10	12,5	12,3	0,2	25,0
1986	31 689	352	457	-105	1	11,1	14,4	-3,3	2,8
1987	31 484	375	428	-53	-	11,9	13,6	-1,7	-
1988	31 280	369	441	-72	7	11,8	14,1	-2,3	19,0
1989	31 076	357	424	-67	1	11,5	13,6	-2,1	2,8
1990	30 872	340	478	-138	5	11,0	15,5	-4,5	14,7
1991	30 668	297	457	-160	2	9,7	14,9	-5,2	6,7
1992	30 470	302	522	-220	3	9,9	17,1	-7,2	9,9
1993	30 272	290	416	-126	4	9,6	13,7	-4,1	13,8
1994	30 074	335	469	-134	2	11,1	15,6	-4,5	6,0
1995	29 876	321	503	-182	3	10,7	16,8	-6,1	9,3
1996	29 678	327	514	-187	3	11,0	17,3	-6,3	9,2
1997	29 481	291	463	-172	2	9,9	15,7	-5,8	6,9
1998	29 283	267	514	-247	5	9,1	17,6	-8,5	18,7
1999	29 085	247	450	-203	2	8,5	15,5	-7,0	8,1
2000	28 887	258	509	-251	-	8,9	17,6	-8,7	-
2001	28 689	239	492	-253	4	8,3	17,1	-8,8	16,7
2002	27 480	273	511	-238	2	9,9	18,6	-8,7	7,3
2003	27 289	272	463	-191	-	10,0	17,0	-7,0	-
2004	27 123	249	444	-195	1	9,2	16,4	-7,2	4,0
2005	26 948	242	476	-234	1	9,0	17,7	-8,7	4,1
2006	26 754	243	474	-231	1	9,1	17,7	-8,6	4,1
2007	26 566	238	439	-201	1	9,0	16,5	-7,5	4,2
2008	26 391	202	408	-206	-	7,7	15,5	-7,8	-
2009	26 203	214	430	-216	-	8,2	16,4	-8,2	-
2010	25 981	214	442	-228	1	8,2	17,0	-8,8	4,7

Кикинда / Kikinda

Година Year	Број становника Number of population	Живо-рођени Livebirths	Умрли Deaths	Природни прираштај Natural increase	Умрла одојчад Infants deaths	На 1000 становника per 1000 population			Умрла одојчад на 1000 живо-рођених Infant deaths per 1000 livebirths
						живорођени Livebirths	умрли Deaths	природни прираштај Natural increase	
1961	68 562	1 205	591	614	90	17,6	8,6	9,0	74,7
1962	68 596	1 100	633	467	71	16,0	9,2	6,8	64,5
1963	68 633	1 126	606	520	58	16,4	8,8	7,6	51,5
1964	68 668	1 069	685	384	62	15,6	10,0	5,6	58,0
1965	68 703	1 080	616	464	57	15,7	9,0	6,7	52,8
1966	68 738	1 054	537	517	42	15,3	7,8	7,5	39,8
1967	68 774	995	643	352	31	14,5	9,3	5,2	31,2
1968	68 808	1 000	644	356	40	14,5	9,4	5,1	40,0
1969	68 844	991	648	343	38	14,4	9,4	5,0	38,3
1970	68 880	915	701	214	35	13,3	10,2	3,1	38,3
1971	68 915	982	641	341	24	14,2	9,3	4,9	24,4
1972	69 010	954	720	234	26	13,8	10,4	3,4	27,3
1973	69 105	949	639	310	16	13,7	9,2	4,5	16,9
1974	69 200	972	700	272	25	14,0	10,1	3,9	25,7
1975	69 295	991	757	234	16	14,3	10,9	3,4	16,1
1976	69 390	1 048	691	357	17	15,1	10,0	5,1	16,2
1977	69 484	918	696	222	5	13,2	10,0	3,2	5,4
1978	69 580	1 112	773	339	18	16,0	11,1	4,9	16,2
1979	69 674	1 026	759	267	19	14,7	10,9	3,8	18,5
1980	69 769	1 014	809	205	19	14,5	11,6	2,9	18,7
1981	69 864	989	794	195	13	14,2	11,4	2,8	13,1
1982	69 851	965	846	119	18	13,8	12,1	1,7	18,7
1983	69 840	932	836	96	27	13,3	12,0	1,3	29,0
1984	69 828	1 001	867	134	17	14,3	12,4	1,9	17,0
1985	69 816	994	872	122	28	14,2	12,5	1,7	28,2
1986	69 804	886	883	3	9	12,7	12,6	0,1	10,2
1987	69 791	928	875	53	10	13,3	12,5	0,8	10,8
1988	69 779	919	818	101	16	13,2	11,7	1,5	17,4
1989	69 767	826	934	-108	11	11,8	13,4	-1,6	13,3
1990	69 755	794	897	-103	13	11,4	12,9	-1,5	16,4
1991	69 743	807	952	-145	9	11,6	13,7	-2,1	11,2
1992	69 608	815	955	-140	15	11,7	13,7	-2,0	18,4
1993	69 473	777	911	-134	12	11,2	13,1	-1,9	15,4
1994	69 338	774	964	-190	14	11,2	13,9	-2,7	18,1
1995	69 203	770	918	-148	6	11,1	13,3	-2,2	7,8
1996	69 068	721	921	-200	14	10,4	13,3	-2,9	19,4
1997	68 933	630	971	-341	12	9,1	14,1	-5,0	19,0
1998	68 798	621	972	-351	10	9,0	14,1	-5,1	16,1
1999	68 663	598	1 026	-428	5	8,7	14,9	-6,2	8,4
2000	68 528	614	1 041	-427	11	9,0	15,2	-6,2	17,9
2001	68 393	653	1 025	-372	8	9,5	15,0	-5,5	12,3
2002	66 781	656	1 001	-345	12	9,8	15,0	-5,2	18,3
2003	66 168	631	1 020	-389	5	9,5	15,4	-5,9	7,9
2004	65 532	643	1 019	-376	6	9,8	15,5	-5,7	9,3
2005	64 842	584	1 039	-455	6	9,0	16,0	-7,0	10,3
2006	64 119	582	975	-393	6	9,1	15,2	-6,1	10,3
2007	63 324	542	988	-446	-	8,6	15,6	-7,0	-
2008	62 530	521	935	-414	1	8,3	15,0	-6,7	1,9
2009	61 790	550	976	-426	2	8,9	15,8	-6,9	3,6
2010	61 007	510	1 011	-501	4	8,4	16,6	-8,2	7,8

Нови Кнежевац / Novi Kneževac

Година Year	Број становника Number of population	Живо-рођени Livebirths	Умрли Deaths	Природни прираштај Natural increase	Умрла одојчад Infants deaths	На 1000 становника per 1000 population			Умрла одојчад на 1000 живо-рођених Infant deaths per 1000 livebirths
						живорођени Livebirths	умрли Deaths	природни прираштај Natural increase	
1961	17 831	288	196	92	16	16,2	11,0	5,2	55,6
1962	17 699	266	215	51	17	15,0	12,1	2,9	63,9
1963	17 567	215	194	21	15	12,2	11,0	1,2	69,8
1964	17 434	230	184	46	8	13,2	10,6	2,6	34,8
1965	17 302	222	185	37	9	12,8	10,7	2,1	40,5
1966	17 170	225	179	46	18	13,1	10,4	2,7	80,0
1967	17 038	200	201	-1	9	11,7	11,8	-0,1	45,0
1968	16 906	207	196	11	10	12,2	11,6	0,6	48,3
1969	16 773	195	215	-20	8	11,6	12,8	-1,2	41,0
1970	16 641	141	195	-54	7	8,5	11,7	-3,2	49,6
1971	16 509	183	206	-23	8	11,1	12,5	-1,4	43,7
1972	16 361	153	205	-52	8	9,4	12,5	-3,1	52,3
1973	16 212	183	217	-34	6	11,3	13,4	-2,1	32,8
1974	16 063	144	204	-60	6	9,0	12,7	-3,7	41,7
1975	15 915	146	217	-71	2	9,2	13,6	-4,4	13,7
1976	15 768	203	192	11	2	12,9	12,2	0,7	9,9
1977	15 619	169	243	-74	3	10,8	15,6	-4,8	17,8
1978	15 471	203	225	-22	5	13,1	14,5	-1,4	24,6
1979	15 323	202	233	-31	5	13,2	15,2	-2,0	24,8
1980	15 174	194	197	-3	4	12,8	13,0	-0,2	20,6
1981	15 026	221	266	-45	4	14,7	17,7	-3,0	18,1
1982	14 905	188	234	-46	4	12,6	15,7	-3,1	21,3
1983	14 783	178	257	-79	4	12,0	17,4	-5,4	22,5
1984	14 663	191	247	-56	2	13,0	16,8	-3,8	10,5
1985	14 542	178	245	-67	3	12,2	16,8	-4,6	16,9
1986	14 421	172	247	-75	2	11,9	17,1	-5,2	11,6
1987	14 300	176	225	-49	2	12,3	15,7	-3,4	11,4
1988	14 179	147	225	-78	1	10,4	15,9	-5,5	6,8
1989	14 058	154	223	-69	4	11,0	15,9	-4,9	26,0
1990	13 937	137	224	-87	3	9,8	16,1	-6,3	21,9
1991	13 816	144	264	-120	-	10,4	19,1	-8,7	-
1992	13 773	126	239	-113	2	9,1	17,4	-8,3	15,9
1993	13 731	171	240	-69	3	12,5	17,5	-5,0	17,5
1994	13 688	142	225	-83	2	10,4	16,4	-6,0	14,1
1995	13 646	129	243	-114	5	9,5	17,8	-8,3	38,8
1996	13 602	145	259	-114	8	10,7	19,0	-8,3	55,2
1997	13 559	120	281	-161	-	8,9	20,7	-11,8	-
1998	13 516	139	263	-124	1	10,3	19,5	-9,2	7,2
1999	13 473	117	246	-129	1	8,7	18,3	-9,6	8,5
2000	13 430	110	257	-147	1	8,2	19,1	-10,9	9,1
2001	13 388	123	205	-82	1	9,2	15,3	-6,1	8,1
2002	12 953	127	256	-129	2	9,8	19,8	-10,0	15,7
2003	12 762	131	254	-123	2	10,3	19,9	-9,6	15,3
2004	12 550	126	242	-116	-	10,0	19,3	-9,3	-
2005	12 346	116	252	-136	1	9,4	20,4	-11,0	8,6
2006	12 170	110	198	-88	-	9,0	16,3	-7,3	-
2007	11 985	106	227	-121	-	8,8	18,9	-10,1	-
2008	11 757	106	196	-90	-	9,0	16,7	-7,7	-
2009	11 549	109	215	-106	2	9,4	18,6	-9,2	18,3
2010	11 361	96	202	-106	-	8,4	17,8	-9,3	-

Сента / Senta

Година Year	Број становника Number of population	Живо-рођени Livebirths	Умрли Deaths	Природни прираштај Natural increase	Умрла одојчад Infants deaths	На 1000 становника per 1000 population			Умрла одојчад на 1000 живо-рођених Infant deaths per 1000 livebirths
						живорођени Livebirths	умрли Deaths	природни прираштај Natural increase	
1961	31 081	519	327	192	26	16,7	10,5	6,2	50,1
1962	31 115	518	335	183	31	16,6	10,8	5,8	59,8
1963	31 148	431	364	67	19	13,8	11,7	2,1	44,1
1964	31 182	445	348	97	20	14,3	11,2	3,1	44,9
1965	31 215	495	328	167	23	15,9	10,5	5,4	46,5
1966	31 249	441	340	101	16	14,1	10,9	3,2	36,3
1967	31 282	414	392	22	19	13,2	12,5	0,7	45,9
1968	31 316	413	359	54	18	13,2	11,5	1,7	43,6
1969	31 349	405	396	9	15	12,9	12,6	0,3	37,0
1970	31 383	398	402	-4	6	12,7	12,8	-0,1	15,1
1971	31 416	404	433	-29	9	12,9	13,8	-0,9	22,3
1972	31 326	416	390	26	16	13,3	12,4	0,9	38,5
1973	31 237	436	402	34	11	14,0	12,9	1,1	25,2
1974	31 147	387	422	-35	12	12,4	13,5	-1,1	31,0
1975	31 057	397	386	11	6	12,8	12,4	0,4	15,1
1976	30 968	440	424	16	6	14,2	13,7	0,5	13,6
1977	30 878	416	423	-7	7	13,5	13,7	-0,2	16,8
1978	30 788	422	450	-28	9	13,7	14,6	-0,9	21,3
1979	30 698	414	437	-23	8	13,5	14,2	-0,7	19,3
1980	30 609	413	476	-63	1	13,5	15,6	-2,1	2,4
1981	30 519	406	422	-16	4	13,3	13,8	-0,5	9,9
1982	30 345	356	440	-84	3	11,7	14,5	-2,8	8,4
1983	30 171	351	456	-105	5	11,6	15,1	-3,5	14,2
1984	29 997	380	430	-50	3	12,7	14,3	-1,6	7,9
1985	29 823	358	417	-59	4	12,0	14,0	-2,0	11,2
1986	29 648	372	432	-60	5	12,5	14,6	-2,1	13,4
1987	29 475	387	465	-78	4	13,1	15,8	-2,7	10,3
1988	29 301	386	459	-73	4	13,2	15,7	-2,5	10,4
1989	29 128	343	435	-92	3	11,8	14,9	-3,1	8,7
1990	28 954	323	454	-131	2	11,2	15,7	-4,5	6,2
1991	28 779	271	455	-184	3	9,4	15,8	-6,4	11,1
1992	28 566	332	449	-117	2	11,6	15,7	-4,1	6,0
1993	28 354	304	469	-165	2	10,7	16,5	-5,8	6,6
1994	28 141	293	410	-117	5	10,4	14,6	-4,2	17,1
1995	27 928	338	449	-111	3	12,1	16,1	-4,0	8,9
1996	27 716	313	485	-172	2	11,3	17,5	-6,2	6,4
1997	27 503	323	427	-104	5	11,7	15,5	-3,8	15,5
1998	27 291	268	483	-215	2	9,8	17,7	-7,9	7,5
1999	27 078	242	425	-183	-	8,9	15,7	-6,8	-
2000	26 865	273	482	-209	-	10,2	17,9	-7,7	-
2001	26 653	235	429	-194	2	8,8	16,1	-7,3	8,5
2002	25 531	248	468	-220	1	9,7	18,3	-8,6	4,0
2003	25 341	255	428	-173	2	10,1	16,9	-6,8	7,8
2004	25 155	228	442	-214	1	9,1	17,6	-8,5	4,4
2005	24 930	234	480	-246	2	9,4	19,3	-9,9	8,5
2006	24 673	231	433	-202	3	9,4	17,5	-8,1	13,0
2007	24 457	217	430	-213	1	8,9	17,6	-8,7	4,6
2008	24 288	208	377	-169	-	8,6	15,5	-6,9	-
2009	24 156	206	398	-192	2	8,5	16,5	-8,0	9,7
2010	24 060	225	364	-139	2	9,4	15,1	-5,8	8,9

Чока / Чока

Година Year	Број становника Number of population	Живо-рођени Livebirths	Умрли Deaths	Природни прираштај Natural increase	Умрла одојчад Infants deaths	На 1000 становника per 1000 population			Умрла одојчад на 1000 живо-рођених Infant deaths per 1000 livebirths
						живорођени Livebirths	умрли Deaths	природни прираштај Natural increase	
1961	19 482	324	192	132	19	16,6	9,9	6,7	58,6
1962	19 370	270	178	92	12	13,9	9,2	4,7	44,4
1963	19 258	288	186	102	12	15,0	9,7	5,3	41,7
1964	19 147	280	226	54	19	14,6	11,8	2,8	67,9
1965	19 035	306	183	123	21	16,1	9,6	6,5	68,6
1966	18 923	244	181	63	14	12,9	9,6	3,3	57,4
1967	18 811	228	190	38	11	12,1	10,1	2,0	48,2
1968	18 699	232	181	51	9	12,4	9,7	2,7	38,8
1969	18 588	205	208	-3	4	11,0	11,2	-0,2	19,5
1970	18 476	184	217	-33	9	10,0	11,7	-1,7	48,9
1971	18 364	210	205	5	3	11,4	11,2	0,2	14,3
1972	18 193	200	235	-35	11	11,0	12,9	-1,9	55,0
1973	18 022	213	213	-	5	11,8	11,8	-	23,5
1974	17 851	215	220	-5	5	12,0	12,3	-0,3	23,3
1975	17 680	203	243	-40	7	11,5	13,7	-2,2	34,5
1976	17 508	209	227	-18	6	11,9	13,0	-1,1	28,7
1977	17 337	179	224	-45	7	10,3	12,9	-2,6	39,1
1978	17 166	205	231	-26	4	11,9	13,5	-1,6	19,5
1979	16 995	193	237	-44	3	11,4	13,9	-2,5	15,5
1980	16 824	173	239	-66	2	10,3	14,2	-3,9	11,6
1981	16 653	178	264	-86	1	10,7	15,9	-5,2	5,6
1982	16 515	147	267	-120	3	8,9	16,2	-7,3	20,4
1983	16 377	170	271	-101	3	10,4	16,5	-6,1	17,6
1984	16 238	191	269	-78	5	11,8	16,6	-4,8	26,2
1985	16 100	165	211	-46	4	10,2	13,1	-2,9	24,2
1986	15 962	168	232	-64	-	10,5	14,5	-4,0	-
1987	15 824	190	246	-56	3	12,0	15,5	-3,5	15,8
1988	15 686	157	237	-80	1	10,0	15,1	-5,1	6,4
1989	15 547	177	230	-53	1	11,4	14,8	-3,4	5,6
1990	15 409	139	237	-98	2	9,0	15,4	-6,4	14,4
1991	15 271	177	262	-85	2	11,6	17,2	-5,6	11,3
1992	15 161	144	281	-137	2	9,5	18,5	-9,0	13,9
1993	15 050	156	262	-106	2	10,4	17,4	-7,0	12,8
1994	14 940	144	269	-125	1	9,6	18,0	-8,4	6,9
1995	14 830	150	249	-99	4	10,1	16,8	-6,7	26,7
1996	14 720	141	315	-174	1	9,6	21,4	-11,8	7,1
1997	14 609	123	262	-139	1	8,4	17,9	-9,5	8,1
1998	14 499	135	284	-149	-	9,3	19,6	-10,3	-
1999	14 389	126	280	-154	1	8,8	19,5	-10,7	7,9
2000	14 279	112	238	-126	-	7,8	16,7	-8,9	-
2001	14 168	132	242	-110	-	9,3	17,1	-7,8	-
2002	13 780	106	237	-131	-	7,7	17,2	-9,5	-
2003	13 575	126	264	-138	1	9,3	19,4	-10,1	7,9
2004	13 351	114	267	-153	1	8,5	20,0	-11,5	8,8
2005	13 133	108	247	-139	-	8,2	18,8	-10,6	-
2006	12 896	94	269	-175	1	7,3	20,9	-13,6	10,6
2007	12 634	73	248	-175	-	5,8	19,6	-13,8	-
2008	12 393	100	239	-139	1	8,1	19,3	-11,2	10,0
2009	12 175	73	222	-149	-	6,0	18,2	-12,2	-
2010	11 964	75	215	-140	3	6,3	18,0	-11,7	40,0

Севернобачка област / North Bačka

Година Year	Број становника Number of population	Живо-рођени Livebirths	Умрли Deaths	Природни прираштај Natural increase	Умрла одојчад Infants deaths	На 1000 становника per 1000 population			Умрла одојчад на 1000 живо-рођених Infant deaths per 1000 livebirths
						живорођени Livebirths	умрли Deaths	природни прираштај Natural increase	
1961	198 392	3 026	2 045	981	185	15,3	10,3	5,0	61,1
1962	199 146	2 866	2 260	606	170	14,4	11,3	3,1	59,3
1963	199 899	2 885	2 101	784	171	14,4	10,5	3,9	59,3
1964	200 653	2 703	2 158	545	134	13,5	10,8	2,7	49,6
1965	201 407	2 803	2 349	454	138	13,9	11,7	2,2	49,2
1966	202 161	2 706	2 166	540	122	13,4	10,7	2,7	45,1
1967	202 914	2 657	2 554	103	93	13,1	12,6	0,5	35,0
1968	203 668	2 586	2 341	245	94	12,7	11,5	1,2	36,3
1969	204 422	2 446	2 501	-55	94	12,0	12,2	-0,2	38,4
1970	205 175	2 335	2 603	-268	74	11,4	12,7	-1,3	31,7
1971	205 929	2 475	2 579	-104	92	12,0	12,5	-0,5	37,2
1972	206 484	2 612	2 633	-21	78	12,6	12,8	-0,2	29,9
1973	207 038	2 709	2 539	170	54	13,1	12,3	0,8	19,9
1974	207 593	2 686	2 631	55	60	12,9	12,7	0,2	22,3
1975	208 147	2 867	2 628	239	50	13,8	12,6	1,2	17,4
1976	208 702	3 063	2 535	528	56	14,7	12,1	2,6	18,3
1977	209 257	3 008	2 556	452	59	14,4	12,2	2,2	19,6
1978	209 811	2 940	2 616	324	53	14,0	12,5	1,5	18,0
1979	210 366	2 944	2 766	178	41	14,0	13,1	0,9	13,9
1980	210 920	2 962	2 747	215	58	14,0	13,0	1,0	19,6
1981	211 475	2 786	2 827	-41	43	13,2	13,4	-0,2	15,4
1982	210 868	2 750	2 916	-166	38	13,0	13,8	-0,8	13,8
1983	210 260	2 749	3 078	-329	44	13,1	14,6	-1,5	16,0
1984	209 653	2 813	2 988	-175	42	13,4	14,3	-0,9	14,9
1985	209 045	2 615	2 678	-63	43	12,5	12,8	-0,3	16,4
1986	208 438	2 645	3 018	-373	42	12,7	14,5	-1,8	15,9
1987	207 831	2 505	3 112	-607	39	12,1	15,0	-2,9	15,6
1988	207 223	2 497	2 936	-439	27	12,0	14,2	-2,2	10,8
1989	206 616	2 267	3 016	-749	40	11,0	14,6	-3,6	17,6
1990	206 008	2 208	3 130	-922	28	10,7	15,2	-4,5	12,7
1991	205 401	2 261	3 106	-845	27	11,0	15,1	-4,1	11,9
1992	205 390	2 044	3 157	-1 113	30	10,0	15,4	-5,4	14,7
1993	205 379	2 053	3 143	-1 090	37	10,0	15,3	-5,3	18,0
1994	205 368	2 132	3 163	-1 031	26	10,4	15,4	-5,0	12,2
1995	205 357	2 113	3 056	-943	26	10,3	14,9	-4,6	12,3
1996	205 346	2 100	3 220	-1 120	34	10,2	15,7	-5,5	16,2
1997	205 334	1 993	3 062	-1 069	23	9,7	14,9	-5,2	11,5
1998	205 323	1 898	3 287	-1 389	23	9,2	16,0	-6,8	12,1
1999	205 312	1 753	3 214	-1 461	17	8,5	15,7	-7,2	9,7
2000	205 301	1 786	3 318	-1 532	20	8,7	16,2	-7,5	11,2
2001	205 290	1 913	3 147	-1 234	27	9,3	15,3	-6,0	14,1
2002	199 999	1 904	3 230	-1 326	25	9,5	16,2	-6,7	13,1
2003	198 926	1 879	3 139	-1 260	10	9,4	15,8	-6,4	5,3
2004	197 919	1 961	3 150	-1 189	14	9,9	15,9	-6,0	7,1
2005	196 843	1 801	3 128	-1 327	19	9,1	15,9	-6,8	10,5
2006	195 731	1 840	3 106	-1 266	20	9,4	15,9	-6,5	10,9
2007	194 573	1 756	3 064	-1 308	5	9,0	15,7	-6,7	2,8
2008	193 329	1 668	2 962	-1 294	7	8,6	15,3	-6,7	4,2
2009	192 118	1 641	3 032	-1 391	8	8,5	15,8	-7,3	4,9
2010	190 919	1 666	2 952	-1 286	7	8,7	15,5	-6,7	4,2

Бачка Топола / Ваќки Топола

Година <i>Year</i>	Број становника <i>Number of population</i>	Живо-рођени <i>Livebirths</i>	Умрли <i>Deaths</i>	Природни прираштај <i>Natural increase</i>	Умрла одојчад <i>Infants deaths</i>	На 1000 становника <i>per 1000 population</i>			Умрла одојчад на 1000 живорођених <i>Infant deaths per 1000 livebirths</i>
						живорођени <i>Livebirths</i>	умрли <i>Deaths</i>	природни прираштај <i>Natural increase</i>	
1961	44 466	669	437	232	33	15,0	9,8	5,2	49,3
1962	44 370	617	503	114	33	13,9	11,3	2,6	53,5
1963	44 274	587	438	149	32	13,3	9,9	3,4	54,5
1964	44 179	534	488	46	23	12,1	11,0	1,1	43,1
1965	44 083	559	524	35	30	12,7	11,9	0,8	53,7
1966	43 987	548	467	81	22	12,5	10,6	1,9	40,1
1967	43 891	581	595	-14	16	13,2	13,6	-0,4	27,5
1968	43 795	528	513	15	25	12,1	11,7	0,4	47,3
1969	43 700	517	518	-1	18	11,8	11,9	-0,1	34,8
1970	43 604	459	556	-97	12	10,5	12,8	-2,3	26,1
1971	43 508	493	541	-48	14	11,3	12,4	-1,1	28,4
1972	43 346	544	578	-34	16	12,6	13,3	-0,7	29,4
1973	43 184	491	545	-54	8	11,4	12,6	-1,2	16,3
1974	43 022	500	579	-79	14	11,6	13,5	-1,9	28,0
1975	42 860	520	557	-37	10	12,1	13,0	-0,9	19,2
1976	42 699	562	560	2	14	13,2	13,1	0,1	24,9
1977	42 537	500	585	-85	14	11,8	13,8	-2,0	28,0
1978	42 374	509	591	-82	9	12,0	13,9	-1,9	17,7
1979	42 213	554	594	-40	9	13,1	14,1	-1,0	16,2
1980	42 050	524	582	-58	15	12,5	13,8	-1,3	28,6
1981	41 889	518	610	-92	4	12,4	14,6	-2,2	7,7
1982	41 747	495	649	-154	7	11,9	15,5	-3,6	14,1
1983	41 606	543	637	-94	9	13,1	15,3	-2,2	16,6
1984	41 464	538	667	-129	6	13,0	16,1	-3,1	11,2
1985	41 323	524	592	-68	12	12,7	14,3	-1,6	22,9
1986	41 181	484	607	-123	8	11,8	14,7	-2,9	16,5
1987	41 040	515	599	-84	6	12,5	14,6	-2,1	11,7
1988	40 898	477	595	-118	2	11,7	14,5	-2,8	4,2
1989	40 757	470	606	-136	11	11,5	14,9	-3,4	23,4
1990	40 615	439	589	-150	3	10,8	14,5	-3,7	6,8
1991	40 473	445	588	-143	1	11,0	14,5	-3,5	2,2
1992	40 343	387	621	-234	4	9,6	15,4	-5,8	10,3
1993	40 213	372	618	-246	4	9,3	15,4	-6,1	10,8
1994	40 083	402	648	-246	2	10,0	16,2	-6,2	5,0
1995	39 953	391	636	-245	3	9,8	15,9	-6,1	7,7
1996	39 823	420	678	-258	4	10,5	17,0	-6,5	9,5
1997	39 694	399	651	-252	1	10,1	16,4	-6,3	2,5
1998	39 564	366	738	-372	5	9,3	18,7	-9,4	13,7
1999	39 434	302	646	-344	1	7,7	16,4	-8,7	3,3
2000	39 304	304	646	-342	4	7,7	16,4	-8,7	13,2
2001	39 174	387	645	-258	5	9,9	16,5	-6,6	12,9
2002	38 162	323	619	-296	3	8,5	16,2	-7,7	9,3
2003	37 824	332	672	-340	-	8,8	17,8	-9,0	-
2004	37 427	320	647	-327	3	8,5	17,3	-8,8	9,4
2005	37 005	289	659	-370	2	7,8	17,8	-10,0	6,9
2006	36 550	302	659	-357	4	8,3	18,0	-9,7	13,2
2007	36 051	292	618	-326	-	8,1	17,1	-9,0	-
2008	35 575	237	573	-336	1	6,7	16,1	-9,4	4,2
2009	35 099	267	624	-357	3	7,6	17,8	-10,2	11,2
2010	34 611	265	612	-347	1	7,7	17,7	-10,0	3,8

Мали Иђош / Mali Iđoš

Година Year	Број становника Number of population	Живо-рођени Livebirths	Умрли Deaths	Природни прираштај Natural increase	Умрла одојчад Infants deaths	На 1000 становника per 1000 population			Умрла одојчад на 1000 живо-рођених Infant deaths per 1000 livebirths
						живорођени Livebirths	умрли Deaths	природни прираштај Natural increase	
1961	17 144	291	179	112	11	17,0	10,4	6,6	37,8
1962	16 995	234	195	39	10	13,8	11,5	2,3	42,7
1963	16 845	225	137	88	6	13,4	8,1	5,3	26,7
1964	16 696	166	189	-23	12	9,9	11,3	-1,4	72,3
1965	16 547	198	171	27	6	12,0	10,3	1,7	30,3
1966	16 398	205	147	58	8	12,5	9,0	3,5	39,0
1967	16 248	209	166	43	5	12,9	10,2	2,7	23,9
1968	16 099	206	200	6	14	12,8	12,4	0,4	68,0
1969	15 950	175	185	-10	8	11,0	11,6	-0,6	45,7
1970	15 800	171	214	-43	5	10,8	13,5	-2,7	29,2
1971	15 651	174	185	-11	7	11,1	11,8	-0,7	40,2
1972	15 584	194	207	-13	4	12,4	13,3	-0,9	20,6
1973	15 516	199	185	14	4	12,8	11,9	0,9	20,1
1974	15 449	191	185	6	1	12,4	12,0	0,4	5,2
1975	15 381	214	219	-5	4	13,9	14,2	-0,3	18,7
1976	15 313	192	175	17	4	12,5	11,4	1,1	20,8
1977	15 245	194	189	5	3	12,7	12,4	0,3	15,5
1978	15 178	214	213	1	9	14,1	14,0	0,1	42,1
1979	15 110	188	205	-17	2	12,4	13,6	-1,2	10,6
1980	15 043	206	185	21	6	13,7	12,3	1,4	29,1
1981	14 975	215	232	-17	4	14,4	15,5	-1,1	18,6
1982	14 917	207	217	-10	2	13,9	14,5	-0,6	9,7
1983	14 859	190	229	-39	3	12,8	15,4	-2,6	15,8
1984	14 801	210	222	-12	3	14,2	15,0	-0,8	14,3
1985	14 742	188	186	2	3	12,8	12,6	0,2	16,0
1986	14 685	211	210	1	3	14,4	14,3	0,1	14,2
1987	14 626	189	215	-26	1	12,9	14,7	-1,8	5,3
1988	14 568	206	206	-	4	14,1	14,1	-	19,4
1989	14 510	172	220	-48	3	11,9	15,2	-3,3	17,4
1990	14 452	186	233	-47	1	12,9	16,1	-3,2	5,4
1991	14 394	170	230	-60	1	11,8	16,0	-4,2	5,9
1992	14 354	172	251	-79	-	12,0	17,5	-5,5	-
1993	14 315	155	259	-104	6	10,8	18,1	-7,3	38,7
1994	14 275	135	206	-71	2	9,5	14,4	-4,9	14,8
1995	14 236	164	222	-58	4	11,5	15,6	-4,1	24,4
1996	14 196	143	233	-90	4	10,1	16,4	-6,3	28,0
1997	14 156	167	206	-39	1	11,8	14,6	-2,8	6,0
1998	14 116	145	222	-77	-	10,3	15,7	-5,4	-
1999	14 076	123	223	-100	2	8,7	15,8	-7,1	16,3
2000	14 036	137	236	-99	2	9,8	16,8	-7,0	14,6
2001	13 997	129	199	-70	-	9,2	14,2	-5,0	-
2002	13 491	136	205	-69	4	10,1	15,2	-5,1	29,4
2003	13 402	133	205	-72	-	9,9	15,3	-5,4	-
2004	13 238	103	227	-124	-	7,8	17,1	-9,3	-
2005	13 073	136	223	-87	-	10,4	17,1	-6,7	-
2006	12 943	116	206	-90	1	9,0	15,9	-6,9	8,6
2007	12 770	106	218	-112	-	8,3	17,1	-8,8	-
2008	12 585	106	188	-82	-	8,4	14,9	-6,5	-
2009	12 479	117	182	-65	-	9,4	14,6	-5,2	-
2010	12 389	111	212	-101	-	9,0	17,1	-8,2	-

Суботица – град / *Subotica*

Година <i>Year</i>	Број становника <i>Number of population</i>	Живо-рођени <i>Livebirths</i>	Умрли <i>Deaths</i>	Природни прираштај <i>Natural increase</i>	Умрла одојчад <i>Infants deaths</i>	На 1000 становника <i>per 1000 population</i>			Умрла одојчад на 1000 живо-рођених <i>Infant deaths per 1000 livebirths</i>
						живорођени <i>Livebirths</i>	умрли <i>Deaths</i>	природни прираштај <i>Natural increase</i>	
1961	136 782	2 066	1 429	637	141	15,1	10,4	4,7	68,2
1962	137 781	2 015	1 562	453	127	14,6	11,3	3,3	63,0
1963	138 780	2 073	1 526	547	133	14,9	11,0	3,9	64,2
1964	139 778	2 003	1 481	522	99	14,3	10,6	3,7	49,4
1965	140 777	2 046	1 654	392	102	14,5	11,7	2,8	49,9
1966	141 776	1 953	1 552	401	92	13,8	10,9	2,9	47,1
1967	142 775	1 867	1 793	74	72	13,1	12,6	0,5	38,6
1968	143 774	1 852	1 628	224	55	12,9	11,3	1,6	29,7
1969	144 772	1 754	1 798	-44	68	12,1	12,4	-0,3	38,8
1970	145 771	1 705	1 833	-128	57	11,7	12,6	-0,9	33,4
1971	146 770	1 808	1 853	-45	71	12,3	12,6	-0,3	39,3
1972	147 554	1 874	1 848	26	58	12,7	12,5	0,2	30,9
1973	148 338	2 019	1 809	210	42	13,6	12,2	1,4	20,8
1974	149 122	1 995	1 867	128	45	13,4	12,5	0,9	22,6
1975	149 906	2 133	1 852	281	36	14,2	12,4	1,8	16,9
1976	150 690	2 309	1 800	509	38	15,3	11,9	3,4	16,5
1977	151 475	2 314	1 782	532	42	15,3	11,8	3,5	18,2
1978	152 259	2 217	1 812	405	35	14,6	11,9	2,7	15,8
1979	153 043	2 202	1 967	235	30	14,4	12,9	1,5	13,6
1980	153 827	2 232	1 980	252	37	14,5	12,9	1,6	16,6
1981	154 611	2 053	1 985	68	35	13,3	12,8	0,5	17,0
1982	154 204	2 048	2 050	-2	29	13,3	13,3	0,0	14,2
1983	153 795	2 016	2 212	-196	32	13,1	14,4	-1,3	15,9
1984	153 388	2 065	2 099	-34	33	13,5	13,7	-0,2	16,0
1985	152 980	1 903	1 900	3	28	12,4	12,4	0,0	14,7
1986	152 572	1 950	2 201	-251	31	12,8	14,4	-1,6	15,9
1987	152 165	1 801	2 298	-497	32	11,8	15,1	-3,3	17,8
1988	151 757	1 814	2 135	-321	21	12,0	14,1	-2,1	11,6
1989	151 349	1 625	2 190	-565	26	10,7	14,5	-3,8	16,0
1990	150 941	1 583	2 308	-725	24	10,5	15,3	-4,8	15,2
1991	150 534	1 646	2 288	-642	25	10,9	15,2	-4,3	15,2
1992	150 693	1 485	2 285	-800	26	9,9	15,2	-5,3	17,5
1993	150 851	1 526	2 266	-740	27	10,1	15,0	-4,9	17,7
1994	151 010	1 595	2 309	-714	22	10,6	15,3	-4,7	13,8
1995	151 168	1 558	2 198	-640	19	10,3	14,5	-4,2	12,2
1996	151 327	1 537	2 309	-772	26	10,2	15,3	-5,1	16,9
1997	151 484	1 427	2 205	-778	21	9,4	14,6	-5,2	14,7
1998	151 643	1 387	2 327	-940	18	9,1	15,3	-6,2	13,0
1999	151 802	1 328	2 345	-1 017	14	8,7	15,4	-6,7	10,5
2000	151 961	1 345	2 436	-1 091	14	8,9	16,0	-7,1	10,4
2001	152 119	1 397	2 303	-906	22	9,2	15,1	-5,9	15,7
2002	148 346	1 445	2 406	-961	18	9,7	16,2	-6,5	12,5
2003	147 700	1 414	2 262	-848	10	9,6	15,3	-5,7	7,1
2004	147 254	1 538	2 276	-738	11	10,4	15,5	-5,1	7,2
2005	146 765	1 376	2 246	-870	17	9,4	15,3	-5,9	12,4
2006	146 238	1 422	2 241	-819	15	9,7	15,3	-5,6	10,5
2007	145 752	1 358	2 228	-870	5	9,3	15,3	-6,0	3,7
2008	145 169	1 325	2 201	-876	6	9,1	15,2	-6,1	4,5
2009	144 540	1 257	2 226	-969	5	8,7	15,4	-6,7	4,0
2010	143 919	1 290	2 128	-838	6	9,0	14,8	-5,8	4,7

Средњобанатска област / Central Banat

Година Year	Број становника Number of population	Живо-рођени Livebirths	Умрли Deaths	Природни прираштај Natural increase	Умрла одојчад Infants deaths	На 1000 становника per 1000 population			Умрла одојчад на 1000 живо-рођених Infant deaths per 1000 livebirths
						живорођени Livebirths	умрли Deaths	природни прираштај Natural increase	
1961	229 812	3 780	2 013	1 767	241	16,4	8,8	7,6	63,8
1962	229 979	3 436	2 319	1 117	199	14,9	10,1	4,8	57,9
1963	230 147	3 512	2 176	1 336	177	15,3	9,5	5,8	50,4
1964	230 314	3 388	2 409	979	155	14,7	10,5	4,2	45,7
1965	230 482	3 565	2 165	1 400	158	15,5	9,4	6,1	44,3
1966	230 649	3 555	2 056	1 499	157	15,4	8,9	6,5	44,2
1967	230 816	3 188	2 226	962	115	13,8	9,6	4,2	36,1
1968	230 984	3 201	2 211	990	113	13,9	9,6	4,3	35,3
1969	231 151	3 062	2 500	562	128	13,2	10,8	2,4	41,8
1970	231 319	2 880	2 358	522	86	12,5	10,2	2,3	29,9
1971	231 486	2 833	2 428	405	89	12,2	10,5	1,7	31,4
1972	231 434	2 828	2 531	297	73	12,2	10,9	1,3	25,8
1973	231 381	2 833	2 484	349	75	12,2	10,7	1,5	26,5
1974	231 329	2 954	2 524	430	78	12,8	10,9	1,9	26,4
1975	231 276	3 075	2 601	474	56	13,3	11,2	2,1	18,2
1976	231 224	3 133	2 531	602	71	13,5	10,9	2,6	22,7
1977	231 172	3 032	2 507	525	51	13,1	10,8	2,3	16,8
1978	231 119	3 346	2 659	687	61	14,5	11,5	3,0	18,2
1979	231 067	2 925	2 534	391	39	12,7	11,0	1,7	13,3
1980	231 014	2 952	2 823	129	60	12,8	12,2	0,6	20,3
1981	230 962	2 890	2 874	16	60	12,5	12,4	0,1	20,8
1982	230 001	2 975	2 932	43	64	12,9	12,7	0,2	21,5
1983	229 040	2 702	3 051	-349	49	11,8	13,3	-1,5	18,1
1984	228 079	2 842	3 031	-189	45	12,5	13,3	-0,8	15,8
1985	227 118	2 675	2 986	-311	50	11,8	13,1	-1,3	18,7
1986	226 158	2 665	3 015	-350	50	11,8	13,3	-1,5	18,8
1987	225 197	2 684	3 125	-441	43	11,9	13,9	-2,0	16,0
1988	224 236	2 685	3 089	-404	50	12,0	13,8	-1,8	18,6
1989	223 275	2 430	3 187	-757	29	10,9	14,3	-3,4	11,9
1990	222 314	2 497	3 160	-663	32	11,2	14,2	-3,0	12,8
1991	221 353	2 448	3 449	-1 001	26	11,1	15,6	-4,5	10,6
1992	220 718	2 394	3 488	-1 094	38	10,8	15,8	-5,0	15,9
1993	220 083	2 355	3 541	-1 186	30	10,7	16,1	-5,4	12,7
1994	219 447	2 279	3 329	-1 050	42	10,4	15,2	-4,8	18,4
1995	218 812	2 316	3 217	-901	22	10,6	14,7	-4,1	9,5
1996	218 177	2 241	3 539	-1 298	20	10,3	16,2	-5,9	8,9
1997	217 542	2 158	3 496	-1 338	27	9,9	16,1	-6,2	12,5
1998	216 907	1 985	3 477	-1 492	27	9,2	16,0	-6,8	13,6
1999	216 271	1 763	3 516	-1 753	22	8,2	16,3	-8,1	12,5
2000	215 636	1 821	3 621	-1 800	16	8,4	16,8	-8,4	8,8
2001	215 001	1 956	3 363	-1 407	12	9,1	15,6	-6,5	6,1
2002	208 103	1 856	3 459	-1 603	6	8,9	16,6	-7,7	3,2
2003	206 278	1 969	3 263	-1 294	8	9,5	15,8	-6,3	4,1
2004	204 382	1 997	3 373	-1 376	9	9,8	16,5	-6,7	4,5
2005	202 286	1 767	3 438	-1 671	15	8,7	17,0	-8,3	8,5
2006	199 999	1 731	3 266	-1 535	7	8,7	16,3	-7,6	4,0
2007	197 585	1 736	3 180	-1 444	7	8,8	16,1	-7,3	4,0
2008	195 190	1 690	3 098	-1 408	14	8,7	15,9	-7,2	8,3
2009	193 067	1 649	3 099	-1 450	6	8,5	16,1	-7,6	3,6
2010	191 031	1 642	3 144	-1 502	10	8,6	16,5	-7,9	6,1

Житиште / *Žitište*

Година <i>Year</i>	Број становника <i>Number of population</i>	Живо-рођени <i>Livebirths</i>	Умрли <i>Deaths</i>	Природни прираштај <i>Natural increase</i>	Умрла одојчад <i>Infants deaths</i>	На 1000 становника <i>per 1000 population</i>			Умрла одојчад на 1000 живо-рођених <i>Infant deaths per 1000 livebirths</i>
						живорођени <i>Livebirths</i>	умрли <i>Deaths</i>	природни прираштај <i>Natural increase</i>	
1961	33 514	475	320	155	39	14,2	9,5	4,7	82,1
1962	33 131	423	366	57	20	12,8	11,0	1,8	47,3
1963	32 748	452	353	99	26	13,8	10,8	3,0	57,5
1964	32 365	449	364	85	21	13,9	11,2	2,7	46,8
1965	31 982	441	331	110	14	13,8	10,3	3,5	31,7
1966	31 599	436	290	146	22	13,8	9,2	4,6	50,5
1967	31 216	408	329	79	13	13,1	10,5	2,6	31,9
1968	30 833	398	333	65	14	12,9	10,8	2,1	35,2
1969	30 450	369	360	9	21	12,1	11,8	0,3	56,9
1970	30 067	347	330	17	7	11,5	11,0	0,5	20,2
1971	29 684	286	345	-59	9	9,6	11,6	-2,0	31,5
1972	29 274	278	366	-88	10	9,5	12,5	-3,0	36,0
1973	28 863	272	361	-89	10	9,4	12,5	-3,1	36,8
1974	28 453	275	346	-71	9	9,7	12,2	-2,5	32,7
1975	28 042	285	340	-55	5	10,2	12,1	-1,9	17,5
1976	27 632	312	355	-43	8	11,3	12,8	-1,5	25,6
1977	27 221	250	331	-81	5	9,2	12,2	-3,0	20,0
1978	26 811	276	353	-77	6	10,3	13,2	-2,9	21,7
1979	26 400	247	332	-85	1	9,4	12,6	-3,2	4,0
1980	25 990	232	374	-142	7	8,9	14,4	-5,5	30,2
1981	25 579	245	394	-149	5	9,6	15,4	-5,8	20,4
1982	25 302	244	393	-149	7	9,6	15,5	-5,9	28,7
1983	25 025	229	437	-208	7	9,2	17,5	-8,3	30,6
1984	24 749	285	387	-102	6	11,5	15,6	-4,1	21,1
1985	24 472	251	394	-143	6	10,3	16,1	-5,8	23,9
1986	24 195	275	369	-94	5	11,4	15,3	-3,9	18,2
1987	23 918	260	404	-144	6	10,9	16,9	-6,0	23,1
1988	23 641	275	403	-128	7	11,6	17,0	-5,4	25,5
1989	23 365	231	422	-191	2	9,9	18,1	-8,2	8,7
1990	23 088	231	399	-168	4	10,0	17,3	-7,3	17,3
1991	22 811	247	358	-111	2	10,8	15,7	-4,9	8,1
1992	22 694	281	465	-184	3	12,4	20,5	-8,1	10,7
1993	22 577	243	460	-217	6	10,8	20,4	-9,6	24,7
1994	22 460	231	404	-173	8	10,3	18,0	-7,7	34,6
1995	22 343	239	389	-150	1	10,7	17,4	-6,7	4,2
1996	22 226	212	421	-209	2	9,5	18,9	-9,4	9,4
1997	22 109	190	448	-258	2	8,6	20,3	-11,7	10,5
1998	21 992	180	407	-227	4	8,2	18,5	-10,3	22,2
1999	21 875	171	398	-227	1	7,8	18,2	-10,4	5,8
2000	21 758	180	453	-273	1	8,3	20,8	-12,5	5,6
2001	21 641	183	348	-165	-	8,5	16,1	-7,6	-
2002	20 322	170	385	-215	-	8,4	18,9	-10,5	-
2003	20 026	156	399	-243	1	7,8	19,9	-12,1	6,4
2004	19 725	175	404	-229	-	8,9	20,5	-11,6	-
2005	19 383	156	399	-243	1	8,0	20,6	-12,6	6,4
2006	19 014	166	380	-214	-	8,7	20,0	-11,3	-
2007	18 661	150	362	-212	1	8,0	19,4	-11,4	6,7
2008	18 307	153	331	-178	4	8,4	18,1	-9,7	26,1
2009	18 005	140	322	-182	-	7,8	17,9	-10,1	-
2010	17 708	145	347	-202	3	8,2	19,6	-11,4	20,7

Зрењанин – град / Zrenjanin

Година Year	Број становника Number of population	Живо-рођени Livebirths	Умрли Deaths	Природни прираштај Natural increase	Умрла одојчад Infants deaths	На 1000 становника per 1000 population			Умрла одојчад на 1000 живо-рођених Infant deaths per 1000 livebirths
						живорођени Livebirths	умрли Deaths	природни прираштај Natural increase	
1961	115 692	1 868	925	943	98	16,1	8,0	8,1	52,5
1962	117 107	1 767	1 091	676	100	15,1	9,3	5,8	56,6
1963	118 521	1 925	1 058	867	87	16,2	8,9	7,3	45,2
1964	119 936	1 877	1 187	690	88	15,7	9,9	5,8	46,9
1965	121 350	2 034	1 032	1 002	83	16,8	8,5	8,3	40,8
1966	122 765	1 994	998	996	72	16,2	8,1	8,1	36,1
1967	124 179	1 846	1 103	743	63	14,9	8,9	6,0	34,1
1968	125 594	1 867	1 119	748	60	14,9	8,9	6,0	32,1
1969	127 008	1 839	1 249	590	52	14,5	9,8	4,7	28,3
1970	128 423	1 717	1 188	529	53	13,4	9,3	4,1	30,9
1971	129 837	1 765	1 216	549	56	13,6	9,4	4,2	31,7
1972	130 783	1 783	1 295	488	40	13,6	9,9	3,7	22,4
1973	131 730	1 805	1 248	557	44	13,7	9,5	4,2	24,4
1974	132 676	1 956	1 327	629	39	14,7	10,0	4,7	19,9
1975	133 622	2 021	1 323	698	31	15,1	9,9	5,2	15,3
1976	134 569	2 001	1 263	738	46	14,9	9,4	5,5	23,0
1977	135 515	1 988	1 296	692	34	14,7	9,6	5,1	17,1
1978	136 461	2 210	1 365	845	36	16,2	10,0	6,2	16,3
1979	137 407	1 886	1 359	527	28	13,7	9,9	3,8	14,8
1980	138 353	1 908	1 521	387	33	13,8	11,0	2,8	17,3
1981	139 300	1 862	1 541	321	37	13,4	11,1	2,3	19,9
1982	139 048	1 888	1 600	288	39	13,6	11,5	2,1	20,7
1983	138 796	1 712	1 604	108	30	12,3	11,6	0,7	17,5
1984	138 543	1 750	1 632	118	21	12,6	11,8	0,8	12,0
1985	138 291	1 649	1 634	15	37	11,9	11,8	0,1	22,4
1986	138 039	1 648	1 612	36	37	11,9	11,7	0,2	22,5
1987	137 787	1 649	1 686	-37	25	12,0	12,2	-0,2	15,2
1988	137 535	1 645	1 665	-20	29	12,0	12,1	-0,1	17,6
1989	137 282	1 454	1 768	-314	16	10,6	12,9	-2,3	11,0
1990	137 030	1 499	1 766	-267	18	10,9	12,9	-2,0	12,0
1991	136 778	1 445	1 979	-534	15	10,6	14,5	-3,9	10,4
1992	136 651	1 403	1 983	-580	26	10,3	14,5	-4,2	18,5
1993	136 523	1 451	1 953	-502	15	10,6	14,3	-3,7	10,3
1994	136 396	1 418	1 906	-488	26	10,4	14,0	-3,6	18,3
1995	136 268	1 390	1 840	-450	17	10,2	13,5	-3,3	12,2
1996	136 141	1 386	2 049	-663	12	10,2	15,1	-4,9	8,7
1997	136 013	1 358	2 002	-644	15	10,0	14,7	-4,7	11,0
1998	135 886	1 249	2 037	-788	12	9,2	15,0	-5,8	9,6
1999	135 758	1 126	2 110	-984	11	8,3	15,5	-7,2	9,8
2000	135 631	1 191	2 091	-900	12	8,8	15,4	-6,6	10,1
2001	135 503	1 272	2 051	-779	11	9,4	15,1	-5,7	8,6
2002	131 960	1 207	2 079	-872	5	9,1	15,8	-6,7	4,1
2003	131 224	1 304	1 893	-589	5	9,9	14,4	-4,5	3,8
2004	130 464	1 347	1 983	-636	7	10,3	15,2	-4,9	5,2
2005	129 568	1 142	2 019	-877	11	8,8	15,6	-6,8	9,6
2006	128 527	1 149	1 913	-764	6	8,9	14,9	-6,0	5,2
2007	127 416	1 182	1 910	-728	5	9,3	15,0	-5,7	4,2
2008	126 325	1 129	1 849	-720	9	8,9	14,6	-5,7	8,0
2009	125 391	1 142	1 888	-746	4	9,1	15,1	-6,0	3,5
2010	124 501	1 083	1 880	-797	3	8,7	15,1	-6,4	2,8

Нова Црња / Nova Crnja

Година Year	Број становника Number of population	Живо-рођени Livebirths	Умрли Deaths	Природни прираштај Natural increase	Умрла одојчад Infants deaths	На 1000 становника per 1000 population			Умрла одојчад на 1000 живо-рођених Infant deaths per 1000 livebirths
						живорођени Livebirths	умрли Deaths	природни прираштај Natural increase	
1961	21 580	361	208	153	29	16,7	9,6	7,1	80,3
1962	21 251	317	268	49	20	14,9	12,6	2,3	63,1
1963	20 924	281	219	62	18	13,4	10,5	2,9	64,1
1964	20 594	265	208	57	13	12,9	10,1	2,8	49,1
1965	20 267	270	230	40	9	13,3	11,3	2,0	33,3
1966	19 938	306	216	90	23	15,3	10,8	4,5	75,2
1967	19 611	232	191	41	9	11,8	9,7	2,1	38,8
1968	19 283	227	212	15	11	11,8	11,0	0,8	48,5
1969	18 954	191	200	-9	8	10,1	10,6	-0,5	41,9
1970	18 626	195	218	-23	7	10,5	11,7	-1,2	35,9
1971	18 298	190	224	-34	7	10,4	12,2	-1,8	36,8
1972	18 096	158	217	-59	5	8,7	12,0	-3,3	31,6
1973	17 892	191	219	-28	7	10,7	12,2	-1,5	36,6
1974	17 690	143	237	-94	11	8,1	13,4	-5,3	76,9
1975	17 487	158	227	-69	9	9,0	13,0	-4,0	57,0
1976	17 283	176	232	-56	4	10,2	13,4	-3,2	22,7
1977	17 081	181	256	-75	5	10,6	15,0	-4,4	27,6
1978	16 878	188	274	-86	7	11,1	16,2	-5,1	37,2
1979	16 677	193	205	-12	2	11,6	12,3	-0,7	10,4
1980	16 472	211	241	-30	7	12,8	14,6	-1,8	33,2
1981	16 270	188	232	-44	5	11,6	14,3	-2,7	26,6
1982	16 097	196	246	-50	5	12,2	15,3	-3,1	25,5
1983	15 924	181	257	-76	4	11,4	16,1	-4,7	22,1
1984	15 750	172	255	-83	4	10,9	16,2	-5,3	23,3
1985	15 577	173	223	-50	2	11,1	14,3	-3,2	11,6
1986	15 404	170	269	-99	1	11,0	17,5	-6,5	5,9
1987	15 231	170	260	-90	4	11,2	17,1	-5,9	23,5
1988	15 058	176	265	-89	4	11,7	17,6	-5,9	22,7
1989	14 884	154	231	-77	2	10,3	15,5	-5,2	13,0
1990	14 712	160	223	-63	2	10,9	15,2	-4,3	12,5
1991	14 538	186	281	-95	3	12,8	19,3	-6,5	16,1
1992	14 391	158	250	-92	2	11,0	17,4	-6,4	12,7
1993	14 245	153	271	-118	1	10,7	19,0	-8,3	6,5
1994	14 097	146	247	-101	1	10,4	17,5	-7,1	6,8
1995	13 951	158	242	-84	-	11,3	17,3	-6,0	-
1996	13 804	154	280	-126	1	11,2	20,3	-9,1	6,5
1997	13 658	144	280	-136	2	10,5	20,5	-10,0	13,9
1998	13 511	152	256	-104	1	11,3	18,9	-7,6	6,6
1999	13 364	106	288	-182	6	7,9	21,6	-13,7	56,6
2000	13 217	105	274	-169	1	7,9	20,7	-12,8	9,5
2001	13 071	129	231	-102	-	9,9	17,7	-7,8	-
2002	12 644	84	251	-167	1	6,6	19,9	-13,3	11,9
2003	12 400	120	279	-159	1	9,7	22,5	-12,8	8,3
2004	12 120	104	257	-153	1	8,6	21,2	-12,6	9,6
2005	11 849	118	264	-146	-	10,0	22,3	-12,3	-
2006	11 612	90	248	-158	-	7,8	21,4	-13,6	-
2007	11 338	83	237	-154	1	7,3	20,9	-13,6	12,0
2008	11 058	68	216	-148	-	6,1	19,5	-13,4	-
2009	10 790	68	218	-150	1	6,3	20,2	-13,9	14,7
2010	10 495	74	232	-158	-	7,1	22,1	-15,1	-

Нови Бечеј / Novi Bečej

Година Year	Број становника Number of population	Живо-рођени Livebirths	Умрли Deaths	Природни прираштај Natural increase	Умрла одојчад Infants deaths	На 1000 становника per 1000 population			Умрла одојчад на 1000 живо-рођених Infant deaths per 1000 livebirths
						живорођени Livebirths	умрли Deaths	природни прираштај Natural increase	
1961	33 507	600	315	285	38	17,9	9,4	8,5	63,3
1962	33 329	527	346	181	34	15,8	10,4	5,4	64,5
1963	33 151	477	338	139	22	14,4	10,2	4,2	46,1
1964	32 974	466	397	69	21	14,1	12,0	2,1	45,1
1965	32 796	449	351	98	23	13,7	10,7	3,0	51,2
1966	32 618	481	328	153	20	14,7	10,1	4,6	41,6
1967	32 440	406	370	36	17	12,5	11,4	1,1	41,9
1968	32 262	407	333	74	17	12,6	10,3	2,3	41,8
1969	32 085	391	430	-39	28	12,2	13,4	-1,2	71,6
1970	31 907	382	367	15	12	12,0	11,5	0,5	31,4
1971	31 729	363	401	-38	8	11,4	12,6	-1,2	22,0
1972	31 587	380	426	-46	9	12,0	13,5	-1,5	23,7
1973	31 446	382	411	-29	8	12,1	13,1	-1,0	20,9
1974	31 304	371	387	-16	9	11,9	12,4	-0,5	24,3
1975	31 162	387	457	-70	5	12,4	14,7	-2,3	12,9
1976	31 020	410	416	-6	5	13,2	13,4	-0,2	12,2
1977	30 879	388	391	-3	5	12,6	12,7	-0,1	12,9
1978	30 737	427	417	10	6	13,9	13,6	0,3	14,1
1979	30 595	382	391	-9	7	12,5	12,8	-0,3	18,3
1980	30 454	367	437	-70	9	12,1	14,3	-2,2	24,5
1981	30 312	356	437	-81	4	11,7	14,4	-2,7	11,2
1982	30 160	402	422	-20	9	13,3	14,0	-0,7	22,4
1983	30 007	357	469	-112	6	11,9	15,6	-3,7	16,8
1984	29 855	407	480	-73	9	13,6	16,1	-2,5	22,1
1985	29 702	377	469	-92	3	12,7	15,8	-3,1	8,0
1986	29 550	355	485	-130	6	12,0	16,4	-4,4	16,9
1987	29 398	377	489	-112	6	12,8	16,6	-3,8	15,9
1988	29 245	360	477	-117	8	12,3	16,3	-4,0	22,2
1989	29 093	367	504	-137	5	12,6	17,3	-4,7	13,6
1990	28 940	371	506	-135	7	12,8	17,5	-4,7	18,9
1991	28 788	363	517	-154	5	12,6	18,0	-5,4	13,8
1992	28 666	333	486	-153	3	11,6	17,0	-5,4	9,0
1993	28 545	318	534	-216	8	11,1	18,7	-7,6	25,2
1994	28 423	309	461	-152	3	10,9	16,2	-5,3	9,7
1995	28 301	315	442	-127	3	11,1	15,6	-4,5	9,5
1996	28 180	316	482	-166	4	11,2	17,1	-5,9	12,7
1997	28 058	298	457	-159	4	10,6	16,3	-5,7	13,4
1998	27 937	260	473	-213	7	9,3	16,9	-7,6	26,9
1999	27 815	223	425	-202	3	8,0	15,3	-7,3	13,5
2000	27 693	210	491	-281	1	7,6	17,7	-10,1	4,8
2001	27 572	231	426	-195	1	8,4	15,5	-7,1	4,3
2002	26 855	247	449	-202	-	9,2	16,7	-7,5	-
2003	26 524	238	426	-188	1	9,0	16,1	-7,1	4,2
2004	26 211	254	440	-186	1	9,7	16,8	-7,1	3,9
2005	25 918	225	435	-210	3	8,7	16,8	-8,1	13,3
2006	25 601	229	451	-222	-	8,9	17,6	-8,7	-
2007	25 271	222	395	-173	-	8,8	15,6	-6,8	-
2008	24 970	234	393	-159	1	9,4	15,7	-6,3	4,3
2009	24 690	199	417	-218	1	8,1	16,9	-8,8	5,0
2010	24 422	235	398	-163	3	9,6	16,3	-6,7	12,8

Сечањ / Sečanj

Година Year	Број становника Number of population	Живо-рођени Livebirths	Умрли Deaths	Природни прираштај Natural increase	Умрла одојчад Infants deaths	На 1000 становника per 1000 population			Умрла одојчад на 1000 живо-рођених Infant deaths per 1000 livebirths
						живорођени Livebirths	умрли Deaths	природни прираштај Natural increase	
1961	25 519	476	245	231	37	18,7	9,6	9,1	77,7
1962	25 161	402	248	154	25	16,0	9,9	6,1	62,2
1963	24 803	377	208	169	24	15,2	8,4	6,8	63,7
1964	24 445	331	253	78	12	13,5	10,3	3,2	36,3
1965	24 087	371	221	150	29	15,4	9,2	6,2	78,2
1966	23 729	338	224	114	20	14,2	9,4	4,8	59,2
1967	23 370	296	233	63	13	12,7	10,0	2,7	43,9
1968	23 012	302	214	88	11	13,1	9,3	3,8	36,4
1969	22 654	272	261	11	19	12,0	11,5	0,5	69,9
1970	22 296	239	255	-16	7	10,7	11,4	-0,7	29,3
1971	21 938	229	242	-13	9	10,4	11,0	-0,6	39,3
1972	21 694	229	227	2	9	10,6	10,5	0,1	39,3
1973	21 450	183	245	-62	6	8,5	11,4	-2,9	32,8
1974	21 206	209	227	-18	10	9,9	10,7	-0,8	47,8
1975	20 963	224	254	-30	6	10,7	12,1	-1,4	26,8
1976	20 720	234	265	-31	8	11,3	12,8	-1,5	34,2
1977	20 476	225	233	-8	2	11,0	11,4	-0,4	8,9
1978	20 232	245	250	-5	6	12,1	12,4	-0,3	24,5
1979	19 988	217	247	-30	1	10,9	12,4	-1,5	4,6
1980	19 745	234	250	-16	4	11,9	12,7	-0,8	17,1
1981	19 501	239	270	-31	9	12,3	13,8	-1,5	37,7
1982	19 394	245	271	-26	4	12,6	14,0	-1,4	16,3
1983	19 288	223	284	-61	2	11,6	14,7	-3,1	9,0
1984	19 182	228	277	-49	5	11,9	14,4	-2,5	21,9
1985	19 076	225	266	-41	2	11,8	13,9	-2,1	8,9
1986	18 970	217	280	-63	1	11,4	14,8	-3,4	4,6
1987	18 863	228	286	-58	2	12,1	15,2	-3,1	8,8
1988	18 757	229	279	-50	2	12,2	14,9	-2,7	8,7
1989	18 651	224	262	-38	4	12,0	14,0	-2,0	17,9
1990	18 544	236	266	-30	1	12,7	14,3	-1,6	4,2
1991	18 438	207	314	-107	1	11,2	17,0	-5,8	4,8
1992	18 316	219	304	-85	4	12,0	16,6	-4,6	18,3
1993	18 193	190	323	-133	-	10,4	17,8	-7,4	-
1994	18 071	175	311	-136	4	9,7	17,2	-7,5	22,9
1995	17 949	214	304	-90	1	11,9	16,9	-5,0	4,7
1996	17 826	173	307	-134	1	9,7	17,2	-7,5	5,8
1997	17 704	168	309	-141	4	9,5	17,5	-8,0	23,8
1998	17 581	144	304	-160	3	8,2	17,3	-9,1	20,8
1999	17 459	137	295	-158	1	7,8	16,9	-9,1	7,3
2000	17 337	135	312	-177	1	7,8	18,0	-10,2	7,4
2001	17 214	141	307	-166	-	8,2	17,8	-9,6	-
2002	16 322	148	295	-147	-	9,1	18,1	-9,0	-
2003	16 104	151	266	-115	-	9,4	16,5	-7,1	-
2004	15 862	117	289	-172	-	7,4	18,2	-10,8	-
2005	15 568	126	321	-195	-	8,1	20,6	-12,5	-
2006	15 245	97	274	-177	1	6,4	18,0	-11,6	10,3
2007	14 899	99	276	-177	-	6,6	18,5	-11,9	-
2008	14 530	106	309	-203	-	7,3	21,3	-14,0	-
2009	14 191	100	254	-154	-	7,0	17,9	-10,9	-
2010	13 905	105	287	-182	1	7,6	20,6	-13,1	9,5

Сремска област / Srem

Година Year	Број становника Number of population	Живо-рођени Livebirths	Умрли Deaths	Природни прираштај Natural increase	Умрла одојчад Infants deaths	На 1000 становника per 1000 population			Умрла одојчад на 1000 живо-рођених Infant deaths per 1000 livebirths
						живорођени Livebirths	умрли Deaths	природни прираштај Natural increase	
1961	260 226	4 558	2 351	2 207	394	17,5	9,0	8,5	86,4
1962	262 751	4 247	2 391	1 856	336	16,2	9,1	7,1	79,1
1963	265 276	4 753	2 476	2 277	347	17,9	9,3	8,6	73,0
1964	267 800	4 444	2 592	1 852	272	16,6	9,7	6,9	61,2
1965	270 325	4 558	2 446	2 112	291	16,9	9,0	7,9	63,8
1966	272 850	4 398	2 229	2 169	234	16,1	8,2	7,9	53,2
1967	275 375	4 204	2 444	1 760	188	15,3	8,9	6,4	44,7
1968	277 900	4 062	2 441	1 621	189	14,6	8,8	5,8	46,5
1969	280 424	3 892	2 596	1 296	175	13,9	9,3	4,6	45,0
1970	282 949	3 839	2 585	1 254	127	13,6	9,1	4,5	33,1
1971	285 474	3 847	2 528	1 319	127	13,5	8,9	4,6	33,0
1972	287 535	3 884	2 766	1 118	147	13,5	9,6	3,9	37,8
1973	289 596	3 739	2 565	1 174	107	12,9	8,9	4,0	28,6
1974	291 657	4 110	2 634	1 476	88	14,1	9,0	5,1	21,4
1975	293 718	4 193	2 816	1 377	90	14,3	9,6	4,7	21,5
1976	295 780	4 306	2 593	1 713	73	14,6	8,8	5,8	17,0
1977	297 841	3 996	2 655	1 341	66	13,4	8,9	4,5	16,5
1978	299 902	4 641	2 778	1 863	73	15,5	9,3	6,2	15,7
1979	301 963	4 364	2 840	1 524	92	14,5	9,4	5,1	21,1
1980	304 024	4 578	3 151	1 427	71	15,1	10,4	4,7	15,5
1981	306 085	4 373	3 208	1 165	81	14,3	10,5	3,8	18,5
1982	306 475	4 347	3 204	1 143	82	14,2	10,5	3,7	18,9
1983	306 864	4 303	3 444	859	76	14,0	11,2	2,8	17,7
1984	307 254	4 347	3 496	851	77	14,1	11,4	2,7	17,7
1985	307 643	4 168	3 487	681	81	13,5	11,3	2,2	19,4
1986	308 033	4 088	3 487	601	88	13,3	11,3	2,0	21,5
1987	308 423	3 983	3 331	652	71	12,9	10,8	2,1	17,8
1988	308 812	3 985	3 408	577	55	12,9	11,0	1,9	13,8
1989	309 201	3 758	3 419	339	66	12,2	11,1	1,1	17,6
1990	309 591	3 630	3 394	236	53	11,7	11,0	0,7	14,6
1991	309 981	3 649	3 676	-27	42	11,8	11,9	-0,1	11,5
1992	313 411	3 568	3 997	-429	60	11,4	12,8	-1,4	16,8
1993	316 840	3 620	4 043	-423	57	11,4	12,8	-1,4	15,7
1994	320 270	3 126	3 809	-683	50	9,8	11,9	-2,1	16,0
1995	323 700	3 584	3 849	-265	42	11,1	11,9	-0,8	11,7
1996	327 129	3 342	4 234	-892	49	10,2	12,9	-2,7	14,7
1997	330 559	3 361	4 435	-1 074	49	10,2	13,4	-3,2	14,6
1998	333 988	3 287	4 321	-1 034	22	9,8	12,9	-3,1	6,7
1999	337 418	3 029	4 503	-1 474	39	9,0	13,3	-4,3	12,9
2000	340 848	2 924	4 384	-1 460	22	8,6	12,9	-4,3	7,5
2001	344 277	3 194	4 361	-1 167	26	9,3	12,7	-3,4	8,1
2002	338 285	3 074	4 375	-1 301	22	9,1	12,9	-3,8	7,2
2003	339 700	3 149	4 506	-1 357	29	9,3	13,3	-4,0	9,2
2004	338 833	3 021	4 467	-1 446	20	8,9	13,2	-4,3	6,6
2005	337 216	2 917	4 586	-1 669	17	8,7	13,6	-4,9	5,8
2006	334 989	2 870	4 421	-1 551	17	8,6	13,2	-4,6	5,9
2007	331 866	2 705	4 505	-1 800	13	8,2	13,6	-5,4	4,8
2008	328 397	2 696	4 384	-1 688	13	8,2	13,3	-5,1	4,8
2009	325 734	2 793	4 410	-1 617	22	8,6	13,5	-4,9	7,9
2010	323 197	2 727	4 474	-1 747	18	8,4	13,8	-5,4	6,6

Инђија / Inđija

Година Year	Број становника Number of population	Живо-рођени Livebirths	Умрли Deaths	Природни прираштај Natural increase	Умрла одојчад Infants deaths	На 1000 становника per 1000 population			Умрла одојчад на 1000 живо-рођених Infant deaths per 1000 livebirths
						живорођени Livebirths	умрли Deaths	природни прираштај Natural increase	
1961	36 484	447	186	261	39	12,3	5,1	7,2	87,2
1962	36 889	380	166	214	30	10,3	4,5	5,8	78,9
1963	37 293	663	306	357	36	17,8	8,2	9,6	54,3
1964	37 698	568	326	242	35	15,1	8,6	6,5	61,6
1965	38 102	605	297	308	40	15,9	7,8	8,1	66,1
1966	38 506	619	290	329	28	16,1	7,5	8,6	45,2
1967	38 912	588	322	266	16	15,1	8,3	6,8	27,2
1968	39 316	587	321	266	24	14,9	8,2	6,7	40,9
1969	39 721	607	347	260	22	15,3	8,7	6,6	36,2
1970	40 125	562	337	225	22	14,0	8,4	5,6	39,1
1971	40 530	541	330	211	17	13,3	8,1	5,2	31,4
1972	40 892	597	369	228	17	14,6	9,0	5,6	28,5
1973	41 254	578	356	222	17	14,0	8,6	5,4	29,4
1974	41 616	626	333	293	14	15,0	8,0	7,0	22,4
1975	41 978	626	394	232	20	14,9	9,4	5,5	31,9
1976	42 340	647	321	326	17	15,3	7,6	7,7	26,3
1977	42 703	614	340	274	11	14,4	8,0	6,4	17,9
1978	43 065	629	403	226	14	14,6	9,4	5,2	22,3
1979	43 427	618	393	225	20	14,2	9,0	5,2	32,4
1980	43 789	671	454	217	8	15,3	10,4	4,9	11,9
1981	44 151	632	457	175	8	14,3	10,4	3,9	12,7
1982	44 154	622	430	192	14	14,1	9,7	4,4	22,5
1983	44 158	628	480	148	9	14,2	10,9	3,3	14,3
1984	44 161	663	504	159	9	15,0	11,4	3,6	13,6
1985	44 165	624	496	128	8	14,1	11,2	2,9	12,8
1986	44 168	626	459	167	11	14,2	10,4	3,8	17,6
1987	44 171	564	487	77	10	12,8	11,0	1,8	17,7
1988	44 175	569	465	104	7	12,9	10,5	2,4	12,3
1989	44 178	476	425	51	4	10,8	9,6	1,2	8,4
1990	44 181	493	475	18	2	11,2	10,8	0,4	4,1
1991	44 185	533	540	-7	1	12,1	12,2	-0,1	1,9
1992	44 841	487	545	-58	9	10,9	12,2	-1,3	18,5
1993	45 496	501	521	-20	5	11,0	11,5	-0,5	10,0
1994	46 152	458	556	-98	7	9,9	12,0	-2,1	15,3
1995	46 807	515	515	-	-	11,0	11,0	-	-
1996	47 463	479	627	-148	6	10,1	13,2	-3,1	12,5
1997	48 118	452	602	-150	1	9,4	12,5	-3,1	2,2
1998	48 774	463	633	-170	-	9,5	13,0	-3,5	-
1999	49 429	399	663	-264	3	8,1	13,4	-5,3	7,5
2000	50 085	389	678	-289	2	7,8	13,5	-5,7	5,1
2001	50 740	447	629	-182	3	8,8	12,4	-3,6	6,7
2002	49 940	419	637	-218	1	8,4	12,8	-4,4	2,4
2003	50 068	452	685	-233	4	9,0	13,7	-4,7	8,8
2004	49 848	434	722	-288	3	8,7	14,5	-5,8	6,9
2005	49 548	442	747	-305	2	8,9	15,1	-6,2	4,5
2006	49 258	430	658	-228	3	8,7	13,4	-4,7	7,0
2007	48 944	463	645	-182	1	9,5	13,2	-3,7	2,2
2008	48 624	430	618	-188	3	8,8	12,7	-3,9	7,0
2009	48 376	431	661	-230	2	8,9	13,7	-4,8	4,6
2010	48 075	421	706	-285	4	8,8	14,7	-5,9	9,5

Ириг / Irig

Година Year	Број становника Number of population	Живо-рођени Livebirths	Умрли Deaths	Природни прираштај Natural increase	Умрла одојчад Infants deaths	На 1000 становника per 1000 population			Умрла одојчад на 1000 живо-рођених Infant deaths per 1000 livebirths
						живорођени Livebirths	умрли Deaths	природни прираштај Natural increase	
1961	14 709	221	146	75	16	15,0	9,9	5,1	72,4
1962	14 606	179	157	22	13	12,3	10,7	1,6	72,6
1963	14 503	215	181	34	12	14,8	12,5	2,3	55,8
1964	14 400	206	170	36	8	14,3	11,8	2,5	38,8
1965	14 297	188	135	53	6	13,1	9,4	3,7	31,9
1966	14 193	222	143	79	7	15,6	10,1	5,5	31,5
1967	14 090	201	148	53	9	14,3	10,5	3,8	44,8
1968	13 987	152	157	-5	4	10,9	11,2	-0,3	26,3
1969	13 884	152	151	1	4	10,9	10,9	0,1	26,3
1970	13 781	143	155	-12	3	10,4	11,2	-0,8	21,0
1971	13 678	165	156	9	4	12,1	11,4	0,7	24,2
1972	13 552	125	167	-42	3	9,2	12,3	-3,1	24,0
1973	13 425	132	162	-30	4	9,8	12,1	-2,3	30,3
1974	13 299	145	159	-14	5	10,9	12,0	-1,1	34,5
1975	13 172	124	190	-66	-	9,4	14,4	-5,0	-
1976	13 045	123	157	-34	1	9,4	12,0	-2,6	8,1
1977	12 919	134	173	-39	4	10,4	13,4	-3,0	29,9
1978	12 793	137	195	-58	1	10,7	15,2	-4,5	7,3
1979	12 666	147	163	-16	2	11,6	12,9	-1,3	13,6
1980	12 540	145	167	-22	4	11,6	13,3	-1,7	27,6
1981	12 413	156	178	-22	2	12,6	14,3	-1,7	12,8
1982	12 341	141	179	-38	-	11,4	14,5	-3,1	-
1983	12 270	147	169	-22	1	12,0	13,8	-1,8	6,8
1984	12 198	150	188	-38	1	12,3	15,4	-3,1	6,7
1985	12 126	141	172	-31	3	11,6	14,2	-2,6	21,3
1986	12 055	149	187	-38	3	12,4	15,5	-3,1	20,1
1987	11 983	163	183	-20	4	13,6	15,3	-1,7	24,5
1988	11 910	156	191	-35	3	13,1	16,0	-2,9	19,2
1989	11 839	139	174	-35	-	11,7	14,7	-3,0	-
1990	11 767	127	183	-56	1	10,8	15,6	-4,8	7,9
1991	11 696	115	172	-57	2	9,8	14,7	-4,9	17,4
1992	11 786	112	205	-93	1	9,5	17,4	-7,9	8,9
1993	11 876	119	204	-85	3	10,0	17,2	-7,2	25,2
1994	11 967	102	190	-88	1	8,5	15,9	-7,4	9,8
1995	12 057	116	198	-82	-	9,6	16,4	-6,8	-
1996	12 147	135	207	-72	2	11,1	17,0	-5,9	14,8
1997	12 237	107	234	-127	1	8,7	19,1	-10,4	9,3
1998	12 327	112	213	-101	1	9,1	17,3	-8,2	8,9
1999	12 417	96	206	-110	-	7,7	16,6	-8,9	-
2000	12 508	83	164	-81	-	6,6	13,1	-6,5	-
2001	12 598	112	204	-92	2	8,9	16,2	-7,3	17,9
2002	12 312	97	192	-95	-	7,9	15,6	-7,7	-
2003	12 165	80	226	-146	2	6,6	18,6	-12,0	25,0
2004	12 041	85	170	-85	2	7,1	14,1	-7,0	23,5
2005	11 922	77	184	-107	-	6,5	15,4	-8,9	-
2006	11 765	76	178	-102	-	6,5	15,1	-8,6	-
2007	11 595	85	173	-88	1	7,3	14,9	-7,6	11,8
2008	11 434	75	185	-110	-	6,6	16,2	-9,6	-
2009	11 319	89	189	-100	-	7,9	16,7	-8,8	-
2010	11 205	78	178	-100	-	7,0	15,9	-8,9	-

Пећинци / Pećinci

Година Year	Број становника Number of population	Живо-рођени Livebirths	Умрли Deaths	Природни прираштај Natural increase	Умрла одојчад Infants deaths	На 1000 становника per 1000 population			Умрла одојчад на 1000 живо-рођених Infant deaths per 1000 livebirths
						живорођени Livebirths	умрли Deaths	природни прираштај Natural increase	
1961	19 289	349	227	122	45	18,1	11,8	6,3	128,9
1962	19 208	378	237	141	54	19,7	12,3	7,4	142,9
1963	19 129	393	215	178	36	20,5	11,2	9,3	91,6
1964	19 049	363	210	153	39	19,1	11,0	8,1	107,4
1965	18 969	342	200	142	25	18,0	10,5	7,5	73,1
1966	18 889	352	156	196	27	18,6	8,3	10,3	76,7
1967	18 810	286	193	93	8	15,2	10,3	4,9	28,0
1968	18 730	261	180	81	13	13,9	9,6	4,3	49,8
1969	18 650	262	183	79	9	14,0	9,8	4,2	34,4
1970	18 570	212	218	-6	11	11,4	11,7	-0,3	51,9
1971	18 490	238	142	96	7	12,9	7,7	5,2	29,4
1972	18 569	197	181	16	13	10,6	9,7	0,9	66,0
1973	18 649	187	187	-	5	10,0	10,0	-	26,7
1974	18 728	195	160	35	7	10,4	8,5	1,9	35,9
1975	18 808	244	214	30	8	13,0	11,4	1,6	32,8
1976	18 887	226	176	50	2	12,0	9,3	2,7	8,8
1977	18 966	189	179	10	2	10,0	9,4	0,6	10,6
1978	19 046	256	177	79	6	13,4	9,3	4,1	23,4
1979	19 125	255	189	66	8	13,3	9,9	3,4	31,4
1980	19 205	257	199	58	4	13,4	10,4	3,0	15,6
1981	19 284	242	226	16	7	12,5	11,7	0,8	28,9
1982	19 363	259	205	54	6	13,4	10,6	2,8	23,2
1983	19 442	231	216	15	1	11,9	11,1	0,8	4,3
1984	19 522	273	222	51	4	14,0	11,4	2,6	14,7
1985	19 601	246	227	19	3	12,6	11,6	1,0	12,2
1986	19 681	309	227	82	8	15,7	11,5	4,2	25,9
1987	19 760	284	206	78	3	14,4	10,4	4,0	10,6
1988	19 839	258	210	48	6	13,0	10,6	2,4	23,3
1989	19 919	268	232	36	5	13,5	11,6	1,9	18,7
1990	19 998	242	196	46	6	12,1	9,8	2,3	24,8
1991	20 077	262	231	31	1	13,0	11,5	1,5	3,8
1992	20 241	239	265	-26	4	11,8	13,1	-1,3	16,7
1993	20 404	221	273	-52	4	10,8	13,4	-2,6	18,1
1994	20 568	205	244	-39	7	10,0	11,9	-1,9	34,1
1995	20 732	215	234	-19	1	10,4	11,3	-0,9	4,7
1996	20 896	231	288	-57	4	11,1	13,8	-2,7	17,3
1997	21 059	195	277	-82	3	9,3	13,2	-3,9	15,4
1998	21 223	192	278	-86	1	9,0	13,1	-4,1	5,2
1999	21 387	203	280	-77	3	9,5	13,1	-3,6	14,8
2000	21 551	169	318	-149	3	7,8	14,8	-7,0	17,8
2001	21 714	204	254	-50	2	9,4	11,7	-2,3	9,8
2002	21 891	193	268	-75	4	8,8	12,2	-3,4	20,7
2003	22 262	179	310	-131	1	8,0	13,9	-5,9	5,6
2004	22 309	180	277	-97	3	8,1	12,4	-4,3	16,7
2005	22 303	180	283	-103	1	8,1	12,7	-4,6	5,6
2006	22 223	178	282	-104	1	8,0	12,7	-4,7	5,6
2007	22 055	150	295	-145	1	6,8	13,4	-6,6	6,7
2008	21 825	172	281	-109	1	7,9	12,9	-5,0	5,8
2009	21 672	202	294	-92	1	9,3	13,6	-4,3	5,0
2010	21 568	192	296	-104	-	8,9	13,7	-4,8	-

Рума / Ruma

Година Year	Број становника Number of population	Живо-рођени Livebirths	Умрли Deaths	Природни прираштај Natural increase	Умрла одојчад Infants deaths	На 1000 становника per 1000 population			Умрла одојчад на 1000 живо-рођених Infant deaths per 1000 livebirths
						живорођени Livebirths	умрли Deaths	природни прираштај Natural increase	
1961	47 671	792	417	375	66	16,6	8,7	7,9	83,3
1962	48 120	766	437	329	63	15,9	9,1	6,8	82,2
1963	48 569	825	398	427	55	17,0	8,2	8,8	66,7
1964	49 016	768	469	299	48	15,7	9,6	6,1	62,5
1965	49 465	820	406	414	47	16,6	8,2	8,4	57,3
1966	49 914	697	381	316	44	14,0	7,6	6,4	63,1
1967	50 362	738	444	294	32	14,7	8,8	5,9	43,4
1968	50 811	694	398	296	32	13,7	7,8	5,9	46,1
1969	51 258	679	435	244	21	13,2	8,5	4,7	30,9
1970	51 708	673	405	268	20	13,0	7,8	5,2	29,7
1971	52 156	664	449	215	24	12,7	8,6	4,1	36,1
1972	52 449	690	493	197	36	13,2	9,4	3,8	52,2
1973	52 741	729	446	283	14	13,8	8,5	5,3	19,2
1974	53 034	794	496	298	10	15,0	9,4	5,6	12,6
1975	53 327	732	454	278	15	13,7	8,5	5,2	20,5
1976	53 620	827	470	357	13	15,4	8,8	6,6	15,7
1977	53 912	747	491	256	11	13,9	9,1	4,8	14,7
1978	54 204	834	526	308	11	15,4	9,7	5,7	13,2
1979	54 498	722	539	183	11	13,2	9,9	3,3	15,2
1980	54 790	793	659	134	11	14,5	12,0	2,5	13,9
1981	55 083	772	580	192	9	14,0	10,5	3,5	11,7
1982	55 084	778	613	165	9	14,1	11,1	3,0	11,6
1983	55 083	746	644	102	17	13,5	11,7	1,8	22,8
1984	55 084	760	633	127	7	13,8	11,5	2,3	9,2
1985	55 084	696	682	14	17	12,6	12,4	0,2	24,4
1986	55 084	718	638	80	8	13,0	11,6	1,4	11,1
1987	55 085	706	610	96	11	12,8	11,1	1,7	15,6
1988	55 086	674	625	49	8	12,2	11,3	0,9	11,9
1989	55 086	696	618	78	15	12,6	11,2	1,4	21,6
1990	55 087	649	607	42	15	11,8	11,0	0,8	23,1
1991	55 087	636	621	15	7	11,5	11,3	0,2	11,0
1992	55 770	661	710	-49	10	11,9	12,7	-0,8	15,1
1993	56 454	620	786	-166	9	11,0	13,9	-2,9	14,5
1994	57 137	586	727	-141	7	10,3	12,7	-2,4	11,9
1995	57 820	675	738	-63	7	11,7	12,8	-1,1	10,4
1996	58 503	608	817	-209	11	10,4	14,0	-3,6	18,1
1997	59 187	577	771	-194	3	9,7	13,0	-3,3	5,2
1998	59 870	549	839	-290	5	9,2	14,0	-4,8	9,1
1999	60 553	549	806	-257	4	9,1	13,3	-4,2	7,3
2000	61 236	536	803	-267	5	8,8	13,1	-4,3	9,3
2001	61 920	555	785	-230	2	9,0	12,7	-3,7	3,6
2002	60 114	523	890	-367	2	8,7	14,8	-6,1	3,8
2003	59 928	505	788	-283	5	8,4	13,1	-4,7	9,9
2004	59 562	537	829	-292	3	9,0	13,9	-4,9	5,6
2005	59 065	489	885	-396	5	8,3	15,0	-6,7	10,2
2006	58 459	475	798	-323	3	8,1	13,7	-5,6	6,3
2007	57 713	441	818	-377	1	7,6	14,2	-6,6	2,3
2008	56 963	460	805	-345	1	8,1	14,1	-6,0	2,2
2009	56 409	428	794	-366	6	7,6	14,1	-6,5	14,0
2010	55 890	453	778	-325	4	8,1	13,9	-5,8	8,8

Сремска Митровица – град / Sremska Mitrovica

Година <i>Year</i>	Број становника <i>Number of population</i>	Живо-рођени <i>Livebirths</i>	Умрли <i>Deaths</i>	Природни прираштај <i>Natural increase</i>	Умрла одојчад <i>Infants deaths</i>	На 1000 становника <i>per 1000 population</i>			Умрла одојчад на 1000 живо-рођених <i>Infant deaths per 1000 livebirths</i>
						живорођени <i>Livebirths</i>	умрли <i>Deaths</i>	природни прираштај <i>Natural increase</i>	
1961	63 634	1 540	790	750	127	24,2	12,4	11,8	82,5
1962	65 110	1 477	808	669	121	22,7	12,4	10,3	81,9
1963	66 585	1 297	626	671	115	19,5	9,4	10,1	88,7
1964	68 061	1 332	679	653	85	19,6	10,0	9,6	63,8
1965	69 537	1 343	658	685	113	19,3	9,5	9,8	84,1
1966	71 013	1 356	599	757	72	19,1	8,4	10,7	53,1
1967	72 488	1 236	617	619	66	17,1	8,5	8,6	53,4
1968	73 964	1 223	614	609	61	16,5	8,3	8,2	49,9
1969	75 440	1 082	690	392	76	14,3	9,1	5,2	70,2
1970	76 915	1 104	625	479	37	14,4	8,1	6,3	33,5
1971	78 391	1 086	642	444	45	13,9	8,2	5,7	41,4
1972	79 064	1 128	705	423	35	14,3	8,9	5,4	31,0
1973	79 739	1 180	700	480	46	14,8	8,8	6,0	39,0
1974	80 412	1 197	681	516	34	14,9	8,5	6,4	28,4
1975	81 085	1 238	740	498	23	15,3	9,1	6,2	18,6
1976	81 760	1 239	693	546	28	15,2	8,5	6,7	22,6
1977	82 435	1 184	751	433	24	14,4	9,1	5,3	20,3
1978	83 108	1 285	717	568	17	15,5	8,6	6,9	13,2
1979	83 781	1 276	705	571	31	15,2	8,4	6,8	24,3
1980	84 455	1 228	746	482	21	14,5	8,8	5,7	17,1
1981	85 129	1 208	797	411	26	14,2	9,4	4,8	21,5
1982	85 149	1 205	829	376	35	14,2	9,7	4,5	29,0
1983	85 169	1 155	902	253	34	13,6	10,6	3,0	29,4
1984	85 189	1 118	871	247	28	13,1	10,2	2,9	25,0
1985	85 209	1 156	898	258	34	13,6	10,5	3,1	29,4
1986	85 228	1 071	925	146	38	12,6	10,9	1,7	35,5
1987	85 248	1 111	867	244	28	13,0	10,2	2,8	25,2
1988	85 268	1 083	896	187	13	12,7	10,5	2,2	12,0
1989	85 288	1 030	958	72	27	12,1	11,2	0,9	26,2
1990	85 308	1 023	915	108	14	12,0	10,7	1,3	13,7
1991	85 328	1 021	1 002	19	19	12,0	11,7	0,3	18,6
1992	85 630	969	1 060	-91	17	11,3	12,4	-1,1	17,5
1993	85 931	1 042	1 130	-88	15	12,1	13,2	-1,1	14,4
1994	86 232	813	1 005	-192	14	9,4	11,7	-2,3	17,2
1995	86 535	1 054	1 028	26	19	12,2	11,9	0,3	18,0
1996	86 836	894	1 085	-191	19	10,3	12,5	-2,2	21,3
1997	87 138	990	1 162	-172	21	11,4	13,3	-1,9	21,2
1998	87 439	925	1 136	-211	8	10,6	13,0	-2,4	8,6
1999	87 742	826	1 191	-365	13	9,4	13,6	-4,2	15,7
2000	88 043	827	1 166	-339	2	9,4	13,2	-3,8	2,4
2001	88 344	888	1 189	-301	8	10,1	13,5	-3,4	9,0
2002	85 963	872	1 126	-254	6	10,1	13,1	-3,0	6,9
2003	85 653	927	1 197	-270	6	10,8	14,0	-3,2	6,5
2004	85 205	861	1 187	-326	5	10,1	13,9	-3,8	5,8
2005	84 604	788	1 212	-424	3	9,3	14,3	-5,0	3,8
2006	83 939	763	1 126	-363	3	9,1	13,4	-4,3	3,9
2007	83 205	708	1 147	-439	4	8,5	13,8	-5,3	5,6
2008	82 373	666	1 144	-478	6	8,1	13,9	-5,8	9,0
2009	81 613	749	1 134	-385	5	9,2	13,9	-4,7	6,7
2010	80 881	689	1 202	-513	8	8,5	14,9	-6,3	11,6

Стара Пазова / Stara Pazova

Година Year	Број становника Number of population	Живо-рођени Livebirths	Умрли Deaths	Природни прираштај Natural increase	Умрла одојчад Infants deaths	На 1000 становника per 1000 population			Умрла одојчад на 1000 живо-рођених Infant deaths per 1000 livebirths
						живорођени Livebirths	умрли Deaths	природни прираштај Natural increase	
1961	41 036	802	355	447	64	19,5	8,7	10,8	79,8
1962	41 280	717	320	397	32	17,4	7,8	9,6	44,6
1963	41 524	721	361	360	39	17,4	8,7	8,7	54,1
1964	41 768	643	356	287	36	15,4	8,5	6,9	56,0
1965	42 012	637	359	278	29	15,2	8,5	6,7	45,5
1966	42 257	626	332	294	28	14,8	7,9	6,9	44,7
1967	42 501	644	349	295	25	15,2	8,2	7,0	38,8
1968	42 745	597	359	238	27	14,0	8,4	5,6	45,2
1969	42 989	608	392	216	23	14,1	9,1	5,0	37,8
1970	43 233	657	410	247	20	15,2	9,5	5,7	30,4
1971	43 477	668	426	242	18	15,4	9,8	5,6	26,9
1972	44 386	681	410	271	29	15,3	9,2	6,1	42,6
1973	45 295	462	381	81	7	10,2	8,4	1,8	15,2
1974	46 204	665	428	237	9	14,4	9,3	5,1	13,5
1975	47 113	738	442	296	15	15,7	9,4	6,3	20,3
1976	48 022	742	395	347	5	15,5	8,2	7,3	6,7
1977	48 930	641	319	322	5	13,1	6,5	6,6	7,8
1978	49 839	1 002	409	593	17	20,1	8,2	11,9	17,0
1979	50 748	886	439	447	14	17,5	8,7	8,8	15,8
1980	51 657	944	460	484	15	18,3	8,9	9,4	15,9
1981	52 566	869	489	380	19	16,5	9,3	7,2	21,9
1982	53 039	874	489	385	10	16,5	9,2	7,3	11,4
1983	53 511	880	538	342	12	16,4	10,1	6,3	13,6
1984	53 984	876	528	348	15	16,2	9,8	6,4	17,1
1985	54 456	783	547	236	8	14,4	10,0	4,4	10,2
1986	54 929	769	552	217	11	14,0	10,0	4,0	14,3
1987	55 401	693	510	183	7	12,5	9,2	3,3	10,1
1988	55 874	779	558	221	15	13,9	10,0	3,9	19,3
1989	56 346	722	555	167	10	12,8	9,8	3,0	13,9
1990	56 819	682	534	148	9	12,0	9,4	2,6	13,2
1991	57 291	637	591	46	9	11,1	10,3	0,8	14,1
1992	58 468	728	658	70	9	12,5	11,3	1,2	12,4
1993	59 646	704	614	90	12	11,8	10,3	1,5	17,0
1994	60 823	633	581	52	8	10,4	9,6	0,8	12,6
1995	62 000	629	606	23	8	10,1	9,8	0,3	12,7
1996	63 177	611	706	-95	6	9,7	11,2	-1,5	9,8
1997	64 355	631	794	-163	13	9,8	12,3	-2,5	20,6
1998	65 532	661	722	-61	4	10,1	11,0	-0,9	6,1
1999	66 709	571	749	-178	6	8,6	11,2	-2,6	10,5
2000	67 886	562	708	-146	6	8,3	10,4	-2,1	10,7
2001	69 064	651	765	-114	7	9,4	11,1	-1,7	10,8
2002	69 230	640	710	-70	9	9,2	10,3	-1,1	14,1
2003	71 214	668	796	-128	7	9,4	11,2	-1,8	10,5
2004	71 900	613	729	-116	4	8,5	10,1	-1,6	6,5
2005	72 252	642	725	-83	3	8,9	10,0	-1,1	4,7
2006	72 321	665	827	-162	6	9,2	11,4	-2,2	9,0
2007	71 931	569	841	-272	5	7,9	11,7	-3,8	8,8
2008	71 333	602	808	-206	1	8,4	11,3	-2,9	1,7
2009	70 955	592	789	-197	6	8,3	11,1	-2,8	10,1
2010	70 621	622	759	-137	1	8,8	10,7	-1,9	1,6

Шид / Šid

Година Year	Број становника Number of population	Живо-рођени Livebirths	Умрли Deaths	Природни прираштај Natural increase	Умрла одојчад Infants deaths	На 1000 становника per 1000 population			Умрла одојчад на 1000 живо-рођених Infant deaths per 1000 livebirths
						живорођени Livebirths	умрли Deaths	природни прираштај Natural increase	
1961	37 403	407	230	177	37	10,9	6,1	4,8	90,9
1962	37 538	350	266	84	23	9,3	7,1	2,2	65,7
1963	37 673	639	389	250	54	17,0	10,3	6,7	84,5
1964	37 808	564	382	182	21	14,9	10,1	4,8	37,2
1965	37 943	623	391	232	31	16,4	10,3	6,1	49,8
1966	38 078	526	328	198	28	13,8	8,6	5,2	53,2
1967	38 212	511	371	140	32	13,4	9,7	3,7	62,6
1968	38 347	548	412	136	28	14,3	10,7	3,6	51,1
1969	38 482	502	398	104	20	13,0	10,3	2,7	39,8
1970	38 617	488	435	53	14	12,6	11,3	1,3	28,7
1971	38 752	485	383	102	12	12,5	9,9	2,6	24,7
1972	38 623	466	441	25	14	12,1	11,4	0,7	30,0
1973	38 493	471	333	138	14	12,2	8,7	3,5	29,7
1974	38 364	488	377	111	9	12,7	9,8	2,9	18,4
1975	38 235	491	382	109	9	12,8	10,0	2,8	18,3
1976	38 106	502	381	121	7	13,2	10,0	3,2	13,9
1977	37 976	487	402	85	9	12,8	10,6	2,2	18,5
1978	37 847	498	351	147	7	13,2	9,3	3,9	14,1
1979	37 718	460	412	48	6	12,2	10,9	1,3	13,0
1980	37 588	540	466	74	8	14,4	12,4	2,0	14,8
1981	37 459	494	481	13	10	13,2	12,8	0,4	20,2
1982	37 345	468	459	9	8	12,5	12,3	0,2	17,1
1983	37 231	516	495	21	2	13,9	13,3	0,6	3,9
1984	37 116	507	550	-43	13	13,7	14,8	-1,1	25,6
1985	37 002	522	465	57	8	14,1	12,6	1,5	15,3
1986	36 888	446	499	-53	9	12,1	13,5	-1,4	20,2
1987	36 775	462	468	-6	8	12,6	12,7	-0,1	17,3
1988	36 660	466	463	3	3	12,7	12,6	0,1	6,4
1989	36 545	427	457	-30	5	11,7	12,5	-0,8	11,7
1990	36 431	414	484	-70	6	11,4	13,3	-1,9	14,5
1991	36 317	445	519	-74	3	12,3	14,3	-2,0	6,7
1992	36 675	372	554	-182	10	10,1	15,1	-5,0	26,9
1993	37 033	413	515	-102	9	11,2	13,9	-2,7	21,8
1994	37 391	329	506	-177	6	8,8	13,5	-4,7	18,2
1995	37 749	380	530	-150	7	10,1	14,0	-3,9	18,4
1996	38 107	384	504	-120	1	10,1	13,2	-3,1	2,6
1997	38 465	409	595	-186	7	10,6	15,5	-4,9	17,1
1998	38 823	385	500	-115	3	9,9	12,9	-3,0	7,8
1999	39 181	385	608	-223	10	9,8	15,5	-5,7	26,0
2000	39 539	358	547	-189	4	9,1	13,8	-4,7	11,2
2001	39 897	337	535	-198	2	8,4	13,4	-5,0	5,9
2002	38 835	330	552	-222	-	8,5	14,2	-5,7	-
2003	38 410	338	504	-166	4	8,8	13,1	-4,3	11,8
2004	37 968	311	553	-242	-	8,2	14,6	-6,4	-
2005	37 522	299	550	-251	3	8,0	14,7	-6,7	10,0
2006	37 024	283	552	-269	1	7,6	14,9	-7,3	3,5
2007	36 423	289	586	-297	-	7,9	16,1	-8,2	-
2008	35 845	291	543	-252	1	8,1	15,1	-7,0	3,4
2009	35 390	302	549	-247	2	8,5	15,5	-7,0	6,6
2010	34 957	272	555	-283	1	7,8	15,9	-8,1	3,7

СРБИЈА – ЈУГ / SERBIA – SOUTH

Година Year	Број становника Number of population	Живо-рођени Livebirths	Умрли Deaths	Природни прираштај Natural increase	Умрла одојчад Infants deaths	На 1000 становника per 1000 population			Умрла одојчад на 1000 живорођених Infant deaths per 1000 livebirths
						живорођени Livebirths	умрли Deaths	природни прираштај Natural increase	
1961	4 844 801	108 995	45 819	63 176	9 858	22,5	9,5	13,0	90,4
1962	4 888 803	107 002	51 931	55 071	10 538	21,9	10,6	11,3	98,5
1963	4 932 802	105 437	45 933	59 504	9 276	21,4	9,3	12,1	88,0
1964	4 976 803	103 200	49 512	53 688	9 264	20,7	9,9	10,8	89,8
1965	5 020 804	105 564	45 537	60 027	8 965	21,0	9,1	11,9	84,9
1966	5 064 811	102 880	42 013	60 867	7 339	20,3	8,3	12,0	71,3
1967	5 108 807	104 428	47 193	57 235	7 682	20,4	9,2	11,2	73,6
1968	5 152 809	104 781	45 634	59 147	7 136	20,3	8,9	11,4	68,1
1969	5 196 809	108 032	50 405	57 627	7 255	20,8	9,7	11,1	67,2
1970	5 240 809	103 348	49 214	54 134	6 820	19,7	9,4	10,3	66,0
1971	5 284 806	106 410	47 388	59 022	6 594	20,1	9,0	11,1	62,0
1972	5 337 213	109 090	50 594	58 496	5 893	20,4	9,5	10,9	54,0
1973	5 389 621	109 669	47 949	61 720	6 175	20,3	8,9	11,4	56,3
1974	5 442 029	112 640	46 334	66 306	5 983	20,7	8,5	12,2	53,1
1975	5 494 437	112 914	48 512	64 402	6 023	20,6	8,8	11,8	53,3
1976	5 546 847	114 571	48 167	66 404	5 519	20,7	8,7	12,0	48,2
1977	5 599 249	111 176	48 259	62 917	5 312	19,9	8,6	11,3	47,8
1978	5 651 661	107 812	49 324	58 488	4 966	19,1	8,7	10,4	46,1
1979	5 704 065	107 107	49 411	57 696	5 011	18,8	8,7	10,1	46,8
1980	5 756 475	111 786	50 488	61 298	4 491	19,4	8,8	10,6	40,2
1981	5 808 831	101 876	52 434	49 442	4 419	17,5	9,0	8,5	43,4
1982	5 844 238	110 688	53 316	57 372	4 880	18,9	9,1	9,8	44,1
1983	5 879 641	107 977	57 116	50 861	4 805	18,4	9,7	8,7	44,5
1984	5 915 048	113 208	55 639	57 569	4 256	19,1	9,4	9,7	37,6
1985	5 950 450	109 887	56 894	52 993	4 382	18,5	9,6	8,9	39,9
1986	5 985 860	109 536	56 222	53 314	4 119	18,3	9,4	8,9	37,6
1987	6 021 261	110 717	55 540	55 177	3 921	18,4	9,2	9,2	35,4
1988	6 056 665	110 800	55 621	55 179	4 018	18,3	9,2	9,1	36,3
1989	6 092 071	105 123	56 381	48 742	3 719	17,3	9,3	8,0	35,4
1990	6 127 475	106 002	54 364	51 638	2 815	17,3	8,9	8,4	26,6
1991 ¹⁾	6 173 680	102 764	56 225	46 539	2 560	16,7	9,1	7,6	24,9
1992	6 208 047	92 750	56 984	35 766	2 339	14,9	9,2	5,7	25,2
1993	6 240 411	93 360	57 851	35 509	2 315	15,0	9,3	5,7	24,8
1994	6 269 777	90 909	56 259	34 650	1 821	14,5	9,0	5,5	20,0
1995	6 301 142	91 923	57 841	34 082	1 760	14,6	9,2	5,4	19,1
1996	6 334 509	90 913	59 413	31 500	1 426	14,4	9,4	5,0	15,7
1997	6 364 875	86 707	60 034	26 673	1 295	13,6	9,4	4,2	14,9
1998 ¹⁾	4 174 241	41 449	51 592	-10 143	507	9,9	12,4	-2,5	12,2
1999	4 169 606	39 354	52 899	-13 545	436	9,4	12,7	-3,3	11,1
2000	4 164 972	40 648	54 208	-13 560	434	9,8	13,0	-3,2	10,7
2001	4 160 337	42 231	51 466	-9 235	448	10,2	12,4	-2,2	10,6
2002	3 886 816	41 729	53 658	-11 929	423	10,7	13,8	-3,1	10,1
2003	3 868 529	42 444	54 160	-11 716	401	11,0	14,0	-3,0	9,4
2004	3 851 640	41 704	54 563	-12 859	365	10,8	14,2	-3,4	8,8
2005	3 830 932	37 395	56 492	-19 097	327	9,8	14,7	-4,9	8,7
2006	3 806 110	36 093	54 067	-17 974	292	9,5	14,2	-4,7	8,1
2007	3 778 739	33 835	53 806	-19 971	265	9,0	14,2	-5,2	7,8
2008	3 749 437	33 744	54 217	-20 473	242	9,0	14,5	-5,5	7,2
2009	3 721 869	33 246	55 066	-21 820	279	8,9	14,8	-5,9	8,4
2010	3 694 346	31 897	54 246	-22 349	258	8,6	14,7	-6,0	8,1

¹⁾ Видети Методолошка објашњења на страни 7. / See methodological explanations, page 7.

Регион Шумадије и Западне Србије / *Šumadija and West Serbia*

Година <i>Year</i>	Број становника <i>Number of population</i>	Живо-рођени <i>Livebirths</i>	Умрли <i>Deaths</i>	Природни прираштај <i>Natural increase</i>	Умрла одојчад <i>Infants deaths</i>	На 1000 становника <i>per 1000 population</i>			Умрла одојчад на 1000 живорођених <i>Infant deaths per 1000 livebirths</i>
						живорођени <i>Livebirths</i>	умрли <i>Deaths</i>	природни прираштај <i>Natural increase</i>	
1961	2 006 793	36 671	16 580	20 091	2 297	18,3	8,3	10,0	62,6
1962	2 017 300	35 554	17 602	17 952	2 128	17,6	8,7	8,9	59,9
1963	2 027 805	34 323	16 234	18 089	1 900	16,9	8,0	8,9	55,4
1964	2 038 311	32 420	18 071	14 349	1 801	15,9	8,9	7,0	55,6
1965	2 048 818	32 812	16 313	16 499	1 721	16,0	8,0	8,1	52,5
1966	2 059 326	31 798	15 596	16 202	1 362	15,4	7,6	7,9	42,8
1967	2 069 830	32 034	17 407	14 627	1 455	15,5	8,4	7,1	45,4
1968	2 080 337	31 510	17 317	14 193	1 285	15,1	8,3	6,8	40,8
1969	2 090 843	32 160	18 977	13 183	1 346	15,4	9,1	6,3	41,9
1970	2 101 348	30 810	19 042	11 768	1 185	14,7	9,1	5,6	38,5
1971	2 111 855	31 338	18 281	13 057	1 168	14,8	8,7	6,2	37,3
1972	2 125 057	32 072	19 704	12 368	1 005	15,1	9,3	5,8	31,3
1973	2 138 260	33 007	18 400	14 607	1 026	15,4	8,6	6,8	31,1
1974	2 151 464	33 880	17 738	16 142	965	15,7	8,2	7,5	28,5
1975	2 164 668	34 017	19 173	14 844	1 008	15,7	8,9	6,9	29,6
1976	2 177 871	34 231	18 792	15 439	910	15,7	8,6	7,1	26,6
1977	2 191 071	33 635	19 209	14 426	775	15,4	8,8	6,6	23,0
1978	2 204 277	32 274	19 919	12 355	780	14,6	9,0	5,6	24,2
1979	2 217 478	32 580	20 055	12 525	815	14,7	9,0	5,6	25,0
1980	2 230 682	32 400	20 943	11 457	772	14,5	9,4	5,1	23,8
1981	2 243 885	30 093	21 369	8 724	691	13,4	9,5	3,9	23,0
1982	2 246 140	31 936	21 471	10 465	694	14,2	9,6	4,7	21,7
1983	2 248 393	32 019	23 234	8 785	646	14,2	10,3	3,9	20,2
1984	2 250 648	32 206	23 075	9 131	690	14,3	10,3	4,1	21,4
1985	2 252 901	30 610	22 640	7 970	705	13,6	10,0	3,5	23,0
1986	2 255 158	29 939	23 360	6 579	613	13,3	10,4	2,9	20,5
1987	2 257 412	29 658	23 170	6 488	527	13,1	10,3	2,9	17,8
1988	2 259 665	29 611	22 987	6 624	498	13,1	10,2	2,9	16,8
1989	2 261 920	27 836	23 472	4 364	458	12,3	10,4	1,9	16,5
1990	2 264 173	27 400	23 069	4 331	456	12,1	10,2	1,9	16,6
1991	2 266 428	27 329	24 427	2 902	423	12,1	10,8	1,3	15,5
1992	2 266 047	25 593	25 195	398	409	11,3	11,1	0,2	16,0
1993	2 265 665	25 777	25 900	-123	410	11,4	11,4	-0,1	15,9
1994	2 265 283	24 958	24 977	-19	332	11,0	11,0	0,0	13,3
1995	2 264 902	24 678	25 164	-486	317	10,9	11,1	-0,2	12,8
1996	2 264 522	23 919	26 222	-2 303	327	10,6	11,6	-1,0	13,7
1997	2 264 142	23 074	26 373	-3 299	241	10,2	11,6	-1,5	10,4
1998	2 263 761	22 028	26 844	-4 816	250	9,7	11,9	-2,1	11,3
1999	2 263 380	21 233	27 520	-6 287	222	9,4	12,2	-2,8	10,5
2000	2 262 998	21 879	28 180	-6 301	222	9,7	12,5	-2,8	10,1
2001	2 262 616	22 917	26 766	-3 849	228	10,1	11,8	-1,7	9,9
2002	2 135 393	22 794	28 018	-5 224	224	10,7	13,1	-2,4	9,8
2003	2 126 566	23 507	28 372	-4 865	222	11,1	13,3	-2,3	9,4
2004	2 118 067	23 004	28 948	-5 944	195	10,9	13,7	-2,8	8,5
2005	2 107 507	21 017	30 084	-9 067	189	10,0	14,3	-4,3	9,0
2006	2 094 888	20 256	28 826	-8 570	165	9,7	13,8	-4,1	8,1
2007	2 080 735	19 090	28 636	-9 546	138	9,2	13,8	-4,6	7,2
2008	2 065 984	19 261	28 626	-9 365	124	9,3	13,9	-4,5	6,4
2009	2 052 490	18 918	29 459	-10 541	157	9,2	14,4	-5,1	8,3
2010	2 038 847	18 305	28 862	-10 557	129	9,0	14,2	-5,2	7,0

Златиборска област / Zlatibor

Година Year	Број становника Number of population	Живо-рођени Livebirths	Умрли Deaths	Природни прираштај Natural increase	Умрла одојчад Infants deaths	На 1000 становника per 1000 population			Умрла одојчад на 1000 живо-рођених Infant deaths per 1000 livebirths
						живорођени Livebirths	умрли Deaths	природни прираштај Natural increase	
1961	308 918	7 244	2 448	4 796	430	23,4	7,9	15,5	59,4
1962	310 433	7 228	2 534	4 694	429	23,3	8,2	15,1	59,4
1963	311 947	6 995	2 325	4 670	401	22,4	7,5	14,9	57,3
1964	313 462	6 582	2 469	4 113	338	21,0	7,9	13,1	51,4
1965	314 977	6 571	2 322	4 249	387	20,9	7,4	13,5	58,9
1966	316 492	6 076	2 087	3 989	268	19,2	6,6	12,6	44,1
1967	318 006	6 144	2 355	3 789	246	19,3	7,4	11,9	40,0
1968	319 521	5 815	2 307	3 508	225	18,2	7,2	11,0	38,7
1969	321 036	5 981	2 727	3 254	243	18,6	8,5	10,1	40,6
1970	322 550	5 699	2 642	3 057	251	17,7	8,2	9,5	44,0
1971	324 065	5 793	2 516	3 277	206	17,9	7,8	10,1	35,6
1972	325 216	5 768	2 696	3 072	186	17,7	8,3	9,4	32,2
1973	326 366	5 585	2 369	3 216	194	17,1	7,3	9,8	34,7
1974	327 517	5 692	2 362	3 330	189	17,4	7,2	10,2	33,2
1975	328 667	5 623	2 411	3 212	188	17,1	7,3	9,8	33,4
1976	329 818	5 668	2 421	3 247	183	17,2	7,3	9,9	32,3
1977	330 968	5 557	2 421	3 136	127	16,8	7,3	9,5	22,9
1978	332 119	5 292	2 515	2 777	138	15,9	7,6	8,3	26,1
1979	333 269	5 127	2 569	2 558	132	15,4	7,7	7,7	25,7
1980	334 420	5 441	2 630	2 811	141	16,3	7,9	8,4	25,9
1981	335 570	4 685	2 705	1 980	137	14,0	8,1	5,9	29,2
1982	335 596	5 097	2 846	2 251	154	15,2	8,5	6,7	30,2
1983	335 621	5 206	2 960	2 246	111	15,5	8,8	6,7	21,3
1984	335 647	5 180	2 942	2 238	114	15,4	8,8	6,6	22,0
1985	335 672	4 885	2 848	2 037	120	14,6	8,5	6,1	24,6
1986	335 698	4 918	2 963	1 955	108	14,7	8,8	5,9	22,0
1987	335 724	4 891	2 944	1 947	110	14,6	8,8	5,8	22,5
1988	335 749	4 716	2 990	1 726	109	14,0	8,9	5,1	23,1
1989	335 775	4 548	3 023	1 525	76	13,5	9,0	4,5	16,7
1990	335 800	4 353	2 890	1 463	82	13,0	8,6	4,4	18,8
1991	335 826	4 419	3 043	1 376	69	13,2	9,1	4,1	15,6
1992	335 295	4 154	3 283	871	66	12,4	9,8	2,6	15,9
1993	334 764	3 719	3 344	375	67	11,1	10,0	1,1	18,0
1994	334 233	3 795	3 374	421	37	11,4	10,1	1,3	9,7
1995	333 702	3 742	3 216	526	43	11,2	9,6	1,6	11,5
1996	333 171	3 631	3 347	284	36	10,9	10,0	0,9	9,9
1997	332 641	3 468	3 456	12	37	10,4	10,4	0,0	10,7
1998	332 110	3 286	3 426	-140	36	9,9	10,3	-0,4	11,0
1999	331 579	2 930	3 454	-524	27	8,8	10,4	-1,6	9,2
2000	331 048	3 064	3 717	-653	26	9,3	11,2	-1,9	8,5
2001	330 517	3 171	3 334	-163	22	9,6	10,1	-0,5	6,9
2002	313 000	3 221	3 517	-296	41	10,3	11,2	-0,9	12,7
2003	311 572	3 431	3 507	-76	30	11,0	11,3	-0,3	8,7
2004	309 856	3 189	3 771	-582	26	10,3	12,2	-1,9	8,2
2005	307 622	2 970	3 760	-790	31	9,7	12,2	-2,5	10,4
2006	305 072	2 848	3 626	-778	20	9,3	11,9	-2,6	7,0
2007	302 228	2 648	3 591	-943	16	8,8	11,9	-3,1	6,0
2008	299 360	2 732	3 656	-924	22	9,1	12,2	-3,1	8,1
2009	296 858	2 681	3 795	-1 114	12	9,0	12,8	-3,8	4,5
2010	294 400	2 481	3 724	-1 243	18	8,4	12,6	-4,2	7,3

Арилје / Arilje

Година Year	Број становника Number of population	Живо-рођени Livebirths	Умрли Deaths	Природни прираштај Natural increase	Умрла одојчад Infants deaths	На 1000 становника per 1000 population			Умрла одојчад на 1000 живо-рођених Infant deaths per 1000 livebirths
						живорођени Livebirths	умрли Deaths	природни прираштај Natural increase	
1961	20 001	330	185	145	16	16,5	9,2	7,3	48,5
1962	19 959	355	199	156	11	17,8	10,0	7,8	31,0
1963	19 917	348	156	192	15	17,5	7,8	9,7	43,1
1964	19 875	290	149	141	7	14,6	7,5	7,1	24,1
1965	19 833	314	172	142	9	15,8	8,7	7,1	28,7
1966	19 791	259	159	100	12	13,1	8,0	5,1	46,3
1967	19 749	313	178	135	11	15,8	9,0	6,8	35,1
1968	19 707	270	174	96	11	13,7	8,8	4,9	40,7
1969	19 665	273	192	81	7	13,9	9,8	4,1	25,6
1970	19 623	287	204	83	6	14,6	10,4	4,2	20,9
1971	19 581	246	202	44	6	12,6	10,3	2,3	24,4
1972	19 634	282	211	71	4	14,4	10,7	3,7	14,2
1973	19 687	310	202	108	9	15,7	10,3	5,4	29,0
1974	19 740	358	159	199	12	18,1	8,1	10,0	33,5
1975	19 793	327	166	161	4	16,5	8,4	8,1	12,2
1976	19 846	315	190	125	4	15,9	9,6	6,3	12,7
1977	19 899	285	152	133	4	14,3	7,6	6,7	14,0
1978	19 952	237	184	53	5	11,9	9,2	2,7	21,1
1979	20 005	235	191	44	2	11,7	9,5	2,2	8,5
1980	20 058	239	192	47	2	11,9	9,6	2,3	8,4
1981	20 111	229	220	9	7	11,4	10,9	0,5	30,6
1982	20 133	250	223	27	3	12,4	11,1	1,3	12,0
1983	20 156	252	205	47	2	12,5	10,2	2,3	7,9
1984	20 178	287	217	70	5	14,2	10,8	3,4	17,4
1985	20 201	276	217	59	4	13,7	10,7	3,0	14,5
1986	20 223	244	189	55	2	12,1	9,3	2,8	8,2
1987	20 245	275	191	84	5	13,6	9,4	4,2	18,2
1988	20 268	279	203	76	4	13,8	10,0	3,8	14,3
1989	20 290	255	218	37	3	12,6	10,7	1,9	11,8
1990	20 313	230	205	25	2	11,3	10,1	1,2	8,7
1991	20 335	241	222	19	4	11,9	10,9	1,0	16,6
1992	20 302	202	242	-40	3	9,9	11,9	-2,0	14,9
1993	20 269	224	247	-23	3	11,1	12,2	-1,1	13,4
1994	20 236	245	233	12	2	12,1	11,5	0,6	8,2
1995	20 203	188	249	-61	-	9,3	12,3	-3,0	-
1996	20 170	223	240	-17	-	11,1	11,9	-0,8	-
1997	20 137	213	275	-62	4	10,6	13,7	-3,1	18,8
1998	20 104	201	233	-32	1	10,0	11,6	-1,6	5,0
1999	20 071	196	222	-26	4	9,8	11,1	-1,3	20,4
2000	20 038	198	284	-86	3	9,9	14,2	-4,3	15,2
2001	20 005	217	245	-28	4	10,8	12,2	-1,4	18,4
2002	19 772	189	244	-55	2	9,6	12,3	-2,7	10,6
2003	19 727	193	234	-41	3	9,8	11,9	-2,1	15,5
2004	19 690	222	251	-29	2	11,3	12,7	-1,4	9,0
2005	19 602	184	228	-44	-	9,4	11,6	-2,2	-
2006	19 443	189	284	-95	2	9,7	14,6	-4,9	10,6
2007	19 272	169	240	-71	-	8,8	12,5	-3,7	-
2008	19 119	171	257	-86	1	8,9	13,4	-4,5	5,8
2009	18 987	161	267	-106	1	8,5	14,1	-5,6	6,2
2010	18 875	164	234	-70	2	8,7	12,4	-3,7	12,2

Бајина Башта / *Vajina Bašta*

Година <i>Year</i>	Број становника <i>Number of population</i>	Живо-рођени <i>Livebirths</i>	Умрли <i>Deaths</i>	Природни прираштај <i>Natural increase</i>	Умрла одојчад <i>Infants deaths</i>	На 1000 становника <i>per 1000 population</i>			Умрла одојчад на 1000 живо-рођених <i>Infant deaths per 1000 livebirths</i>
						живорођени <i>Livebirths</i>	умрли <i>Deaths</i>	природни прираштај <i>Natural increase</i>	
1961	34 067	699	325	374	44	20,5	9,5	11,0	62,9
1962	33 799	734	323	411	29	21,7	9,6	12,1	39,5
1963	33 531	659	292	367	32	19,7	8,7	11,0	48,6
1964	33 263	587	313	274	28	17,6	9,4	8,2	47,7
1965	32 995	573	268	305	24	17,4	8,1	9,3	41,9
1966	32 727	556	250	306	17	17,0	7,6	9,4	30,6
1967	32 459	504	298	206	19	15,5	9,2	6,3	37,7
1968	32 191	464	266	198	17	14,4	8,3	6,1	36,6
1969	31 923	486	408	78	16	15,2	12,8	2,4	32,9
1970	31 655	467	358	109	22	14,8	11,3	3,5	47,1
1971	31 387	495	344	151	12	15,8	11,0	4,8	24,2
1972	31 334	470	322	148	10	15,0	10,3	4,7	21,3
1973	31 282	465	262	203	8	14,9	8,4	6,5	17,2
1974	31 229	443	308	135	12	14,2	9,9	4,3	27,1
1975	31 176	451	271	180	8	14,5	8,7	5,8	17,7
1976	31 124	474	308	166	12	15,2	9,9	5,3	25,3
1977	31 071	465	296	169	5	15,0	9,5	5,5	10,8
1978	31 018	426	305	121	8	13,7	9,8	3,9	18,8
1979	30 965	414	290	124	8	13,4	9,4	4,0	19,3
1980	30 913	396	279	117	9	12,8	9,0	3,8	22,7
1981	30 860	377	348	29	6	12,2	11,3	0,9	15,9
1982	30 749	400	292	108	6	13,0	9,5	3,5	15,0
1983	30 637	403	345	58	10	13,2	11,3	1,9	24,8
1984	30 526	392	345	47	12	12,8	11,3	1,5	30,6
1985	30 415	400	333	67	3	13,2	10,9	2,3	7,5
1986	30 304	359	315	44	2	11,8	10,4	1,4	5,6
1987	30 192	374	337	37	7	12,4	11,2	1,2	18,7
1988	30 081	328	285	43	6	10,9	9,5	1,4	18,3
1989	29 970	348	312	36	3	11,6	10,4	1,2	8,6
1990	29 857	368	308	60	4	12,3	10,3	2,0	10,9
1991	29 747	311	316	-5	7	10,5	10,6	-0,1	22,5
1992	29 765	344	329	15	3	11,6	11,1	0,5	8,7
1993	29 783	312	426	-114	6	10,5	14,3	-3,8	19,2
1994	29 802	300	361	-61	10	10,1	12,1	-2,0	33,3
1995	29 820	290	357	-67	4	9,7	12,0	-2,3	13,8
1996	29 838	322	329	-7	-	10,8	11,0	-0,2	-
1997	29 856	276	366	-90	3	9,2	12,3	-3,1	10,9
1998	29 874	261	366	-105	-	8,7	12,3	-3,6	-
1999	29 892	225	349	-124	2	7,5	11,7	-4,2	8,9
2000	29 911	260	387	-127	-	8,7	12,9	-4,2	-
2001	29 929	281	341	-60	-	9,4	11,4	-2,0	-
2002	29 093	257	346	-89	4	8,8	11,9	-3,1	15,6
2003	28 934	293	317	-24	3	10,1	11,0	-0,9	10,2
2004	28 776	244	378	-134	2	8,5	13,1	-4,6	8,2
2005	28 556	252	407	-155	5	8,8	14,3	-5,5	19,8
2006	28 315	230	338	-108	-	8,1	11,9	-3,8	-
2007	28 081	254	351	-97	-	9,0	12,5	-3,5	-
2008	27 835	198	360	-162	2	7,1	12,9	-5,8	10,1
2009	27 590	229	355	-126	-	8,3	12,9	-4,6	-
2010	27 342	218	374	-156	1	8,0	13,7	-5,7	4,6

Косјерић / Kosjerić

Година <i>Year</i>	Број становника <i>Number of population</i>	Живо-рођени <i>Livebirths</i>	Умрли <i>Deaths</i>	Природни прираштај <i>Natural increase</i>	Умрла одојчад <i>Infants deaths</i>	На 1000 становника <i>per 1000 population</i>			Умрла одојчад на 1000 живо-рођених <i>Infant deaths per 1000 livebirths</i>
						живорођени <i>Livebirths</i>	умрли <i>Deaths</i>	природни прираштај <i>Natural increase</i>	
1961	17 898	268	155	113	11	15,0	8,7	6,3	41,0
1962	17 766	231	153	78	4	13,0	8,6	4,4	17,3
1963	17 635	209	136	73	8	11,9	7,7	4,2	38,3
1964	17 503	189	182	7	9	10,8	10,4	0,4	47,6
1965	17 372	211	164	47	11	12,1	9,4	2,7	52,1
1966	17 240	188	136	52	10	10,9	7,9	3,0	53,2
1967	17 108	207	152	55	1	12,1	8,9	3,2	4,8
1968	16 977	209	165	44	11	12,3	9,7	2,6	52,6
1969	16 845	198	194	4	7	11,8	11,5	0,3	35,4
1970	16 714	187	177	10	-	11,2	10,6	0,6	-
1971	16 582	168	167	1	7	10,1	10,1	0,1	41,7
1972	16 540	191	207	-16	5	11,5	12,5	-1,0	26,2
1973	16 497	178	157	21	4	10,8	9,5	1,3	22,5
1974	16 455	198	155	43	5	12,0	9,4	2,6	25,3
1975	16 412	197	165	32	5	12,0	10,1	1,9	25,4
1976	16 370	189	163	26	2	11,5	10,0	1,5	10,6
1977	16 327	225	188	37	2	13,8	11,5	2,3	8,9
1978	16 285	197	183	14	2	12,1	11,2	0,9	10,2
1979	16 242	176	181	-5	1	10,8	11,1	-0,3	5,7
1980	16 200	200	191	9	3	12,3	11,8	0,5	15,0
1981	16 157	192	167	25	4	11,9	10,3	1,6	20,8
1982	16 089	200	193	7	3	12,4	12,0	0,4	15,0
1983	16 021	178	193	-15	1	11,1	12,0	-0,9	5,6
1984	15 953	195	177	18	1	12,2	11,1	1,1	5,1
1985	15 885	191	199	-8	3	12,0	12,5	-0,5	15,7
1986	15 818	161	197	-36	1	10,2	12,5	-2,3	6,2
1987	15 750	197	194	3	1	12,5	12,3	0,2	5,1
1988	15 682	164	186	-22	3	10,5	11,9	-1,4	18,3
1989	15 614	144	223	-79	-	9,2	14,3	-5,1	-
1990	15 546	136	205	-69	2	8,7	13,2	-4,5	14,7
1991	15 478	150	201	-51	1	9,7	13,0	-3,3	6,7
1992	15 367	142	223	-81	1	9,2	14,5	-5,3	7,0
1993	15 256	149	255	-106	2	9,8	16,7	-6,9	13,4
1994	15 146	123	194	-71	1	8,1	12,8	-4,7	8,1
1995	15 035	117	219	-102	4	7,8	14,6	-6,8	34,2
1996	14 924	118	222	-104	2	7,9	14,9	-7,0	16,9
1997	14 813	134	236	-102	3	9,0	15,9	-6,9	22,4
1998	14 702	104	206	-102	1	7,1	14,0	-6,9	9,6
1999	14 591	99	207	-108	1	6,8	14,2	-7,4	10,1
2000	14 481	100	251	-151	2	6,9	17,3	-10,4	20,0
2001	14 370	116	218	-102	2	8,1	15,2	-7,1	17,2
2002	13 954	125	211	-86	-	9,0	15,1	-6,1	-
2003	13 788	138	221	-83	1	10,0	16,0	-6,0	7,2
2004	13 584	101	240	-139	1	7,4	17,7	-10,3	9,9
2005	13 382	108	221	-113	1	8,1	16,5	-8,4	9,3
2006	13 183	115	229	-114	1	8,7	17,4	-8,7	8,7
2007	12 964	105	218	-113	1	8,1	16,8	-8,7	9,5
2008	12 729	87	246	-159	-	6,8	19,3	-12,5	-
2009	12 524	82	204	-122	-	6,5	16,3	-9,8	-
2010	12 351	83	241	-158	-	6,7	19,5	-12,8	-

Нова Варош / Nova Varoš

Година Year	Број становника Number of population	Живо-рођени Livebirths	Умрли Deaths	Природни прираштај Natural increase	Умрла одојчад Infants deaths	На 1000 становника per 1000 population			Умрла одојчад на 1000 живо-рођених Infant deaths per 1000 livebirths
						живорођени Livebirths	умрли Deaths	природни прираштај Natural increase	
1961	24 770	626	179	447	35	25,3	7,2	18,1	55,9
1962	24 567	555	177	378	28	22,6	7,2	15,4	50,5
1963	24 364	524	165	359	23	21,5	6,8	14,7	43,9
1964	24 161	462	162	300	17	19,1	6,7	12,4	36,8
1965	23 958	426	157	269	20	17,8	6,6	11,2	46,9
1966	23 755	391	141	250	18	16,5	5,9	10,6	46,0
1967	23 552	395	137	258	8	16,8	5,8	11,0	20,3
1968	23 349	345	152	193	5	14,8	6,5	8,3	14,5
1969	23 146	378	186	192	13	16,3	8,0	8,3	34,4
1970	22 943	348	144	204	11	15,2	6,3	8,9	31,6
1971	22 740	366	154	212	9	16,1	6,8	9,3	24,6
1972	22 718	367	154	213	5	16,2	6,8	9,4	13,6
1973	22 697	344	158	186	7	15,2	7,0	8,2	20,3
1974	22 675	367	139	228	8	16,2	6,1	10,1	21,8
1975	22 653	369	143	226	8	16,3	6,3	10,0	21,7
1976	22 632	358	164	194	7	15,8	7,2	8,6	19,6
1977	22 610	359	178	181	4	15,9	7,9	8,0	11,1
1978	22 588	382	179	203	3	16,9	7,9	9,0	7,9
1979	22 566	370	148	222	6	16,4	6,6	9,8	16,2
1980	22 545	389	160	229	8	17,3	7,1	10,2	20,6
1981	22 523	323	161	162	3	14,3	7,1	7,2	9,3
1982	22 452	367	188	179	7	16,3	8,4	7,9	19,1
1983	22 381	340	200	140	3	15,2	8,9	6,3	8,8
1984	22 311	340	199	141	3	15,2	8,9	6,3	8,8
1985	22 239	322	204	118	2	14,5	9,2	5,3	6,2
1986	22 167	337	201	136	12	15,2	9,1	6,1	35,6
1987	22 096	352	221	131	8	15,9	10,0	5,9	22,7
1988	22 025	301	188	113	4	13,7	8,5	5,2	13,3
1989	21 954	312	207	105	7	14,2	9,4	4,8	22,4
1990	21 883	256	223	33	6	11,7	10,2	1,5	23,4
1991	21 812	282	204	78	4	12,9	9,4	3,5	14,2
1992	21 661	222	177	45	2	10,2	8,2	2,0	9,0
1993	21 510	208	239	-31	8	9,7	11,1	-1,4	38,5
1994	21 358	218	231	-13	1	10,2	10,8	-0,6	4,6
1995	21 207	235	233	2	5	11,1	11,0	0,1	21,3
1996	21 056	191	225	-34	3	9,1	10,7	-1,6	15,7
1997	20 905	181	212	-31	1	8,7	10,1	-1,4	5,5
1998	20 754	181	221	-40	2	8,7	10,6	-1,9	11,0
1999	20 603	162	225	-63	2	7,9	10,9	-3,0	12,3
2000	20 451	155	253	-98	1	7,6	12,4	-4,8	6,5
2001	20 300	162	201	-39	-	8,0	9,9	-1,9	-
2002	19 934	141	224	-83	-	7,1	11,2	-4,1	-
2003	19 684	146	227	-81	2	7,4	11,5	-4,1	13,7
2004	19 428	154	207	-53	-	7,9	10,7	-2,8	-
2005	19 213	167	199	-32	1	8,7	10,4	-1,7	6,0
2006	18 983	137	214	-77	3	7,2	11,3	-4,1	21,9
2007	18 678	127	217	-90	1	6,8	11,6	-4,8	7,9
2008	18 333	119	190	-71	-	6,5	10,4	-3,9	-
2009	18 023	123	252	-129	-	6,8	14,0	-7,2	-
2010	17 731	86	235	-149	1	4,9	13,3	-8,4	11,6

Пожега / Пожега

Година <i>Year</i>	Број становника <i>Number of population</i>	Живо-рођени <i>Livebirths</i>	Умрли <i>Deaths</i>	Природни прираштај <i>Natural increase</i>	Умрла одојчад <i>Infants deaths</i>	На 1000 становника <i>per 1000 population</i>			Умрла одојчад на 1000 живо-рођених <i>Infant deaths per 1000 livebirths</i>
						живорођени <i>Livebirths</i>	умрли <i>Deaths</i>	природни прираштај <i>Natural increase</i>	
1961	32 382	499	271	228	20	15,4	8,4	7,0	40,1
1962	32 524	434	272	162	15	13,3	8,4	4,9	34,6
1963	32 666	480	270	210	16	14,7	8,3	6,4	33,3
1964	32 809	437	260	177	14	13,3	7,9	5,4	32,0
1965	32 951	464	235	229	19	14,1	7,1	7,0	40,9
1966	33 093	425	245	180	14	12,8	7,4	5,4	32,9
1967	33 235	416	252	164	8	12,5	7,6	4,9	19,2
1968	33 377	458	284	174	14	13,7	8,5	5,2	30,6
1969	33 520	447	302	145	12	13,3	9,0	4,3	26,8
1970	33 662	419	335	84	18	12,4	10,0	2,4	43,0
1971	33 804	464	282	182	14	13,7	8,3	5,4	30,2
1972	33 834	400	337	63	13	11,8	10,0	1,8	32,5
1973	33 863	448	273	175	12	13,2	8,1	5,1	26,8
1974	33 893	438	301	137	15	12,9	8,9	4,0	34,2
1975	33 922	418	278	140	9	12,3	8,2	4,1	21,5
1976	33 952	454	335	119	14	13,4	9,9	3,5	30,8
1977	33 982	477	286	191	13	14,0	8,4	5,6	27,3
1978	34 011	451	312	139	11	13,3	9,2	4,1	24,4
1979	34 041	391	339	52	7	11,5	10,0	1,5	17,9
1980	34 070	472	323	149	3	13,9	9,5	4,4	6,4
1981	34 100	376	355	21	10	11,0	10,4	0,6	26,6
1982	34 048	440	383	57	8	12,9	11,2	1,7	18,2
1983	33 995	423	367	56	4	12,4	10,8	1,6	9,5
1984	33 944	449	363	86	6	13,2	10,7	2,5	13,4
1985	33 891	381	361	20	9	11,2	10,7	0,5	23,6
1986	33 838	401	337	64	8	11,9	10,0	1,9	20,0
1987	33 787	331	373	-42	5	9,8	11,0	-1,2	15,1
1988	33 735	374	427	-53	5	11,1	12,7	-1,6	13,4
1989	33 682	363	409	-46	7	10,8	12,1	-1,3	19,3
1990	33 630	343	362	-19	3	10,2	10,8	-0,6	8,7
1991	33 578	339	380	-41	5	10,1	11,3	-1,2	14,7
1992	33 499	349	404	-55	3	10,4	12,1	-1,7	8,6
1993	33 420	372	411	-39	5	11,1	12,3	-1,2	13,4
1994	33 341	341	459	-118	4	10,2	13,8	-3,6	11,7
1995	33 262	330	381	-51	2	9,9	11,5	-1,6	6,1
1996	33 183	368	434	-66	4	11,1	13,1	-2,0	10,9
1997	33 105	313	445	-132	4	9,5	13,4	-3,9	12,8
1998	33 026	277	402	-125	2	8,4	12,2	-3,8	7,2
1999	32 947	302	465	-163	2	9,2	14,1	-4,9	6,6
2000	32 868	279	435	-156	3	8,5	13,2	-4,7	10,8
2001	32 789	280	434	-154	2	8,5	13,2	-4,7	7,1
2002	32 205	295	455	-160	3	9,2	14,1	-4,9	10,2
2003	31 962	284	414	-130	1	8,9	13,0	-4,1	3,5
2004	31 716	281	506	-225	2	8,9	16,0	-7,1	7,1
2005	31 432	298	409	-111	5	9,5	13,0	-3,5	16,8
2006	31 117	228	430	-202	1	7,3	13,8	-6,5	4,4
2007	30 762	241	461	-220	1	7,8	15,0	-7,2	4,1
2008	30 455	275	440	-165	2	9,0	14,4	-5,4	7,3
2009	30 128	222	516	-294	1	7,4	17,1	-9,7	4,5
2010	29 777	234	453	-219	-	7,9	15,2	-7,4	-

Прибој / *Priboj*

Година <i>Year</i>	Број становника <i>Number of population</i>	Живо-рођени <i>Livebirths</i>	Умрли <i>Deaths</i>	Природни прираштај <i>Natural increase</i>	Умрла одојчад <i>Infants deaths</i>	На 1000 становника <i>per 1000 population</i>			Умрла одојчад на 1000 живо-рођених <i>Infant deaths per 1000 livebirths</i>
						живорођени <i>Livebirths</i>	умрли <i>Deaths</i>	природни прираштај <i>Natural increase</i>	
1961	26 147	854	190	664	45	32,7	7,3	25,4	52,7
1962	26 788	871	199	672	59	32,5	7,4	25,1	67,7
1963	27 427	837	181	656	44	30,5	6,6	23,9	52,6
1964	28 067	825	186	639	42	29,4	6,6	22,8	50,9
1965	28 707	853	191	662	60	29,7	6,7	23,0	70,3
1966	29 348	795	163	632	24	27,1	5,6	21,5	30,2
1967	29 988	761	180	581	39	25,4	6,0	19,4	51,2
1968	30 628	682	153	529	26	22,3	5,0	17,3	38,1
1969	31 268	727	190	537	34	23,3	6,1	17,2	46,8
1970	31 908	696	159	537	20	21,8	5,0	16,8	28,7
1971	32 548	655	156	499	26	20,1	4,8	15,3	39,7
1972	32 813	680	164	516	14	20,7	5,0	15,7	20,6
1973	33 078	625	163	462	11	18,9	4,9	14,0	17,6
1974	33 344	649	159	490	18	19,5	4,8	14,7	27,7
1975	33 609	624	172	452	17	18,6	5,1	13,5	27,2
1976	33 874	623	145	478	15	18,4	4,3	14,1	24,1
1977	34 139	642	171	471	12	18,8	5,0	13,8	18,7
1978	34 404	642	184	458	12	18,7	5,3	13,4	18,7
1979	34 670	641	180	461	18	18,5	5,2	13,3	28,1
1980	34 935	702	173	529	14	20,1	5,0	15,1	19,9
1981	35 200	563	197	366	16	16,0	5,6	10,4	28,4
1982	35 275	601	211	390	14	17,0	6,0	11,0	23,3
1983	35 350	634	216	418	8	17,9	6,1	11,8	12,6
1984	35 425	579	235	344	13	16,3	6,6	9,7	22,5
1985	35 500	537	204	333	18	15,1	5,7	9,4	33,5
1986	35 575	625	222	403	12	17,6	6,2	11,4	19,2
1987	35 651	570	210	360	13	16,0	5,9	10,1	22,8
1988	35 725	551	264	287	20	15,4	7,4	8,0	36,3
1989	35 801	514	228	286	10	14,4	6,4	8,0	19,5
1990	35 876	561	213	348	13	15,6	5,9	9,7	23,2
1991	35 951	526	239	287	8	14,6	6,6	8,0	15,2
1992	35 743	445	306	139	13	12,4	8,6	3,8	29,2
1993	35 534	394	278	116	7	11,1	7,8	3,3	17,8
1994	35 326	407	298	109	1	11,5	8,4	3,1	2,5
1995	35 117	437	301	136	4	12,4	8,6	3,8	9,2
1996	34 908	407	321	86	6	11,7	9,2	2,5	14,7
1997	34 701	391	277	114	1	11,3	8,0	3,3	2,6
1998	34 492	330	303	27	9	9,6	8,8	0,8	27,3
1999	34 283	243	316	-73	3	7,1	9,2	-2,1	12,3
2000	34 075	286	321	-35	2	8,4	9,4	-1,0	7,0
2001	33 866	297	291	6	2	8,8	8,6	0,2	6,7
2002	30 313	332	284	48	3	11,0	9,4	1,6	9,0
2003	30 104	343	325	18	-	11,4	10,8	0,6	-
2004	29 793	317	357	-40	7	10,6	12,0	-1,4	22,1
2005	29 447	258	333	-75	1	8,8	11,3	-2,5	3,9
2006	29 070	226	343	-117	-	7,8	11,8	-4,0	-
2007	28 603	188	315	-127	1	6,6	11,0	-4,4	5,3
2008	28 122	212	314	-102	3	7,5	11,2	-3,7	14,2
2009	27 730	211	346	-135	2	7,6	12,5	-4,9	9,5
2010	27 349	185	334	-149	2	6,8	12,2	-5,4	10,8

Пријепоље / Prijepolje

Година Year	Број становника Number of population	Живо-рођени Livebirths	Умрли Deaths	Природни прираштај Natural increase	Умрла одојчад Infants deaths	На 1000 становника per 1000 population			Умрла одојчад на 1000 живо-рођених Infant deaths per 1000 livebirths
						живорођени Livebirths	умрли Deaths	природни прираштај Natural increase	
1961	38 925	1 165	259	906	61	29,9	6,7	23,2	52,4
1962	39 435	1 168	309	859	99	29,6	7,8	21,8	84,8
1963	39 944	1 224	280	944	92	30,6	7,0	23,6	75,2
1964	40 454	1 166	304	862	64	28,8	7,5	21,3	54,9
1965	40 964	1 134	263	871	73	27,7	6,4	21,3	64,4
1966	41 473	1 126	263	863	62	27,2	6,3	20,9	55,1
1967	41 983	1 145	280	865	49	27,3	6,7	20,6	42,8
1968	42 493	1 027	282	745	45	24,2	6,6	17,6	43,8
1969	43 003	1 077	273	804	45	25,0	6,3	18,7	41,8
1970	43 511	1 014	297	717	40	23,3	6,8	16,5	39,4
1971	44 022	981	265	716	33	22,3	6,0	16,3	33,6
1972	44 310	1 032	293	739	39	23,3	6,6	16,7	37,8
1973	44 598	942	251	691	47	21,1	5,6	15,5	49,9
1974	44 886	1 008	266	742	32	22,5	5,9	16,6	31,7
1975	45 174	951	279	672	46	21,1	6,2	14,9	48,4
1976	45 462	975	232	743	32	21,4	5,1	16,3	32,8
1977	45 750	920	237	683	19	20,1	5,2	14,9	20,7
1978	46 038	852	280	572	26	18,5	6,1	12,4	30,5
1979	46 326	821	278	543	17	17,7	6,0	11,7	20,7
1980	46 614	904	306	598	17	19,4	6,6	12,8	18,8
1981	46 902	731	286	445	17	15,6	6,1	9,5	23,3
1982	46 865	793	305	488	22	16,9	6,5	10,4	27,7
1983	46 827	840	352	488	25	17,9	7,5	10,4	29,8
1984	46 789	858	340	518	19	18,3	7,3	11,0	22,1
1985	46 751	794	301	493	12	17,0	6,4	10,6	15,1
1986	46 714	796	346	450	15	17,0	7,4	9,6	18,8
1987	46 676	804	321	483	24	17,2	6,9	10,3	29,9
1988	46 637	785	361	424	11	16,8	7,7	9,1	14,0
1989	46 600	766	351	415	13	16,4	7,5	8,9	17,0
1990	46 563	760	331	429	16	16,3	7,1	9,2	21,1
1991	46 525	728	389	339	14	15,6	8,4	7,2	19,2
1992	46 447	714	377	337	18	15,4	8,1	7,3	25,2
1993	46 370	582	370	212	12	12,6	8,0	4,6	20,6
1994	46 291	595	407	188	3	12,9	8,8	4,1	5,0
1995	46 214	650	349	301	7	14,1	7,6	6,5	10,8
1996	46 137	598	390	208	7	13,0	8,5	4,5	11,7
1997	46 059	562	439	123	3	12,2	9,5	2,7	5,3
1998	45 982	548	435	113	6	11,9	9,5	2,4	10,9
1999	45 904	417	438	-21	3	9,1	9,5	-0,4	7,2
2000	45 826	463	478	-15	5	10,1	10,4	-0,3	10,8
2001	45 749	472	438	34	6	10,3	9,6	0,7	12,7
2002	41 144	522	481	41	7	12,7	11,7	1,0	13,4
2003	40 960	529	447	82	3	12,9	10,9	2,0	5,7
2004	40 720	521	441	80	6	12,8	10,8	2,0	11,5
2005	40 438	442	472	-30	5	10,9	11,7	-0,8	11,3
2006	40 178	400	448	-48	4	10,0	11,2	-1,2	10,0
2007	39 869	392	453	-61	3	9,8	11,4	-1,6	7,7
2008	39 540	425	451	-26	5	10,7	11,4	-0,7	11,8
2009	39 277	393	441	-48	4	10,0	11,2	-1,2	10,2
2010	39 027	408	443	-35	8	10,5	11,4	-0,9	19,6

Сјеница / Sjenica

Година Year	Број становника Number of population	Живо-рођени Livebirths	Умрли Deaths	Природни прираштај Natural increase	Умрла одојчад Infants deaths	На 1000 становника per 1000 population			Умрла одојчад на 1000 живо-рођених Infant deaths per 1000 livebirths
						живорођени Livebirths	умрли Deaths	природни прираштај Natural increase	
1961	36 950	1 265	293	972	112	34,2	7,9	26,3	88,5
1962	36 917	1 286	294	992	98	34,8	8,0	26,8	76,2
1963	36 884	1 179	286	893	115	32,0	7,8	24,2	97,5
1964	36 852	1 205	258	947	90	32,7	7,0	25,7	74,7
1965	36 819	1 158	282	876	96	31,5	7,7	23,8	82,9
1966	36 786	1 072	227	845	69	29,1	6,2	22,9	64,4
1967	36 753	1 036	243	793	63	28,2	6,6	21,6	60,8
1968	36 720	1 008	228	780	57	27,5	6,2	21,3	56,5
1969	36 688	991	228	763	50	27,0	6,2	20,8	50,5
1970	36 655	945	240	705	59	25,8	6,5	19,3	62,4
1971	36 622	983	248	735	64	26,8	6,8	20,0	65,1
1972	36 517	933	251	682	45	25,5	6,9	18,6	48,2
1973	36 411	923	207	716	49	25,3	5,7	19,6	53,1
1974	36 306	886	214	672	44	24,4	5,9	18,5	49,7
1975	36 201	845	207	638	40	23,3	5,7	17,6	47,3
1976	36 096	887	205	682	50	24,6	5,7	18,9	56,4
1977	35 991	817	203	614	37	22,7	5,6	17,1	45,3
1978	35 886	756	189	567	30	21,1	5,3	15,8	39,7
1979	35 780	729	216	513	29	20,4	6,0	14,4	39,8
1980	35 675	665	213	452	32	18,6	6,0	12,6	48,1
1981	35 570	652	203	449	29	18,3	5,7	12,6	44,5
1982	35 381	654	198	456	18	18,5	5,6	12,9	27,5
1983	35 192	658	218	440	23	18,7	6,2	12,5	35,0
1984	35 003	631	193	438	13	18,0	5,5	12,5	20,6
1985	34 814	620	209	411	7	17,8	6,0	11,8	11,3
1986	34 626	672	232	440	15	19,4	6,7	12,7	22,3
1987	34 437	648	249	399	13	18,8	7,2	11,6	20,1
1988	34 248	635	247	388	19	18,5	7,2	11,3	29,9
1989	34 060	587	208	379	12	17,2	6,1	11,1	20,4
1990	33 870	434	187	247	15	12,8	5,5	7,3	34,6
1991	33 681	675	204	471	10	20,0	6,1	13,9	14,8
1992	33 689	562	219	343	12	16,7	6,5	10,2	21,4
1993	33 697	345	149	196	9	10,2	4,4	5,8	26,1
1994	33 705	447	195	252	4	13,3	5,8	7,5	8,9
1995	33 713	435	209	226	7	12,9	6,2	6,7	16,1
1996	33 721	369	234	135	8	10,9	6,9	4,0	21,7
1997	33 729	483	210	273	6	14,3	6,2	8,1	12,4
1998	33 737	454	235	219	3	13,5	7,0	6,5	6,6
1999	33 746	396	182	214	2	11,7	5,4	6,3	5,1
2000	33 753	452	238	214	2	13,4	7,1	6,3	4,4
2001	33 761	428	185	243	3	12,7	5,5	7,2	7,0
2002	27 988	439	221	218	6	15,7	7,9	7,8	13,7
2003	28 083	514	227	287	4	18,3	8,1	10,2	7,8
2004	28 155	453	254	199	-	16,1	9,0	7,1	-
2005	28 120	375	270	105	5	13,3	9,6	3,7	13,3
2006	28 048	439	250	189	3	15,7	8,9	6,8	6,8
2007	27 959	334	231	103	1	11,9	8,3	3,6	3,0
2008	27 867	379	262	117	6	13,6	9,4	4,2	15,8
2009	27 809	360	271	89	2	12,9	9,7	3,2	5,6
2010	27 735	335	263	72	2	12,1	9,5	2,6	6,0

Ужице – град / *Užice*

Година <i>Year</i>	Број становника <i>Number of population</i>	Живо-рођени <i>Livebirths</i>	Умрли <i>Deaths</i>	Природни прираштај <i>Natural increase</i>	Умрла одојчад <i>Infants deaths</i>	На 1000 становника <i>per 1000 population</i>			Умрла одојчад на 1000 живо-рођених <i>Infant deaths per 1000 livebirths</i>
						живорођени <i>Livebirths</i>	умрли <i>Deaths</i>	природни прираштај <i>Natural increase</i>	
1961	57 062	1 144	422	722	66	20,0	7,4	12,6	57,7
1962	58 111	1 174	449	725	78	20,2	7,7	12,5	66,4
1963	59 161	1 195	433	762	49	20,2	7,3	12,9	41,0
1964	60 210	1 106	482	624	54	18,4	8,0	10,4	48,8
1965	61 259	1 142	425	717	66	18,6	6,9	11,7	57,8
1966	62 309	1 006	379	627	38	16,1	6,1	10,0	37,8
1967	63 358	1 140	475	665	46	18,0	7,5	10,5	40,4
1968	64 407	1 094	432	662	34	17,0	6,7	10,3	31,1
1969	65 456	1 140	576	564	54	17,4	8,8	8,6	47,4
1970	66 506	1 068	547	521	66	16,1	8,2	7,9	61,8
1971	67 555	1 148	530	618	33	17,0	7,8	9,2	28,7
1972	68 504	1 168	553	615	46	17,1	8,1	9,0	39,4
1973	69 454	1 122	506	616	40	16,2	7,3	8,9	35,7
1974	70 403	1 120	503	617	42	15,9	7,1	8,8	37,5
1975	71 353	1 211	535	676	48	17,0	7,5	9,5	39,6
1976	72 302	1 198	506	692	45	16,6	7,0	9,6	37,6
1977	73 251	1 176	557	619	28	16,1	7,6	8,5	23,8
1978	74 201	1 156	527	629	37	15,6	7,1	8,5	32,0
1979	75 151	1 168	552	616	41	15,5	7,3	8,2	35,1
1980	76 100	1 297	647	650	52	17,0	8,5	8,5	40,1
1981	77 049	1 073	591	482	44	13,9	7,7	6,2	41,0
1982	77 616	1 208	653	555	73	15,6	8,4	7,2	60,4
1983	78 184	1 284	647	637	34	16,4	8,3	8,1	26,5
1984	78 751	1 243	657	586	40	15,8	8,3	7,5	32,2
1985	79 319	1 170	611	559	59	14,8	7,7	7,1	50,4
1986	79 886	1 141	706	435	41	14,3	8,8	5,5	35,9
1987	80 453	1 141	635	506	32	14,2	7,9	6,3	28,0
1988	81 021	1 118	623	495	32	13,8	7,7	6,1	28,6
1989	81 588	1 071	654	417	17	13,1	8,0	5,1	15,9
1990	82 156	1 091	643	448	18	13,3	7,8	5,5	16,5
1991	82 723	991	665	326	13	12,0	8,0	4,0	13,1
1992	82 847	985	768	217	8	11,9	9,3	2,6	8,1
1993	82 971	980	756	224	11	11,8	9,1	2,7	11,2
1994	83 095	975	781	194	9	11,7	9,4	2,3	9,2
1995	83 219	910	705	205	10	10,9	8,5	2,4	11,0
1996	83 343	898	760	138	5	10,8	9,1	1,7	5,6
1997	83 466	797	787	10	8	9,5	9,4	0,1	10,0
1998	83 590	798	850	-52	10	9,5	10,2	-0,7	12,5
1999	83 714	760	843	-83	8	9,1	10,1	-1,0	10,5
2000	83 838	737	875	-138	7	8,8	10,4	-1,6	9,5
2001	83 962	782	796	-14	3	9,3	9,5	-0,2	3,8
2002	82 968	788	864	-76	15	9,5	10,4	-0,9	19,0
2003	82 730	852	888	-36	12	10,3	10,7	-0,4	14,1
2004	82 417	779	939	-160	5	9,5	11,4	-1,9	6,4
2005	81 923	773	962	-189	5	9,4	11,7	-2,3	6,5
2006	81 323	761	870	-109	3	9,4	10,7	-1,3	3,9
2007	80 700	694	868	-174	6	8,6	10,8	-2,2	8,6
2008	80 087	728	902	-174	3	9,1	11,3	-2,2	4,1
2009	79 601	777	914	-137	2	9,8	11,5	-1,7	2,6
2010	79 133	665	925	-260	1	8,4	11,7	-3,3	1,5

Чајетина / Čajetina

Година Year	Број становника Number of population	Живо-рођени Livebirths	Умрли Deaths	Природни прираштај Natural increase	Умрла одојчад Infants deaths	На 1000 становника per 1000 population			Умрла одојчад на 1000 живо-рођених Infant deaths per 1000 livebirths
						живорођени Livebirths	умрли Deaths	природни прираштај Natural increase	
1961	20 716	394	169	225	20	19,0	8,2	10,8	50,8
1962	20 567	420	159	261	8	20,4	7,7	12,7	19,0
1963	20 418	340	126	214	7	16,7	6,2	10,5	20,6
1964	20 268	315	173	142	13	15,5	8,5	7,0	41,3
1965	20 119	296	165	131	9	14,7	8,2	6,5	30,4
1966	19 970	258	124	134	4	12,9	6,2	6,7	15,5
1967	19 821	227	160	67	2	11,5	8,1	3,4	8,8
1968	19 672	258	171	87	5	13,1	8,7	4,4	19,4
1969	19 522	264	178	86	5	13,5	9,1	4,4	18,9
1970	19 373	268	181	87	9	13,8	9,3	4,5	33,6
1971	19 224	287	168	119	2	14,9	8,7	6,2	7,0
1972	19 012	245	204	41	5	12,9	10,7	2,2	20,4
1973	18 799	228	190	38	7	12,1	10,1	2,0	30,7
1974	18 586	225	158	67	1	12,1	8,5	3,6	4,4
1975	18 374	230	195	35	3	12,5	10,6	1,9	13,0
1976	18 160	195	173	22	2	10,7	9,5	1,2	10,3
1977	17 948	191	153	38	3	10,6	8,5	2,1	15,7
1978	17 736	193	172	21	4	10,9	9,7	1,2	20,7
1979	17 523	182	194	-12	3	10,4	11,1	-0,7	16,5
1980	17 310	177	146	31	1	10,2	8,4	1,8	5,6
1981	17 098	169	177	-8	1	9,9	10,4	-0,5	5,9
1982	16 988	184	200	-16	-	10,8	11,8	-1,0	-
1983	16 878	194	217	-23	1	11,5	12,9	-1,4	5,2
1984	16 767	206	216	-10	2	12,3	12,9	-0,6	9,7
1985	16 657	194	209	-15	3	11,6	12,5	-0,9	15,5
1986	16 547	182	218	-36	-	11,0	13,2	-2,2	-
1987	16 437	199	213	-14	2	12,1	13,0	-0,9	10,1
1988	16 327	181	206	-25	5	11,1	12,6	-1,5	27,6
1989	16 216	188	213	-25	4	11,6	13,1	-1,5	21,3
1990	16 106	174	213	-39	3	10,8	13,2	-2,4	17,2
1991	15 996	176	223	-47	3	11,0	13,9	-2,9	17,0
1992	15 975	189	238	-49	3	11,8	14,9	-3,1	15,9
1993	15 954	153	213	-60	4	9,6	13,4	-3,8	26,1
1994	15 933	144	215	-71	2	9,0	13,5	-4,5	13,9
1995	15 912	150	213	-63	-	9,4	13,4	-4,0	-
1996	15 891	137	192	-55	1	8,6	12,1	-3,5	7,3
1997	15 870	118	209	-91	4	7,4	13,2	-5,8	33,9
1998	15 849	132	175	-43	2	8,3	11,0	-2,7	15,2
1999	15 828	130	207	-77	-	8,2	13,1	-4,9	-
2000	15 807	134	195	-61	1	8,5	12,3	-3,8	7,5
2001	15 786	136	185	-49	-	8,6	11,7	-3,1	-
2002	15 629	133	187	-54	1	8,5	12,0	-3,5	7,5
2003	15 600	139	207	-68	1	8,9	13,3	-4,4	7,2
2004	15 577	117	198	-81	1	7,5	12,7	-5,2	8,5
2005	15 509	113	259	-146	3	7,3	16,7	-9,4	26,5
2006	15 412	123	220	-97	3	8,0	14,3	-6,3	24,4
2007	15 340	144	237	-93	2	9,4	15,4	-6,0	13,9
2008	15 273	138	234	-96	-	9,0	15,3	-6,3	-
2009	15 189	123	229	-106	-	8,1	15,1	-7,0	-
2010	15 080	103	222	-119	1	6,8	14,7	-7,9	9,7

Колубарска област / Kolubara

Година Year	Број становника Number of population	Живо-рођени Livebirths	Умрли Deaths	Природни прираштај Natural increase	Умрла одојчад Infants deaths	На 1000 становника per 1000 population			Умрла одојчад на 1000 живо-рођених Infant deaths per 1000 livebirths
						живорођени Livebirths	умрли Deaths	природни прираштај Natural increase	
1961	202 630	3 450	1 667	1 783	196	17,0	8,2	8,8	56,8
1962	202 666	3 351	1 811	1 540	167	16,5	8,9	7,6	49,8
1963	202 702	3 247	1 753	1 494	164	16,0	8,6	7,4	50,5
1964	202 738	2 880	1 951	929	136	14,2	9,6	4,6	47,2
1965	202 774	2 956	1 679	1 277	121	14,6	8,3	6,3	40,9
1966	202 810	2 820	1 735	1 085	133	13,9	8,6	5,3	47,2
1967	202 846	2 842	1 822	1 020	108	14,0	9,0	5,0	38,0
1968	202 882	2 772	1 976	796	100	13,7	9,7	4,0	36,1
1969	202 918	2 761	2 024	737	106	13,6	10,0	3,6	38,4
1970	202 954	2 461	2 077	384	76	12,1	10,2	1,9	30,9
1971	202 990	2 510	1 885	625	91	12,4	9,3	3,1	36,3
1972	203 200	2 612	2 119	493	83	12,9	10,4	2,5	31,8
1973	203 411	2 733	2 047	686	70	13,4	10,1	3,3	25,6
1974	203 621	2 800	2 005	795	75	13,8	9,8	4,0	26,8
1975	203 832	2 691	2 117	574	66	13,2	10,4	2,8	24,5
1976	204 042	2 793	1 915	878	70	13,7	9,4	4,3	25,1
1977	204 252	2 825	2 109	716	67	13,8	10,3	3,5	23,7
1978	204 463	2 597	2 131	466	52	12,7	10,4	2,3	20,0
1979	204 673	2 522	2 166	356	61	12,3	10,6	1,7	24,2
1980	204 884	2 513	2 290	223	51	12,3	11,2	1,1	20,3
1981	205 094	2 253	2 274	-21	37	11,0	11,1	-0,1	16,4
1982	204 641	2 585	2 313	272	49	12,6	11,3	1,3	19,0
1983	204 187	2 622	2 470	152	39	12,8	12,1	0,7	14,9
1984	203 734	2 589	2 490	99	80	12,7	12,2	0,5	30,9
1985	203 280	2 554	2 370	184	62	12,6	11,7	0,9	24,3
1986	202 827	2 369	2 421	-52	46	11,7	11,9	-0,2	19,4
1987	202 374	2 448	2 380	68	40	12,1	11,8	0,3	16,3
1988	201 920	2 399	2 329	70	49	11,9	11,5	0,4	20,4
1989	201 467	2 339	2 259	80	46	11,6	11,2	0,4	19,7
1990	201 013	2 166	2 389	-223	28	10,8	11,9	-1,1	12,9
1991	200 560	2 153	2 488	-335	32	10,7	12,4	-1,7	14,9
1992	200 320	2 091	2 530	-439	38	10,4	12,6	-2,2	18,2
1993	200 081	2 080	2 648	-568	26	10,4	13,2	-2,8	12,5
1994	199 841	2 031	2 497	-466	20	10,2	12,5	-2,3	9,8
1995	199 602	1 995	2 483	-488	16	10,0	12,4	-2,4	8,0
1996	199 362	1 942	2 628	-686	26	9,7	13,2	-3,5	13,4
1997	199 123	1 919	2 530	-611	24	9,6	12,7	-3,1	12,5
1998	198 883	1 736	2 673	-937	29	8,7	13,4	-4,7	16,7
1999	198 644	1 662	2 716	-1 054	22	8,4	13,7	-5,3	13,2
2000	198 404	1 675	2 708	-1 033	17	8,4	13,6	-5,2	10,1
2001	198 165	1 808	2 610	-802	16	9,1	13,2	-4,1	8,8
2002	191 996	1 788	2 759	-971	29	9,3	14,4	-5,1	16,2
2003	190 645	1 755	2 789	-1 034	15	9,2	14,6	-5,4	8,5
2004	189 156	1 704	2 758	-1 054	18	9,0	14,6	-5,6	10,6
2005	187 629	1 582	2 814	-1 232	14	8,4	15,0	-6,6	8,8
2006	186 007	1 533	2 793	-1 260	14	8,2	15,0	-6,8	9,1
2007	184 014	1 429	2 686	-1 257	11	7,8	14,6	-6,8	7,7
2008	182 015	1 505	2 672	-1 167	9	8,3	14,7	-6,4	6,0
2009	180 293	1 455	2 808	-1 353	9	8,1	15,6	-7,5	6,2
2010	178 464	1 388	2 803	-1 415	14	7,8	15,7	-7,9	10,1

Ваљево – град / Valjevo

Година Year	Број становника Number of population	Живо-рођени Livebirths	Умрли Deaths	Природни прираштај Natural increase	Умрла одојчад Infants deaths	На 1000 становника per 1000 population			Умрла одојчад на 1000 живо-рођених Infant deaths per 1000 livebirths
						живорођени Livebirths	умрли Deaths	природни прираштај Natural increase	
1961	81 173	1 437	620	817	75	17,7	7,6	10,1	52,2
1962	81 882	1 442	670	772	62	17,6	8,2	9,4	43,0
1963	82 592	1 403	635	768	57	17,0	7,7	9,3	40,6
1964	83 301	1 285	768	517	56	15,4	9,2	6,2	43,6
1965	84 011	1 291	616	675	49	15,4	7,3	8,1	38,0
1966	84 720	1 163	669	494	54	13,7	7,9	5,8	46,4
1967	85 429	1 154	714	440	46	13,5	8,4	5,1	39,9
1968	86 138	1 233	736	497	42	14,3	8,5	5,8	34,1
1969	86 848	1 185	768	417	40	13,6	8,8	4,8	33,8
1970	87 557	1 121	832	289	29	12,8	9,5	3,3	25,9
1971	88 267	1 168	692	476	45	13,2	7,8	5,4	38,5
1972	88 984	1 226	815	411	29	13,8	9,2	4,6	23,7
1973	89 703	1 274	798	476	29	14,2	8,9	5,3	22,8
1974	90 422	1 317	763	554	30	14,6	8,4	6,2	22,8
1975	91 140	1 302	807	495	29	14,3	8,9	5,4	22,3
1976	91 858	1 387	748	639	34	15,1	8,1	7,0	24,5
1977	92 576	1 407	816	591	27	15,2	8,8	6,4	19,2
1978	93 294	1 342	865	477	27	14,4	9,3	5,1	20,1
1979	94 013	1 285	885	400	27	13,7	9,4	4,3	21,0
1980	94 731	1 313	952	361	35	13,9	10,0	3,9	26,7
1981	95 449	1 095	911	184	22	11,5	9,5	2,0	20,1
1982	95 727	1 346	931	415	25	14,1	9,7	4,4	18,6
1983	96 004	1 360	1 032	328	23	14,2	10,7	3,5	16,9
1984	96 282	1 329	1 067	262	50	13,8	11,1	2,7	37,6
1985	96 560	1 304	970	334	39	13,5	10,0	3,5	29,9
1986	96 838	1 280	1 007	273	26	13,2	10,4	2,8	20,3
1987	97 115	1 302	992	310	19	13,4	10,2	3,2	14,6
1988	97 393	1 276	964	312	29	13,1	9,9	3,2	22,7
1989	97 671	1 214	942	272	25	12,4	9,6	2,8	20,6
1990	97 948	1 100	993	107	14	11,2	10,1	1,1	12,7
1991	98 226	1 082	1 094	-12	18	11,0	11,1	-0,1	16,6
1992	98 315	1 032	1 137	-105	13	10,5	11,6	-1,1	12,6
1993	98 405	1 033	1 162	-129	10	10,5	11,8	-1,3	9,7
1994	98 494	1 007	1 105	-98	13	10,2	11,2	-1,0	12,9
1995	98 583	1 033	1 098	-65	8	10,5	11,1	-0,6	7,7
1996	98 672	986	1 224	-238	14	10,0	12,4	-2,4	14,2
1997	98 762	942	1 150	-208	19	9,5	11,6	-2,1	20,2
1998	98 851	910	1 165	-255	16	9,2	11,8	-2,6	17,6
1999	98 940	793	1 254	-461	13	8,0	12,7	-4,7	16,4
2000	99 029	874	1 222	-348	6	8,8	12,3	-3,5	6,9
2001	99 119	921	1 215	-294	8	9,3	12,3	-3,0	8,7
2002	96 730	943	1 204	-261	18	9,7	12,4	-2,7	19,1
2003	96 300	893	1 271	-378	9	9,3	13,2	-3,9	10,1
2004	95 857	917	1 228	-311	15	9,6	12,8	-3,2	16,4
2005	95 353	812	1 298	-486	9	8,5	13,6	-5,1	11,1
2006	94 752	768	1 301	-533	9	8,1	13,7	-5,6	11,7
2007	94 157	728	1 251	-523	9	7,7	13,3	-5,6	12,4
2008	93 641	833	1 236	-403	4	8,9	13,2	-4,3	4,8
2009	93 117	783	1 351	-568	6	8,4	14,5	-6,1	7,7
2010	92 487	744	1 327	-583	9	8,0	14,3	-6,3	12,1

Лајковац / Lajkovac

Година Year	Број становника Number of population	Живо-рођени Livebirths	Умрли Deaths	Природни прираштај Natural increase	Умрла одојчад Infants deaths	На 1000 становника per 1000 population			Умрла одојчад на 1000 живо-рођених Infant deaths per 1000 livebirths
						живорођени Livebirths	умрли Deaths	природни прираштај Natural increase	
1961	18 985	350	152	198	20	18,4	8,0	10,4	57,1
1962	18 914	274	165	109	8	14,5	8,7	5,8	29,2
1963	18 842	260	156	104	12	13,8	8,3	5,5	46,2
1964	18 771	248	174	74	16	13,2	9,3	3,9	64,5
1965	18 699	268	180	88	10	14,3	9,6	4,7	37,3
1966	18 628	283	167	116	19	15,2	9,0	6,2	67,1
1967	18 556	255	170	85	11	13,7	9,2	4,5	43,1
1968	18 485	228	204	24	6	12,3	11,0	1,3	26,3
1969	18 413	217	210	7	12	11,8	11,4	0,4	55,3
1970	18 342	174	180	-6	7	9,5	9,8	-0,3	40,2
1971	18 270	204	189	15	6	11,2	10,3	0,9	29,4
1972	18 238	207	200	7	8	11,3	11,0	0,3	38,6
1973	18 207	222	216	6	5	12,2	11,9	0,3	22,5
1974	18 174	234	209	25	10	12,9	11,5	1,4	42,7
1975	18 142	218	195	23	7	12,0	10,7	1,3	32,1
1976	18 110	257	195	62	3	14,2	10,8	3,4	11,7
1977	18 078	219	206	13	8	12,1	11,4	0,7	36,5
1978	18 046	239	215	24	3	13,2	11,9	1,3	12,6
1979	18 013	209	182	27	8	11,6	10,1	1,5	38,3
1980	17 982	223	220	3	4	12,4	12,2	0,2	17,9
1981	17 950	213	228	-15	2	11,9	12,7	-0,8	9,4
1982	17 927	238	228	10	6	13,3	12,7	0,6	25,2
1983	17 903	228	240	-12	3	12,7	13,4	-0,7	13,2
1984	17 880	230	203	27	5	12,9	11,4	1,5	21,7
1985	17 856	255	232	23	7	14,3	13,0	1,3	27,5
1986	17 833	211	215	-4	3	11,8	12,1	-0,3	14,2
1987	17 810	243	214	29	6	13,6	12,0	1,6	24,7
1988	17 786	210	218	-8	2	11,8	12,3	-0,5	9,5
1989	17 762	191	195	-4	5	10,8	11,0	-0,2	26,2
1990	17 739	222	200	22	1	12,5	11,3	1,2	4,5
1991	17 716	209	223	-14	-	11,8	12,6	-0,8	-
1992	17 694	199	211	-12	3	11,2	11,9	-0,7	15,1
1993	17 670	193	229	-36	2	10,9	13,0	-2,1	10,4
1994	17 648	202	235	-33	3	11,4	13,3	-1,9	14,9
1995	17 625	184	238	-54	1	10,4	13,5	-3,1	5,4
1996	17 603	168	244	-76	1	9,5	13,9	-4,4	6,0
1997	17 579	158	237	-79	1	9,0	13,5	-4,5	6,3
1998	17 556	167	232	-65	1	9,5	13,2	-3,7	6,0
1999	17 533	154	247	-93	1	8,8	14,1	-5,3	6,5
2000	17 511	141	249	-108	5	8,1	14,2	-6,1	35,5
2001	17 488	170	221	-51	3	9,7	12,6	-2,9	17,6
2002	17 012	122	276	-154	3	7,2	16,2	-9,0	24,6
2003	16 815	190	283	-93	2	11,3	16,8	-5,5	10,5
2004	16 662	143	229	-86	-	8,6	13,7	-5,1	-
2005	16 533	133	252	-119	-	8,0	15,2	-7,2	-
2006	16 380	137	237	-100	1	8,4	14,5	-6,1	7,3
2007	16 119	146	238	-92	-	9,1	14,8	-5,7	-
2008	15 828	138	246	-108	1	8,7	15,5	-6,8	7,2
2009	15 637	130	222	-92	1	8,3	14,2	-5,9	7,7
2010	15 454	140	227	-87	-	9,1	14,7	-5,6	-

Љиг / Ljig

Година Year	Број становника Number of population	Живо-рођени Livebirths	Умрли Deaths	Природни прираштај Natural increase	Умрла одојчад Infants deaths	На 1000 становника per 1000 population			Умрла одојчад на 1000 живо-рођених Infant deaths per 1000 livebirths
						живорођени Livebirths	умрли Deaths	природни прираштај Natural increase	
1961	19 662	270	164	106	15	13,7	8,3	5,4	55,6
1962	19 551	258	164	94	4	13,2	8,4	4,8	15,5
1963	19 439	223	185	38	7	11,5	9,5	2,0	31,4
1964	19 328	213	173	40	6	11,0	9,0	2,0	28,2
1965	19 216	223	166	57	7	11,6	8,6	3,0	31,4
1966	19 105	221	179	42	12	11,6	9,4	2,2	54,3
1967	18 994	230	202	28	7	12,1	10,6	1,5	30,4
1968	18 883	209	195	14	8	11,1	10,3	0,8	38,3
1969	18 772	238	202	36	10	12,7	10,8	1,9	42,0
1970	18 660	217	221	-4	8	11,6	11,8	-0,2	36,9
1971	18 549	193	191	2	7	10,4	10,3	0,1	36,3
1972	18 456	177	227	-50	7	9,6	12,3	-2,7	39,5
1973	18 364	227	230	-3	8	12,4	12,5	-0,1	35,2
1974	18 270	221	197	24	8	12,1	10,8	1,3	36,2
1975	18 177	228	228	-	5	12,5	12,5	-	21,9
1976	18 085	226	183	43	4	12,5	10,1	2,4	17,7
1977	17 992	238	251	-13	7	13,2	14,0	-0,8	29,4
1978	17 899	206	223	-17	2	11,5	12,5	-1,0	9,7
1979	17 805	188	232	-44	2	10,6	13,0	-2,4	10,6
1980	17 713	175	221	-46	1	9,9	12,5	-2,6	5,7
1981	17 620	166	258	-92	-	9,4	14,6	-5,2	-
1982	17 449	168	252	-84	5	9,6	14,4	-4,8	29,8
1983	17 279	181	255	-74	-	10,5	14,8	-4,3	-
1984	17 108	156	273	-117	7	9,1	16,0	-6,9	44,9
1985	16 937	161	237	-76	2	9,5	14,0	-4,5	12,4
1986	16 765	146	257	-111	2	8,7	15,3	-6,6	13,7
1987	16 595	149	237	-88	4	9,0	14,3	-5,3	26,8
1988	16 424	166	243	-77	2	10,1	14,8	-4,7	12,0
1989	16 254	161	244	-83	2	9,9	15,0	-5,1	12,4
1990	16 083	149	281	-132	2	9,3	17,5	-8,2	13,4
1991	15 912	153	267	-114	1	9,6	16,8	-7,2	6,5
1992	15 839	157	252	-95	2	9,9	15,9	-6,0	12,7
1993	15 767	146	294	-148	1	9,3	18,6	-9,3	6,8
1994	15 694	156	268	-112	1	9,9	17,1	-7,2	6,4
1995	15 622	128	260	-132	1	8,2	16,6	-8,4	7,8
1996	15 549	136	224	-88	-	8,7	14,4	-5,7	-
1997	15 476	144	262	-118	-	9,3	16,9	-7,6	-
1998	15 404	115	277	-162	1	7,5	18,0	-10,5	8,7
1999	15 332	121	234	-113	2	7,9	15,3	-7,4	16,5
2000	15 259	119	265	-146	2	7,8	17,4	-9,6	16,8
2001	15 186	116	223	-107	2	7,6	14,7	-7,1	17,2
2002	14 568	106	268	-162	1	7,3	18,4	-11,1	9,4
2003	14 367	101	221	-120	1	7,0	15,4	-8,4	9,9
2004	14 181	112	250	-138	-	7,9	17,6	-9,7	-
2005	13 985	116	271	-155	1	8,3	19,4	-11,1	8,6
2006	13 783	111	268	-157	2	8,1	19,4	-11,3	18,0
2007	13 518	98	231	-133	1	7,2	17,1	-9,9	10,2
2008	13 271	93	231	-138	-	7,0	17,4	-10,4	-
2009	13 067	91	276	-185	-	7,0	21,1	-14,1	-
2010	12 827	102	234	-132	3	8,0	18,2	-10,3	29,4

Мионица / Mionica

Година <i>Year</i>	Број становника <i>Number of population</i>	Живо-рођени <i>Livebirths</i>	Умрли <i>Deaths</i>	Природни прираштај <i>Natural increase</i>	Умрла одојчад <i>Infants deaths</i>	На 1000 становника <i>per 1000 population</i>			Умрла одојчад на 1000 живо-рођених <i>Infant deaths per 1000 livebirths</i>
						живорођени <i>Livebirths</i>	умрли <i>Deaths</i>	природни прираштај <i>Natural increase</i>	
1961	22 359	314	198	116	22	14,0	8,9	5,1	70,1
1962	22 179	363	223	140	22	16,4	10,1	6,3	60,6
1963	21 999	328	217	111	27	14,9	9,9	5,0	82,3
1964	21 819	262	218	44	8	12,0	10,0	2,0	30,5
1965	21 639	282	187	95	14	13,0	8,6	4,4	49,6
1966	21 459	255	193	62	7	11,9	9,0	2,9	27,5
1967	21 280	255	194	61	5	12,0	9,1	2,9	19,6
1968	21 100	235	225	10	8	11,1	10,7	0,4	34,0
1969	20 920	260	215	45	5	12,4	10,3	2,1	19,2
1970	20 740	219	207	12	4	10,6	10,0	0,6	18,3
1971	20 560	223	227	-4	8	10,8	11,0	-0,2	35,9
1972	20 434	247	270	-23	10	12,1	13,2	-1,1	40,5
1973	20 307	245	236	9	4	12,1	11,6	0,5	16,3
1974	20 181	234	234	-	3	11,6	11,6	-	12,8
1975	20 055	225	231	-6	8	11,2	11,5	-0,3	35,6
1976	19 928	220	232	-12	6	11,0	11,6	-0,6	27,3
1977	19 802	225	225	-	6	11,4	11,4	-	26,7
1978	19 676	200	250	-50	6	10,2	12,7	-2,5	30,0
1979	19 550	217	260	-43	5	11,1	13,3	-2,2	23,0
1980	19 424	212	264	-52	3	10,9	13,6	-2,7	14,2
1981	19 297	186	266	-80	4	9,6	13,8	-4,2	21,5
1982	19 104	200	252	-52	4	10,5	13,2	-2,7	20,0
1983	18 911	224	298	-74	5	11,8	15,8	-4,0	22,3
1984	18 718	186	281	-95	4	9,9	15,0	-5,1	21,5
1985	18 525	185	257	-72	4	10,0	13,9	-3,9	21,6
1986	18 333	182	278	-96	3	9,9	15,2	-5,3	16,5
1987	18 140	174	292	-118	4	9,6	16,1	-6,5	23,0
1988	17 947	161	273	-112	7	9,0	15,2	-6,2	43,5
1989	17 754	157	257	-100	2	8,8	14,5	-5,7	12,7
1990	17 561	144	256	-112	1	8,2	14,6	-6,4	6,9
1991	17 368	174	265	-91	1	10,0	15,3	-5,3	5,7
1992	17 318	172	262	-90	6	9,9	15,1	-5,2	34,9
1993	17 269	193	289	-96	2	11,2	16,7	-5,5	10,4
1994	17 219	167	251	-84	1	9,7	14,6	-4,9	6,0
1995	17 170	158	261	-103	2	9,2	15,2	-6,0	12,7
1996	17 120	159	278	-119	4	9,3	16,2	-6,9	25,2
1997	17 071	162	241	-79	2	9,5	14,1	-4,6	12,3
1998	17 021	145	248	-103	2	8,5	14,6	-6,1	13,8
1999	16 972	126	317	-191	1	7,4	18,7	-11,3	7,9
2000	16 922	144	280	-136	1	8,5	16,5	-8,0	6,9
2001	16 873	151	268	-117	1	8,9	15,9	-7,0	6,6
2002	16 514	161	284	-123	2	9,7	17,2	-7,5	12,4
2003	16 387	152	310	-158	-	9,3	18,9	-9,6	-
2004	16 206	131	293	-162	1	8,1	18,1	-10,0	7,6
2005	16 043	139	266	-127	1	8,7	16,6	-7,9	7,2
2006	15 870	147	287	-140	-	9,3	18,1	-8,8	-
2007	15 623	120	282	-162	1	7,7	18,1	-10,4	8,3
2008	15 399	130	254	-124	1	8,4	16,5	-8,1	7,7
2009	15 212	116	240	-124	-	7,6	15,8	-8,2	-
2010	14 995	125	274	-149	-	8,3	18,3	-9,9	-

Осечина / Osečina

Година Year	Број становника Number of population	Живо-рођени Livebirths	Умрли Deaths	Природни прираштај Natural increase	Умрла одојчад Infants deaths	На 1000 становника per 1000 population			Умрла одојчад на 1000 живо-рођених Infant deaths per 1000 livebirths
						живорођени Livebirths	умрли Deaths	природни прираштај Natural increase	
1961	21 803	391	178	213	24	17,9	8,2	9,7	61,4
1962	21 606	403	193	210	19	18,7	8,9	9,8	47,1
1963	21 409	373	166	207	14	17,4	7,8	9,6	37,5
1964	21 212	308	212	96	8	14,5	10,0	4,5	26,0
1965	21 015	300	191	109	13	14,3	9,1	5,2	43,3
1966	20 818	317	162	155	11	15,2	7,8	7,4	34,7
1967	20 620	348	191	157	13	16,9	9,3	7,6	37,4
1968	20 423	324	221	103	12	15,9	10,8	5,1	37,0
1969	20 226	311	212	99	16	15,4	10,5	4,9	51,4
1970	20 029	257	221	36	11	12,8	11,0	1,8	42,8
1971	19 832	283	197	86	13	14,3	9,9	4,4	45,9
1972	19 701	290	203	87	6	14,7	10,3	4,4	20,7
1973	19 569	268	204	64	8	13,7	10,4	3,3	29,9
1974	19 438	280	188	92	7	14,4	9,7	4,7	25,0
1975	19 307	258	228	30	6	13,4	11,8	1,6	23,3
1976	19 175	231	192	39	9	12,0	10,0	2,0	39,0
1977	19 044	248	192	56	4	13,0	10,1	2,9	16,1
1978	18 913	193	197	-4	7	10,2	10,4	-0,2	36,3
1979	18 782	214	198	16	5	11,4	10,5	0,9	23,4
1980	18 650	186	212	-26	2	10,0	11,4	-1,4	10,8
1981	18 519	188	181	7	3	10,2	9,8	0,4	16,0
1982	18 342	200	231	-31	1	10,9	12,6	-1,7	5,0
1983	18 164	220	224	-4	2	12,1	12,3	-0,2	9,1
1984	17 987	215	203	12	3	12,0	11,3	0,7	14,0
1985	17 809	199	239	-40	5	11,2	13,4	-2,2	25,1
1986	17 632	179	229	-50	3	10,2	13,0	-2,8	16,8
1987	17 455	166	217	-51	2	9,5	12,4	-2,9	12,0
1988	17 277	184	220	-36	3	10,6	12,7	-2,1	16,3
1989	17 100	188	230	-42	6	11,0	13,5	-2,5	31,9
1990	16 922	166	207	-41	1	9,8	12,2	-2,4	6,0
1991	16 745	153	195	-42	4	9,1	11,6	-2,5	26,1
1992	16 634	168	236	-68	3	10,1	14,2	-4,1	17,9
1993	16 523	140	242	-102	2	8,5	14,6	-6,1	14,3
1994	16 412	158	211	-53	1	9,6	12,9	-3,3	6,3
1995	16 301	153	232	-79	2	9,4	14,2	-4,8	13,1
1996	16 190	145	216	-71	4	9,0	13,3	-4,3	27,6
1997	16 080	141	217	-76	-	8,8	13,5	-4,7	-
1998	15 969	105	247	-142	2	6,6	15,5	-8,9	19,0
1999	15 858	141	245	-104	2	8,9	15,4	-6,5	14,2
2000	15 747	141	215	-74	-	9,0	13,7	-4,7	-
2001	15 636	132	235	-103	1	8,4	15,0	-6,6	7,6
2002	15 077	133	234	-101	3	8,8	15,5	-6,7	22,6
2003	14 900	122	236	-114	1	8,2	15,8	-7,6	8,2
2004	14 682	120	269	-149	1	8,2	18,3	-10,1	8,3
2005	14 443	113	234	-121	2	7,8	16,2	-8,4	17,7
2006	14 208	90	212	-122	-	6,3	14,9	-8,6	-
2007	13 951	85	206	-121	-	6,1	14,8	-8,7	-
2008	13 653	83	240	-157	-	6,1	17,6	-11,5	-
2009	13 382	78	217	-139	-	5,8	16,2	-10,4	-
2010	13 139	71	251	-180	-	5,4	19,1	-13,7	-

УБ / Ub

Година Year	Број становника Number of population	Живо-рођени Livebirths	Умрли Deaths	Природни прираштај Natural increase	Умрла одојчад Infants deaths	На 1000 становника per 1000 population			Умрла одојчад на 1000 живо-рођених Infant deaths per 1000 livebirths
						живорођени Livebirths	умрли Deaths	природни прираштај Natural increase	
1961	38 648	688	355	333	40	17,8	9,2	8,6	58,1
1962	38 534	611	396	215	52	15,9	10,3	5,6	85,1
1963	38 421	660	394	266	47	17,2	10,3	6,9	71,2
1964	38 307	564	406	158	42	14,7	10,6	4,1	74,5
1965	38 194	592	339	253	28	15,5	8,9	6,6	47,3
1966	38 080	581	365	216	30	15,3	9,6	5,7	51,6
1967	37 967	600	351	249	26	15,8	9,2	6,6	43,3
1968	37 853	543	395	148	24	14,3	10,4	3,9	44,2
1969	37 739	550	417	133	23	14,6	11,0	3,6	41,8
1970	37 626	473	416	57	17	12,6	11,1	1,5	35,9
1971	37 512	439	389	50	12	11,7	10,4	1,3	27,3
1972	37 387	465	404	61	23	12,4	10,8	1,6	49,5
1973	37 261	497	363	134	16	13,3	9,7	3,6	32,2
1974	37 136	514	414	100	17	13,8	11,1	2,7	33,1
1975	37 011	460	428	32	11	12,4	11,6	0,8	23,9
1976	36 886	472	365	107	14	12,8	9,9	2,9	29,7
1977	36 760	488	419	69	15	13,3	11,4	1,9	30,7
1978	36 635	417	381	36	7	11,4	10,4	1,0	16,8
1979	36 510	409	409	-	14	11,2	11,2	-	34,2
1980	36 384	404	421	-17	6	11,1	11,6	-0,5	14,9
1981	36 259	405	430	-25	6	11,2	11,9	-0,7	14,8
1982	36 092	433	419	14	8	12,0	11,6	0,4	18,5
1983	35 926	409	421	-12	6	11,4	11,7	-0,3	14,7
1984	35 759	473	463	10	11	13,2	12,9	0,3	23,3
1985	35 593	450	435	15	5	12,6	12,2	0,4	11,1
1986	35 426	371	435	-64	9	10,5	12,3	-1,8	24,3
1987	35 259	414	428	-14	5	11,7	12,1	-0,4	12,1
1988	35 093	402	411	-9	6	11,5	11,7	-0,2	14,9
1989	34 926	428	391	37	6	12,3	11,2	1,1	14,0
1990	34 760	385	452	-67	9	11,1	13,0	-1,9	23,4
1991	34 593	382	444	-62	8	11,0	12,8	-1,8	20,9
1992	34 520	363	432	-69	11	10,5	12,5	-2,0	30,3
1993	34 447	375	432	-57	9	10,9	12,5	-1,6	24,0
1994	34 374	341	427	-86	1	9,9	12,4	-2,5	2,9
1995	34 301	339	394	-55	2	9,9	11,5	-1,6	5,9
1996	34 228	348	442	-94	3	10,2	12,9	-2,7	8,6
1997	34 155	372	423	-51	2	10,9	12,4	-1,5	5,4
1998	34 082	294	504	-210	7	8,6	14,8	-6,2	23,8
1999	34 009	327	419	-92	3	9,6	12,3	-2,7	9,2
2000	33 936	256	477	-221	3	7,5	14,1	-6,6	11,7
2001	33 863	318	448	-130	1	9,4	13,2	-3,8	3,1
2002	32 095	323	493	-170	2	10,1	15,4	-5,3	6,2
2003	31 876	297	468	-171	2	9,3	14,7	-5,4	6,7
2004	31 568	281	489	-208	1	8,9	15,5	-6,6	3,6
2005	31 272	269	493	-224	1	8,6	15,8	-7,2	3,7
2006	31 014	280	488	-208	2	9,0	15,7	-6,7	7,1
2007	30 646	252	478	-226	-	8,2	15,6	-7,4	-
2008	30 223	228	465	-237	3	7,5	15,4	-7,9	13,2
2009	29 878	257	502	-245	2	8,6	16,8	-8,2	7,8
2010	29 562	206	490	-284	2	7,0	16,6	-9,6	9,7

Мачванска област / Маџва

Година Year	Број становника Number of population	Живо-рођени Livebirths	Умрли Deaths	Природни прираштај Natural increase	Умрла одојчад Infants deaths	На 1000 становника per 1000 population			Умрла одојчад на 1000 живо-рођених Infant deaths per 1000 livebirths
						живорођени Livebirths	умрли Deaths	природни прираштај Natural increase	
1961	311 916	6 226	2 808	3 418	405	20,0	9,0	11,0	65,0
1962	313 167	6 159	2 877	3 282	367	19,7	9,2	10,5	59,6
1963	314 418	5 738	2 635	3 103	348	18,2	8,4	9,8	60,6
1964	315 669	5 223	2 933	2 290	286	16,5	9,3	7,2	54,8
1965	316 920	5 368	2 677	2 691	297	16,9	8,4	8,5	55,3
1966	318 172	5 140	2 432	2 708	215	16,2	7,6	8,6	41,8
1967	319 423	5 134	2 685	2 449	243	16,1	8,4	7,7	47,3
1968	320 674	5 176	2 725	2 451	242	16,1	8,5	7,6	46,8
1969	321 925	5 343	2 804	2 539	214	16,6	8,7	7,9	40,1
1970	323 176	4 790	2 857	1 933	192	14,8	8,8	6,0	40,1
1971	324 427	4 807	2 855	1 952	205	14,8	8,8	6,0	42,6
1972	325 809	5 025	3 042	1 983	158	15,4	9,3	6,1	31,4
1973	327 191	5 227	2 732	2 495	153	16,0	8,3	7,7	29,3
1974	328 573	5 339	2 659	2 680	127	16,2	8,1	8,1	23,8
1975	329 955	5 247	2 941	2 306	129	15,9	8,9	7,0	24,6
1976	331 337	5 327	2 861	2 466	123	16,1	8,6	7,5	23,1
1977	332 719	5 163	2 888	2 275	118	15,5	8,7	6,8	22,9
1978	334 101	4 968	3 010	1 958	105	14,9	9,0	5,9	21,1
1979	335 483	5 223	3 131	2 092	100	15,6	9,3	6,3	19,1
1980	336 865	4 760	3 071	1 689	113	14,1	9,1	5,0	23,7
1981	338 247	4 915	3 197	1 718	92	14,5	9,5	5,0	18,7
1982	338 387	4 796	3 059	1 737	81	14,2	9,0	5,2	16,9
1983	338 526	4 652	3 357	1 295	79	13,7	9,9	3,8	17,0
1984	338 666	4 961	3 461	1 500	99	14,6	10,2	4,4	20,0
1985	338 806	4 673	3 260	1 413	88	13,8	9,6	4,2	18,8
1986	338 946	4 541	3 316	1 225	103	13,4	9,8	3,6	22,7
1987	339 085	4 524	3 356	1 168	70	13,3	9,9	3,4	15,5
1988	339 225	4 376	3 247	1 129	57	12,9	9,6	3,3	13,0
1989	339 365	4 035	3 386	649	55	11,9	10,0	1,9	13,6
1990	339 504	4 025	3 327	698	71	11,9	9,8	2,1	17,6
1991	339 644	4 133	3 695	438	67	12,2	10,9	1,3	16,2
1992	340 303	3 776	3 864	-88	53	11,1	11,4	-0,3	14,0
1993	340 962	3 745	3 857	-112	60	11,0	11,3	-0,3	16,0
1994	341 621	3 552	3 743	-191	35	10,4	11,0	-0,6	9,9
1995	342 280	3 770	3 744	26	58	11,0	10,9	0,1	15,4
1996	342 940	3 598	4 121	-523	56	10,5	12,0	-1,5	15,6
1997	343 599	3 337	3 985	-648	30	9,7	11,6	-1,9	9,0
1998	344 258	3 047	4 181	-1 134	34	8,9	12,1	-3,2	11,2
1999	344 917	3 238	4 252	-1 014	36	9,4	12,3	-2,9	11,1
2000	345 576	3 236	4 397	-1 161	31	9,4	12,7	-3,3	9,6
2001	346 235	3 446	4 285	-839	30	10,0	12,4	-2,4	8,7
2002	329 116	3 353	4 362	-1 009	14	10,2	13,3	-3,1	4,2
2003	327 161	3 442	4 379	-937	24	10,5	13,4	-2,9	7,0
2004	325 118	3 369	4 596	-1 227	22	10,4	14,1	-3,7	6,5
2005	322 703	3 082	4 707	-1 625	33	9,6	14,6	-5,0	10,7
2006	320 029	2 870	4 566	-1 696	22	9,0	14,3	-5,3	7,7
2007	316 999	2 756	4 557	-1 801	19	8,7	14,4	-5,7	6,9
2008	313 798	2 692	4 578	-1 886	8	8,6	14,6	-6,0	3,0
2009	310 839	2 753	4 674	-1 921	20	8,9	15,0	-6,1	7,3
2010	307 904	2 678	4 531	-1 853	18	8,7	14,7	-6,0	6,7

Богатић / Bogatić

Година <i>Year</i>	Број становника <i>Number of population</i>	Живо-рођени <i>Livebirths</i>	Умрли <i>Deaths</i>	Природни прираштај <i>Natural increase</i>	Умрла одојчад <i>Infants deaths</i>	На 1000 становника <i>per 1000 population</i>			Умрла одојчад на 1000 живо-рођених <i>Infant deaths per 1000 livebirths</i>
						живорођени <i>Livebirths</i>	умрли <i>Deaths</i>	природни прираштај <i>Natural increase</i>	
1961	37 141	582	399	183	29	15,7	10,7	5,0	49,8
1962	37 015	568	383	185	28	15,3	10,3	5,0	49,3
1963	36 889	518	351	167	25	14,0	9,5	4,5	48,3
1964	36 763	465	374	91	18	12,6	10,2	2,4	38,7
1965	36 637	492	396	96	22	13,4	10,8	2,6	44,7
1966	36 512	533	359	174	22	14,6	9,8	4,8	41,3
1967	36 386	472	368	104	19	13,0	10,1	2,9	40,3
1968	36 260	457	373	84	17	12,6	10,3	2,3	37,2
1969	36 134	453	397	56	19	12,5	11,0	1,5	41,9
1970	36 008	409	382	27	16	11,4	10,6	0,8	39,1
1971	35 882	464	403	61	22	12,9	11,2	1,7	47,4
1972	35 819	459	417	42	15	12,8	11,6	1,2	32,7
1973	35 757	466	364	102	15	13,0	10,2	2,8	32,2
1974	35 694	515	359	156	15	14,4	10,1	4,3	29,1
1975	35 632	493	409	84	12	13,8	11,5	2,3	24,3
1976	35 569	484	390	94	14	13,6	11,0	2,6	28,9
1977	35 506	436	387	49	10	12,3	10,9	1,4	22,9
1978	35 444	455	442	13	8	12,8	12,5	0,3	17,6
1979	35 381	452	423	29	8	12,8	12,0	0,8	17,7
1980	35 319	406	418	-12	7	11,5	11,8	-0,3	17,2
1981	35 256	435	444	-9	3	12,3	12,6	-0,3	6,9
1982	35 174	447	381	66	7	12,7	10,8	1,9	15,7
1983	35 092	421	443	-22	6	12,0	12,6	-0,6	14,3
1984	35 011	441	492	-51	9	12,6	14,1	-1,5	20,4
1985	34 929	464	460	4	13	13,3	13,2	0,1	28,0
1986	34 847	385	389	-4	8	11,0	11,2	-0,2	20,8
1987	34 766	397	427	-30	4	11,4	12,3	-0,9	10,1
1988	34 683	388	436	-48	2	11,2	12,6	-1,4	5,2
1989	34 602	361	430	-69	7	10,4	12,4	-2,0	19,4
1990	34 520	363	392	-29	2	10,5	11,4	-0,9	5,5
1991	34 438	369	465	-96	8	10,7	13,5	-2,8	21,7
1992	34 473	358	489	-131	7	10,4	14,2	-3,8	19,6
1993	34 507	358	495	-137	7	10,4	14,3	-3,9	19,6
1994	34 542	320	481	-161	1	9,3	13,9	-4,6	3,1
1995	34 577	381	473	-92	9	11,0	13,7	-2,7	23,6
1996	34 611	366	476	-110	6	10,6	13,8	-3,2	16,4
1997	34 646	333	482	-149	3	9,6	13,9	-4,3	9,0
1998	34 680	284	536	-252	3	8,2	15,5	-7,3	10,6
1999	34 715	325	526	-201	1	9,4	15,2	-5,8	3,1
2000	34 750	302	526	-224	3	8,7	15,1	-6,4	9,9
2001	34 784	318	494	-176	3	9,1	14,2	-5,1	9,4
2002	32 997	334	552	-218	-	10,1	16,7	-6,6	-
2003	32 777	316	532	-216	2	9,6	16,2	-6,6	6,3
2004	32 494	315	523	-208	-	9,7	16,1	-6,4	-
2005	32 225	316	530	-214	1	9,8	16,4	-6,6	3,2
2006	31 941	268	557	-289	3	8,4	17,4	-9,0	11,2
2007	31 551	267	570	-303	2	8,5	18,1	-9,6	7,5
2008	31 066	220	595	-375	-	7,1	19,2	-12,1	-
2009	30 639	283	533	-250	2	9,2	17,4	-8,2	7,1
2010	30 262	227	526	-299	1	7,5	17,4	-9,9	4,4

Владимирци / *Vladimirci*

Година <i>Year</i>	Број становника <i>Number of population</i>	Живо-рођени <i>Livebirths</i>	Умрли <i>Deaths</i>	Природни прираштај <i>Natural increase</i>	Умрла одојчад <i>Infants deaths</i>	На 1000 становника <i>per 1000 population</i>			Умрла одојчад на 1000 живо-рођених <i>Infant deaths per 1000 livebirths</i>
						живорођени <i>Livebirths</i>	умрли <i>Deaths</i>	природни прираштај <i>Natural increase</i>	
1961	28 281	499	267	232	27	17,6	9,4	8,2	54,1
1962	28 126	460	269	191	32	16,4	9,6	6,8	69,6
1963	27 971	416	232	184	17	14,9	8,3	6,6	40,9
1964	27 815	435	265	170	16	15,6	9,5	6,1	36,8
1965	27 660	423	247	176	29	15,3	8,9	6,4	68,6
1966	27 505	368	247	121	17	13,4	9,0	4,4	46,2
1967	27 350	420	242	178	25	15,4	8,8	6,6	59,5
1968	27 195	373	244	129	31	13,7	9,0	4,7	83,1
1969	27 039	363	258	105	14	13,4	9,5	3,9	38,6
1970	26 884	308	264	44	18	11,5	9,8	1,7	58,4
1971	26 729	300	252	48	9	11,2	9,4	1,8	30,0
1972	26 584	315	268	47	12	11,8	10,1	1,7	38,1
1973	26 439	341	280	61	11	12,9	10,6	2,3	32,3
1974	26 295	319	248	71	5	12,1	9,4	2,7	15,7
1975	26 150	345	280	65	13	13,2	10,7	2,5	37,7
1976	26 005	335	258	77	10	12,9	9,9	3,0	29,9
1977	25 860	301	292	9	13	11,6	11,3	0,3	43,2
1978	25 715	254	274	-20	7	9,9	10,7	-0,8	27,6
1979	25 571	298	316	-18	5	11,7	12,4	-0,7	16,8
1980	25 426	261	305	-44	4	10,3	12,0	-1,7	15,3
1981	25 281	283	299	-16	4	11,2	11,8	-0,6	14,1
1982	25 086	255	312	-57	3	10,2	12,4	-2,2	11,8
1983	24 892	273	341	-68	9	11,0	13,7	-2,7	33,0
1984	24 697	252	346	-94	6	10,2	14,0	-3,8	23,8
1985	24 503	216	328	-112	6	8,8	13,4	-4,6	27,8
1986	24 308	241	325	-84	6	9,9	13,4	-3,5	24,9
1987	24 113	244	352	-108	5	10,1	14,6	-4,5	20,5
1988	23 919	257	310	-53	4	10,7	13,0	-2,3	15,6
1989	23 724	237	334	-97	3	10,0	14,1	-4,1	12,7
1990	23 530	255	321	-66	4	10,8	13,6	-2,8	15,7
1991	23 335	276	356	-80	5	11,8	15,3	-3,5	18,1
1992	23 232	222	329	-107	2	9,6	14,2	-4,6	9,0
1993	23 130	197	346	-149	6	8,5	15,0	-6,5	30,5
1994	23 027	216	319	-103	2	9,4	13,9	-4,5	9,3
1995	22 924	211	334	-123	3	9,2	14,6	-5,4	14,2
1996	22 822	190	361	-171	2	8,3	15,8	-7,5	10,5
1997	22 719	202	361	-159	1	8,9	15,9	-7,0	5,0
1998	22 617	190	401	-211	4	8,4	17,7	-9,3	21,1
1999	22 514	177	387	-210	-	7,9	17,2	-9,3	-
2000	22 411	200	418	-218	2	8,9	18,7	-9,8	10,0
2001	22 309	176	382	-206	1	7,9	17,1	-9,2	5,7
2002	20 332	174	337	-163	2	8,6	16,6	-8,0	11,5
2003	20 160	223	381	-158	1	11,1	18,9	-7,8	4,5
2004	19 975	194	358	-164	3	9,7	17,9	-8,2	15,5
2005	19 737	164	381	-217	1	8,3	19,3	-11,0	6,1
2006	19 445	147	416	-269	1	7,6	21,4	-13,8	6,8
2007	19 125	129	354	-225	3	6,7	18,5	-11,8	23,3
2008	18 837	138	351	-213	-	7,3	18,6	-11,3	-
2009	18 599	136	335	-199	2	7,3	18,0	-10,7	14,7
2010	18 337	127	363	-236	3	6,9	19,8	-12,9	23,6

Коцељева / Koceljeva

Година Year	Број становника Number of population	Живо-рођени Livebirths	Умрли Deaths	Природни прираштај Natural increase	Умрла одојчад Infants deaths	На 1000 становника per 1000 population			Умрла одојчад на 1000 живо-рођених Infant deaths per 1000 livebirths
						живорођени Livebirths	умрли Deaths	природни прираштај Natural increase	
1961	19 982	354	172	182	11	17,7	8,6	9,1	31,1
1962	19 898	348	217	131	20	17,5	10,9	6,6	57,5
1963	19 814	331	186	145	21	16,7	9,4	7,3	63,4
1964	19 730	325	200	125	16	16,5	10,1	6,4	49,2
1965	19 646	287	157	130	17	14,6	8,0	6,6	59,2
1966	19 562	308	157	151	9	15,7	8,0	7,7	29,2
1967	19 479	262	170	92	11	13,5	8,7	4,8	42,0
1968	19 395	281	163	118	13	14,5	8,4	6,1	46,3
1969	19 311	255	155	100	7	13,2	8,0	5,2	27,5
1970	19 227	261	199	62	10	13,6	10,4	3,2	38,3
1971	19 143	218	164	54	8	11,4	8,6	2,8	36,7
1972	19 065	260	209	51	11	13,6	11,0	2,6	42,3
1973	18 988	251	184	67	6	13,2	9,7	3,5	23,9
1974	18 910	255	149	106	9	13,5	7,9	5,6	35,3
1975	18 833	273	172	101	6	14,5	9,1	5,4	22,0
1976	18 755	250	188	62	7	13,3	10,0	3,3	28,0
1977	18 677	292	159	133	3	15,6	8,5	7,1	10,3
1978	18 600	223	225	-2	9	12,0	12,1	-0,1	40,4
1979	18 522	239	220	19	5	12,9	11,9	1,0	20,9
1980	18 445	195	202	-7	6	10,6	11,0	-0,4	30,8
1981	18 367	259	199	60	3	14,1	10,8	3,3	11,6
1982	18 237	205	205	-	3	11,2	11,2	-	14,6
1983	18 106	236	194	42	2	13,0	10,7	2,3	8,5
1984	17 976	208	251	-43	1	11,6	14,0	-2,4	4,8
1985	17 846	187	256	-69	4	10,5	14,3	-3,8	21,4
1986	17 716	205	240	-35	6	11,6	13,5	-1,9	29,3
1987	17 585	183	215	-32	-	10,4	12,2	-1,8	-
1988	17 455	174	205	-31	1	10,0	11,7	-1,7	5,7
1989	17 325	198	235	-37	4	11,4	13,6	-2,2	20,2
1990	17 193	204	231	-27	5	11,9	13,4	-1,5	24,5
1991	17 064	211	237	-26	3	12,4	13,9	-1,5	14,2
1992	17 025	181	242	-61	5	10,6	14,2	-3,6	27,6
1993	16 986	164	220	-56	5	9,7	13,0	-3,3	30,5
1994	16 947	156	219	-63	3	9,2	12,9	-3,7	19,2
1995	16 908	168	217	-49	3	9,9	12,8	-2,9	17,9
1996	16 869	160	243	-83	3	9,5	14,4	-4,9	18,8
1997	16 830	166	237	-71	1	9,9	14,1	-4,2	6,0
1998	16 791	132	253	-121	2	7,9	15,1	-7,2	15,2
1999	16 752	165	219	-54	2	9,8	13,1	-3,3	12,1
2000	16 713	168	252	-84	2	10,1	15,1	-5,0	11,9
2001	16 674	177	215	-38	-	10,6	12,9	-2,3	-
2002	15 577	146	248	-102	-	9,4	15,9	-6,5	-
2003	15 398	155	264	-109	3	10,1	17,1	-7,0	19,4
2004	15 221	143	243	-100	1	9,4	16,0	-6,6	7,0
2005	15 038	146	239	-93	3	9,7	15,9	-6,2	20,5
2006	14 866	132	247	-115	1	8,9	16,6	-7,7	7,6
2007	14 650	116	245	-129	1	7,9	16,7	-8,8	8,6
2008	14 419	107	267	-160	-	7,4	18,5	-11,1	-
2009	14 215	101	267	-166	1	7,1	18,8	-11,7	9,9
2010	13 990	99	257	-158	1	7,1	18,4	-11,3	10,1

Крупањ / *Krupanj*

Година Year	Број становника Number of population	Живо-рођени Livebirths	Умрли Deaths	Природни прираштај Natural increase	Умрла одојчад Infants deaths	На 1000 становника per 1000 population			Умрла одојчад на 1000 живо-рођених Infant deaths per 1000 livebirths
						живорођени Livebirths	умрли Deaths	природни прираштај Natural increase	
1961	24 520	555	229	326	39	22,6	9,3	13,3	70,3
1962	24 421	620	193	427	26	25,4	7,9	17,5	41,9
1963	24 322	528	204	324	26	21,7	8,4	13,3	49,2
1964	24 223	441	261	180	29	18,2	10,8	7,4	65,8
1965	24 124	503	177	326	21	20,9	7,3	13,6	41,7
1966	24 024	452	136	316	14	18,8	5,7	13,1	31,0
1967	23 925	466	185	281	16	19,5	7,7	11,8	34,3
1968	23 826	443	224	219	21	18,6	9,4	9,2	47,4
1969	23 727	470	199	271	22	19,8	8,4	11,4	46,8
1970	23 628	407	187	220	17	17,2	7,9	9,3	41,8
1971	23 529	398	214	184	22	16,9	9,1	7,8	55,3
1972	23 430	387	215	172	15	16,5	9,2	7,3	38,8
1973	23 330	426	187	239	12	18,3	8,0	10,3	28,2
1974	23 229	400	182	218	8	17,2	7,8	9,4	20,0
1975	23 129	377	187	190	7	16,3	8,1	8,2	18,6
1976	23 030	396	209	187	13	17,2	9,1	8,1	32,8
1977	22 930	350	173	177	4	15,3	7,5	7,8	11,4
1978	22 830	351	172	179	6	15,4	7,5	7,9	17,1
1979	22 730	358	183	175	5	15,8	8,1	7,7	14,0
1980	22 630	314	196	118	9	13,9	8,7	5,2	28,7
1981	22 530	327	206	121	7	14,5	9,1	5,4	21,4
1982	22 465	302	189	113	4	13,4	8,4	5,0	13,2
1983	22 400	266	243	23	7	11,9	10,8	1,1	26,3
1984	22 335	326	212	114	8	14,6	9,5	5,1	24,5
1985	22 270	266	208	58	4	11,9	9,3	2,6	15,0
1986	22 205	306	206	100	4	13,8	9,3	4,5	13,1
1987	22 139	299	198	101	3	13,5	8,9	4,6	10,0
1988	22 074	276	173	103	1	12,5	7,8	4,7	3,6
1989	22 009	246	200	46	4	11,2	9,1	2,1	16,3
1990	21 943	262	188	74	5	11,9	8,6	3,3	19,1
1991	21 879	297	261	36	3	13,6	11,9	1,7	10,1
1992	21 764	235	214	21	-	10,8	9,8	1,0	-
1993	21 651	231	185	46	3	10,7	8,5	2,2	13,0
1994	21 537	231	215	16	2	10,7	10,0	0,7	8,7
1995	21 424	257	188	69	2	12,0	8,8	3,2	7,8
1996	21 310	243	233	10	4	11,4	10,9	0,5	16,5
1997	21 198	220	216	4	1	10,4	10,2	0,2	4,5
1998	21 083	175	234	-59	2	8,3	11,1	-2,8	11,4
1999	20 970	205	283	-78	3	9,8	13,5	-3,7	14,6
2000	20 856	171	268	-97	3	8,2	12,9	-4,7	17,5
2001	20 743	187	218	-31	-	9,0	10,5	-1,5	-
2002	20 123	186	250	-64	-	9,2	12,4	-3,2	-
2003	19 883	168	232	-64	1	8,4	11,7	-3,3	6,0
2004	19 620	220	266	-46	1	11,2	13,6	-2,4	4,5
2005	19 334	145	300	-155	3	7,5	15,5	-8,0	20,7
2006	19 032	159	292	-133	2	8,4	15,3	-6,9	12,6
2007	18 722	148	259	-111	-	7,9	13,8	-5,9	-
2008	18 381	153	285	-132	1	8,3	15,5	-7,2	6,5
2009	18 071	157	276	-119	1	8,7	15,3	-6,6	6,4
2010	17 751	126	278	-152	2	7,1	15,7	-8,6	15,9

Лозница – град / *Loznica*

Година <i>Year</i>	Број становника <i>Number of population</i>	Живо-рођени <i>Livebirths</i>	Умрли <i>Deaths</i>	Природни прираштај <i>Natural increase</i>	Умрла одојчад <i>Infants deaths</i>	На 1000 становника <i>per 1000 population</i>			Умрла одојчад на 1000 живо-рођених <i>Infant deaths per 1000 livebirths</i>
						живорођени <i>Livebirths</i>	умрли <i>Deaths</i>	природни прираштај <i>Natural increase</i>	
1961	70 534	1 662	543	1 119	105	23,6	7,7	15,9	63,2
1962	71 303	1 549	582	967	123	21,7	8,2	13,5	79,4
1963	72 073	1 487	531	956	104	20,6	7,4	13,2	69,9
1964	72 842	1 322	594	728	73	18,1	8,2	9,9	55,2
1965	73 612	1 409	513	896	71	19,1	7,0	12,1	50,4
1966	74 381	1 282	495	787	51	17,2	6,7	10,5	39,8
1967	75 150	1 295	573	722	59	17,2	7,6	9,6	45,6
1968	75 920	1 360	546	814	63	17,9	7,2	10,7	46,3
1969	76 689	1 492	579	913	57	19,5	7,5	12,0	38,2
1970	77 459	1 282	584	698	43	16,6	7,5	9,1	33,5
1971	78 228	1 346	587	759	60	17,2	7,5	9,7	44,6
1972	78 823	1 399	590	809	31	17,7	7,5	10,2	22,2
1973	79 418	1 396	541	855	45	17,6	6,8	10,8	32,2
1974	80 014	1 503	539	964	29	18,8	6,7	12,1	19,3
1975	80 609	1 428	599	829	23	17,7	7,4	10,3	16,1
1976	81 204	1 441	530	911	32	17,7	6,5	11,2	22,2
1977	81 799	1 420	584	836	29	17,4	7,1	10,3	20,4
1978	82 394	1 340	586	754	28	16,3	7,1	9,2	20,9
1979	82 990	1 361	638	723	31	16,4	7,7	8,7	22,8
1980	83 585	1 345	630	715	38	16,1	7,5	8,6	28,3
1981	84 180	1 273	636	637	21	15,1	7,6	7,5	16,5
1982	84 450	1 290	641	649	22	15,3	7,6	7,7	17,1
1983	84 719	1 321	657	664	24	15,6	7,8	7,8	18,2
1984	84 989	1 376	695	681	34	16,2	8,2	8,0	24,7
1985	85 258	1 381	648	733	18	16,2	7,6	8,6	13,0
1986	85 528	1 312	686	626	26	15,3	8,0	7,3	19,8
1987	85 797	1 236	668	568	15	14,4	7,8	6,6	12,1
1988	86 067	1 274	664	610	20	14,8	7,7	7,1	15,7
1989	86 336	1 093	696	397	8	12,7	8,1	4,6	7,3
1990	86 606	1 053	762	291	12	12,2	8,8	3,4	11,4
1991	86 875	1 042	773	269	19	12,0	8,9	3,1	18,2
1992	87 322	986	890	96	13	11,3	10,2	1,1	13,2
1993	87 769	1 018	902	116	17	11,6	10,3	1,3	16,7
1994	88 216	1 012	838	174	7	11,5	9,5	2,0	6,9
1995	88 663	1 040	873	167	22	11,7	9,8	1,9	21,2
1996	89 110	981	937	44	15	11,0	10,5	0,5	15,3
1997	89 556	903	905	-2	8	10,1	10,1	0,0	8,9
1998	90 003	868	921	-53	13	9,6	10,2	-0,6	15,0
1999	90 450	911	878	33	12	10,1	9,7	0,4	13,2
2000	90 897	934	981	-47	9	10,3	10,8	-0,5	9,6
2001	91 344	941	926	15	7	10,3	10,1	0,2	7,4
2002	86 326	949	987	-38	1	11,0	11,4	-0,4	1,1
2003	85 978	967	1 034	-67	4	11,2	12,0	-0,8	4,1
2004	85 631	938	1 051	-113	9	11,0	12,3	-1,3	9,6
2005	85 219	857	1 058	-201	11	10,1	12,4	-2,3	12,8
2006	84 725	795	1 030	-235	4	9,4	12,2	-2,8	5,0
2007	84 074	716	993	-277	2	8,5	11,8	-3,3	2,8
2008	83 374	773	1 038	-265	1	9,3	12,4	-3,1	1,3
2009	82 749	754	1 104	-350	5	9,1	13,3	-4,2	6,6
2010	82 157	778	1 036	-258	6	9,5	12,6	-3,1	7,7

Љубовија / Ljubovija

Година Year	Број становника Number of population	Живо-рођени Livebirths	Умрли Deaths	Природни прираштај Natural increase	Умрла одојчад Infants deaths	На 1000 становника per 1000 population			Умрла одојчад на 1000 живо-рођених Infant deaths per 1000 livebirths
						живорођени Livebirths	умрли Deaths	природни прираштај Natural increase	
1961	25 009	651	260	391	57	26,0	10,4	15,6	87,6
1962	24 677	662	239	423	42	26,8	9,7	17,1	63,4
1963	24 345	578	242	336	45	23,7	9,9	13,8	77,9
1964	24 014	479	247	232	39	19,9	10,3	9,6	81,4
1965	23 681	459	229	230	37	19,4	9,7	9,7	80,6
1966	23 349	432	175	257	27	18,5	7,5	11,0	62,5
1967	23 017	449	240	209	22	19,5	10,4	9,1	49,0
1968	22 684	426	199	227	16	18,8	8,8	10,0	37,6
1969	22 353	359	189	170	16	16,1	8,5	7,6	44,6
1970	22 021	367	216	151	20	16,7	9,8	6,9	54,5
1971	21 689	359	215	144	19	16,6	9,9	6,7	52,9
1972	21 509	364	215	149	19	16,9	10,0	6,9	52,2
1973	21 329	391	189	202	10	18,3	8,9	9,4	25,6
1974	21 149	355	156	199	9	16,8	7,4	9,4	25,4
1975	20 969	392	194	198	10	18,7	9,3	9,4	25,5
1976	20 790	341	207	134	9	16,4	10,0	6,4	26,4
1977	20 610	314	194	120	13	15,2	9,4	5,8	41,4
1978	20 430	292	184	108	8	14,3	9,0	5,3	27,4
1979	20 250	289	173	116	10	14,3	8,5	5,8	34,6
1980	20 070	264	208	56	12	13,2	10,4	2,8	45,5
1981	19 890	272	200	72	14	13,7	10,1	3,6	51,5
1982	19 740	284	193	91	11	14,4	9,8	4,6	38,7
1983	19 590	231	224	7	13	11,8	11,4	0,4	56,3
1984	19 440	304	201	103	8	15,6	10,3	5,3	26,3
1985	19 290	242	183	59	9	12,5	9,5	3,0	37,2
1986	19 141	264	187	77	9	13,8	9,8	4,0	34,1
1987	18 991	273	178	95	6	14,4	9,4	5,0	22,0
1988	18 841	213	196	17	4	11,3	10,4	0,9	18,8
1989	18 691	202	185	17	5	10,8	9,9	0,9	24,8
1990	18 541	254	159	95	2	13,7	8,6	5,1	7,9
1991	18 391	230	172	58	5	12,5	9,4	3,1	21,7
1992	18 293	216	193	23	3	11,8	10,6	1,2	13,9
1993	18 194	206	180	26	1	11,3	9,9	1,4	4,9
1994	18 096	208	191	17	2	11,5	10,6	0,9	9,6
1995	17 997	197	188	9	-	10,9	10,4	0,5	-
1996	17 899	187	200	-13	3	10,4	11,2	-0,8	16,0
1997	17 800	184	214	-30	2	10,3	12,0	-1,7	10,9
1998	17 702	139	201	-62	2	7,9	11,4	-3,5	14,4
1999	17 603	159	226	-67	-	9,0	12,8	-3,8	-
2000	17 505	155	212	-57	1	8,9	12,1	-3,2	6,5
2001	17 406	178	232	-54	2	10,2	13,3	-3,1	11,2
2002	16 936	168	222	-54	1	9,9	13,1	-3,2	6,0
2003	16 710	169	230	-61	2	10,1	13,8	-3,7	11,8
2004	16 454	173	241	-68	2	10,5	14,6	-4,1	11,6
2005	16 154	143	244	-101	1	8,9	15,1	-6,2	7,0
2006	15 873	131	228	-97	1	8,3	14,4	-6,1	7,6
2007	15 557	130	248	-118	1	8,4	15,9	-7,5	7,7
2008	15 214	115	229	-114	1	7,6	15,1	-7,5	8,7
2009	14 906	118	246	-128	-	7,9	16,5	-8,6	-
2010	14 615	129	210	-81	1	8,8	14,4	-5,5	7,8

Мали Зворник / Mali Zvornik

Година <i>Year</i>	Број становника <i>Number of population</i>	Живо-рођени <i>Livebirths</i>	Умрли <i>Deaths</i>	Природни прираштај <i>Natural increase</i>	Умрла одојчад <i>Infants deaths</i>	На 1000 становника <i>per 1000 population</i>			Умрла одојчад на 1000 живо-рођених <i>Infant deaths per 1000 livebirths</i>
						живорођени <i>Livebirths</i>	умрли <i>Deaths</i>	природни прираштај <i>Natural increase</i>	
1961	11 583	275	81	194	15	23,7	7,0	16,7	54,5
1962	11 633	312	98	214	18	26,8	8,4	18,4	57,7
1963	11 683	314	73	241	18	26,9	6,2	20,7	57,3
1964	11 733	232	98	134	11	19,8	8,4	11,4	47,4
1965	11 783	249	86	163	12	21,1	7,3	13,8	48,2
1966	11 834	251	59	192	10	21,2	5,0	16,2	39,8
1967	11 884	207	77	130	12	17,4	6,5	10,9	58,0
1968	11 934	220	112	108	16	18,4	9,4	9,0	72,7
1969	11 984	232	86	146	15	19,4	7,2	12,2	64,7
1970	12 034	178	88	90	6	14,8	7,3	7,5	33,7
1971	12 084	200	82	118	5	16,6	6,8	9,8	25,0
1972	12 183	164	100	64	4	13,5	8,2	5,3	24,4
1973	12 282	178	81	97	5	14,5	6,6	7,9	28,1
1974	12 381	267	90	177	6	21,6	7,3	14,3	22,5
1975	12 480	232	77	155	4	18,6	6,2	12,4	17,2
1976	12 579	227	80	147	2	18,0	6,4	11,6	8,8
1977	12 678	229	90	139	7	18,1	7,1	11,0	30,6
1978	12 777	221	98	123	5	17,3	7,7	9,6	22,6
1979	12 875	195	102	93	2	15,1	7,9	7,2	10,3
1980	12 974	214	79	135	6	16,5	6,1	10,4	28,0
1981	13 074	217	104	113	5	16,6	8,0	8,6	23,0
1982	13 170	205	75	130	3	15,6	5,7	9,9	14,6
1983	13 265	184	107	77	-	13,9	8,1	5,8	-
1984	13 360	206	97	109	3	15,4	7,3	8,1	14,6
1985	13 455	204	84	120	2	15,2	6,2	9,0	9,8
1986	13 551	217	80	137	2	16,0	5,9	10,1	9,2
1987	13 647	260	119	141	6	19,1	8,7	10,4	23,1
1988	13 742	229	106	123	7	16,7	7,7	9,0	30,6
1989	13 838	202	114	88	1	14,6	8,2	6,4	5,0
1990	13 934	200	94	106	4	14,4	6,7	7,7	20,0
1991	14 029	181	112	69	3	12,9	8,0	4,9	16,6
1992	14 091	166	124	42	1	11,8	8,8	3,0	6,0
1993	14 152	167	123	44	-	11,8	8,7	3,1	-
1994	14 214	158	99	59	2	11,1	7,0	4,1	12,7
1995	14 275	164	107	57	2	11,5	7,5	4,0	12,2
1996	14 337	142	104	38	2	9,9	7,3	2,6	14,1
1997	14 398	145	101	44	1	10,1	7,0	3,1	6,9
1998	14 460	114	124	-10	-	7,9	8,6	-0,7	-
1999	14 521	103	129	-26	2	7,1	8,9	-1,8	19,4
2000	14 583	112	102	10	-	7,7	7,0	0,7	-
2001	14 644	135	131	4	5	9,2	8,9	0,3	37,0
2002	14 033	132	138	-6	-	9,4	9,8	-0,4	-
2003	13 942	123	109	14	-	8,8	7,8	1,0	-
2004	13 854	130	136	-6	-	9,4	9,8	-0,4	-
2005	13 709	105	158	-53	2	7,7	11,5	-3,8	19,0
2006	13 521	105	154	-49	1	7,8	11,4	-3,6	9,5
2007	13 320	99	152	-53	2	7,4	11,4	-4,0	20,2
2008	13 121	102	151	-49	-	7,8	11,5	-3,7	-
2009	12 940	94	154	-60	1	7,3	11,9	-4,6	10,6
2010	12 752	96	151	-55	1	7,5	11,8	-4,3	10,4

Шабац – град / Šabac

Година Year	Број становника Number of population	Живо-рођени Livebirths	Умрли Deaths	Природни прираштај Natural increase	Умрла одојчад Infants deaths	На 1000 становника per 1000 population			Умрла одојчад на 1000 живо-рођених Infant deaths per 1000 livebirths
						живорођени Livebirths	умрли Deaths	природни прираштај Natural increase	
1961	94 866	1 648	857	791	122	17,4	9,0	8,4	74,0
1962	96 094	1 640	896	744	78	17,1	9,3	7,8	47,6
1963	97 321	1 566	816	750	92	16,1	8,4	7,7	58,7
1964	98 549	1 524	894	630	84	15,5	9,1	6,4	55,1
1965	99 777	1 546	872	674	88	15,5	8,7	6,8	56,9
1966	101 005	1 514	804	710	65	15,0	8,0	7,0	42,9
1967	102 232	1 563	830	733	79	15,3	8,1	7,2	50,5
1968	103 460	1 616	864	752	65	15,6	8,4	7,2	40,2
1969	104 688	1 719	941	778	64	16,4	9,0	7,4	37,2
1970	105 915	1 578	937	641	62	14,9	8,8	6,1	39,3
1971	107 143	1 522	938	584	60	14,2	8,8	5,4	39,4
1972	108 396	1 677	1 028	649	51	15,5	9,5	6,0	30,4
1973	109 648	1 778	906	872	49	16,2	8,3	7,9	27,6
1974	110 901	1 725	936	789	46	15,6	8,4	7,2	26,7
1975	112 153	1 707	1 023	684	54	15,2	9,1	6,1	31,6
1976	113 405	1 853	999	854	36	16,3	8,8	7,5	19,4
1977	114 659	1 821	1 009	812	39	15,9	8,8	7,1	21,4
1978	115 911	1 832	1 029	803	34	15,8	8,9	6,9	18,6
1979	117 164	2 031	1 076	955	34	17,3	9,2	8,1	16,7
1980	118 416	1 761	1 033	728	31	14,9	8,7	6,2	17,6
1981	119 669	1 849	1 109	740	35	15,5	9,3	6,2	18,9
1982	120 065	1 808	1 063	745	28	15,1	8,9	6,2	15,5
1983	120 462	1 720	1 148	572	18	14,3	9,5	4,8	10,5
1984	120 858	1 848	1 167	681	30	15,3	9,7	5,6	16,2
1985	121 255	1 713	1 093	620	32	14,1	9,0	5,1	18,7
1986	121 650	1 611	1 203	408	42	13,2	9,9	3,3	26,1
1987	122 047	1 632	1 199	433	31	13,4	9,8	3,6	19,0
1988	122 444	1 565	1 157	408	18	12,8	9,4	3,4	11,5
1989	122 840	1 496	1 192	304	23	12,2	9,7	2,5	15,4
1990	123 237	1 434	1 180	254	37	11,6	9,6	2,0	25,8
1991	123 633	1 527	1 319	208	21	12,4	10,7	1,7	13,8
1992	124 103	1 412	1 383	29	22	11,4	11,1	0,3	15,6
1993	124 573	1 404	1 406	-2	21	11,3	11,3	0,0	15,0
1994	125 042	1 251	1 381	-130	16	10,0	11,0	-1,0	12,8
1995	125 512	1 352	1 364	-12	17	10,8	10,9	-0,1	12,6
1996	125 982	1 329	1 567	-238	21	10,5	12,4	-1,9	15,8
1997	126 452	1 184	1 469	-285	13	9,4	11,6	-2,2	11,0
1998	126 922	1 145	1 511	-366	8	9,0	11,9	-2,9	7,0
1999	127 392	1 193	1 604	-411	16	9,4	12,6	-3,2	13,4
2000	127 861	1 194	1 638	-444	11	9,3	12,8	-3,5	9,2
2001	128 331	1 334	1 687	-353	12	10,4	13,1	-2,7	9,0
2002	122 792	1 264	1 628	-364	10	10,3	13,3	-3,0	7,9
2003	122 313	1 321	1 597	-276	11	10,8	13,1	-2,3	8,3
2004	121 869	1 256	1 778	-522	6	10,3	14,6	-4,3	4,8
2005	121 287	1 206	1 797	-591	11	9,9	14,8	-4,9	9,1
2006	120 626	1 133	1 642	-509	9	9,4	13,6	-4,2	7,9
2007	120 000	1 151	1 736	-585	8	9,6	14,5	-4,9	7,0
2008	119 386	1 084	1 662	-578	5	9,1	13,9	-4,8	4,6
2009	118 720	1 110	1 759	-649	8	9,3	14,8	-5,5	7,2
2010	118 040	1 096	1 710	-614	3	9,3	14,5	-5,2	2,7

Моравичка област / Moravica

Година Year	Број становника Number of population	Живо-рођени Livebirths	Умрли Deaths	Природни прираштај Natural increase	Умрла одојчад Infants deaths	На 1000 становника per 1000 population			Умрла одојчад на 1000 живо-рођених Infant deaths per 1000 livebirths
						живорођени Livebirths	умрли Deaths	природни прираштај Natural increase	
1961	207 195	3 389	1 555	1 834	152	16,4	7,5	8,9	44,9
1962	208 198	3 361	1 703	1 658	142	16,1	8,2	7,9	42,2
1963	209 201	3 368	1 597	1 771	134	16,1	7,6	8,5	39,8
1964	210 203	3 016	1 742	1 274	118	14,3	8,3	6,0	39,1
1965	211 206	2 976	1 615	1 361	150	14,1	7,6	6,5	50,4
1966	212 209	3 008	1 567	1 441	104	14,2	7,4	6,8	34,6
1967	213 212	3 016	1 722	1 294	97	14,1	8,1	6,0	32,2
1968	214 215	2 841	1 752	1 089	102	13,3	8,2	5,1	35,9
1969	215 217	2 853	1 888	965	112	13,3	8,8	4,5	39,3
1970	216 220	2 875	1 967	908	101	13,3	9,1	4,2	35,1
1971	217 223	2 912	1 883	1 029	83	13,4	8,7	4,7	28,5
1972	218 405	3 055	2 035	1 020	64	14,0	9,3	4,7	20,9
1973	219 588	3 100	1 912	1 188	103	14,1	8,7	5,4	33,2
1974	220 770	3 156	1 844	1 312	88	14,3	8,4	5,9	27,9
1975	221 953	3 097	1 978	1 119	88	14,0	8,9	5,1	28,4
1976	223 135	3 290	1 964	1 326	64	14,7	8,8	5,9	19,5
1977	224 317	3 205	1 989	1 216	66	14,3	8,9	5,4	20,6
1978	225 500	3 162	2 028	1 134	61	14,0	9,0	5,0	19,3
1979	226 682	3 137	2 016	1 121	68	13,8	8,9	4,9	21,7
1980	227 865	3 030	2 127	903	55	13,3	9,3	4,0	18,2
1981	229 047	2 977	2 201	776	55	13,0	9,6	3,4	18,5
1982	229 217	3 052	2 390	662	50	13,3	10,4	2,9	16,4
1983	229 387	3 082	2 536	546	69	13,4	11,1	2,3	22,4
1984	229 557	3 199	2 464	735	53	13,9	10,7	3,2	16,6
1985	229 727	3 062	2 340	722	62	13,3	10,2	3,1	20,2
1986	229 898	2 935	2 478	457	46	12,8	10,8	2,0	15,7
1987	230 068	2 916	2 594	322	46	12,7	11,3	1,4	15,8
1988	230 238	2 893	2 412	481	29	12,6	10,5	2,1	10,0
1989	230 408	2 574	2 587	-13	38	11,2	11,2	-0,1	14,8
1990	230 578	2 647	2 416	231	52	11,5	10,5	1,0	19,6
1991	230 748	2 454	2 481	-27	33	10,6	10,8	-0,2	13,4
1992	230 561	2 391	2 684	-293	38	10,4	11,6	-1,2	15,9
1993	230 374	2 441	2 756	-315	34	10,6	12,0	-1,4	13,9
1994	230 186	2 281	2 633	-352	26	9,9	11,4	-1,5	11,4
1995	229 999	2 273	2 677	-404	14	9,9	11,6	-1,7	6,2
1996	229 812	2 231	2 722	-491	19	9,7	11,8	-2,1	8,5
1997	229 625	2 140	2 743	-603	22	9,3	11,9	-2,6	10,3
1998	229 438	1 921	2 806	-885	12	8,4	12,2	-3,8	6,2
1999	229 251	1 891	2 927	-1 036	15	8,2	12,8	-4,6	7,9
2000	229 063	1 927	2 772	-845	13	8,4	12,1	-3,7	6,7
2001	228 876	2 134	2 690	-556	16	9,3	11,8	-2,5	7,5
2002	224 746	2 114	2 845	-731	19	9,4	12,7	-3,3	9,0
2003	223 862	2 202	2 941	-739	19	9,8	13,1	-3,3	8,6
2004	222 845	2 053	3 056	-1 003	13	9,2	13,7	-4,5	6,3
2005	221 523	1 971	3 154	-1 183	11	8,9	14,2	-5,3	5,6
2006	220 094	1 949	2 926	-977	11	8,9	13,3	-4,4	5,6
2007	218 612	1 811	2 969	-1 158	14	8,3	13,6	-5,3	7,7
2008	216 977	1 863	3 046	-1 183	11	8,6	14,0	-5,4	5,9
2009	215 422	1 876	3 062	-1 186	11	8,7	14,2	-5,5	5,9
2010	213 939	1 818	2 899	-1 081	6	8,5	13,6	-5,1	3,3

Горњи Милановац / Gornji Milanovac

Година Year	Број становника Number of population	Живо-рођени Livebirths	Умрли Deaths	Природни прираштај Natural increase	Умрла одојчад Infants deaths	На 1000 становника per 1000 population			Умрла одојчад на 1000 живо-рођених Infant deaths per 1000 livebirths
						живорођени Livebirths	умрли Deaths	природни прираштај Natural increase	
1961	47 894	672	419	253	34	14,0	8,7	5,3	50,6
1962	47 947	604	423	181	22	12,6	8,8	3,8	36,4
1963	47 999	621	429	192	20	12,9	8,9	4,0	32,2
1964	48 052	549	467	82	24	11,4	9,7	1,7	43,7
1965	48 104	596	439	157	26	12,4	9,1	3,3	43,6
1966	48 157	590	412	178	19	12,3	8,6	3,7	32,2
1967	48 210	625	489	136	27	13,0	10,1	2,9	43,2
1968	48 262	580	408	172	18	12,0	8,5	3,5	31,0
1969	48 315	589	472	117	26	12,2	9,8	2,4	44,1
1970	48 367	598	488	110	14	12,4	10,1	2,3	23,4
1971	48 420	622	500	122	13	12,8	10,3	2,5	20,9
1972	48 643	656	483	173	15	13,5	9,9	3,6	22,9
1973	48 866	674	486	188	15	13,8	9,9	3,9	22,3
1974	49 089	663	500	163	23	13,5	10,2	3,3	34,7
1975	49 312	620	497	123	13	12,6	10,1	2,5	21,0
1976	49 536	709	533	176	15	14,3	10,8	3,5	21,2
1977	49 759	645	496	149	10	13,0	10,0	3,0	15,5
1978	49 982	647	574	73	8	12,9	11,5	1,4	12,4
1979	50 205	739	535	204	9	14,7	10,7	4,0	12,2
1980	50 428	673	576	97	15	13,3	11,4	1,9	22,3
1981	50 651	660	546	114	6	13,0	10,8	2,2	9,1
1982	50 595	680	674	6	7	13,4	13,3	0,1	10,3
1983	50 538	640	656	-16	13	12,7	13,0	-0,3	20,3
1984	50 482	703	643	60	10	13,9	12,7	1,2	14,2
1985	50 425	646	626	20	14	12,8	12,4	0,4	21,7
1986	50 369	618	678	-60	16	12,3	13,5	-1,2	25,9
1987	50 313	632	651	-19	7	12,6	12,9	-0,3	11,1
1988	50 256	611	605	6	9	12,2	12,0	0,2	14,7
1989	50 200	510	616	-106	6	10,2	12,3	-2,1	11,8
1990	50 143	558	604	-46	11	11,1	12,0	-0,9	19,7
1991	50 087	510	613	-103	11	10,2	12,2	-2,0	21,6
1992	49 938	567	622	-55	14	11,4	12,5	-1,1	24,7
1993	49 789	518	655	-137	4	10,4	13,2	-2,8	7,7
1994	49 639	463	579	-116	6	9,3	11,7	-2,4	13,0
1995	49 490	460	645	-185	2	9,3	13,0	-3,7	4,3
1996	49 341	437	657	-220	7	8,9	13,3	-4,4	16,0
1997	49 192	421	667	-246	10	8,6	13,6	-5,0	23,8
1998	49 043	399	624	-225	3	8,1	12,7	-4,6	7,5
1999	48 894	375	689	-314	4	7,7	14,1	-6,4	10,7
2000	48 744	362	640	-278	2	7,4	13,1	-5,7	5,5
2001	48 595	400	627	-227	6	8,2	12,9	-4,7	15,0
2002	47 589	424	662	-238	6	8,9	13,9	-5,0	14,2
2003	47 272	427	650	-223	5	9,0	13,8	-4,8	11,7
2004	46 917	382	691	-309	5	8,1	14,7	-6,6	13,1
2005	46 492	391	726	-335	4	8,4	15,6	-7,2	10,2
2006	46 092	392	663	-271	3	8,5	14,4	-5,9	7,7
2007	45 670	381	673	-292	6	8,3	14,7	-6,4	15,7
2008	45 167	374	663	-289	1	8,3	14,7	-6,4	2,7
2009	44 663	397	710	-313	4	8,9	15,9	-7,0	10,1
2010	44 194	395	682	-287	2	8,9	15,4	-6,5	5,1

Ивањица / Ivanjica

Година <i>Year</i>	Број становника <i>Number of population</i>	Живо-рођени <i>Livebirths</i>	Умрли <i>Deaths</i>	Природни прираштај <i>Natural increase</i>	Умрла одојчад <i>Infants deaths</i>	На 1000 становника <i>per 1000 population</i>			Умрла одојчад на 1000 живо-рођених <i>Infant deaths per 1000 livebirths</i>
						живорођени <i>Livebirths</i>	умрли <i>Deaths</i>	природни прираштај <i>Natural increase</i>	
1961	40 526	742	259	483	24	18,3	6,4	11,9	32,3
1962	40 397	848	344	504	39	21,0	8,5	12,5	46,0
1963	40 268	863	278	585	42	21,4	6,9	14,5	48,7
1964	40 138	675	338	337	19	16,8	8,4	8,4	28,1
1965	40 009	651	260	391	31	16,3	6,5	9,8	47,6
1966	39 880	667	260	407	21	16,7	6,5	10,2	31,5
1967	39 750	694	267	427	14	17,5	6,7	10,8	20,2
1968	39 621	665	306	359	17	16,8	7,7	9,1	25,6
1969	39 492	589	318	271	11	14,9	8,1	6,8	18,7
1970	39 362	603	359	244	19	15,3	9,1	6,2	31,5
1971	39 233	572	310	262	20	14,6	7,9	6,7	35,0
1972	39 098	590	365	225	9	15,1	9,3	5,8	15,3
1973	38 964	567	292	275	23	14,6	7,5	7,1	40,6
1974	38 829	608	285	323	16	15,7	7,3	8,4	26,3
1975	38 695	647	321	326	13	16,7	8,3	8,4	20,1
1976	38 560	619	314	305	16	16,1	8,1	8,0	25,8
1977	38 425	590	310	280	15	15,4	8,1	7,3	25,4
1978	38 291	591	313	278	13	15,4	8,2	7,2	22,0
1979	38 156	489	265	224	9	12,8	6,9	5,9	18,4
1980	38 022	507	285	222	7	13,3	7,5	5,8	13,8
1981	37 887	464	355	109	12	12,2	9,4	2,8	25,9
1982	37 767	475	368	107	6	12,6	9,7	2,9	12,6
1983	37 647	497	374	123	9	13,2	9,9	3,3	18,1
1984	37 527	539	404	135	12	14,4	10,8	3,6	22,3
1985	37 407	477	330	147	8	12,8	8,8	4,0	16,8
1986	37 287	503	381	122	3	13,5	10,2	3,3	6,0
1987	37 166	479	355	124	8	12,9	9,6	3,3	16,7
1988	37 046	506	334	172	10	13,7	9,0	4,7	19,8
1989	36 926	489	380	109	7	13,2	10,3	2,9	14,3
1990	36 807	469	348	121	14	12,7	9,5	3,2	29,9
1991	36 686	436	358	78	5	11,9	9,8	2,1	11,5
1992	36 609	423	386	37	7	11,6	10,5	1,1	16,5
1993	36 531	395	381	14	2	10,8	10,4	0,4	5,1
1994	36 454	369	383	-14	8	10,1	10,5	-0,4	21,7
1995	36 377	395	341	54	1	10,9	9,4	1,5	2,5
1996	36 299	334	355	-21	3	9,2	9,8	-0,6	9,0
1997	36 222	364	378	-14	5	10,0	10,4	-0,4	13,7
1998	36 144	292	338	-46	1	8,1	9,4	-1,3	3,4
1999	36 067	294	386	-92	2	8,2	10,7	-2,5	6,8
2000	35 990	328	391	-63	4	9,1	10,9	-1,8	12,2
2001	35 912	357	366	-9	1	9,9	10,2	-0,3	2,8
2002	35 381	345	448	-103	5	9,8	12,7	-2,9	14,5
2003	35 141	348	425	-77	2	9,9	12,1	-2,2	5,7
2004	34 876	312	424	-112	1	8,9	12,2	-3,3	3,2
2005	34 594	326	411	-85	1	9,4	11,9	-2,5	3,1
2006	34 279	289	427	-138	-	8,4	12,5	-4,1	-
2007	33 878	245	436	-191	-	7,2	12,9	-5,7	-
2008	33 466	276	441	-165	1	8,2	13,2	-5,0	3,6
2009	33 132	294	458	-164	1	8,9	13,8	-4,9	3,4
2010	32 825	263	399	-136	2	8,0	12,2	-4,1	7,6

Лучани / Lučani

Година Year	Број становника Number of population	Живо-рођени Livebirths	Умрли Deaths	Природни прираштај Natural increase	Умрла одојчад Infants deaths	На 1000 становника per 1000 population			Умрла одојчад на 1000 живо-рођених Infant deaths per 1000 livebirths
						живорођени Livebirths	умрли Deaths	природни прираштај Natural increase	
1961	33 336	569	254	315	20	17,1	7,6	9,5	35,1
1962	33 166	521	294	227	26	15,7	8,9	6,8	49,9
1963	32 998	511	261	250	21	15,5	7,9	7,6	41,1
1964	32 829	491	266	225	23	15,0	8,1	6,9	46,8
1965	32 660	446	268	178	29	13,7	8,2	5,5	65,0
1966	32 491	476	255	221	19	14,7	7,8	6,9	39,9
1967	32 322	454	257	197	5	14,0	8,0	6,0	11,0
1968	32 153	418	287	131	8	13,0	8,9	4,1	19,1
1969	31 984	435	276	159	7	13,6	8,6	5,0	16,1
1970	31 815	412	314	98	13	12,9	9,9	3,0	31,6
1971	31 646	415	290	125	8	13,1	9,2	3,9	19,3
1972	31 452	427	357	70	12	13,6	11,4	2,2	28,1
1973	31 258	430	294	136	12	13,8	9,4	4,4	27,9
1974	31 065	435	292	143	10	14,0	9,4	4,6	23,0
1975	30 871	391	293	98	6	12,7	9,5	3,2	15,3
1976	30 676	373	295	78	4	12,2	9,6	2,6	10,7
1977	30 483	358	269	89	3	11,7	8,8	2,9	8,4
1978	30 289	327	274	53	3	10,8	9,0	1,8	9,2
1979	30 095	346	275	71	3	11,5	9,1	2,4	8,7
1980	29 902	300	304	-4	2	10,0	10,2	-0,2	6,7
1981	29 708	280	324	-44	2	9,4	10,9	-1,5	7,1
1982	29 453	304	369	-65	2	10,3	12,5	-2,2	6,6
1983	29 200	311	359	-48	3	10,7	12,3	-1,6	9,6
1984	28 945	304	368	-64	2	10,5	12,7	-2,2	6,6
1985	28 691	325	362	-37	2	11,3	12,6	-1,3	6,2
1986	28 437	302	333	-31	2	10,6	11,7	-1,1	6,6
1987	28 183	301	354	-53	5	10,7	12,6	-1,9	16,6
1988	27 929	293	341	-48	2	10,5	12,2	-1,7	6,8
1989	27 675	264	409	-145	5	9,5	14,8	-5,3	18,9
1990	27 421	288	354	-66	4	10,5	12,9	-2,4	13,9
1991	27 167	303	345	-42	1	11,2	12,7	-1,5	3,3
1992	26 973	228	360	-132	2	8,5	13,3	-4,8	8,8
1993	26 779	262	389	-127	2	9,8	14,5	-4,7	7,6
1994	26 584	219	362	-143	2	8,2	13,6	-5,4	9,1
1995	26 390	246	384	-138	-	9,3	14,6	-5,3	-
1996	26 196	264	389	-125	3	10,1	14,8	-4,7	11,4
1997	26 001	214	384	-170	3	8,2	14,8	-6,6	14,0
1998	25 808	207	360	-153	-	8,0	13,9	-5,9	-
1999	25 613	196	359	-163	1	7,7	14,0	-6,3	5,1
2000	25 418	172	329	-157	4	6,8	12,9	-6,1	23,3
2001	25 225	219	325	-106	1	8,7	12,9	-4,2	4,6
2002	24 552	221	367	-146	1	9,0	14,9	-5,9	4,5
2003	24 263	204	386	-182	3	8,4	15,9	-7,5	14,7
2004	23 937	195	421	-226	-	8,1	17,6	-9,5	-
2005	23 572	158	413	-255	2	6,7	17,5	-10,8	12,7
2006	23 189	152	369	-217	1	6,6	15,9	-9,3	6,6
2007	22 810	147	411	-264	-	6,4	18,0	-11,6	-
2008	22 426	136	394	-258	1	6,1	17,6	-11,5	7,4
2009	22 015	129	393	-264	1	5,9	17,9	-12,0	7,8
2010	21 617	134	336	-202	-	6,2	15,5	-9,3	-

Чачак – град / Čačak

Година Year	Број становника Number of population	Живо-рођени Livebirths	Умрли Deaths	Природни прираштај Natural increase	Умрла одојчад Infants deaths	На 1000 становника per 1000 population			Умрла одојчад на 1000 живо-рођених Infant deaths per 1000 livebirths
						живорођени Livebirths	умрли Deaths	природни прираштај Natural increase	
1961	85 439	1 406	623	783	74	16,5	7,3	9,2	52,6
1962	86 688	1 388	642	746	55	16,0	7,4	8,6	39,6
1963	87 936	1 373	629	744	51	15,6	7,2	8,4	37,1
1964	89 184	1 301	671	630	52	14,6	7,5	7,1	40,0
1965	90 433	1 283	648	635	64	14,2	7,2	7,0	49,9
1966	91 681	1 275	640	635	45	13,9	7,0	6,9	35,3
1967	92 930	1 243	709	534	51	13,4	7,6	5,8	41,0
1968	94 179	1 178	751	427	59	12,5	8,0	4,5	50,1
1969	95 426	1 240	822	418	68	13,0	8,6	4,4	54,8
1970	96 676	1 262	806	456	55	13,1	8,3	4,8	43,6
1971	97 924	1 303	783	520	42	13,3	8,0	5,3	32,2
1972	99 212	1 382	830	552	28	13,9	8,4	5,5	20,3
1973	100 500	1 429	840	589	53	14,2	8,4	5,8	37,1
1974	101 787	1 450	767	683	39	14,2	7,5	6,7	26,9
1975	103 075	1 439	867	572	56	14,0	8,4	5,6	38,9
1976	104 363	1 589	822	767	29	15,2	7,9	7,3	18,3
1977	105 650	1 612	914	698	38	15,3	8,7	6,6	23,6
1978	106 938	1 597	867	730	37	14,9	8,1	6,8	23,2
1979	108 226	1 563	941	622	47	14,4	8,7	5,7	30,1
1980	109 513	1 550	962	588	31	14,2	8,8	5,4	20,0
1981	110 801	1 573	976	597	35	14,2	8,8	5,4	22,3
1982	111 402	1 593	979	614	35	14,3	8,8	5,5	22,0
1983	112 002	1 634	1 147	487	44	14,6	10,2	4,4	26,9
1984	112 603	1 653	1 049	604	29	14,7	9,3	5,4	17,5
1985	113 204	1 614	1 022	592	38	14,3	9,0	5,3	23,5
1986	113 805	1 512	1 086	426	25	13,3	9,5	3,8	16,5
1987	114 406	1 504	1 234	270	26	13,1	10,8	2,3	17,3
1988	115 007	1 483	1 132	351	8	12,9	9,8	3,1	5,4
1989	115 607	1 311	1 182	129	20	11,3	10,2	1,1	15,3
1990	116 207	1 332	1 110	222	23	11,5	9,6	1,9	17,3
1991	116 808	1 205	1 165	40	16	10,3	10,0	0,3	13,3
1992	117 041	1 173	1 316	-143	15	10,0	11,2	-1,2	12,8
1993	117 275	1 266	1 331	-65	26	10,8	11,3	-0,5	20,5
1994	117 509	1 230	1 309	-79	10	10,5	11,1	-0,6	8,1
1995	117 742	1 172	1 307	-135	11	10,0	11,1	-1,1	9,4
1996	117 976	1 196	1 321	-125	6	10,1	11,2	-1,1	5,0
1997	118 210	1 141	1 314	-173	4	9,7	11,1	-1,4	3,5
1998	118 443	1 023	1 484	-461	8	8,6	12,5	-3,9	7,8
1999	118 677	1 026	1 493	-467	8	8,6	12,6	-4,0	7,8
2000	118 911	1 065	1 412	-347	3	9,0	11,9	-2,9	2,8
2001	119 144	1 158	1 372	-214	8	9,7	11,5	-1,8	6,9
2002	117 224	1 124	1 368	-244	7	9,6	11,7	-2,1	6,2
2003	117 186	1 223	1 480	-257	9	10,4	12,6	-2,2	7,4
2004	117 115	1 164	1 520	-356	7	9,9	13,0	-3,1	6,0
2005	116 865	1 096	1 604	-508	4	9,4	13,7	-4,3	3,6
2006	116 534	1 116	1 467	-351	7	9,6	12,6	-3,0	6,3
2007	116 254	1 038	1 449	-411	8	8,9	12,5	-3,6	7,7
2008	115 918	1 077	1 548	-471	8	9,3	13,4	-4,1	7,4
2009	115 612	1 056	1 501	-445	5	9,1	13,0	-3,9	4,7
2010	115 303	1 026	1 482	-456	2	8,9	12,9	-4,0	1,9

Поморавска област / Pomoravlje

Година Year	Број становника Number of population	Живо-рођени Livebirths	Умрли Deaths	Природни прираштај Natural increase	Умрла одојчад Infants deaths	На 1000 становника per 1000 population			Умрла одојчад на 1000 живо-рођених Infant deaths per 1000 livebirths
						живорођени Livebirths	умрли Deaths	природни прираштај Natural increase	
1961	254 521	3 813	2 172	1 641	269	15,0	8,5	6,5	70,5
1962	255 274	3 465	2 294	1 171	213	13,6	9,0	4,6	61,5
1963	256 028	3 205	2 162	1 043	158	12,5	8,4	4,1	49,3
1964	256 781	3 207	2 568	639	224	12,5	10,0	2,5	69,8
1965	257 535	3 202	2 142	1 060	147	12,4	8,3	4,1	45,9
1966	258 288	3 157	2 054	1 103	137	12,2	8,0	4,2	43,4
1967	259 041	3 238	2 297	941	126	12,5	8,9	3,6	38,9
1968	259 795	3 225	2 297	928	122	12,4	8,8	3,6	37,8
1969	260 548	3 270	2 658	612	152	12,6	10,2	2,4	46,5
1970	261 302	3 245	2 603	642	89	12,4	10,0	2,4	27,4
1971	262 055	3 208	2 469	739	90	12,2	9,4	2,8	28,1
1972	262 897	3 218	2 657	561	105	12,2	10,1	2,1	32,6
1973	263 737	3 473	2 471	1 002	92	13,2	9,4	3,8	26,5
1974	264 581	3 564	2 252	1 312	77	13,5	8,5	5,0	21,6
1975	265 423	3 523	2 599	924	80	13,3	9,8	3,5	22,7
1976	266 265	3 528	2 606	922	93	13,2	9,8	3,4	26,4
1977	267 106	3 471	2 797	674	74	13,0	10,5	2,5	21,3
1978	267 948	3 391	2 801	590	88	12,7	10,5	2,2	26,0
1979	268 790	3 360	2 682	678	60	12,5	10,0	2,5	17,9
1980	269 632	3 378	2 891	487	74	12,5	10,7	1,8	21,9
1981	270 474	2 937	3 053	-116	55	10,9	11,3	-0,4	18,7
1982	269 837	3 229	2 870	359	54	12,0	10,6	1,4	16,7
1983	269 201	3 187	3 261	-74	76	11,8	12,1	-0,3	23,8
1984	268 564	3 213	3 274	-61	57	12,0	12,2	-0,2	17,7
1985	267 928	3 135	3 193	-58	74	11,7	11,9	-0,2	23,6
1986	267 291	3 073	3 240	-167	47	11,5	12,1	-0,6	15,3
1987	266 654	3 093	3 227	-134	47	11,6	12,1	-0,5	15,2
1988	266 018	3 098	3 244	-146	33	11,6	12,2	-0,6	10,7
1989	265 381	2 924	3 237	-313	36	11,0	12,2	-1,2	12,3
1990	264 745	2 921	3 136	-215	30	11,0	11,8	-0,8	10,3
1991	264 108	2 928	3 344	-416	32	11,1	12,7	-1,6	10,9
1992	263 684	2 733	3 270	-537	40	10,4	12,4	-2,0	14,6
1993	263 259	3 124	3 383	-259	33	11,9	12,9	-1,0	10,6
1994	262 835	2 950	3 314	-364	21	11,2	12,6	-1,4	7,1
1995	262 410	2 857	3 472	-615	28	10,9	13,2	-2,3	9,8
1996	261 986	2 804	3 602	-798	39	10,7	13,7	-3,0	13,9
1997	261 561	2 739	3 512	-773	21	10,5	13,4	-2,9	7,7
1998	261 137	2 656	3 598	-942	31	10,2	13,8	-3,6	11,7
1999	260 712	2 482	3 552	-1 070	24	9,5	13,6	-4,1	9,7
2000	260 288	2 625	3 700	-1 075	21	10,1	14,2	-4,1	8,0
2001	259 863	2 571	3 536	-965	25	9,9	13,6	-3,7	9,7
2002	227 335	2 506	3 620	-1 114	16	11,0	15,9	-4,9	6,4
2003	226 086	2 457	3 717	-1 260	19	10,9	16,4	-5,5	7,7
2004	224 874	2 405	3 693	-1 288	21	10,7	16,4	-5,7	8,7
2005	223 391	2 013	3 834	-1 821	15	9,0	17,2	-8,2	7,5
2006	221 704	1 982	3 608	-1 626	16	8,9	16,3	-7,4	8,1
2007	219 934	1 776	3 574	-1 798	9	8,1	16,3	-8,2	5,1
2008	218 062	1 865	3 548	-1 683	7	8,6	16,3	-7,7	3,8
2009	216 186	1 818	3 799	-1 981	15	8,4	17,6	-9,2	8,3
2010	214 260	1 779	3 753	-1 974	10	8,3	17,5	-9,2	5,6

Деспотовац / Despotovac

Година <i>Year</i>	Број становника <i>Number of population</i>	Живо-рођени <i>Livebirths</i>	Умрли <i>Deaths</i>	Природни прираштај <i>Natural increase</i>	Умрла одојчад <i>Infants deaths</i>	На 1000 становника <i>per 1000 population</i>			Умрла одојчад на 1000 живо-рођених <i>Infant deaths per 1000 livebirths</i>
						живорођени <i>Livebirths</i>	умрли <i>Deaths</i>	природни прираштај <i>Natural increase</i>	
1961	38 389	609	316	293	54	15,9	8,2	7,7	88,7
1962	38 205	509	331	178	30	13,3	8,7	4,6	58,9
1963	38 022	481	289	192	25	12,7	7,6	5,1	52,0
1964	37 838	522	325	197	35	13,8	8,6	5,2	67,0
1965	37 655	502	305	197	31	13,3	8,1	5,2	61,8
1966	37 471	491	277	214	20	13,1	7,4	5,7	40,7
1967	37 287	517	302	215	23	13,9	8,1	5,8	44,5
1968	37 104	483	258	225	16	13,0	7,0	6,0	33,1
1969	36 920	492	353	139	20	13,3	9,6	3,7	40,7
1970	36 737	438	347	91	8	11,9	9,4	2,5	18,3
1971	36 553	450	317	133	17	12,3	8,7	3,6	37,8
1972	36 467	436	387	49	25	12,0	10,6	1,4	57,3
1973	36 380	514	332	182	9	14,1	9,1	5,0	17,5
1974	36 294	462	253	209	11	12,7	7,0	5,7	23,8
1975	36 208	532	331	201	15	14,7	9,1	5,6	28,2
1976	36 122	454	322	132	6	12,6	8,9	3,7	13,2
1977	36 035	445	374	71	12	12,3	10,4	1,9	27,0
1978	35 949	413	344	69	10	11,5	9,6	1,9	24,2
1979	35 862	418	332	86	5	11,7	9,3	2,4	12,0
1980	35 776	455	345	110	7	12,7	9,6	3,1	15,4
1981	35 690	380	368	12	3	10,6	10,3	0,3	7,9
1982	35 508	380	348	32	6	10,7	9,8	0,9	15,8
1983	35 326	395	403	-8	8	11,2	11,4	-0,2	20,3
1984	35 144	345	446	-101	5	9,8	12,7	-2,9	14,5
1985	34 962	385	441	-56	15	11,0	12,6	-1,6	39,0
1986	34 780	346	413	-67	10	9,9	11,9	-2,0	28,9
1987	34 597	370	368	2	4	10,7	10,6	0,1	10,8
1988	34 415	426	404	22	4	12,4	11,7	0,7	9,4
1989	34 233	394	415	-21	1	11,5	12,1	-0,6	2,5
1990	34 051	375	401	-26	1	11,0	11,8	-0,8	2,7
1991	33 869	319	417	-98	2	9,4	12,3	-2,9	6,3
1992	33 777	390	440	-50	3	11,5	13,0	-1,5	7,7
1993	33 685	402	409	-7	3	11,9	12,1	-0,2	7,5
1994	33 593	380	406	-26	-	11,3	12,1	-0,8	-
1995	33 500	352	401	-49	2	10,5	12,0	-1,5	5,7
1996	33 408	351	442	-91	3	10,5	13,2	-2,7	8,5
1997	33 316	363	396	-33	2	10,9	11,9	-1,0	5,5
1998	33 224	339	436	-97	3	10,2	13,1	-2,9	8,8
1999	33 132	306	459	-153	2	9,2	13,9	-4,7	6,5
2000	33 039	321	445	-124	3	9,7	13,5	-3,8	9,3
2001	32 947	293	427	-134	6	8,9	13,0	-4,1	20,5
2002	25 568	321	448	-127	1	12,6	17,5	-4,9	3,1
2003	25 286	290	505	-215	5	11,5	20,0	-8,5	17,2
2004	24 999	292	476	-184	1	11,7	19,0	-7,3	3,4
2005	24 700	184	466	-282	1	7,4	18,9	-11,5	5,4
2006	24 321	180	476	-296	2	7,4	19,6	-12,2	11,1
2007	23 942	154	441	-287	4	6,4	18,4	-12,0	26,0
2008	23 546	148	443	-295	1	6,3	18,8	-12,5	6,8
2009	23 093	149	484	-335	-	6,5	21,0	-14,5	-
2010	22 638	145	488	-343	-	6,4	21,6	-15,2	-

Јагодина – град / Jagodina

Година Year	Број становника Number of population	Живо-рођени Livebirths	Умрли Deaths	Природни прираштај Natural increase	Умрла одојчад Infants deaths	На 1000 становника per 1000 population			Умрла одојчад на 1000 живо-рођених Infant deaths per 1000 livebirths
						живорођени Livebirths	умрли Deaths	природни прираштај Natural increase	
1961	62 950	1 007	481	526	57	16,0	7,6	8,4	56,6
1962	63 546	911	516	395	54	14,3	8,1	6,2	59,3
1963	64 142	863	485	378	39	13,5	7,6	5,9	45,2
1964	64 738	832	597	235	66	12,9	9,2	3,7	79,3
1965	65 334	857	479	378	45	13,1	7,3	5,8	52,5
1966	65 930	921	480	441	45	14,0	7,3	6,7	48,9
1967	66 526	930	552	378	41	14,0	8,3	5,7	44,1
1968	67 122	935	588	347	39	13,9	8,8	5,1	41,7
1969	67 718	934	617	317	58	13,8	9,1	4,7	62,1
1970	68 314	976	600	376	22	14,3	8,8	5,5	22,5
1971	68 910	986	616	370	36	14,3	8,9	5,4	36,5
1972	69 665	923	641	282	30	13,2	9,2	4,0	32,5
1973	70 420	957	621	336	30	13,6	8,8	4,8	31,3
1974	71 175	1 053	543	510	23	14,8	7,6	7,2	21,8
1975	71 930	1 000	657	343	19	13,9	9,1	4,8	19,0
1976	72 685	1 017	640	377	29	14,0	8,8	5,2	28,5
1977	73 440	1 094	722	372	18	14,9	9,8	5,1	16,5
1978	74 195	1 103	682	421	25	14,9	9,2	5,7	22,7
1979	74 950	1 090	672	418	15	14,5	9,0	5,5	13,8
1980	75 705	1 048	717	331	19	13,8	9,5	4,3	18,1
1981	76 460	874	752	122	18	11,4	9,8	1,6	20,6
1982	76 537	1 045	740	305	12	13,7	9,7	4,0	11,5
1983	76 613	971	844	127	24	12,7	11,0	1,7	24,7
1984	76 690	1 012	849	163	22	13,2	11,1	2,1	21,7
1985	76 766	960	785	175	20	12,5	10,2	2,3	20,8
1986	76 843	974	833	141	9	12,7	10,8	1,9	9,2
1987	76 920	945	883	62	13	12,3	11,5	0,8	13,8
1988	76 996	875	857	18	11	11,4	11,1	0,3	12,6
1989	77 073	877	885	-8	9	11,4	11,5	-0,1	10,3
1990	77 149	860	812	48	10	11,1	10,5	0,6	11,6
1991	77 226	871	907	-36	14	11,3	11,7	-0,4	16,1
1992	77 135	828	809	19	11	10,7	10,5	0,2	13,3
1993	77 043	928	932	-4	12	12,0	12,1	-0,1	12,9
1994	76 953	838	896	-58	9	10,9	11,6	-0,7	10,7
1995	76 861	796	1 005	-209	10	10,4	13,1	-2,7	12,6
1996	76 769	889	974	-85	17	11,6	12,7	-1,1	19,1
1997	76 678	779	996	-217	6	10,2	13,0	-2,8	7,7
1998	76 586	800	1 009	-209	9	10,4	13,2	-2,8	11,3
1999	76 494	787	965	-178	7	10,3	12,6	-2,3	8,9
2000	76 404	825	1 074	-249	7	10,8	14,1	-3,3	8,5
2001	76 312	847	949	-102	8	11,1	12,4	-1,3	9,4
2002	70 939	747	1 068	-321	7	10,5	15,1	-4,6	9,4
2003	70 734	771	1 025	-254	6	10,9	14,5	-3,6	7,8
2004	70 566	747	1 036	-289	3	10,6	14,7	-4,1	4,0
2005	70 371	721	1 097	-376	5	10,2	15,6	-5,4	6,9
2006	70 204	683	1 013	-330	5	9,7	14,4	-4,7	7,3
2007	70 085	635	1 059	-424	2	9,1	15,1	-6,0	3,1
2008	69 984	700	1 077	-377	2	10,0	15,4	-5,4	2,9
2009	69 949	688	1 081	-393	4	9,8	15,5	-5,7	5,8
2010	69 981	723	1 107	-384	4	10,3	15,8	-5,5	5,5

Параћин / Paraćin

Година <i>Year</i>	Број становника <i>Number of population</i>	Живо-рођени <i>Livebirths</i>	Умрли <i>Deaths</i>	Природни прираштај <i>Natural increase</i>	Умрла одојчад <i>Infants deaths</i>	На 1000 становника <i>per 1000 population</i>			Умрла одојчад на 1000 живо-рођених <i>Infant deaths per 1000 livebirths</i>
						живорођени <i>Livebirths</i>	умрли <i>Deaths</i>	природни прираштај <i>Natural increase</i>	
1961	59 957	981	505	476	72	16,4	8,4	8,0	73,4
1962	60 271	919	504	415	41	15,2	8,4	6,8	44,6
1963	60 585	780	440	340	22	12,9	7,3	5,6	28,2
1964	60 899	806	547	259	44	13,2	9,0	4,2	54,6
1965	61 213	795	530	265	27	13,0	8,7	4,3	34,0
1966	61 527	744	454	290	27	12,1	7,4	4,7	36,3
1967	61 841	764	513	251	28	12,4	8,3	4,1	36,6
1968	62 155	754	556	198	21	12,1	8,9	3,2	27,9
1969	62 469	783	598	185	34	12,5	9,6	2,9	43,4
1970	62 783	705	549	156	25	11,2	8,7	2,5	35,5
1971	63 097	742	546	196	20	11,8	8,7	3,1	27,0
1972	63 259	749	601	148	19	11,8	9,5	2,3	25,4
1973	63 421	821	545	276	24	12,9	8,6	4,3	29,2
1974	63 583	850	511	339	23	13,4	8,0	5,4	27,1
1975	63 745	849	560	289	20	13,3	8,8	4,5	23,6
1976	63 907	863	570	293	20	13,5	8,9	4,6	23,2
1977	64 070	794	605	189	17	12,4	9,4	3,0	21,4
1978	64 232	771	653	118	27	12,0	10,2	1,8	35,0
1979	64 393	806	588	218	16	12,5	9,1	3,4	19,9
1980	64 556	817	654	163	20	12,7	10,1	2,6	24,5
1981	64 718	710	715	-5	15	11,0	11,0	-0,1	21,1
1982	64 658	793	671	122	19	12,3	10,4	1,9	24,0
1983	64 598	854	799	55	23	13,2	12,4	0,8	26,9
1984	64 538	843	758	85	18	13,1	11,7	1,4	21,4
1985	64 478	812	729	83	16	12,6	11,3	1,3	19,7
1986	64 418	825	777	48	14	12,8	12,1	0,7	17,0
1987	64 359	840	779	61	17	13,1	12,1	1,0	20,2
1988	64 299	812	729	83	10	12,6	11,3	1,3	12,3
1989	64 239	764	759	5	14	11,9	11,8	0,1	18,3
1990	64 179	738	729	9	11	11,5	11,4	0,1	14,9
1991	64 119	782	798	-16	9	12,2	12,4	-0,2	11,5
1992	64 092	641	797	-156	15	10,0	12,4	-2,4	23,4
1993	64 065	759	823	-64	6	11,8	12,8	-1,0	7,9
1994	64 037	738	785	-47	9	11,5	12,3	-0,8	12,2
1995	64 010	765	818	-53	7	12,0	12,8	-0,8	9,2
1996	63 983	661	880	-219	9	10,3	13,8	-3,5	13,6
1997	63 955	724	816	-92	9	11,3	12,8	-1,5	12,4
1998	63 929	603	882	-279	7	9,4	13,8	-4,4	11,6
1999	63 901	602	849	-247	4	9,4	13,3	-3,9	6,6
2000	63 874	635	839	-204	5	9,9	13,1	-3,2	7,9
2001	63 847	623	870	-247	4	9,8	13,6	-3,8	6,4
2002	58 316	626	825	-199	5	10,7	14,1	-3,4	8,0
2003	58 140	612	889	-277	4	10,5	15,3	-4,8	6,5
2004	57 926	624	893	-269	8	10,8	15,4	-4,6	12,8
2005	57 633	536	930	-394	6	9,3	16,1	-6,8	11,2
2006	57 306	554	854	-300	4	9,7	14,9	-5,2	7,2
2007	56 913	490	894	-404	2	8,6	15,7	-7,1	4,1
2008	56 448	527	859	-332	2	9,3	15,2	-5,9	3,8
2009	55 973	489	950	-461	7	8,7	17,0	-8,3	14,3
2010	55 454	464	891	-427	2	8,4	16,1	-7,7	4,3

Рековац / Rekovac

Година Year	Број становника Number of population	Живо-рођени Livebirths	Умрли Deaths	Природни прираштај Natural increase	Умрла одојчад Infants deaths	На 1000 становника per 1000 population			Умрла одојчад на 1000 живо-рођених Infant deaths per 1000 livebirths
						живорођени Livebirths	умрли Deaths	природни прираштај Natural increase	
1961	25 520	276	252	24	16	10,8	9,9	0,9	58,0
1962	25 239	241	267	-26	18	9,5	10,6	-1,1	74,7
1963	24 958	249	239	10	13	10,0	9,6	0,4	52,2
1964	24 677	234	290	-56	13	9,5	11,8	-2,3	55,6
1965	24 396	238	217	21	10	9,8	8,9	0,9	42,0
1966	24 114	229	231	-2	8	9,5	9,6	-0,1	34,9
1967	23 834	231	243	-12	6	9,7	10,2	-0,5	26,0
1968	23 553	203	237	-34	9	8,6	10,1	-1,5	44,3
1969	23 272	223	318	-95	15	9,6	13,7	-4,1	67,3
1970	22 991	217	329	-112	9	9,4	14,3	-4,9	41,5
1971	22 710	206	273	-67	4	9,1	12,0	-2,9	19,4
1972	22 427	186	270	-84	4	8,3	12,0	-3,7	21,5
1973	22 143	210	251	-41	5	9,5	11,3	-1,8	23,8
1974	21 860	237	251	-14	3	10,8	11,5	-0,7	12,7
1975	21 577	211	267	-56	7	9,8	12,4	-2,6	33,2
1976	21 294	211	307	-96	10	9,9	14,4	-4,5	47,4
1977	21 010	219	328	-109	4	10,4	15,6	-5,2	18,3
1978	20 727	206	296	-90	4	9,9	14,3	-4,4	19,4
1979	20 444	157	310	-153	2	7,7	15,2	-7,5	12,7
1980	20 160	174	324	-150	6	8,6	16,1	-7,5	34,5
1981	19 877	157	301	-144	2	7,9	15,1	-7,2	12,7
1982	19 590	144	323	-179	2	7,4	16,5	-9,1	13,9
1983	19 304	139	337	-198	4	7,2	17,5	-10,3	28,8
1984	19 017	160	338	-178	2	8,4	17,8	-9,4	12,5
1985	18 731	143	331	-188	3	7,6	17,7	-10,1	21,0
1986	18 444	142	320	-178	3	7,7	17,3	-9,6	21,1
1987	18 156	121	323	-202	1	6,7	17,8	-11,1	8,3
1988	17 871	140	343	-203	2	7,8	19,2	-11,4	14,3
1989	17 584	121	286	-165	4	6,9	16,3	-9,4	33,1
1990	17 299	131	318	-187	2	7,6	18,4	-10,8	15,3
1991	17 011	163	292	-129	1	9,6	17,2	-7,6	6,1
1992	16 807	154	308	-154	4	9,2	18,3	-9,1	26,0
1993	16 602	138	274	-136	2	8,3	16,5	-8,2	14,5
1994	16 398	132	249	-117	1	8,0	15,2	-7,2	7,6
1995	16 194	95	267	-172	2	5,9	16,5	-10,6	21,1
1996	15 991	116	293	-177	3	7,3	18,3	-11,0	25,9
1997	15 785	101	269	-168	2	6,4	17,0	-10,6	19,8
1998	15 581	107	267	-160	1	6,9	17,1	-10,2	9,3
1999	15 377	113	289	-176	-	7,3	18,8	-11,5	-
2000	15 173	94	275	-181	1	6,2	18,1	-11,9	10,6
2001	14 968	98	293	-195	2	6,5	19,6	-13,1	20,4
2002	13 489	109	291	-182	-	8,1	21,6	-13,5	-
2003	13 213	92	291	-199	-	7,0	22,0	-15,0	-
2004	12 941	75	269	-194	1	5,8	20,8	-15,0	13,3
2005	12 662	82	294	-212	-	6,5	23,2	-16,7	-
2006	12 388	73	255	-182	2	5,9	20,6	-14,7	27,4
2007	12 122	61	238	-177	-	5,0	19,6	-14,6	-
2008	11 845	54	246	-192	-	4,6	20,8	-16,2	-
2009	11 567	63	281	-218	2	5,4	24,3	-18,9	31,7
2010	11 275	56	281	-225	-	5,0	24,9	-20,0	-

Свилајнац / *Svilajnac*

Година <i>Year</i>	Број становника <i>Number of population</i>	Живо-рођени <i>Livebirths</i>	Умрли <i>Deaths</i>	Природни прираштај <i>Natural increase</i>	Умрла одојчад <i>Infants deaths</i>	На 1000 становника <i>per 1000 population</i>			Умрла одојчад на 1000 живорођених <i>Infant deaths per 1000 livebirths</i>
						живорођени <i>Livebirths</i>	умрли <i>Deaths</i>	природни прираштај <i>Natural increase</i>	
1961	33 677	437	348	89	35	13,0	10,3	2,7	80,1
1962	33 735	411	377	34	31	12,2	11,2	1,0	75,4
1963	33 793	403	372	31	34	11,9	11,0	0,9	84,4
1964	33 851	365	442	-77	25	10,8	13,1	-2,3	68,5
1965	33 909	403	336	67	18	11,9	9,9	2,0	44,7
1966	33 967	365	331	34	18	10,7	9,7	1,0	49,3
1967	34 024	359	385	-26	14	10,6	11,3	-0,7	39,0
1968	34 082	404	359	45	15	11,9	10,5	1,4	37,1
1969	34 140	393	420	-27	16	11,5	12,3	-0,8	40,7
1970	34 198	406	418	-12	11	11,9	12,2	-0,3	27,1
1971	34 256	376	388	-12	7	11,0	11,3	-0,3	18,6
1972	34 319	445	391	54	12	13,0	11,4	1,6	27,0
1973	34 382	436	389	47	8	12,7	11,3	1,4	18,3
1974	34 446	438	371	67	11	12,7	10,8	1,9	25,1
1975	34 509	433	403	30	12	12,5	11,7	0,8	27,7
1976	34 572	437	399	38	15	12,6	11,5	1,1	34,3
1977	34 635	420	390	30	12	12,1	11,3	0,8	28,6
1978	34 698	361	421	-60	6	10,4	12,1	-1,7	16,6
1979	34 762	391	398	-7	7	11,2	11,4	-0,2	17,9
1980	34 825	364	426	-62	10	10,5	12,2	-1,7	27,5
1981	34 888	336	494	-158	6	9,6	14,2	-4,6	17,9
1982	34 712	412	398	14	5	11,9	11,5	0,4	12,1
1983	34 538	332	443	-111	7	9,6	12,8	-3,2	21,1
1984	34 362	332	452	-120	3	9,7	13,2	-3,5	9,0
1985	34 188	327	455	-128	7	9,6	13,3	-3,7	21,4
1986	34 012	324	476	-152	5	9,5	14,0	-4,5	15,4
1987	33 837	340	426	-86	4	10,0	12,6	-2,6	11,8
1988	33 662	371	466	-95	4	11,0	13,8	-2,8	10,8
1989	33 486	321	448	-127	3	9,6	13,4	-3,8	9,3
1990	33 311	360	439	-79	2	10,8	13,2	-2,4	5,6
1991	33 136	357	454	-97	3	10,8	13,7	-2,9	8,4
1992	33 132	299	421	-122	2	9,0	12,7	-3,7	6,7
1993	33 129	421	463	-42	3	12,7	14,0	-1,3	7,1
1994	33 125	396	496	-100	-	12,0	15,0	-3,0	-
1995	33 122	382	477	-95	-	11,5	14,4	-2,9	-
1996	33 118	358	502	-144	3	10,8	15,2	-4,4	8,4
1997	33 115	360	489	-129	1	10,9	14,8	-3,9	2,8
1998	33 111	380	461	-81	5	11,5	13,9	-2,4	13,2
1999	33 108	308	485	-177	4	9,3	14,6	-5,3	13,0
2000	33 104	351	517	-166	3	10,6	15,6	-5,0	8,5
2001	33 101	335	469	-134	3	10,1	14,2	-4,1	9,0
2002	25 509	339	454	-115	1	13,3	17,8	-4,5	2,9
2003	25 409	297	449	-152	1	11,7	17,7	-6,0	3,4
2004	25 314	295	464	-169	4	11,7	18,3	-6,6	13,6
2005	25 150	211	488	-277	2	8,4	19,4	-11,0	9,5
2006	24 908	206	461	-255	-	8,3	18,5	-10,2	-
2007	24 599	177	439	-262	-	7,2	17,8	-10,6	-
2008	24 251	163	446	-283	1	6,7	18,4	-11,7	6,1
2009	23 917	174	470	-296	1	7,3	19,7	-12,4	5,7
2010	23 596	158	456	-298	1	6,7	19,3	-12,6	6,3

Ђуприја / Џуприја

Година Year	Број становника Number of population	Живо-рођени Livebirths	Умрли Deaths	Природни прираштај Natural increase	Умрла одојчад Infants deaths	На 1000 становника per 1000 population			Умрла одојчад на 1000 живо-рођених Infant deaths per 1000 livebirths
						живорођени Livebirths	умрли Deaths	природни прираштај Natural increase	
1961	34 028	503	270	233	35	14,8	7,9	6,9	69,6
1962	34 278	474	299	175	39	13,8	8,7	5,1	82,3
1963	34 528	429	337	92	25	12,4	9,8	2,6	58,3
1964	34 778	448	367	81	41	12,9	10,6	2,3	91,5
1965	35 028	407	275	132	16	11,6	7,9	3,7	39,3
1966	35 279	407	281	126	19	11,5	8,0	3,5	46,7
1967	35 529	437	302	135	14	12,3	8,5	3,8	32,0
1968	35 779	446	299	147	22	12,5	8,4	4,1	49,3
1969	36 029	445	352	93	9	12,4	9,8	2,6	20,2
1970	36 279	503	360	143	14	13,9	9,9	4,0	27,8
1971	36 529	448	329	119	6	12,3	9,0	3,3	13,4
1972	36 760	479	367	112	15	13,0	10,0	3,0	31,3
1973	36 991	535	333	202	16	14,5	9,0	5,5	29,9
1974	37 223	524	323	201	6	14,1	8,7	5,4	11,5
1975	37 454	498	381	117	7	13,3	10,2	3,1	14,1
1976	37 685	546	368	178	13	14,5	9,8	4,7	23,8
1977	37 916	499	378	121	11	13,2	10,0	3,2	22,0
1978	38 147	537	405	132	16	14,1	10,6	3,5	29,8
1979	38 379	498	382	116	15	13,0	10,0	3,0	30,1
1980	38 610	520	425	95	12	13,5	11,0	2,5	23,1
1981	38 841	480	423	57	11	12,4	10,9	1,5	22,9
1982	38 832	455	390	65	10	11,7	10,0	1,7	22,0
1983	38 822	496	435	61	10	12,8	11,2	1,6	20,2
1984	38 813	521	431	90	7	13,4	11,1	2,3	13,4
1985	38 803	508	452	56	13	13,1	11,6	1,5	25,6
1986	38 794	462	421	41	6	11,9	10,9	1,0	13,0
1987	38 785	477	448	29	8	12,3	11,6	0,7	16,8
1988	38 775	474	445	29	2	12,2	11,5	0,7	4,2
1989	38 766	447	444	3	5	11,5	11,5	0,1	11,2
1990	38 756	457	437	20	4	11,8	11,3	0,5	8,8
1991	38 747	436	476	-40	3	11,3	12,3	-1,0	6,9
1992	38 741	421	495	-74	5	10,9	12,8	-1,9	11,9
1993	38 735	476	482	-6	7	12,3	12,4	-0,1	14,7
1994	38 729	466	482	-16	2	12,0	12,4	-0,4	4,3
1995	38 723	467	504	-37	7	12,1	13,0	-0,9	15,0
1996	38 717	429	511	-82	4	11,1	13,2	-2,1	9,3
1997	38 712	412	546	-134	1	10,6	14,1	-3,5	2,4
1998	38 706	427	543	-116	6	11,0	14,0	-3,0	14,1
1999	38 700	366	505	-139	7	9,5	13,0	-3,5	19,1
2000	38 694	399	550	-151	2	10,3	14,2	-3,9	5,0
2001	38 688	375	528	-153	2	9,7	13,6	-3,9	5,3
2002	33 514	364	534	-170	2	10,9	15,9	-5,0	5,5
2003	33 304	395	558	-163	3	11,9	16,8	-4,9	7,6
2004	33 128	372	555	-183	4	11,2	16,8	-5,6	10,8
2005	32 875	279	559	-280	1	8,5	17,0	-8,5	3,6
2006	32 577	286	549	-263	3	8,8	16,9	-8,1	10,5
2007	32 273	259	503	-244	1	8,0	15,6	-7,6	3,9
2008	31 988	273	477	-204	1	8,5	14,9	-6,4	3,7
2009	31 687	255	533	-278	1	8,0	16,8	-8,8	3,9
2010	31 316	233	530	-297	3	7,4	16,9	-9,5	12,9

Расинска област / *Rasina*

Година <i>Year</i>	Број становника <i>Number of population</i>	Живо-рођени <i>Livebirths</i>	Умрли <i>Deaths</i>	Природни прираштај <i>Natural increase</i>	Умрла одојчад <i>Infants deaths</i>	На 1000 становника <i>per 1000 population</i>			Умрла одојчад на 1000 живо-рођених <i>Infant deaths per 1000 livebirths</i>
						живорођени <i>Livebirths</i>	умрли <i>Deaths</i>	природни прираштај <i>Natural increase</i>	
1961	251 575	3 928	2 038	1 890	283	15,6	8,1	7,5	72,0
1962	252 970	3 691	2 234	1 457	244	14,6	8,8	5,8	66,1
1963	254 364	3 489	1 972	1 517	228	13,7	7,8	5,9	65,3
1964	255 759	3 556	2 099	1 457	201	13,9	8,2	5,7	56,5
1965	257 153	3 648	2 015	1 633	186	14,2	7,8	6,4	51,0
1966	258 548	3 649	1 959	1 690	168	14,1	7,6	6,5	46,0
1967	259 943	3 646	2 208	1 438	194	14,0	8,5	5,5	53,2
1968	261 337	3 597	2 034	1 563	142	13,8	7,8	6,0	39,5
1969	262 732	3 727	2 414	1 313	157	14,2	9,2	5,0	42,1
1970	264 126	3 580	2 398	1 182	129	13,6	9,1	4,5	36,0
1971	265 521	3 635	2 256	1 379	151	13,7	8,5	5,2	41,5
1972	267 114	3 868	2 419	1 449	111	14,5	9,1	5,4	28,7
1973	268 708	3 928	2 279	1 649	113	14,6	8,5	6,1	28,8
1974	270 301	4 143	2 369	1 774	108	15,3	8,8	6,5	26,1
1975	271 895	4 189	2 296	1 893	94	15,4	8,4	7,0	22,4
1976	273 488	4 241	2 340	1 901	99	15,5	8,6	6,9	23,3
1977	275 081	4 056	2 402	1 654	91	14,7	8,7	6,0	22,4
1978	276 675	3 810	2 531	1 279	88	13,8	9,1	4,7	23,1
1979	278 268	3 756	2 604	1 152	89	13,5	9,4	4,1	23,7
1980	279 860	3 662	2 748	914	88	13,1	9,8	3,3	24,0
1981	281 455	3 571	2 707	864	99	12,7	9,6	3,1	27,7
1982	281 620	3 705	2 788	917	74	13,2	9,9	3,3	20,0
1983	281 786	3 739	2 899	840	65	13,3	10,3	3,0	17,4
1984	281 951	3 628	2 870	758	88	12,9	10,2	2,7	24,3
1985	282 116	3 446	2 949	497	82	12,2	10,5	1,7	23,8
1986	282 282	3 440	3 131	309	50	12,2	11,1	1,1	14,5
1987	282 447	3 386	2 951	435	72	12,0	10,4	1,6	21,3
1988	282 612	3 258	2 922	336	58	11,5	10,3	1,2	17,8
1989	282 777	3 115	3 036	79	46	11,0	10,7	0,3	14,8
1990	282 943	3 099	2 973	126	43	11,0	10,5	0,5	13,9
1991	283 108	2 972	3 191	-219	49	10,5	11,3	-0,8	16,5
1992	282 363	2 766	3 328	-562	48	9,8	11,8	-2,0	17,4
1993	281 618	2 998	3 420	-422	31	10,6	12,1	-1,5	10,3
1994	280 873	2 827	3 321	-494	50	10,1	11,8	-1,7	17,7
1995	280 128	2 818	3 298	-480	27	10,1	11,8	-1,7	9,6
1996	279 383	2 745	3 392	-647	45	9,8	12,1	-2,3	16,4
1997	278 639	2 642	3 553	-911	18	9,5	12,8	-3,3	6,8
1998	277 894	2 618	3 563	-945	30	9,4	12,8	-3,4	11,5
1999	277 149	2 480	3 587	-1 107	28	8,9	12,9	-4,0	11,3
2000	276 404	2 573	3 743	-1 170	26	9,3	13,5	-4,2	10,1
2001	275 659	2 635	3 463	-828	32	9,6	12,6	-3,0	12,1
2002	259 126	2 554	3 680	-1 126	26	9,9	14,2	-4,3	10,2
2003	257 531	2 562	3 715	-1 153	17	9,9	14,4	-4,5	6,6
2004	255 879	2 497	3 816	-1 319	23	9,8	14,9	-5,1	9,2
2005	253 823	2 220	3 997	-1 777	22	8,7	15,7	-7,0	9,9
2006	251 352	2 126	3 857	-1 731	11	8,5	15,3	-6,8	5,2
2007	248 895	2 100	3 604	-1 504	7	8,4	14,5	-6,1	3,3
2008	246 522	2 018	3 742	-1 724	18	8,2	15,2	-7,0	8,9
2009	244 241	1 967	3 749	-1 782	10	8,1	15,3	-7,2	5,1
2010	242 040	1 968	3 645	-1 677	14	8,1	15,1	-6,9	7,1

Александровац / Aleksanrovaц

Година Year	Број становника Number of population	Живо-рођени Livebirths	Умрли Deaths	Природни прираштај Natural increase	Умрла одојчад Infants deaths	На 1000 становника per 1000 population			Умрла одојчад на 1000 живо-рођених Infant deaths per 1000 livebirths
						живорођени Livebirths	умрли Deaths	природни прираштај Natural increase	
1961	34 540	639	261	378	49	18,5	7,6	10,9	76,7
1962	34 466	565	318	247	45	16,4	9,2	7,2	79,6
1963	34 392	551	274	277	33	16,0	8,0	8,0	59,9
1964	34 317	554	248	306	23	16,1	7,2	8,9	41,5
1965	34 243	498	275	223	42	14,5	8,0	6,5	84,3
1966	34 169	523	253	270	27	15,3	7,4	7,9	51,6
1967	34 095	518	302	216	28	15,2	8,9	6,3	54,1
1968	34 021	508	236	272	15	14,9	6,9	8,0	29,5
1969	33 946	531	282	249	16	15,6	8,3	7,3	30,1
1970	33 872	479	282	197	11	14,1	8,3	5,8	23,0
1971	33 798	480	292	188	25	14,2	8,6	5,6	52,1
1972	33 807	460	294	166	16	13,6	8,7	4,9	34,8
1973	33 816	480	252	228	8	14,2	7,5	6,7	16,7
1974	33 825	514	297	217	14	15,2	8,8	6,4	27,2
1975	33 834	479	240	239	7	14,2	7,1	7,1	14,6
1976	33 843	513	278	235	10	15,2	8,2	7,0	19,5
1977	33 851	477	317	160	10	14,1	9,4	4,7	21,0
1978	33 860	408	302	106	4	12,0	8,9	3,1	9,8
1979	33 869	391	324	67	11	11,5	9,6	1,9	28,1
1980	33 878	400	344	56	6	11,8	10,2	1,6	15,0
1981	33 887	402	322	80	15	11,9	9,5	2,4	37,3
1982	33 820	406	353	53	11	12,0	10,4	1,6	27,1
1983	33 753	393	351	42	10	11,6	10,4	1,2	25,4
1984	33 685	401	308	93	10	11,9	9,1	2,8	24,9
1985	33 618	379	336	43	14	11,3	10,0	1,3	36,9
1986	33 551	369	368	1	6	11,0	11,0	0,0	16,3
1987	33 484	390	338	52	5	11,6	10,1	1,5	12,8
1988	33 417	342	345	-3	5	10,2	10,3	-0,1	14,6
1989	33 349	384	337	47	6	11,5	10,1	1,4	15,6
1990	33 282	388	330	58	6	11,7	9,9	1,8	15,5
1991	33 215	335	342	-7	1	10,1	10,3	-0,2	3,0
1992	33 044	326	392	-66	7	9,9	11,9	-2,0	21,5
1993	32 874	385	381	4	6	11,7	11,6	0,1	15,6
1994	32 703	318	391	-73	10	9,7	12,0	-2,3	31,4
1995	32 532	338	339	-1	2	10,4	10,4	0,0	5,9
1996	32 362	305	354	-49	5	9,4	10,9	-1,5	16,4
1997	32 191	287	373	-86	3	8,9	11,6	-2,7	10,5
1998	32 021	315	398	-83	5	9,8	12,4	-2,6	15,9
1999	31 850	288	378	-90	4	9,0	11,9	-2,9	13,9
2000	31 679	300	380	-80	-	9,5	12,0	-2,5	-
2001	31 509	292	403	-111	2	9,3	12,8	-3,5	6,8
2002	29 334	300	398	-98	2	10,2	13,6	-3,4	6,7
2003	29 116	266	412	-146	1	9,1	14,2	-5,1	3,8
2004	28 881	272	416	-144	3	9,4	14,4	-5,0	11,0
2005	28 593	211	412	-201	1	7,4	14,4	-7,0	4,7
2006	28 218	195	471	-276	-	6,9	16,7	-9,8	-
2007	27 828	216	432	-216	1	7,8	15,5	-7,7	4,6
2008	27 470	190	408	-218	1	6,9	14,9	-8,0	5,3
2009	27 118	197	430	-233	-	7,3	15,9	-8,6	-
2010	26 784	189	424	-235	-	7,1	15,8	-8,8	-

Брус / Brus

Година Year	Број становника Number of population	Живо-рођени Livebirths	Умрли Deaths	Природни прираштај Natural increase	Умрла одојчад Infants deaths	На 1000 становника per 1000 population			Умрла одојчад на 1000 живо-рођених Infant deaths per 1000 livebirths
						живорођени Livebirths	умрли Deaths	природни прираштај Natural increase	
1961	25 606	502	213	289	42	19,6	8,3	11,3	83,7
1962	25 504	510	214	296	34	20,0	8,4	11,6	66,7
1963	25 401	422	193	229	35	16,6	7,6	9,0	82,9
1964	25 299	444	178	266	26	17,6	7,0	10,6	58,6
1965	25 196	508	179	329	21	20,2	7,1	13,1	41,3
1966	25 094	420	166	254	17	16,7	6,6	10,1	40,5
1967	24 991	448	210	238	23	17,9	8,4	9,5	51,3
1968	24 889	480	181	299	25	19,3	7,3	12,0	52,1
1969	24 786	400	214	186	22	16,1	8,6	7,5	55,0
1970	24 684	365	215	150	8	14,8	8,7	6,1	21,9
1971	24 581	378	190	188	20	15,4	7,7	7,7	52,9
1972	24 391	391	212	179	12	16,0	8,7	7,3	30,7
1973	24 201	389	200	189	19	16,1	8,3	7,8	48,8
1974	24 010	399	162	237	11	16,6	6,7	9,9	27,6
1975	23 820	369	176	193	12	15,5	7,4	8,1	32,5
1976	23 630	375	195	180	6	15,9	8,3	7,6	16,0
1977	23 440	297	199	98	9	12,7	8,5	4,2	30,3
1978	23 250	325	183	142	8	14,0	7,9	6,1	24,6
1979	23 059	273	244	29	12	11,8	10,6	1,2	44,0
1980	22 869	291	217	74	8	12,7	9,5	3,2	27,5
1981	22 679	289	195	94	7	12,7	8,6	4,1	24,2
1982	22 544	268	205	63	7	11,9	9,1	2,8	26,1
1983	22 409	256	231	25	8	11,4	10,3	1,1	31,3
1984	22 275	284	211	73	12	12,7	9,5	3,2	42,3
1985	22 140	243	242	1	5	11,0	10,9	0,1	20,6
1986	22 005	292	252	40	6	13,3	11,5	1,8	20,5
1987	21 870	288	240	48	6	13,2	11,0	2,2	20,8
1988	21 735	271	232	39	11	12,5	10,7	1,8	40,6
1989	21 601	257	258	-1	11	11,9	11,9	0,0	42,8
1990	21 466	272	204	68	6	12,7	9,5	3,2	22,1
1991	21 331	212	259	-47	4	9,9	12,1	-2,2	18,9
1992	21 175	225	265	-40	3	10,6	12,5	-1,9	13,3
1993	21 018	240	267	-27	6	11,4	12,7	-1,3	25,0
1994	20 862	212	247	-35	4	10,2	11,8	-1,6	18,9
1995	20 705	231	222	9	1	11,2	10,7	0,5	4,3
1996	20 549	210	262	-52	3	10,2	12,8	-2,6	14,3
1997	20 392	184	255	-71	-	9,0	12,5	-3,5	-
1998	20 236	178	280	-102	2	8,8	13,8	-5,0	11,2
1999	20 079	177	263	-86	1	8,8	13,1	-4,3	5,6
2000	19 923	154	251	-97	1	7,7	12,6	-4,9	6,5
2001	19 766	157	245	-88	-	7,9	12,4	-4,5	-
2002	18 699	166	295	-129	1	8,9	15,8	-6,9	6,0
2003	18 474	177	290	-113	1	9,6	15,7	-6,1	5,6
2004	18 224	128	261	-133	-	7,0	14,3	-7,3	-
2005	17 961	137	278	-141	-	7,6	15,5	-7,9	-
2006	17 692	129	272	-143	1	7,3	15,4	-8,1	7,8
2007	17 394	133	289	-156	-	7,6	16,6	-9,0	-
2008	17 087	110	257	-147	-	6,4	15,0	-8,6	-
2009	16 832	107	272	-165	1	6,4	16,2	-9,8	9,3
2010	16 602	121	261	-140	1	7,3	15,7	-8,4	8,3

Барварин / Varvarin

Година Year	Број становника Number of population	Живо-рођени Livebirths	Умрли Deaths	Природни прираштај Natural increase	Умрла одојчад Infants deaths	На 1000 становника per 1000 population			Умрла одојчад на 1000 живо-рођених Infant deaths per 1000 livebirths
						живорођени Livebirths	умрли Deaths	природни прираштај Natural increase	
1961	26 423	353	252	101	28	13,4	9,5	3,9	79,3
1962	26 395	337	260	77	17	12,8	9,9	2,9	50,4
1963	26 367	314	241	73	21	11,9	9,1	2,8	66,9
1964	26 339	327	288	39	26	12,4	10,9	1,5	79,5
1965	26 311	304	233	71	15	11,6	8,9	2,7	49,3
1966	26 283	333	229	104	12	12,7	8,7	4,0	36,0
1967	26 255	327	270	57	22	12,5	10,3	2,2	67,3
1968	26 227	332	259	73	12	12,7	9,9	2,8	36,1
1969	26 199	338	260	78	9	12,9	9,9	3,0	26,6
1970	26 171	284	285	-1	13	10,9	10,9	0,0	45,8
1971	26 143	317	248	69	8	12,1	9,5	2,6	25,2
1972	26 107	307	311	-4	6	11,8	11,9	-0,1	19,5
1973	26 070	326	287	39	5	12,5	11,0	1,5	15,3
1974	26 034	330	275	55	12	12,7	10,6	2,1	36,4
1975	25 998	312	281	31	10	12,0	10,8	1,2	32,1
1976	25 961	333	263	70	11	12,8	10,1	2,7	33,0
1977	25 925	318	274	44	6	12,3	10,6	1,7	18,9
1978	25 888	293	292	1	8	11,3	11,3	0,0	27,3
1979	25 852	276	311	-35	3	10,7	12,0	-1,3	10,9
1980	25 815	282	319	-37	7	10,9	12,4	-1,5	24,8
1981	25 779	273	312	-39	7	10,6	12,1	-1,5	25,6
1982	25 583	260	327	-67	1	10,2	12,8	-2,6	3,8
1983	25 387	309	280	29	2	12,2	11,0	1,2	6,5
1984	25 192	230	325	-95	7	9,1	12,9	-3,8	30,4
1985	24 996	237	358	-121	6	9,5	14,3	-4,8	25,3
1986	24 800	243	372	-129	2	9,8	15,0	-5,2	8,2
1987	24 604	220	353	-133	5	8,9	14,3	-5,4	22,7
1988	24 408	256	317	-61	4	10,5	13,0	-2,5	15,6
1989	24 213	221	344	-123	3	9,1	14,2	-5,1	13,6
1990	24 017	239	330	-91	2	10,0	13,7	-3,7	8,4
1991	23 821	222	353	-131	3	9,3	14,8	-5,5	13,5
1992	23 776	183	351	-168	8	7,7	14,8	-7,1	43,7
1993	23 731	222	335	-113	2	9,4	14,1	-4,7	9,0
1994	23 686	227	314	-87	5	9,6	13,3	-3,7	22,0
1995	23 641	235	339	-104	2	9,9	14,3	-4,4	8,5
1996	23 596	199	397	-198	1	8,4	16,8	-8,4	5,0
1997	23 551	232	363	-131	1	9,9	15,4	-5,5	4,3
1998	23 506	273	366	-93	2	11,6	15,6	-4,0	7,3
1999	23 461	199	365	-166	5	8,5	15,6	-7,1	25,1
2000	23 416	212	404	-192	2	9,1	17,3	-8,2	9,4
2001	23 371	213	344	-131	1	9,1	14,7	-5,6	4,7
2002	20 086	190	343	-153	1	9,5	17,1	-7,6	5,3
2003	19 895	181	350	-169	1	9,1	17,6	-8,5	5,5
2004	19 719	201	379	-178	1	10,2	19,2	-9,0	5,0
2005	19 469	130	391	-261	1	6,7	20,1	-13,4	7,7
2006	19 157	119	341	-222	-	6,2	17,8	-11,6	-
2007	18 871	123	349	-226	1	6,5	18,5	-12,0	8,1
2008	18 645	137	320	-183	1	7,3	17,2	-9,9	7,3
2009	18 455	131	313	-182	-	7,1	17,0	-9,9	-
2010	18 254	131	304	-173	1	7,2	16,7	-9,5	7,6

Крушевац – град / *Kruševac*

Година <i>Year</i>	Број становника <i>Number of population</i>	Живо-рођени <i>Livebirths</i>	Умрли <i>Deaths</i>	Природни прираштај <i>Natural increase</i>	Умрла одојчад <i>Infants deaths</i>	На 1000 становника <i>per 1000 population</i>			Умрла одојчад на 1000 живо-рођених <i>Infant deaths per 1000 livebirths</i>
						живорођени <i>Livebirths</i>	умрли <i>Deaths</i>	природни прираштај <i>Natural increase</i>	
1961	103 190	1 570	805	765	120	15,2	7,8	7,4	76,4
1962	104 673	1 503	890	613	104	14,4	8,5	5,9	69,2
1963	106 155	1 463	812	651	107	13,8	7,6	6,2	73,1
1964	107 638	1 511	908	603	94	14,0	8,4	5,6	62,2
1965	109 120	1 539	821	718	77	14,1	7,5	6,6	50,0
1966	110 603	1 566	797	769	79	14,2	7,2	7,0	50,4
1967	112 086	1 597	895	702	94	14,2	8,0	6,2	58,9
1968	113 568	1 553	848	705	73	13,7	7,5	6,2	47,0
1969	115 051	1 657	1 034	623	82	14,4	9,0	5,4	49,5
1970	116 533	1 654	1 007	647	68	14,2	8,6	5,6	41,1
1971	118 016	1 752	945	807	76	14,8	8,0	6,8	43,4
1972	119 511	1 849	1 021	828	58	15,5	8,5	7,0	31,4
1973	121 007	1 928	967	961	55	15,9	8,0	7,9	28,5
1974	122 502	2 013	1 052	961	51	16,4	8,6	7,8	25,3
1975	123 998	2 094	1 013	1 081	46	16,9	8,2	8,7	22,0
1976	125 493	2 143	1 033	1 110	52	17,1	8,2	8,9	24,3
1977	126 990	2 096	1 026	1 070	50	16,5	8,1	8,4	23,9
1978	128 486	1 956	1 104	852	46	15,2	8,6	6,6	23,5
1979	129 981	1 999	1 076	923	46	15,4	8,3	7,1	23,0
1980	131 476	1 856	1 198	658	50	14,1	9,1	5,0	26,9
1981	132 972	1 772	1 175	597	53	13,3	8,8	4,5	29,9
1982	133 487	1 909	1 229	680	36	14,3	9,2	5,1	18,9
1983	134 000	1 910	1 307	603	33	14,3	9,8	4,5	17,3
1984	134 514	1 908	1 289	619	46	14,2	9,6	4,6	24,1
1985	135 028	1 756	1 256	500	47	13,0	9,3	3,7	26,8
1986	135 542	1 693	1 380	313	29	12,5	10,2	2,3	17,1
1987	136 056	1 682	1 301	381	44	12,4	9,6	2,8	26,2
1988	136 570	1 612	1 341	271	25	11,8	9,8	2,0	15,5
1989	137 083	1 531	1 330	201	19	11,2	9,7	1,5	12,4
1990	137 597	1 502	1 370	132	19	10,9	10,0	0,9	12,6
1991	138 111	1 529	1 462	67	32	11,1	10,6	0,5	20,9
1992	138 058	1 426	1 482	-56	25	10,3	10,7	-0,4	17,5
1993	138 006	1 496	1 570	-74	16	10,8	11,4	-0,6	10,7
1994	137 953	1 448	1 530	-82	30	10,5	11,1	-0,6	20,7
1995	137 901	1 430	1 560	-130	20	10,4	11,3	-0,9	14,0
1996	137 848	1 399	1 510	-111	31	10,1	11,0	-0,9	22,2
1997	137 796	1 390	1 699	-309	13	10,1	12,3	-2,2	9,4
1998	137 744	1 347	1 666	-319	18	9,8	12,1	-2,3	13,4
1999	137 691	1 338	1 669	-331	15	9,7	12,1	-2,4	11,2
2000	137 639	1 397	1 764	-367	21	10,1	12,8	-2,7	15,0
2001	137 586	1 435	1 676	-241	22	10,4	12,2	-1,8	15,3
2002	131 345	1 385	1 697	-312	20	10,5	12,9	-2,4	14,4
2003	130 987	1 403	1 758	-355	11	10,7	13,4	-2,7	7,8
2004	130 626	1 386	1 871	-485	17	10,6	14,3	-3,7	12,3
2005	130 083	1 299	1 932	-633	17	10,0	14,9	-4,9	13,1
2006	129 370	1 270	1 899	-629	7	9,8	14,7	-4,9	5,5
2007	128 758	1 251	1 668	-417	5	9,7	13,0	-3,3	4,0
2008	128 196	1 195	1 813	-618	12	9,3	14,1	-4,8	10,0
2009	127 551	1 156	1 812	-656	8	9,1	14,2	-5,1	6,9
2010	126 860	1 145	1 756	-611	10	9,0	13,8	-4,8	8,7

Трстеник / Trstenik

Година Year	Број становника Number of population	Живо-рођени Livebirths	Умрли Deaths	Природни прираштај Natural increase	Умрла одојчад Infants deaths	На 1000 становника per 1000 population			Умрла одојчад на 1000 живо-рођених Infant deaths per 1000 livebirths
						живорођени Livebirths	умрли Deaths	природни прираштај Natural increase	
1961	49 107	699	382	317	37	14,2	7,8	6,4	52,9
1962	49 259	615	424	191	36	12,5	8,6	3,9	58,5
1963	49 410	627	340	287	28	12,7	6,9	5,8	44,7
1964	49 562	585	338	247	23	11,8	6,8	5,0	39,3
1965	49 714	677	382	295	27	13,6	7,7	5,9	39,9
1966	49 866	640	396	244	28	12,8	7,9	4,9	43,8
1967	50 017	607	400	207	20	12,1	8,0	4,1	32,9
1968	50 169	601	392	209	16	12,0	7,8	4,2	26,6
1969	50 321	650	471	179	22	12,9	9,4	3,5	33,8
1970	50 472	663	448	215	22	13,1	8,9	4,2	33,2
1971	50 624	576	438	138	19	11,4	8,7	2,7	33,0
1972	50 918	721	454	267	13	14,2	8,9	5,3	18,0
1973	51 213	669	425	244	21	13,1	8,3	4,8	31,4
1974	51 508	748	431	317	15	14,5	8,4	6,1	20,1
1975	51 802	746	444	302	15	14,4	8,6	5,8	20,1
1976	52 097	733	431	302	15	14,1	8,3	5,8	20,5
1977	52 391	734	440	294	14	14,0	8,4	5,6	19,1
1978	52 686	669	484	185	22	12,7	9,2	3,5	32,9
1979	52 981	671	492	179	16	12,7	9,3	3,4	23,8
1980	53 275	703	522	181	14	13,2	9,8	3,4	19,9
1981	53 570	671	559	112	15	12,5	10,4	2,1	22,4
1982	53 700	713	509	204	14	13,3	9,5	3,8	19,6
1983	53 831	728	546	182	10	13,5	10,1	3,4	13,7
1984	53 961	669	542	127	12	12,4	10,0	2,4	17,9
1985	54 091	708	587	121	10	13,1	10,9	2,2	14,1
1986	54 222	698	579	119	4	12,9	10,7	2,2	5,7
1987	54 352	679	558	121	10	12,5	10,3	2,2	14,7
1988	54 482	664	546	118	12	12,2	10,0	2,2	18,1
1989	54 612	598	566	32	6	10,9	10,4	0,5	10,0
1990	54 743	600	564	36	8	11,0	10,3	0,7	13,3
1991	54 873	564	601	-37	8	10,3	11,0	-0,7	14,2
1992	54 605	493	669	-176	5	9,0	12,3	-3,3	10,1
1993	54 337	535	700	-165	1	9,8	12,9	-3,1	1,9
1994	54 069	493	664	-171	1	9,1	12,3	-3,2	2,0
1995	53 801	469	643	-174	1	8,7	12,0	-3,3	2,1
1996	53 533	508	664	-156	3	9,5	12,4	-2,9	5,9
1997	53 265	454	672	-218	1	8,5	12,6	-4,1	2,2
1998	52 997	409	644	-235	3	7,7	12,2	-4,5	7,3
1999	52 729	389	730	-341	3	7,4	13,8	-6,4	7,7
2000	52 461	432	764	-332	1	8,2	14,6	-6,4	2,3
2001	52 193	428	630	-202	4	8,2	12,1	-3,9	9,3
2002	48 944	427	748	-321	2	8,7	15,3	-6,6	4,7
2003	48 474	444	718	-274	3	9,2	14,8	-5,6	6,8
2004	47 990	436	690	-254	2	9,1	14,4	-5,3	4,6
2005	47 422	364	801	-437	2	7,7	16,9	-9,2	5,5
2006	46 758	340	705	-365	2	7,3	15,1	-7,8	5,9
2007	46 046	302	692	-390	-	6,6	15,0	-8,4	-
2008	45 287	326	749	-423	4	7,2	16,5	-9,3	12,3
2009	44 610	311	736	-425	1	7,0	16,5	-9,5	3,2
2010	43 998	302	748	-446	2	6,9	17,0	-10,1	6,6

Ћијевац / Čićevac

Година Year	Број становника Number of population	Живо-рођени Livebirths	Умрли Deaths	Природни прираштај Natural increase	Умрла одојчад Infants deaths	На 1000 становника per 1000 population			Умрла одојчад на 1000 живо-рођених Infant deaths per 1000 livebirths
						живорођени Livebirths	умрли Deaths	природни прираштај Natural increase	
1961	12 709	165	125	40	7	13,0	9,8	3,2	42,4
1962	12 673	161	128	33	8	12,7	10,1	2,6	49,7
1963	12 639	112	112	-	4	8,9	8,9	-	35,7
1964	12 604	135	139	-4	9	10,7	11,0	-0,3	66,7
1965	12 569	122	125	-3	4	9,7	9,9	-0,2	32,8
1966	12 533	167	118	49	5	13,3	9,4	3,9	29,9
1967	12 499	149	131	18	7	11,9	10,5	1,4	47,0
1968	12 463	123	118	5	1	9,9	9,5	0,4	8,1
1969	12 429	151	153	-2	6	12,1	12,3	-0,2	39,7
1970	12 394	135	161	-26	7	10,9	13,0	-2,1	51,9
1971	12 359	132	143	-11	3	10,7	11,6	-0,9	22,7
1972	12 380	140	127	13	6	11,3	10,3	1,0	42,9
1973	12 401	136	148	-12	5	11,0	11,9	-0,9	36,8
1974	12 422	139	152	-13	5	11,2	12,2	-1,0	36,0
1975	12 443	189	142	47	4	15,2	11,4	3,8	21,2
1976	12 464	144	140	4	5	11,6	11,2	0,4	34,7
1977	12 484	134	146	-12	2	10,7	11,7	-1,0	14,9
1978	12 505	159	166	-7	-	12,7	13,3	-0,6	-
1979	12 526	146	157	-11	1	11,7	12,5	-0,8	6,8
1980	12 547	130	148	-18	3	10,4	11,8	-1,4	23,1
1981	12 568	164	144	20	2	13,0	11,5	1,5	12,2
1982	12 486	149	165	-16	5	11,9	13,2	-1,3	33,6
1983	12 406	143	184	-41	2	11,5	14,8	-3,3	14,0
1984	12 324	136	195	-59	1	11,0	15,8	-4,8	7,4
1985	12 243	123	170	-47	-	10,0	13,9	-3,9	-
1986	12 162	145	180	-35	3	11,9	14,8	-2,9	20,7
1987	12 081	127	161	-34	2	10,5	13,3	-2,8	15,7
1988	12 000	113	141	-28	1	9,4	11,8	-2,4	8,8
1989	11 919	124	201	-77	1	10,4	16,9	-6,5	8,1
1990	11 838	98	175	-77	2	8,3	14,8	-6,5	20,4
1991	11 757	110	174	-64	1	9,4	14,8	-5,4	9,1
1992	11 705	113	169	-56	-	9,7	14,4	-4,7	-
1993	11 652	120	167	-47	-	10,3	14,3	-4,0	-
1994	11 600	129	175	-46	-	11,1	15,1	-4,0	-
1995	11 548	115	195	-80	1	10,0	16,9	-6,9	8,7
1996	11 495	124	205	-81	2	10,8	17,8	-7,0	16,1
1997	11 444	95	191	-96	-	8,3	16,7	-8,4	-
1998	11 390	96	209	-113	-	8,4	18,3	-9,9	-
1999	11 339	89	182	-93	-	7,8	16,1	-8,3	-
2000	11 286	78	180	-102	1	6,9	15,9	-9,0	12,8
2001	11 234	110	165	-55	3	9,8	14,7	-4,9	27,3
2002	10 718	86	199	-113	-	8,0	18,6	-10,6	-
2003	10 585	91	187	-96	-	8,6	17,7	-9,1	-
2004	10 439	74	199	-125	-	7,1	19,1	-12,0	-
2005	10 295	79	183	-104	1	7,7	17,8	-10,1	12,7
2006	10 157	73	169	-96	1	7,2	16,6	-9,4	13,7
2007	9 998	75	174	-99	-	7,5	17,4	-9,9	-
2008	9 837	60	195	-135	-	6,1	19,8	-13,7	-
2009	9 675	65	186	-121	-	6,7	19,2	-12,5	-
2010	9 542	80	152	-72	-	8,4	15,9	-7,5	-

Рашка област / Raška

Година Year	Број становника Number of population	Живо-рођени Livebirths	Умрли Deaths	Природни прираштај Natural increase	Умрла одојчад Infants deaths	На 1000 становника per 1000 population			Умрла одојчад на 1000 живо-рођених Infant deaths per 1000 livebirths
						живорођени Livebirths	умрли Deaths	природни прираштај Natural increase	
1961	228 991	5 248	1 812	3 436	413	22,9	7,9	15,0	78,7
1962	231 215	5 116	1 877	3 239	395	22,1	8,1	14,0	77,2
1963	233 439	5 102	1 703	3 399	340	21,9	7,3	14,6	66,6
1964	235 663	4 840	1 884	2 956	363	20,5	8,0	12,5	75,0
1965	237 887	4 916	1 722	3 194	320	20,7	7,2	13,5	65,1
1966	240 111	4 921	1 599	3 322	250	20,5	6,7	13,8	50,8
1967	242 334	4 736	1 810	2 926	317	19,5	7,5	12,0	66,9
1968	244 558	4 888	1 760	3 128	236	20,0	7,2	12,8	48,3
1969	246 782	4 686	1 821	2 865	229	19,0	7,4	11,6	48,9
1970	249 006	4 727	1 870	2 857	229	19,0	7,5	11,5	48,4
1971	251 230	4 863	1 896	2 967	227	19,4	7,5	11,9	46,7
1972	254 371	4 902	2 008	2 894	197	19,3	7,9	11,4	40,2
1973	257 513	4 998	1 841	3 157	188	19,4	7,1	12,3	37,6
1974	260 654	5 095	1 832	3 263	200	19,5	7,0	12,5	39,3
1975	263 796	5 241	2 030	3 211	241	19,9	7,7	12,2	46,0
1976	266 937	5 158	1 927	3 231	183	19,3	7,2	12,1	35,5
1977	270 078	5 108	1 903	3 205	161	18,9	7,0	11,9	31,5
1978	273 220	4 751	1 990	2 761	166	17,4	7,3	10,1	34,9
1979	276 361	4 933	2 116	2 817	220	17,8	7,7	10,1	44,6
1980	279 503	5 078	2 190	2 888	174	18,2	7,8	10,4	34,3
1981	282 644	4 805	2 107	2 698	152	17,0	7,5	9,5	31,6
1982	284 407	5 057	2 208	2 849	151	17,8	7,8	10,0	29,9
1983	286 170	5 034	2 355	2 679	131	17,6	8,2	9,4	26,0
1984	287 933	5 070	2 317	2 753	145	17,6	8,0	9,6	28,6
1985	289 696	4 852	2 366	2 486	159	16,7	8,2	8,5	32,8
1986	291 459	4 759	2 454	2 305	141	16,3	8,4	7,9	29,6
1987	293 222	4 724	2 475	2 249	95	16,1	8,4	7,7	20,1
1988	294 985	4 860	2 454	2 406	94	16,5	8,3	8,2	19,3
1989	296 748	4 448	2 524	1 924	97	15,0	8,5	6,5	21,8
1990	298 511	4 503	2 448	2 055	95	15,1	8,2	6,9	21,1
1991	300 274	4 609	2 673	1 936	95	15,3	8,9	6,4	20,6
1992	301 537	4 286	2 684	1 602	75	14,2	8,9	5,3	17,5
1993	302 800	4 268	2 882	1 386	95	14,1	9,5	4,6	22,3
1994	304 063	4 278	2 654	1 624	79	14,1	8,7	5,4	18,5
1995	305 326	4 057	2 783	1 274	85	13,3	9,1	4,2	21,0
1996	306 589	3 895	2 792	1 103	54	12,7	9,1	3,6	13,9
1997	307 852	3 927	2 874	1 053	47	12,8	9,3	3,5	12,0
1998	309 115	3 981	2 872	1 109	50	12,9	9,3	3,6	12,6
1999	310 378	3 771	3 071	700	45	12,1	9,9	2,2	11,9
2000	311 641	3 881	3 176	705	46	12,5	10,2	2,3	11,9
2001	312 904	4 224	3 048	1 176	54	13,5	9,7	3,8	12,8
2002	291 547	4 198	3 176	1 022	48	14,4	10,9	3,5	11,4
2003	292 577	4 615	3 325	1 290	63	15,8	11,4	4,4	13,7
2004	294 116	4 532	3 387	1 145	49	15,4	11,5	3,9	10,8
2005	295 575	4 316	3 498	818	35	14,6	11,8	2,8	8,1
2006	296 761	4 205	3 378	827	40	14,2	11,4	2,8	9,5
2007	297 713	3 824	3 496	328	37	12,8	11,7	1,1	9,7
2008	298 444	4 029	3 326	703	31	13,5	11,1	2,4	7,7
2009	299 155	3 762	3 399	363	44	12,6	11,4	1,2	11,7
2010	299 689	3 710	3 520	190	30	12,4	11,7	0,6	8,1

Врњачка Бања / Vrnjačka Banja

Година Year	Број становника Number of population	Живо-рођени Livebirths	Умрли Deaths	Природни прираштај Natural increase	Умрла одојчад Infants deaths	На 1000 становника per 1000 population			Умрла одојчад на 1000 живо-рођених Infant deaths per 1000 livebirths
						живорођени Livebirths	умрли Deaths	природни прираштај Natural increase	
1961	18 820	257	134	123	8	13,7	7,1	6,6	31,1
1962	19 132	296	123	173	11	15,5	6,4	9,1	37,2
1963	19 444	301	124	177	11	15,5	6,4	9,1	36,5
1964	19 756	250	161	89	7	12,7	8,1	4,6	28,0
1965	20 068	305	141	164	14	15,2	7,0	8,2	45,9
1966	20 380	273	139	134	9	13,4	6,8	6,6	33,0
1967	20 692	260	183	77	15	12,6	8,8	3,8	57,7
1968	21 004	278	156	122	6	13,2	7,4	5,8	21,6
1969	21 316	279	186	93	12	13,1	8,7	4,4	43,0
1970	21 628	276	209	67	14	12,8	9,7	3,1	50,7
1971	21 940	258	175	83	9	11,8	8,0	3,8	34,9
1972	22 223	299	199	100	13	13,5	9,0	4,5	43,5
1973	22 506	326	194	132	6	14,5	8,6	5,9	18,4
1974	22 788	299	173	126	3	13,1	7,6	5,5	10,0
1975	23 071	350	214	136	7	15,2	9,3	5,9	20,0
1976	23 354	298	166	132	6	12,8	7,1	5,7	20,1
1977	23 637	338	212	126	9	14,3	9,0	5,3	26,6
1978	23 920	313	216	97	8	13,1	9,0	4,1	25,6
1979	24 202	334	223	111	5	13,8	9,2	4,6	15,0
1980	24 485	317	205	112	4	12,9	8,4	4,5	12,6
1981	24 768	352	208	144	3	14,2	8,4	5,8	8,5
1982	24 879	342	227	115	5	13,7	9,1	4,6	14,6
1983	24 989	329	233	96	1	13,2	9,3	3,9	3,0
1984	25 100	351	241	110	5	14,0	9,6	4,4	14,2
1985	25 211	315	271	44	1	12,5	10,7	1,8	3,2
1986	25 322	334	244	90	1	13,2	9,6	3,6	3,0
1987	25 432	372	268	104	3	14,6	10,5	4,1	8,1
1988	25 543	308	250	58	3	12,1	9,8	2,3	9,7
1989	25 654	325	285	40	2	12,7	11,1	1,6	6,2
1990	25 764	317	259	58	3	12,3	10,1	2,2	9,5
1991	25 875	285	289	-4	2	11,0	11,2	-0,2	7,0
1992	26 031	342	294	48	4	13,1	11,3	1,8	11,7
1993	26 187	311	348	-37	2	11,9	13,3	-1,4	6,4
1994	26 343	281	284	-3	3	10,7	10,8	-0,1	10,7
1995	26 499	285	309	-24	4	10,8	11,7	-0,9	14,0
1996	26 655	283	280	3	4	10,6	10,5	0,1	14,1
1997	26 811	249	296	-47	2	9,3	11,0	-1,7	8,0
1998	26 967	270	328	-58	3	10,0	12,2	-2,2	11,1
1999	27 123	263	319	-56	-	9,7	11,8	-2,1	-
2000	27 280	266	375	-109	3	9,8	13,7	-3,9	11,3
2001	27 436	263	363	-100	-	9,6	13,2	-3,6	-
2002	26 524	306	309	-3	2	11,5	11,6	-0,1	6,5
2003	26 565	318	367	-49	4	12,0	13,8	-1,8	12,6
2004	26 591	286	374	-88	1	10,8	14,1	-3,3	3,5
2005	26 556	254	377	-123	-	9,6	14,2	-4,6	-
2006	26 481	227	355	-128	2	8,6	13,4	-4,8	8,8
2007	26 456	226	362	-136	1	8,5	13,7	-5,2	4,4
2008	26 462	245	390	-145	2	9,3	14,7	-5,4	8,2
2009	26 451	237	355	-118	3	9,0	13,4	-4,4	12,7
2010	26 431	227	355	-128	1	8,6	13,4	-4,8	4,4

Краљево – град / *Kraljevo*

Година <i>Year</i>	Број становника <i>Number of population</i>	Живо-рођени <i>Livebirths</i>	Умрли <i>Deaths</i>	Природни прираштај <i>Natural increase</i>	Умрла одојчад <i>Infants deaths</i>	На 1000 становника <i>per 1000 population</i>			Умрла одојчад на 1000 живо-рођених <i>Infant deaths per 1000 livebirths</i>
						живорођени <i>Livebirths</i>	умрли <i>Deaths</i>	природни прираштај <i>Natural increase</i>	
1961	91 579	1 472	627	845	73	16,1	6,8	9,3	49,6
1962	93 036	1 429	635	794	62	15,4	6,8	8,6	43,4
1963	94 494	1 466	662	804	52	15,5	7,0	8,5	35,5
1964	95 951	1 407	705	702	70	14,7	7,3	7,4	49,8
1965	97 409	1 452	688	764	71	14,9	7,1	7,8	48,9
1966	98 866	1 506	623	883	48	15,2	6,3	8,9	31,9
1967	100 323	1 532	687	845	57	15,3	6,8	8,5	37,2
1968	101 781	1 481	775	706	55	14,6	7,6	7,0	37,1
1969	103 238	1 520	790	730	52	14,7	7,7	7,0	34,2
1970	104 696	1 543	805	738	45	14,7	7,7	7,0	29,2
1971	106 153	1 632	847	785	52	15,4	8,0	7,4	31,9
1972	107 700	1 595	852	743	35	14,8	7,9	6,9	21,9
1973	109 247	1 715	839	876	39	15,7	7,7	8,0	22,7
1974	110 794	1 773	839	934	44	16,0	7,6	8,4	24,8
1975	112 341	1 765	872	893	46	15,7	7,8	7,9	26,1
1976	113 888	1 754	875	879	41	15,4	7,7	7,7	23,4
1977	115 434	1 668	841	827	23	14,4	7,3	7,1	13,8
1978	116 981	1 611	912	699	29	13,8	7,8	6,0	18,0
1979	118 528	1 653	957	696	40	13,9	8,1	5,8	24,2
1980	120 075	1 698	1 013	685	35	14,1	8,4	5,7	20,6
1981	121 622	1 502	986	516	31	12,3	8,1	4,2	20,6
1982	122 037	1 747	1 036	711	31	14,3	8,5	5,8	17,7
1983	122 452	1 740	1 039	701	24	14,2	8,5	5,7	13,8
1984	122 867	1 720	1 118	602	39	14,0	9,1	4,9	22,7
1985	123 282	1 551	1 047	504	33	12,6	8,5	4,1	21,3
1986	123 697	1 449	1 157	292	36	11,7	9,4	2,3	24,8
1987	124 113	1 417	1 206	211	28	11,4	9,7	1,7	19,8
1988	124 528	1 527	1 153	374	18	12,3	9,3	3,0	11,8
1989	124 942	1 358	1 235	123	19	10,9	9,9	1,0	14,0
1990	125 357	1 371	1 274	97	25	10,9	10,2	0,7	18,2
1991	125 772	1 455	1 339	116	24	11,6	10,6	1,0	16,5
1992	125 826	1 399	1 364	35	22	11,1	10,8	0,3	15,7
1993	125 880	1 408	1 454	-46	19	11,2	11,6	-0,4	13,5
1994	125 933	1 400	1 401	-1	20	11,1	11,1	0,0	14,3
1995	125 987	1 299	1 393	-94	27	10,3	11,1	-0,8	20,8
1996	126 041	1 266	1 413	-147	9	10,0	11,2	-1,2	7,1
1997	126 095	1 235	1 475	-240	11	9,8	11,7	-1,9	8,9
1998	126 149	1 281	1 475	-194	14	10,2	11,7	-1,5	10,9
1999	126 203	1 331	1 612	-281	14	10,5	12,8	-2,3	10,5
2000	126 256	1 304	1 642	-338	16	10,3	13,0	-2,7	12,3
2001	126 310	1 380	1 583	-203	18	10,9	12,5	-1,6	13,0
2002	121 609	1 339	1 636	-297	21	11,0	13,5	-2,5	15,7
2003	121 225	1 455	1 762	-307	20	12,0	14,5	-2,5	13,7
2004	120 971	1 397	1 706	-309	12	11,5	14,1	-2,6	8,6
2005	120 625	1 340	1 807	-467	6	11,1	15,0	-3,9	4,5
2006	120 304	1 297	1 657	-360	8	10,8	13,8	-3,0	6,2
2007	119 994	1 220	1 767	-547	8	10,2	14,7	-4,5	6,6
2008	119 517	1 232	1 635	-403	9	10,3	13,7	-3,4	7,3
2009	118 959	1 145	1 744	-599	16	9,6	14,7	-5,1	14,0
2010	118 343	1 090	1 778	-688	8	9,2	15,0	-5,8	7,3

Нови Пазар – град / *Novi Pazar*

Година <i>Year</i>	Број становника <i>Number of population</i>	Живо-рођени <i>Livebirths</i>	Умрли <i>Deaths</i>	Природни прираштај <i>Natural increase</i>	Умрла одојчад <i>Infants deaths</i>	На 1000 становника <i>per 1000 population</i>			Умрла одојчад на 1000 живо-рођених <i>Infant deaths per 1000 livebirths</i>
						живорођени <i>Livebirths</i>	умрли <i>Deaths</i>	природни прираштај <i>Natural increase</i>	
1961	58 777	1 912	574	1 338	205	32,5	9,8	22,7	107,2
1962	59 332	1 889	559	1 330	180	31,8	9,4	22,4	95,3
1963	59 887	1 873	483	1 390	149	31,3	8,1	23,2	79,6
1964	60 442	1 715	540	1 175	162	28,4	8,9	19,5	94,5
1965	60 997	1 727	444	1 283	136	28,3	7,3	21,0	78,7
1966	61 552	1 719	446	1 273	112	27,9	7,2	20,7	65,2
1967	62 106	1 613	491	1 122	159	26,0	7,9	18,1	98,6
1968	62 661	1 743	421	1 322	106	27,8	6,7	21,1	60,8
1969	63 216	1 548	405	1 143	86	24,5	6,4	18,1	55,6
1970	63 771	1 556	414	1 142	92	24,4	6,5	17,9	59,1
1971	64 326	1 559	410	1 149	80	24,2	6,4	17,8	51,3
1972	65 293	1 543	454	1 089	72	23,6	7,0	16,6	46,7
1973	66 261	1 535	417	1 118	83	23,2	6,3	16,9	54,1
1974	67 228	1 607	435	1 172	87	23,9	6,5	17,4	54,1
1975	68 196	1 698	503	1 195	115	24,9	7,4	17,5	67,7
1976	69 163	1 712	468	1 244	92	24,8	6,8	18,0	53,7
1977	70 130	1 678	432	1 246	79	23,9	6,2	17,7	47,1
1978	71 098	1 598	441	1 157	95	22,5	6,2	16,3	59,4
1979	72 065	1 647	486	1 161	102	22,9	6,7	16,2	61,9
1980	73 033	1 694	534	1 160	87	23,2	7,3	15,9	51,4
1981	74 000	1 663	494	1 169	75	22,5	6,7	15,8	45,1
1982	75 125	1 734	505	1 229	75	23,1	6,7	16,4	43,3
1983	76 251	1 703	562	1 141	69	22,3	7,4	14,9	40,5
1984	77 375	1 733	488	1 245	60	22,4	6,3	16,1	34,6
1985	78 500	1 738	538	1 200	89	22,1	6,9	15,2	51,2
1986	79 625	1 764	575	1 189	63	22,2	7,2	15,0	35,7
1987	80 749	1 771	536	1 235	38	21,9	6,6	15,3	21,5
1988	81 874	1 787	561	1 226	47	21,8	6,9	14,9	26,3
1989	82 999	1 707	547	1 160	44	20,6	6,6	14,0	25,8
1990	84 124	1 726	473	1 253	45	20,5	5,6	14,9	26,1
1991	85 249	1 836	582	1 254	43	21,5	6,8	14,7	23,4
1992	86 250	1 541	539	1 002	33	17,9	6,2	11,7	21,4
1993	87 251	1 576	602	974	54	18,1	6,9	11,2	34,3
1994	88 252	1 662	548	1 114	34	18,8	6,2	12,6	20,5
1995	89 253	1 582	645	937	42	17,7	7,2	10,5	26,5
1996	90 254	1 469	608	861	21	16,3	6,7	9,6	14,3
1997	91 255	1 532	575	957	21	16,8	6,3	10,5	13,7
1998	92 256	1 526	594	932	21	16,5	6,4	10,1	13,8
1999	93 257	1 390	601	789	20	14,9	6,4	8,5	14,4
2000	94 258	1 445	622	823	19	15,3	6,6	8,7	13,1
2001	95 259	1 612	630	982	28	16,9	6,6	10,3	17,4
2002	86 401	1 635	678	957	18	18,9	7,8	11,1	11,0
2003	87 664	1 783	649	1 134	31	20,3	7,4	12,9	17,4
2004	89 262	1 792	711	1 081	20	20,1	8,0	12,1	11,2
2005	90 947	1 823	731	1 092	19	20,0	8,0	12,0	10,4
2006	92 471	1 799	754	1 045	22	19,5	8,2	11,3	12,2
2007	93 859	1 550	752	798	18	16,5	8,0	8,5	11,6
2008	95 239	1 747	701	1 046	15	18,3	7,4	10,9	8,6
2009	96 597	1 586	716	870	18	16,4	7,4	9,0	11,3
2010	97 851	1 604	794	810	15	16,4	8,1	8,3	9,4

Рашка / Raška

Година Year	Број становника Number of population	Живо-рођени Livebirths	Умрли Deaths	Природни прираштај Natural increase	Умрла одојчад Infants deaths	На 1000 становника per 1000 population			Умрла одојчад на 1000 живо-рођених Infant deaths per 1000 livebirths
						живорођени Livebirths	умрли Deaths	природни прираштај Natural increase	
1961	29 856	518	225	293	37	17,3	7,5	9,8	71,4
1962	29 807	518	273	245	36	17,4	9,2	8,2	69,5
1963	29 758	434	186	248	25	14,6	6,3	8,3	57,6
1964	29 709	429	241	188	20	14,4	8,1	6,3	46,6
1965	29 660	415	232	183	35	14,0	7,8	6,2	84,3
1966	29 612	392	201	191	22	13,2	6,8	6,4	56,1
1967	29 563	419	238	181	20	14,2	8,1	6,1	47,7
1968	29 514	383	251	132	15	13,0	8,5	4,5	39,2
1969	29 465	405	252	153	20	13,7	8,6	5,1	49,4
1970	29 416	455	244	211	27	15,5	8,3	7,2	59,3
1971	29 367	464	278	186	31	15,8	9,5	6,3	66,8
1972	29 377	504	290	214	24	17,2	9,9	7,3	47,6
1973	29 389	443	235	208	16	15,1	8,0	7,1	36,1
1974	29 399	461	227	234	22	15,7	7,7	8,0	47,7
1975	29 410	471	244	227	15	16,0	8,3	7,7	31,8
1976	29 421	413	233	180	7	14,0	7,9	6,1	16,9
1977	29 432	438	259	179	14	14,9	8,8	6,1	32,0
1978	29 443	386	262	124	9	13,1	8,9	4,2	23,3
1979	29 453	401	233	168	9	13,6	7,9	5,7	22,4
1980	29 464	474	256	218	12	16,1	8,7	7,4	25,3
1981	29 475	402	238	164	4	13,6	8,1	5,5	10,0
1982	29 402	393	263	130	6	13,4	8,9	4,5	15,3
1983	29 329	397	307	90	10	13,5	10,5	3,0	25,2
1984	29 257	378	270	108	11	12,9	9,2	3,7	29,1
1985	29 184	365	295	70	6	12,5	10,1	2,4	16,4
1986	29 111	394	282	112	12	13,5	9,7	3,8	30,5
1987	29 038	364	279	85	3	12,5	9,6	2,9	8,2
1988	28 965	333	291	42	4	11,5	10,0	1,5	12,0
1989	28 893	293	282	11	6	10,1	9,8	0,3	20,5
1990	28 820	328	289	39	6	11,4	10,0	1,4	18,3
1991	28 747	290	287	3	10	10,1	10,0	0,1	34,5
1992	28 660	300	329	-29	2	10,5	11,5	-1,0	6,7
1993	28 573	312	306	6	4	10,9	10,7	0,2	12,8
1994	28 486	316	247	69	3	11,1	8,7	2,4	9,5
1995	28 399	268	276	-8	2	9,4	9,7	-0,3	7,5
1996	28 312	286	307	-21	6	10,1	10,8	-0,7	21,0
1997	28 226	290	327	-37	-	10,3	11,6	-1,3	-
1998	28 139	255	318	-63	3	9,1	11,3	-2,2	11,8
1999	28 052	245	348	-103	2	8,7	12,4	-3,7	8,2
2000	27 965	260	366	-106	1	9,3	13,1	-3,8	3,8
2001	27 878	293	284	9	1	10,5	10,2	0,3	3,4
2002	26 877	243	344	-101	1	9,0	12,8	-3,8	4,1
2003	26 623	253	343	-90	1	9,5	12,9	-3,4	4,0
2004	26 415	228	368	-140	2	8,6	13,9	-5,3	8,8
2005	26 265	248	375	-127	2	9,4	14,3	-4,9	8,1
2006	26 077	223	378	-155	1	8,6	14,5	-5,9	4,5
2007	25 809	241	384	-143	2	9,3	14,9	-5,6	8,3
2008	25 502	211	380	-169	-	8,3	14,9	-6,6	-
2009	25 215	217	350	-133	3	8,6	13,9	-5,3	13,8
2010	24 943	185	355	-170	-	7,4	14,2	-6,8	-

Тутин / *Tutin*

Година <i>Year</i>	Број становника <i>Number of population</i>	Живо-рођени <i>Livebirths</i>	Умрли <i>Deaths</i>	Природни прираштај <i>Natural increase</i>	Умрла одојчад <i>Infants deaths</i>	На 1000 становника <i>per 1000 population</i>			Умрла одојчад на 1000 живо-рођених <i>Infant deaths per 1000 livebirths</i>
						живорођени <i>Livebirths</i>	умрли <i>Deaths</i>	природни прираштај <i>Natural increase</i>	
1961	29 959	1 089	252	837	90	36,3	8,4	27,9	82,6
1962	29 908	984	287	697	106	32,9	9,6	23,3	107,7
1963	29 856	1 028	248	780	103	34,4	8,3	26,1	100,2
1964	29 805	1 039	237	802	104	34,9	8,0	26,9	100,1
1965	29 753	1 017	217	800	64	34,2	7,3	26,9	62,9
1966	29 701	1 031	190	841	59	34,7	6,4	28,3	57,2
1967	29 650	912	211	701	66	30,8	7,1	23,7	72,4
1968	29 598	1 003	157	846	54	33,9	5,3	28,6	53,8
1969	29 547	934	188	746	59	31,6	6,4	25,2	63,2
1970	29 495	897	198	699	51	30,4	6,7	23,7	56,9
1971	29 444	950	186	764	55	32,3	6,3	26,0	57,9
1972	29 778	961	213	748	53	32,3	7,2	25,1	55,2
1973	30 110	979	156	823	44	32,5	5,2	27,3	44,9
1974	30 445	955	158	797	44	31,4	5,2	26,2	46,1
1975	30 778	957	197	760	58	31,1	6,4	24,7	60,6
1976	31 111	981	185	796	37	31,5	5,9	25,6	37,7
1977	31 445	986	159	827	36	31,4	5,1	26,3	36,5
1978	31 778	843	159	684	25	26,5	5,0	21,5	29,7
1979	32 113	898	217	681	64	28,0	6,8	21,2	71,3
1980	32 446	895	182	713	36	27,6	5,6	22,0	40,2
1981	32 779	886	181	705	39	27,0	5,5	21,5	44,0
1982	32 964	841	177	664	34	25,5	5,4	20,1	40,4
1983	33 149	865	214	651	27	26,1	6,5	19,6	31,2
1984	33 334	888	200	688	30	26,6	6,0	20,6	33,8
1985	33 519	883	215	668	30	26,3	6,4	19,9	34,0
1986	33 704	818	196	622	29	24,3	5,8	18,5	35,5
1987	33 890	800	186	614	23	23,6	5,5	18,1	28,8
1988	34 075	905	199	706	22	26,6	5,8	20,8	24,3
1989	34 260	765	175	590	26	22,3	5,1	17,2	34,0
1990	34 446	761	153	608	16	22,1	4,4	17,7	21,0
1991	34 631	743	176	567	16	21,5	5,1	16,4	21,5
1992	34 770	704	158	546	14	20,2	4,5	15,7	19,9
1993	34 909	661	172	489	16	18,9	4,9	14,0	24,2
1994	35 049	619	174	445	19	17,7	5,0	12,7	30,7
1995	35 188	623	160	463	10	17,7	4,5	13,2	16,1
1996	35 327	591	184	407	14	16,7	5,2	11,5	23,7
1997	35 465	621	201	420	13	17,5	5,7	11,8	20,9
1998	35 604	649	157	492	9	18,2	4,4	13,8	13,9
1999	35 743	542	191	351	9	15,2	5,3	9,9	16,6
2000	35 882	606	171	435	7	16,9	4,8	12,1	11,6
2001	36 021	676	188	488	7	18,8	5,2	13,6	10,4
2002	30 136	675	209	466	6	22,4	6,9	15,5	8,9
2003	30 500	806	204	602	7	26,4	6,7	19,7	8,7
2004	30 877	829	228	601	14	26,8	7,4	19,4	16,9
2005	31 182	651	208	443	8	20,9	6,7	14,2	12,3
2006	31 428	659	234	425	7	21,0	7,4	13,6	10,6
2007	31 595	587	231	356	8	18,6	7,3	11,3	13,6
2008	31 724	594	220	374	5	18,7	6,9	11,8	8,4
2009	31 933	577	234	343	4	18,1	7,3	10,8	6,9
2010	32 121	604	238	366	6	18,8	7,4	11,4	9,9

Шумадијска област / Šumadija

Година Year	Број становника Number of population	Живо-рођени Livebirths	Умрли Deaths	Природни прираштај Natural increase	Умрла одојчад Infants deaths	На 1000 становника per 1000 population			Умрла одојчад на 1000 живо-рођених Infant deaths per 1000 livebirths
						живорођени Livebirths	умрли Deaths	природни прираштај Natural increase	
1961	241 047	3 373	2 080	1 293	149	14,0	8,6	5,4	44,2
1962	243 377	3 183	2 272	911	171	13,1	9,3	3,8	53,7
1963	245 706	3 179	2 087	1 092	127	12,9	8,5	4,4	39,9
1964	248 036	3 116	2 425	691	135	12,6	9,8	2,8	43,3
1965	250 366	3 175	2 141	1 034	113	12,7	8,6	4,1	35,6
1966	252 696	3 027	2 163	864	87	12,0	8,6	3,4	28,7
1967	255 025	3 278	2 508	770	124	12,9	9,8	3,1	37,8
1968	257 355	3 196	2 466	730	116	12,4	9,6	2,8	36,3
1969	259 685	3 539	2 641	898	133	13,6	10,2	3,4	37,6
1970	262 014	3 433	2 628	805	118	13,1	10,0	3,1	34,4
1971	264 344	3 610	2 521	1 089	115	13,7	9,5	4,2	31,9
1972	268 045	3 624	2 728	896	101	13,5	10,2	3,3	27,9
1973	271 746	3 963	2 749	1 214	113	14,6	10,1	4,5	28,5
1974	275 447	4 091	2 415	1 676	101	14,9	8,8	6,1	24,7
1975	279 147	4 406	2 801	1 605	122	15,8	10,0	5,8	27,7
1976	282 849	4 226	2 758	1 468	95	14,9	9,8	5,1	22,5
1977	286 550	4 250	2 700	1 550	71	14,8	9,4	5,4	16,7
1978	290 251	4 303	2 913	1 390	82	14,8	10,0	4,8	19,1
1979	293 952	4 522	2 771	1 751	85	15,4	9,4	6,0	18,8
1980	297 653	4 538	2 996	1 542	76	15,2	10,1	5,1	16,7
1981	301 354	3 950	3 125	825	64	13,1	10,4	2,7	16,2
1982	302 435	4 415	2 997	1 418	81	14,6	9,9	4,7	18,3
1983	303 515	4 497	3 396	1 101	76	14,8	11,2	3,6	16,9
1984	304 596	4 366	3 257	1 109	54	14,3	10,7	3,6	12,4
1985	305 676	4 003	3 314	689	58	13,1	10,8	2,3	14,5
1986	306 757	3 904	3 357	547	72	12,7	10,9	1,8	18,4
1987	307 838	3 676	3 243	433	47	11,9	10,5	1,4	12,8
1988	308 918	4 011	3 389	622	69	13,0	11,0	2,0	17,2
1989	309 999	3 853	3 420	433	64	12,4	11,0	1,4	16,6
1990	311 079	3 686	3 490	196	55	11,8	11,2	0,6	14,9
1991	312 160	3 661	3 512	149	46	11,7	11,3	0,4	12,6
1992	311 984	3 396	3 552	-156	51	10,9	11,4	-0,5	15,0
1993	311 807	3 402	3 610	-208	64	10,9	11,6	-0,7	18,8
1994	311 631	3 244	3 441	-197	64	10,4	11,0	-0,6	19,7
1995	311 455	3 166	3 491	-325	46	10,2	11,2	-1,0	14,5
1996	311 279	3 073	3 618	-545	52	9,9	11,6	-1,7	16,9
1997	311 102	2 902	3 720	-818	42	9,3	12,0	-2,7	14,5
1998	310 926	2 783	3 725	-942	28	9,0	12,0	-3,0	10,1
1999	310 750	2 779	3 961	-1 182	25	8,9	12,7	-3,8	9,0
2000	310 574	2 898	3 967	-1 069	42	9,3	12,8	-3,5	14,5
2001	310 397	2 928	3 800	-872	33	9,4	12,2	-2,8	11,3
2002	298 527	3 060	4 059	-999	31	10,3	13,6	-3,3	10,1
2003	297 132	3 043	3 999	-956	35	10,2	13,5	-3,3	11,5
2004	296 223	3 255	3 871	-616	23	11,0	13,1	-2,1	7,1
2005	295 241	2 863	4 320	-1 457	28	9,7	14,6	-4,9	9,8
2006	293 869	2 743	4 072	-1 329	31	9,3	13,9	-4,6	11,3
2007	292 340	2 746	4 159	-1 413	25	9,4	14,2	-4,8	9,1
2008	290 806	2 557	4 058	-1 501	18	8,8	14,0	-5,2	7,0
2009	289 496	2 606	4 173	-1 567	36	9,0	14,4	-5,4	13,8
2010	288 151	2 483	3 987	-1 504	19	8,6	13,8	-5,2	7,7

Аранђеловац / Aranđelovac

Година Year	Број становника Number of population	Живо-рођени Livebirths	Умрли Deaths	Природни прираштај Natural increase	Умрла одојчад Infants deaths	На 1000 становника per 1000 population			Умрла одојчад на 1000 живо-рођених Infant deaths per 1000 livebirths
						живорођени Livebirths	умрли Deaths	природни прираштај Natural increase	
1961	38 562	618	296	322	39	16,0	7,7	8,3	63,1
1962	38 918	584	347	237	35	15,0	8,9	6,1	59,9
1963	39 274	507	312	195	29	12,9	7,9	5,0	57,2
1964	39 630	543	364	179	32	13,7	9,2	4,5	58,9
1965	39 986	503	308	195	17	12,6	7,7	4,9	33,8
1966	40 342	544	314	230	17	13,5	7,8	5,7	31,3
1967	40 698	587	337	250	17	14,4	8,3	6,1	29,0
1968	41 054	515	342	173	11	12,5	8,3	4,2	21,4
1969	41 410	643	392	251	19	15,5	9,5	6,0	29,5
1970	41 766	611	381	230	27	14,6	9,1	5,5	44,2
1971	42 122	610	319	291	18	14,5	7,6	6,9	29,5
1972	42 590	588	424	164	22	13,8	10,0	3,8	37,4
1973	43 058	662	399	263	13	15,4	9,3	6,1	19,6
1974	43 526	651	361	290	14	15,0	8,3	6,7	21,5
1975	43 994	686	416	270	20	15,6	9,5	6,1	29,2
1976	44 462	673	452	221	15	15,1	10,2	4,9	22,3
1977	44 931	633	405	228	13	14,1	9,0	5,1	20,5
1978	45 399	712	423	289	13	15,7	9,3	6,4	18,3
1979	45 867	708	411	297	11	15,4	9,0	6,4	15,5
1980	46 335	716	434	282	9	15,5	9,4	6,1	12,6
1981	46 803	586	485	101	6	12,5	10,4	2,1	10,2
1982	46 885	677	441	236	7	14,4	9,4	5,0	10,3
1983	46 966	692	498	194	12	14,7	10,6	4,1	17,3
1984	47 048	651	517	134	8	13,8	11,0	2,8	12,3
1985	47 129	619	499	120	10	13,1	10,6	2,5	16,2
1986	47 210	598	519	79	15	12,7	11,0	1,7	25,1
1987	47 292	657	520	137	9	13,9	11,0	2,9	13,7
1988	47 374	568	522	46	13	12,0	11,0	1,0	22,9
1989	47 455	543	525	18	7	11,4	11,1	0,3	12,9
1990	47 537	571	555	16	9	12,0	11,7	0,3	15,8
1991	47 618	572	556	16	4	12,0	11,7	0,3	7,0
1992	47 841	569	581	-12	3	11,9	12,1	-0,2	5,3
1993	48 065	567	583	-16	8	11,8	12,1	-0,3	14,1
1994	48 288	555	546	9	8	11,5	11,3	0,2	14,4
1995	48 511	552	578	-26	2	11,4	11,9	-0,5	3,6
1996	48 735	515	613	-98	9	10,6	12,6	-2,0	17,5
1997	48 958	509	643	-134	1	10,4	13,1	-2,7	2,0
1998	49 182	473	620	-147	1	9,6	12,6	-3,0	2,1
1999	49 405	491	582	-91	6	9,9	11,8	-1,9	12,2
2000	49 628	465	639	-174	3	9,4	12,9	-3,5	6,5
2001	49 852	457	593	-136	3	9,2	11,9	-2,7	6,6
2002	48 153	535	607	-72	3	11,1	12,6	-1,5	5,6
2003	48 019	556	712	-156	3	11,6	14,8	-3,2	5,4
2004	47 909	700	687	13	2	14,6	14,3	0,3	2,9
2005	47 790	507	656	-149	3	10,6	13,7	-3,1	5,9
2006	47 522	441	635	-194	3	9,3	13,4	-4,1	6,8
2007	47 146	487	694	-207	2	10,3	14,7	-4,4	4,1
2008	46 796	459	659	-200	2	9,8	14,1	-4,3	4,4
2009	46 473	436	702	-266	6	9,4	15,1	-5,7	13,8
2010	46 110	421	648	-227	-	9,1	14,1	-4,9	-

Баточина / Batočina

Година Year	Број становника Number of population	Живо-рођени Livebirths	Умрли Deaths	Природни прираштај Natural increase	Умрла одојчад Infants deaths	На 1000 становника per 1000 population			Умрла одојчад на 1000 живо-рођених Infant deaths per 1000 livebirths
						живорођени Livebirths	умрли Deaths	природни прираштај Natural increase	
1961	12 455	181	132	49	11	14,5	10,6	3,9	60,8
1962	12 455	140	123	17	8	11,2	9,9	1,3	57,1
1963	12 456	127	119	8	6	10,2	9,6	0,6	47,2
1964	12 456	133	162	-29	-	10,7	13,0	-2,3	-
1965	12 457	130	132	-2	3	10,4	10,6	-0,2	23,1
1966	12 457	128	134	-6	4	10,3	10,8	-0,5	31,3
1967	12 457	112	166	-54	10	9,0	13,3	-4,3	89,3
1968	12 458	145	135	10	5	11,6	10,8	0,8	34,5
1969	12 458	151	155	-4	6	12,1	12,4	-0,3	39,7
1970	12 459	150	159	-9	3	12,0	12,8	-0,8	20,0
1971	12 459	115	162	-47	3	9,2	13,0	-3,8	26,1
1972	12 558	187	166	21	9	14,9	13,2	1,7	48,1
1973	12 658	186	178	8	5	14,7	14,1	0,6	26,9
1974	12 757	182	132	50	6	14,3	10,3	4,0	33,0
1975	12 856	176	192	-16	4	13,7	14,9	-1,2	22,7
1976	12 955	179	132	47	4	13,8	10,2	3,6	22,3
1977	13 055	166	153	13	2	12,7	11,7	1,0	12,0
1978	13 154	171	189	-18	4	13,0	14,4	-1,4	23,4
1979	13 253	177	152	25	3	13,4	11,5	1,9	16,9
1980	13 353	178	188	-10	4	13,3	14,1	-0,8	22,5
1981	13 452	167	186	-19	3	12,4	13,8	-1,4	18,0
1982	13 453	157	152	5	4	11,7	11,3	0,4	25,5
1983	13 453	178	171	7	2	13,2	12,7	0,5	11,2
1984	13 454	180	166	14	-	13,4	12,3	1,1	-
1985	13 455	172	163	9	-	12,8	12,1	0,7	-
1986	13 455	139	169	-30	1	10,3	12,6	-2,3	7,2
1987	13 456	135	157	-22	-	10,0	11,7	-1,7	-
1988	13 457	148	176	-28	1	11,0	13,1	-2,1	6,8
1989	13 458	142	183	-41	2	10,6	13,6	-3,0	14,1
1990	13 458	170	184	-14	2	12,6	13,7	-1,1	11,8
1991	13 459	156	167	-11	1	11,6	12,4	-0,8	6,4
1992	13 438	145	173	-28	-	10,8	12,9	-2,1	-
1993	13 416	162	200	-38	1	12,1	14,9	-2,8	6,2
1994	13 395	141	194	-53	1	10,5	14,5	-4,0	7,1
1995	13 373	122	157	-35	1	9,1	11,7	-2,6	8,2
1996	13 352	142	203	-61	3	10,6	15,2	-4,6	21,1
1997	13 330	102	197	-95	-	7,7	14,8	-7,1	-
1998	13 309	115	159	-44	-	8,6	11,9	-3,3	-
1999	13 287	103	198	-95	2	7,8	14,9	-7,1	19,4
2000	13 266	136	207	-71	1	10,3	15,6	-5,3	7,4
2001	13 244	140	199	-59	-	10,6	15,0	-4,4	-
2002	12 231	135	227	-92	1	11,0	18,6	-7,6	7,4
2003	12 142	112	188	-76	1	9,2	15,5	-6,3	8,9
2004	12 038	112	198	-86	1	9,3	16,4	-7,1	8,9
2005	11 925	96	203	-107	1	8,1	17,0	-8,9	10,4
2006	11 841	110	172	-62	-	9,3	14,5	-5,2	-
2007	11 771	106	208	-102	-	9,0	17,7	-8,7	-
2008	11 668	82	206	-124	-	7,0	17,7	-10,7	-
2009	11 546	81	187	-106	-	7,0	16,2	-9,2	-
2010	11 418	79	184	-105	-	6,9	16,1	-9,2	-

Кнић / Кнић

Година Year	Број становника Number of population	Живо-рођени Livebirths	Умрли Deaths	Природни прираштај Natural increase	Умрла одојчад Infants deaths	На 1000 становника per 1000 population			Умрла одојчад на 1000 живо-рођених Infant deaths per 1000 livebirths
						живорођени Livebirths	умрли Deaths	природни прираштај Natural increase	
1961	25 599	336	235	101	12	13,1	9,2	3,9	35,7
1962	25 358	278	257	21	12	11,0	10,1	0,9	43,2
1963	25 118	260	239	21	7	10,4	9,5	0,9	26,9
1964	24 877	299	217	82	7	12,0	8,7	3,3	23,4
1965	24 636	246	210	36	3	10,0	8,5	1,5	12,2
1966	24 396	233	236	-3	2	9,6	9,7	-0,1	8,6
1967	24 155	255	273	-18	4	10,6	11,3	-0,7	15,7
1968	23 914	243	271	-28	7	10,2	11,3	-1,1	28,8
1969	23 673	252	272	-20	10	10,6	11,5	-0,9	39,7
1970	23 433	192	284	-92	3	8,2	12,1	-3,9	15,6
1971	23 192	222	275	-53	11	9,6	11,9	-2,3	49,5
1972	22 969	197	307	-110	5	8,6	13,4	-4,8	25,4
1973	22 747	218	317	-99	9	9,6	13,9	-4,3	41,3
1974	22 524	226	224	2	2	10,0	9,9	0,1	8,8
1975	22 301	226	291	-65	6	10,1	13,0	-2,9	26,5
1976	22 079	179	279	-100	3	8,1	12,6	-4,5	16,8
1977	21 856	203	297	-94	2	9,3	13,6	-4,3	9,9
1978	21 633	178	300	-122	6	8,2	13,9	-5,7	33,7
1979	21 410	201	300	-99	5	9,4	14,0	-4,6	24,9
1980	21 188	178	305	-127	1	8,4	14,4	-6,0	5,6
1981	20 965	161	306	-145	2	7,7	14,6	-6,9	12,4
1982	20 741	202	305	-103	3	9,7	14,7	-5,0	14,9
1983	20 517	204	321	-117	3	9,9	15,6	-5,7	14,7
1984	20 293	193	333	-140	1	9,5	16,4	-6,9	5,2
1985	20 069	170	362	-192	3	8,5	18,0	-9,5	17,6
1986	19 844	159	360	-201	1	8,0	18,1	-10,1	6,3
1987	19 620	143	297	-154	1	7,3	15,1	-7,8	7,0
1988	19 396	177	350	-173	1	9,1	18,0	-8,9	5,6
1989	19 172	165	327	-162	4	8,6	17,1	-8,5	24,2
1990	18 948	161	326	-165	1	8,5	17,2	-8,7	6,2
1991	18 724	163	328	-165	6	8,7	17,5	-8,8	36,8
1992	18 517	159	372	-213	2	8,6	20,1	-11,5	12,6
1993	18 310	147	339	-192	2	8,0	18,5	-10,5	13,6
1994	18 104	143	282	-139	-	7,9	15,6	-7,7	-
1995	17 897	164	340	-176	3	9,2	19,0	-9,8	18,3
1996	17 690	129	271	-142	-	7,3	15,3	-8,0	-
1997	17 483	122	327	-205	1	7,0	18,7	-11,7	8,2
1998	17 276	110	294	-184	1	6,4	17,0	-10,6	9,1
1999	17 069	98	344	-246	1	5,7	20,2	-14,5	10,2
2000	16 863	126	312	-186	-	7,5	18,5	-11,0	-
2001	16 656	122	310	-188	1	7,3	18,6	-11,3	8,2
2002	16 089	107	292	-185	-	6,7	18,1	-11,4	-
2003	15 882	115	267	-152	-	7,2	16,8	-9,6	-
2004	15 688	91	295	-204	1	5,8	18,8	-13,0	11,0
2005	15 476	119	305	-186	1	7,7	19,7	-12,0	8,4
2006	15 282	85	269	-184	2	5,6	17,6	-12,0	23,5
2007	15 087	89	257	-168	1	5,9	17,0	-11,1	11,2
2008	14 872	81	306	-225	-	5,4	20,6	-15,2	-
2009	14 629	82	286	-204	-	5,6	19,6	-14,0	-
2010	14 395	68	263	-195	1	4,7	18,3	-13,5	14,7

Крагујевац – град / *Kragujevac*

Година <i>Year</i>	Број становника <i>Number of population</i>	Живо-рођени <i>Livebirths</i>	Умрли <i>Deaths</i>	Природни прираштај <i>Natural increase</i>	Умрла одојчад <i>Infants deaths</i>	На 1000 становника <i>per 1000 population</i>			Умрла одојчад на 1000 живорођених <i>Infant deaths per 1000 livebirths</i>
						живорођени <i>Livebirths</i>	умрли <i>Deaths</i>	природни прираштај <i>Natural increase</i>	
1961	105 711	1 533	805	728	50	14,5	7,6	6,9	32,6
1962	108 196	1 539	909	630	81	14,2	8,4	5,8	52,6
1963	110 679	1 619	825	794	68	14,6	7,5	7,1	42,0
1964	113 163	1 542	982	560	67	13,6	8,7	4,9	43,5
1965	115 647	1 661	843	818	70	14,4	7,3	7,1	42,1
1966	118 131	1 566	889	677	47	13,3	7,5	5,8	30,0
1967	120 615	1 716	1 068	648	67	14,2	8,9	5,3	39,0
1968	123 099	1 654	1 013	641	66	13,4	8,2	5,2	39,9
1969	125 583	1 810	1 136	674	75	14,4	9,0	5,4	41,4
1970	128 067	1 881	1 142	739	69	14,7	8,9	5,8	36,7
1971	130 551	2 108	1 111	997	63	16,1	8,5	7,6	29,9
1972	133 978	2 049	1 160	889	52	15,3	8,7	6,6	25,4
1973	137 405	2 255	1 175	1 080	70	16,4	8,6	7,8	31,0
1974	140 832	2 402	1 053	1 349	69	17,1	7,5	9,6	28,7
1975	144 260	2 648	1 219	1 429	72	18,4	8,5	9,9	27,2
1976	147 687	2 565	1 261	1 304	62	17,4	8,5	8,9	24,2
1977	151 113	2 619	1 213	1 406	48	17,3	8,0	9,3	18,3
1978	154 541	2 640	1 287	1 353	50	17,1	8,3	8,8	18,9
1979	157 969	2 783	1 258	1 525	56	17,6	8,0	9,6	20,1
1980	161 396	2 865	1 293	1 572	53	17,8	8,0	9,8	18,5
1981	164 823	2 482	1 396	1 086	48	15,1	8,5	6,6	19,3
1982	166 349	2 779	1 403	1 376	60	16,7	8,4	8,3	21,6
1983	167 875	2 844	1 562	1 282	50	16,9	9,3	7,6	17,6
1984	169 401	2 785	1 482	1 303	38	16,4	8,7	7,7	13,6
1985	170 927	2 471	1 576	895	38	14,5	9,2	5,3	15,4
1986	172 454	2 460	1 598	862	42	14,3	9,3	5,0	17,1
1987	173 981	2 283	1 566	717	30	13,1	9,0	4,1	13,1
1988	175 506	2 536	1 600	936	51	14,4	9,1	5,3	20,1
1989	177 032	2 455	1 651	804	48	13,9	9,3	4,6	19,6
1990	178 558	2 271	1 694	577	36	12,7	9,5	3,2	15,9
1991	180 084	2 276	1 739	537	29	12,6	9,7	2,9	12,7
1992	180 149	2 043	1 745	298	43	11,3	9,7	1,6	21,0
1993	180 213	2 013	1 828	185	52	11,2	10,1	1,1	25,8
1994	180 277	1 920	1 745	175	47	10,7	9,7	1,0	24,5
1995	180 343	1 841	1 755	86	38	10,2	9,7	0,5	20,6
1996	180 408	1 823	1 836	-13	34	10,1	10,2	-0,1	18,7
1997	180 472	1 733	1 850	-117	35	9,6	10,3	-0,7	20,2
1998	180 537	1 655	1 883	-228	21	9,2	10,4	-1,2	12,7
1999	180 602	1 699	2 002	-303	14	9,4	11,1	-1,7	8,2
2000	180 667	1 752	2 023	-271	33	9,7	11,2	-1,5	18,8
2001	180 731	1 782	1 914	-132	21	9,9	10,6	-0,7	11,8
2002	175 677	1 863	2 093	-230	22	10,6	11,9	-1,3	11,8
2003	175 233	1 848	2 052	-204	26	10,5	11,7	-1,2	14,1
2004	175 209	1 950	1 915	35	16	11,1	10,9	0,2	8,2
2005	175 198	1 794	2 316	-522	18	10,2	13,2	-3,0	10,0
2006	174 920	1 757	2 226	-469	24	10,0	12,7	-2,7	13,7
2007	174 626	1 755	2 196	-441	20	10,1	12,6	-2,5	11,4
2008	174 386	1 647	2 164	-517	15	9,4	12,4	-3,0	9,1
2009	174 318	1 726	2 250	-524	25	9,9	12,9	-3,0	14,5
2010	174 229	1 682	2 201	-519	16	9,7	12,6	-3,0	9,5

Лапово / Ларово

Година Year	Број становника Number of population	Живо-рођени Livebirths	Умрли Deaths	Природни прираштај Natural increase	Умрла одојчад Infants deaths	На 1000 становника per 1000 population			Умрла одојчад на 1000 живо-рођених Infant deaths per 1000 livebirths
						живорођени Livebirths	умрли Deaths	природни прираштај Natural increase	
1961	8 850	100	80	20	6	11,3	9,0	2,3	60,0
1962	8 881	104	81	23	4	11,7	9,1	2,6	38,5
1963	8 911	116	85	31	5	13,0	9,5	3,5	43,1
1964	8 941	108	89	19	7	12,1	10,0	2,1	64,8
1965	8 972	104	103	1	7	11,6	11,5	0,1	67,3
1966	9 003	96	90	6	4	10,7	10,0	0,7	41,7
1967	9 034	105	107	-2	6	11,6	11,8	-0,2	57,1
1968	9 065	125	95	30	3	13,8	10,5	3,3	24,0
1969	9 095	109	119	-10	6	12,0	13,1	-1,1	55,0
1970	9 125	89	91	-2	3	9,8	10,0	-0,2	33,7
1971	9 156	89	71	18	5	9,7	7,8	1,9	56,2
1972	9 204	106	102	4	6	11,5	11,1	0,4	56,6
1973	9 251	116	100	16	1	12,5	10,8	1,7	8,6
1974	9 299	98	85	13	3	10,5	9,1	1,4	30,6
1975	9 346	115	84	31	4	12,3	9,0	3,3	34,8
1976	9 394	98	96	2	4	10,4	10,2	0,2	40,8
1977	9 441	94	90	4	2	10,0	9,5	0,5	21,3
1978	9 489	118	93	25	2	12,4	9,8	2,6	16,9
1979	9 536	113	92	21	2	11,8	9,6	2,2	17,7
1980	9 583	121	111	10	1	12,6	11,6	1,0	8,3
1981	9 631	95	120	-25	1	9,9	12,5	-2,6	10,5
1982	9 616	120	96	24	2	12,5	10,0	2,5	16,7
1983	9 601	99	111	-12	1	10,3	11,6	-1,3	10,1
1984	9 586	95	121	-26	3	9,9	12,6	-2,7	31,6
1985	9 570	105	130	-25	1	11,0	13,6	-2,6	9,5
1986	9 556	100	129	-29	2	10,5	13,5	-3,0	20,0
1987	9 540	85	99	-14	1	8,9	10,4	-1,5	11,8
1988	9 524	115	117	-2	-	12,1	12,3	-0,2	-
1989	9 510	124	127	-3	-	13,0	13,4	-0,4	-
1990	9 494	100	140	-40	3	10,5	14,7	-4,2	30,0
1991	9 480	110	117	-7	1	11,6	12,3	-0,7	9,1
1992	9 447	89	119	-30	-	9,4	12,6	-3,2	-
1993	9 413	109	137	-28	-	11,6	14,6	-3,0	-
1994	9 379	82	123	-41	1	8,7	13,1	-4,4	12,2
1995	9 346	98	128	-30	-	10,5	13,7	-3,2	-
1996	9 312	97	116	-19	1	10,4	12,5	-2,1	10,3
1997	9 279	92	135	-43	1	9,9	14,5	-4,6	10,9
1998	9 245	90	165	-75	1	9,7	17,8	-8,1	11,1
1999	9 213	67	121	-54	1	7,3	13,1	-5,8	14,9
2000	9 178	89	151	-62	2	9,7	16,5	-6,8	22,5
2001	9 144	76	147	-71	3	8,3	16,1	-7,8	39,5
2002	8 214	78	129	-51	-	9,5	15,7	-6,2	-
2003	8 132	73	144	-71	-	9,0	17,7	-8,7	-
2004	8 055	74	134	-60	-	9,2	16,6	-7,4	-
2005	7 977	60	141	-81	-	7,5	17,7	-10,2	-
2006	7 905	76	129	-53	-	9,6	16,3	-6,7	-
2007	7 844	68	137	-69	1	8,7	17,5	-8,8	14,7
2008	7 757	56	108	-52	-	7,2	13,9	-6,7	-
2009	7 677	41	128	-87	1	5,3	16,7	-11,4	24,4
2010	7 602	49	122	-73	-	6,4	16,0	-9,6	-

Рача / Rača

Година Year	Број становника Number of population	Живо-рођени Livebirths	Умрли Deaths	Природни прираштај Natural increase	Умрла одојчад Infants deaths	На 1000 становника per 1000 population			Умрла одојчад на 1000 живо-рођених Infant deaths per 1000 livebirths
						живорођени Livebirths	умрли Deaths	природни прираштај Natural increase	
1961	18 010	190	213	-23	13	10,5	11,8	-1,3	68,4
1962	17 863	208	186	22	10	11,6	10,4	1,2	48,1
1963	17 716	189	204	-15	5	10,7	11,5	-0,8	26,5
1964	17 570	169	213	-44	6	9,6	12,1	-2,5	35,5
1965	17 423	185	210	-25	4	10,6	12,1	-1,5	21,6
1966	17 276	169	169	-	10	9,8	9,8	-	59,2
1967	17 129	156	198	-42	9	9,1	11,6	-2,5	57,7
1968	16 982	180	214	-34	11	10,6	12,6	-2,0	61,1
1969	16 836	182	220	-38	5	10,8	13,1	-2,3	27,5
1970	16 689	163	230	-67	6	9,8	13,8	-4,0	36,8
1971	16 542	165	233	-68	8	10,0	14,1	-4,1	48,5
1972	16 514	171	228	-57	4	10,4	13,8	-3,4	23,4
1973	16 486	171	217	-46	9	10,4	13,2	-2,8	52,6
1974	16 458	198	201	-3	2	12,0	12,2	-0,2	10,1
1975	16 430	198	222	-24	3	12,1	13,5	-1,4	15,2
1976	16 402	203	179	24	1	12,4	10,9	1,5	4,9
1977	16 374	192	194	-2	2	11,7	11,8	-0,1	10,4
1978	16 346	164	240	-76	3	10,0	14,7	-4,7	18,3
1979	16 318	197	200	-3	1	12,1	12,3	-0,2	5,1
1980	16 290	164	240	-76	2	10,1	14,7	-4,6	12,2
1981	16 262	150	213	-63	-	9,2	13,1	-3,9	-
1982	16 157	149	230	-81	2	9,2	14,2	-5,0	13,4
1983	16 053	168	303	-135	4	10,5	18,9	-8,4	23,8
1984	15 948	141	259	-118	1	8,8	16,2	-7,4	7,1
1985	15 844	151	209	-58	2	9,5	13,2	-3,7	13,2
1986	15 739	128	205	-77	5	8,1	13,0	-4,9	39,1
1987	15 634	120	237	-117	2	7,7	15,2	-7,5	16,7
1988	15 530	158	238	-80	3	10,2	15,3	-5,1	19,0
1989	15 425	124	230	-106	-	8,0	14,9	-6,9	-
1990	15 321	166	241	-75	3	10,8	15,7	-4,9	18,1
1991	15 216	125	249	-124	2	8,2	16,4	-8,2	16,0
1992	15 107	131	222	-91	-	8,7	14,7	-6,0	-
1993	14 998	135	205	-70	-	9,0	13,7	-4,7	-
1994	14 890	110	189	-79	2	7,4	12,7	-5,3	18,2
1995	14 781	125	204	-79	1	8,5	13,8	-5,3	8,0
1996	14 672	127	230	-103	4	8,7	15,7	-7,0	31,5
1997	14 563	99	181	-82	-	6,8	12,4	-5,6	-
1998	14 454	115	207	-92	1	8,0	14,3	-6,3	8,7
1999	14 345	91	229	-138	1	6,3	16,0	-9,7	11,0
2000	14 237	126	227	-101	3	8,9	15,9	-7,0	23,8
2001	14 128	134	242	-108	4	9,5	17,1	-7,6	29,9
2002	12 927	103	245	-142	2	8,0	19,0	-11,0	19,4
2003	12 755	105	236	-131	1	8,2	18,5	-10,3	9,5
2004	12 568	101	255	-154	1	8,0	20,3	-12,3	9,9
2005	12 389	101	241	-140	1	8,2	19,5	-11,3	9,9
2006	12 200	84	264	-180	-	6,9	21,6	-14,7	-
2007	11 986	93	230	-137	-	7,8	19,2	-11,4	-
2008	11 795	78	231	-153	-	6,6	19,6	-13,0	-
2009	11 636	78	208	-130	1	6,7	17,9	-11,2	12,8
2010	11 498	64	208	-144	-	5,6	18,1	-12,5	-

Топола / Topola

Година <i>Year</i>	Број становника <i>Number of population</i>	Живо-рођени <i>Livebirths</i>	Умрли <i>Deaths</i>	Природни прираштај <i>Natural increase</i>	Умрла одојчад <i>Infants deaths</i>	На 1000 становника <i>per 1000 population</i>			Умрла одојчад на 1000 живо-рођених <i>Infant deaths per 1000 livebirths</i>
						живорођени <i>Livebirths</i>	умрли <i>Deaths</i>	природни прираштај <i>Natural increase</i>	
1961	31 860	415	319	96	18	13,0	10,0	3,0	43,4
1962	31 706	330	369	-39	21	10,4	11,6	-1,2	63,6
1963	31 552	361	303	58	7	11,4	9,6	1,8	19,4
1964	31 399	322	398	-76	16	10,3	12,7	-2,4	49,7
1965	31 245	346	335	11	9	11,1	10,7	0,4	26,0
1966	31 091	291	331	-40	3	9,4	10,6	-1,2	10,3
1967	30 937	347	359	-12	11	11,2	11,6	-0,4	31,7
1968	30 783	334	396	-62	13	10,9	12,9	-2,0	38,9
1969	30 630	392	347	45	12	12,8	11,3	1,5	30,6
1970	30 475	347	341	6	7	11,4	11,2	0,2	20,2
1971	30 322	301	350	-49	7	9,9	11,5	-1,6	23,3
1972	30 232	326	341	-15	3	10,8	11,3	-0,5	9,2
1973	30 141	355	363	-8	6	11,8	12,0	-0,2	16,9
1974	30 051	334	359	-25	5	11,1	11,9	-0,8	15,0
1975	29 960	357	377	-20	13	11,9	12,6	-0,7	36,4
1976	29 870	329	359	-30	6	11,0	12,0	-1,0	18,2
1977	29 780	343	348	-5	2	11,5	11,7	-0,2	5,8
1978	29 689	320	381	-61	4	10,8	12,8	-2,0	12,5
1979	29 599	343	358	-15	7	11,6	12,1	-0,5	20,4
1980	29 508	316	425	-109	6	10,7	14,4	-3,7	19,0
1981	29 418	309	419	-110	4	10,5	14,2	-3,7	12,9
1982	29 234	331	370	-39	3	11,3	12,7	-1,4	9,1
1983	29 050	312	430	-118	4	10,7	14,8	-4,1	12,8
1984	28 866	321	379	-58	3	11,1	13,1	-2,0	9,3
1985	28 682	315	375	-60	4	11,0	13,1	-2,1	12,7
1986	28 499	320	377	-57	6	11,2	13,2	-2,0	18,8
1987	28 315	253	367	-114	4	8,9	13,0	-4,1	15,8
1988	28 131	309	386	-77	-	11,0	13,7	-2,7	-
1989	27 947	300	377	-77	3	10,7	13,5	-2,8	10,0
1990	27 763	247	350	-103	1	8,9	12,6	-3,7	4,0
1991	27 579	259	356	-97	3	9,4	12,9	-3,5	11,6
1992	27 485	260	340	-80	3	9,5	12,4	-2,9	11,5
1993	27 392	269	318	-49	1	9,8	11,6	-1,8	3,7
1994	27 298	293	362	-69	5	10,7	13,3	-2,6	17,1
1995	27 204	264	329	-65	1	9,7	12,1	-2,4	3,8
1996	27 110	240	349	-109	1	8,9	12,9	-4,0	4,2
1997	27 017	245	387	-142	4	9,1	14,3	-5,2	16,3
1998	26 923	225	397	-172	3	8,4	14,7	-6,3	13,3
1999	26 829	230	485	-255	-	8,6	18,1	-9,5	-
2000	26 735	204	408	-204	-	7,6	15,3	-7,7	-
2001	26 642	217	395	-178	1	8,1	14,8	-6,7	4,6
2002	25 236	239	466	-227	3	9,5	18,5	-9,0	12,6
2003	24 969	234	400	-166	4	9,4	16,0	-6,6	17,1
2004	24 756	227	387	-160	2	9,2	15,6	-6,4	8,8
2005	24 486	186	458	-272	4	7,6	18,7	-11,1	21,5
2006	24 199	190	377	-187	2	7,9	15,6	-7,7	10,5
2007	23 880	148	437	-289	1	6,2	18,3	-12,1	6,8
2008	23 532	154	384	-230	1	6,5	16,3	-9,8	6,5
2009	23 217	162	412	-250	3	7,0	17,7	-10,7	18,5
2010	22 899	120	361	-241	2	5,2	15,8	-10,5	16,7

Регион Јужне и Источне Србије / South and East Serbia

Година Year	Број становника Number of population	Живо-рођени Livebirths	Умрли Deaths	Природни прираштај Natural increase	Умрла одојчад Infants deaths	На 1000 становника per 1000 population			Умрла одојчад на 1000 живо-рођених Infant deaths per 1000 livebirths
						живорођени Livebirths	умрли Deaths	природни прираштај Natural increase	
1961	1 874 293	31 763	17 480	14 283	2 453	16,9	9,3	7,6	77,2
1962	1 879 778	30 112	19 305	10 807	2 338	16,0	10,3	5,7	77,6
1963	1 885 262	29 589	17 276	12 313	2 025	15,7	9,2	6,5	68,4
1964	1 890 747	28 223	18 710	9 513	2 045	14,9	9,9	5,0	72,5
1965	1 896 231	29 183	17 457	11 726	1 903	15,4	9,2	6,2	65,2
1966	1 901 720	28 653	16 151	12 502	1 620	15,1	8,5	6,6	56,5
1967	1 907 202	28 393	18 478	9 915	1 488	14,9	9,7	5,2	52,4
1968	1 912 687	28 644	17 536	11 108	1 299	15,0	9,2	5,8	45,3
1969	1 918 171	29 392	20 536	8 856	1 504	15,3	10,7	4,6	51,2
1970	1 923 656	28 042	19 343	8 699	1 349	14,6	10,1	4,5	48,1
1971	1 929 140	28 012	18 795	9 217	1 211	14,5	9,7	4,8	43,2
1972	1 934 277	29 075	20 620	8 455	1 135	15,0	10,7	4,4	39,0
1973	1 939 414	28 948	19 191	9 757	1 096	14,9	9,9	5,0	37,9
1974	1 944 550	28 913	18 521	10 392	949	14,9	9,5	5,3	32,8
1975	1 949 686	29 587	19 321	10 266	1 054	15,2	9,9	5,3	35,6
1976	1 954 825	28 985	19 226	9 759	931	14,8	9,8	5,0	32,1
1977	1 959 959	27 692	19 239	8 453	856	14,1	9,8	4,3	30,9
1978	1 965 097	26 511	19 629	6 882	777	13,5	10,0	3,5	29,3
1979	1 970 232	26 402	19 781	6 621	772	13,4	10,0	3,4	29,2
1980	1 975 370	26 239	20 636	5 603	650	13,3	10,4	2,8	24,8
1981	1 980 506	23 672	21 388	2 284	704	12,0	10,8	1,2	29,7
1982	1 976 482	25 887	21 366	4 521	720	13,1	10,8	2,3	27,8
1983	1 972 456	26 313	22 842	3 471	722	13,3	11,6	1,8	27,4
1984	1 968 432	25 759	21 991	3 768	645	13,1	11,2	1,9	25,0
1985	1 964 405	25 352	22 428	2 924	651	12,9	11,4	1,5	25,7
1986	1 960 382	25 078	22 416	2 662	687	12,8	11,4	1,4	27,4
1987	1 956 353	24 838	22 063	2 775	546	12,7	11,3	1,4	22,0
1988	1 952 328	24 906	22 377	2 529	604	12,8	11,5	1,3	24,3
1989	1 948 303	23 631	22 728	903	516	12,1	11,7	0,5	21,8
1990	1 944 278	23 427	23 081	346	462	12,0	11,9	0,2	19,7
1991	1 940 252	23 172	23 272	-100	376	11,9	12,0	-0,1	16,2
1992	1 936 000	22 739	23 785	-1 046	404	11,7	12,3	-0,5	17,8
1993	1 931 746	23 451	24 147	-696	434	12,1	12,5	-0,4	18,5
1994	1 927 494	22 501	23 615	-1 114	408	11,7	12,3	-0,6	18,1
1995	1 923 240	22 469	24 006	-1 537	385	11,7	12,5	-0,8	17,1
1996	1 918 987	20 953	24 799	-3 846	365	10,9	12,9	-2,0	17,4
1997	1 914 733	20 713	25 037	-4 324	273	10,8	13,1	-2,3	13,2
1998	1 910 480	19 421	24 748	-5 327	257	10,2	13,0	-2,8	13,2
1999	1 906 226	18 121	25 379	-7 258	214	9,5	13,3	-3,8	11,8
2000	1 901 974	18 769	26 028	-7 259	212	9,9	13,7	-3,8	11,3
2001	1 897 721	19 314	24 700	-5 386	220	10,2	13,0	-2,8	11,4
2002	1 751 423	18 935	25 640	-6 705	199	10,8	14,6	-3,8	10,5
2003	1 741 963	18 937	25 788	-6 851	179	10,9	14,8	-3,9	9,5
2004	1 733 573	18 700	25 615	-6 915	170	10,8	14,8	-4,0	9,1
2005	1 723 425	16 378	26 408	-10 030	138	9,5	15,3	-5,8	8,4
2006	1 711 222	15 837	25 241	-9 404	127	9,3	14,8	-5,5	8,0
2007	1 698 004	14 745	25 170	-10 425	127	8,7	14,8	-6,1	8,6
2008	1 683 453	14 483	25 591	-11 108	118	8,6	15,2	-6,6	8,1
2009	1 669 379	14 328	25 607	-11 279	122	8,6	15,3	-6,8	8,5
2010	1 655 499	13 592	25 384	-11 792	129	8,2	15,3	-7,1	9,5

Борска област / Bor

Година Year	Број становника Number of population	Живо-рођени Livebirths	Умрли Deaths	Природни прираштај Natural increase	Умрла одојчад Infants deaths	На 1000 становника per 1000 population			Умрла одојчад на 1000 живо-рођених Infant deaths per 1000 livebirths
						живорођени Livebirths	умрли Deaths	природни прираштај Natural increase	
1961	160 096	2 322	1 689	633	189	14,5	10,5	4,0	81,4
1962	161 671	2 267	1 702	565	157	14,0	10,5	3,5	69,3
1963	163 246	2 303	1 680	623	110	14,1	10,3	3,8	47,8
1964	164 822	2 092	1 865	227	119	12,7	11,3	1,4	56,9
1965	166 397	2 190	1 612	578	102	13,2	9,7	3,5	46,6
1966	167 972	2 290	1 591	699	100	13,6	9,5	4,1	43,7
1967	169 547	2 407	1 758	649	92	14,2	10,4	3,8	38,2
1968	171 122	2 601	1 705	896	75	15,2	10,0	5,2	28,8
1969	172 698	2 833	2 003	830	86	16,4	11,6	4,8	30,4
1970	174 273	2 681	1 831	850	80	15,4	10,5	4,9	29,8
1971	175 848	2 663	1 757	906	72	15,1	10,0	5,1	27,0
1972	176 310	2 703	1 862	841	62	15,3	10,6	4,7	22,9
1973	176 771	2 659	1 741	918	90	15,0	9,8	5,2	33,8
1974	177 233	2 668	1 759	909	71	15,1	9,9	5,2	26,6
1975	177 694	2 798	1 851	947	85	15,7	10,4	5,3	30,4
1976	178 156	2 584	1 818	766	70	14,5	10,2	4,3	27,1
1977	178 617	2 473	1 827	646	64	13,8	10,2	3,6	25,9
1978	179 079	2 341	1 801	540	55	13,1	10,1	3,0	23,5
1979	179 540	2 382	1 857	525	58	13,3	10,3	3,0	24,3
1980	180 002	2 256	1 883	373	52	12,5	10,5	2,0	23,0
1981	180 463	2 014	1 952	62	36	11,2	10,8	0,4	17,9
1982	180 289	2 181	1 869	312	48	12,1	10,4	1,7	22,0
1983	180 114	2 288	2 018	270	39	12,7	11,2	1,5	17,0
1984	179 940	2 206	2 029	177	33	12,3	11,3	1,0	15,0
1985	179 765	2 190	1 988	202	42	12,2	11,1	1,1	19,2
1986	179 591	2 065	2 001	64	46	11,5	11,1	0,4	22,3
1987	179 416	2 069	1 948	121	38	11,5	10,9	0,6	18,4
1988	179 242	2 043	1 920	123	37	11,4	10,7	0,7	18,1
1989	179 067	1 877	1 957	-80	27	10,5	10,9	-0,4	14,4
1990	178 893	1 995	2 053	-58	39	11,2	11,5	-0,3	19,5
1991	178 718	1 863	2 032	-169	21	10,4	11,4	-1,0	11,3
1992	177 982	1 861	2 068	-207	25	10,5	11,6	-1,1	13,4
1993	177 245	2 136	2 080	56	26	12,1	11,7	0,4	12,2
1994	176 509	1 814	2 052	-238	25	10,3	11,6	-1,3	13,8
1995	175 773	1 994	2 187	-193	23	11,3	12,4	-1,1	11,5
1996	175 037	1 688	2 217	-529	21	9,6	12,7	-3,1	12,4
1997	174 300	1 857	2 206	-349	26	10,7	12,7	-2,0	14,0
1998	173 564	1 646	2 172	-526	22	9,5	12,5	-3,0	13,4
1999	172 828	1 574	2 223	-649	20	9,1	12,9	-3,8	12,7
2000	172 092	1 522	2 300	-778	17	8,8	13,4	-4,6	11,2
2001	171 355	1 567	2 122	-555	16	9,1	12,4	-3,3	10,2
2002	145 970	1 488	2 193	-705	15	10,2	15,0	-4,8	10,1
2003	144 121	1 445	2 295	-850	8	10,0	15,9	-5,9	5,5
2004	142 240	1 401	2 315	-914	15	9,8	16,3	-6,5	10,7
2005	140 367	1 091	2 282	-1 191	12	7,8	16,3	-8,5	11,0
2006	138 462	1 096	2 230	-1 134	12	7,9	16,1	-8,2	10,9
2007	136 437	988	2 245	-1 257	9	7,2	16,5	-9,3	9,1
2008	134 375	1 010	2 153	-1 143	12	7,5	16,0	-8,5	11,9
2009	132 464	960	2 242	-1 282	8	7,2	16,9	-9,7	8,3
2010	130 557	890	2 273	-1 383	12	6,8	17,4	-10,6	13,5

Бор / Bor

Година Year	Број становника Number of population	Живо-рођени Livebirths	Умрли Deaths	Природни прираштај Natural increase	Умрла одојчад Infants deaths	На 1000 становника per 1000 population			Умрла одојчад на 1000 живо-рођених Infant deaths per 1000 livebirths
						живорођени Livebirths	умрли Deaths	природни прираштај Natural increase	
1961	43 448	655	381	274	64	15,1	8,8	6,3	97,7
1962	44 387	633	405	228	53	14,3	9,1	5,2	83,7
1963	45 328	681	401	280	33	15,0	8,8	6,2	48,5
1964	46 268	602	412	190	40	13,0	8,9	4,1	66,4
1965	47 208	660	383	277	39	14,0	8,1	5,9	59,1
1966	48 149	601	358	243	29	12,5	7,4	5,1	48,3
1967	49 089	689	426	263	26	14,0	8,7	5,3	37,7
1968	50 029	753	409	344	22	15,1	8,2	6,9	29,2
1969	50 969	801	459	342	32	15,7	9,0	6,7	40,0
1970	51 910	808	450	358	34	15,6	8,7	6,9	42,1
1971	52 849	851	441	410	32	16,1	8,3	7,8	37,6
1972	53 213	854	496	358	24	16,0	9,3	6,7	28,1
1973	53 576	889	421	468	36	16,6	7,9	8,7	40,5
1974	53 940	816	459	357	28	15,1	8,5	6,6	34,3
1975	54 304	938	430	508	36	17,3	7,9	9,4	38,4
1976	54 668	850	486	364	27	15,5	8,9	6,6	31,8
1977	55 031	843	463	380	27	15,3	8,4	6,9	32,0
1978	55 395	832	471	361	18	15,0	8,5	6,5	21,6
1979	55 759	828	525	303	23	14,8	9,4	5,4	27,8
1980	56 123	788	469	319	23	14,0	8,4	5,6	29,2
1981	56 486	728	546	182	9	12,9	9,7	3,2	12,4
1982	56 827	770	452	318	18	13,5	8,0	5,5	23,4
1983	57 169	823	536	287	16	14,4	9,4	5,0	19,4
1984	57 510	829	554	275	16	14,4	9,6	4,8	19,3
1985	57 852	824	527	297	17	14,2	9,1	5,1	20,6
1986	58 193	814	545	269	16	14,0	9,4	4,6	19,7
1987	58 534	819	541	278	20	14,0	9,2	4,8	24,4
1988	58 876	774	569	205	16	13,1	9,7	3,4	20,7
1989	59 217	736	537	199	12	12,4	9,1	3,3	16,3
1990	59 559	763	591	172	14	12,8	9,9	2,9	18,3
1991	59 900	725	583	142	8	12,1	9,7	2,4	11,0
1992	59 649	788	596	192	13	13,2	10,0	3,2	16,5
1993	59 398	774	656	118	15	13,0	11,0	2,0	19,4
1994	59 147	638	631	7	13	10,8	10,7	0,1	20,4
1995	58 896	691	720	-29	15	11,7	12,2	-0,5	21,7
1996	58 645	618	655	-37	10	10,5	11,2	-0,7	16,2
1997	58 395	611	747	-136	11	10,5	12,8	-2,3	18,0
1998	58 143	613	728	-115	12	10,5	12,5	-2,0	19,6
1999	57 893	547	721	-174	7	9,4	12,5	-3,1	12,8
2000	57 642	538	733	-195	5	9,3	12,7	-3,4	9,3
2001	57 391	591	694	-103	11	10,3	12,1	-1,8	18,6
2002	55 528	582	725	-143	8	10,5	13,1	-2,6	13,7
2003	54 786	565	780	-215	3	10,3	14,2	-3,9	5,3
2004	54 046	550	757	-207	6	10,2	14,0	-3,8	10,9
2005	53 383	445	753	-308	6	8,3	14,1	-5,8	13,5
2006	52 751	465	742	-277	9	8,8	14,1	-5,3	19,4
2007	52 042	416	785	-369	2	8,0	15,1	-7,1	4,8
2008	51 340	449	664	-215	3	8,7	12,9	-4,2	6,7
2009	50 779	410	700	-290	3	8,1	13,8	-5,7	7,3
2010	50 233	380	725	-345	5	7,6	14,4	-6,9	13,2

Кладово / Kladovo

Година Year	Број становника Number of population	Живо-рођени Livebirths	Умрли Deaths	Природни прираштај Natural increase	Умрла одојчад Infants deaths	На 1000 становника per 1000 population			Умрла одојчад на 1000 живо-рођених Infant deaths per 1000 livebirths
						живорођени Livebirths	умрли Deaths	природни прираштај Natural increase	
1961	28 217	421	328	93	41	14,9	11,6	3,3	97,4
1962	28 713	465	305	160	30	16,2	10,6	5,6	64,5
1963	29 208	431	297	134	19	14,8	10,2	4,6	44,1
1964	29 705	416	309	107	20	14,0	10,4	3,6	48,1
1965	30 200	494	289	205	21	16,4	9,6	6,8	42,5
1966	30 695	560	270	290	29	18,2	8,8	9,4	51,8
1967	31 191	601	283	318	28	19,3	9,1	10,2	46,6
1968	31 686	602	278	324	18	19,0	8,8	10,2	29,9
1969	32 182	713	339	374	22	22,2	10,5	11,7	30,9
1970	32 677	600	306	294	17	18,4	9,4	9,0	28,3
1971	33 173	539	281	258	13	16,2	8,5	7,7	24,1
1972	33 193	541	274	267	10	16,3	8,3	8,0	18,5
1973	33 214	502	313	189	21	15,1	9,4	5,7	41,8
1974	33 234	523	283	240	14	15,7	8,5	7,2	26,8
1975	33 254	551	334	217	20	16,6	10,0	6,6	36,3
1976	33 275	480	297	183	10	14,4	8,9	5,5	20,8
1977	33 295	462	288	174	10	13,9	8,6	5,3	21,6
1978	33 315	445	276	169	13	13,4	8,3	5,1	29,2
1979	33 335	420	316	104	10	12,6	9,5	3,1	23,8
1980	33 356	406	275	131	5	12,2	8,2	4,0	12,3
1981	33 376	343	310	33	6	10,3	9,3	1,0	17,5
1982	33 227	379	319	60	3	11,4	9,6	1,8	7,9
1983	33 077	398	327	71	4	12,0	9,9	2,1	10,1
1984	32 928	369	347	22	2	11,2	10,5	0,7	5,4
1985	32 778	327	319	8	7	10,0	9,7	0,3	21,4
1986	32 629	293	309	-16	5	9,0	9,5	-0,5	17,1
1987	32 479	290	324	-34	4	8,9	10,0	-1,1	13,8
1988	32 330	319	295	24	3	9,9	9,1	0,8	9,4
1989	32 180	273	351	-78	3	8,5	10,9	-2,4	11,0
1990	32 031	325	296	29	5	10,1	9,2	0,9	15,4
1991	31 881	282	355	-73	3	8,8	11,1	-2,3	10,6
1992	31 822	274	316	-42	1	8,6	9,9	-1,3	3,6
1993	31 763	396	350	46	2	12,5	11,0	1,5	5,1
1994	31 704	345	357	-12	2	10,9	11,3	-0,4	5,8
1995	31 646	378	359	19	1	11,9	11,3	0,6	2,6
1996	31 586	300	376	-76	2	9,5	11,9	-2,4	6,7
1997	31 527	364	360	4	3	11,5	11,4	0,1	8,2
1998	31 469	281	374	-93	1	8,9	11,9	-3,0	3,6
1999	31 410	268	398	-130	3	8,5	12,7	-4,2	11,2
2000	31 351	278	383	-105	2	8,9	12,2	-3,3	7,2
2001	31 292	279	372	-93	1	8,9	11,9	-3,0	3,6
2002	23 574	233	388	-155	-	9,9	16,5	-6,6	-
2003	23 331	263	433	-170	2	11,3	18,6	-7,3	7,6
2004	23 097	236	380	-144	2	10,2	16,5	-6,3	8,5
2005	22 873	180	387	-207	2	7,9	16,9	-9,0	11,1
2006	22 640	171	391	-220	2	7,6	17,3	-9,7	11,7
2007	22 364	128	389	-261	1	5,7	17,4	-11,7	7,8
2008	22 055	151	404	-253	2	6,8	18,3	-11,5	13,2
2009	21 757	159	402	-243	-	7,3	18,5	-11,2	-
2010	21 445	137	399	-262	3	6,4	18,6	-12,2	21,9

Мајданпек / Majdanpek

Година Year	Број становника Number of population	Живо-рођени Livebirths	Умрли Deaths	Природни прираштај Natural increase	Умрла одојчад Infants deaths	На 1000 становника per 1000 population			Умрла одојчад на 1000 живо-рођених Infant deaths per 1000 livebirths
						живорођени Livebirths	умрли Deaths	природни прираштај Natural increase	
1961	23 022	502	210	292	35	21,8	9,1	12,7	69,7
1962	23 332	452	186	266	25	19,4	8,0	11,4	55,3
1963	23 642	473	202	271	24	20,0	8,5	11,5	50,7
1964	23 951	426	201	225	18	17,8	8,4	9,4	42,3
1965	24 261	392	191	201	13	16,2	7,9	8,3	33,2
1966	24 570	417	187	230	8	17,0	7,6	9,4	19,2
1967	24 881	414	209	205	12	16,6	8,4	8,2	29,0
1968	25 190	482	217	265	13	19,1	8,6	10,5	27,0
1969	25 500	512	293	219	20	20,1	11,5	8,6	39,1
1970	25 810	498	211	287	14	19,3	8,2	11,1	28,1
1971	26 120	486	223	263	14	18,6	8,5	10,1	28,8
1972	26 171	484	241	243	13	18,5	9,2	9,3	26,9
1973	26 222	463	217	246	17	17,7	8,3	9,4	36,7
1974	26 273	452	208	244	12	17,2	7,9	9,3	26,5
1975	26 323	491	216	275	10	18,7	8,2	10,5	20,4
1976	26 373	493	217	276	12	18,7	8,2	10,5	24,3
1977	26 425	393	234	159	7	14,9	8,9	6,0	17,8
1978	26 476	391	228	163	10	14,8	8,6	6,2	25,6
1979	26 526	432	218	214	14	16,3	8,2	8,1	32,4
1980	26 577	441	269	172	9	16,6	10,1	6,5	20,4
1981	26 628	371	238	133	9	13,9	8,9	5,0	24,3
1982	26 703	422	226	196	14	15,8	8,5	7,3	33,2
1983	26 778	410	260	150	5	15,3	9,7	5,6	12,2
1984	26 853	402	221	181	6	15,0	8,2	6,8	14,9
1985	26 928	389	243	146	10	14,4	9,0	5,4	25,7
1986	27 003	381	248	133	8	14,1	9,2	4,9	21,0
1987	27 078	351	249	102	6	13,0	9,2	3,8	17,1
1988	27 153	360	211	149	7	13,3	7,8	5,5	19,4
1989	27 228	342	235	107	8	12,6	8,6	4,0	23,4
1990	27 303	356	261	95	11	13,0	9,6	3,4	30,9
1991	27 378	375	251	124	6	13,7	9,2	4,5	16,0
1992	27 150	318	282	36	7	11,7	10,4	1,3	22,0
1993	26 921	316	250	66	2	11,7	9,3	2,4	6,3
1994	26 694	291	275	16	4	10,9	10,3	0,6	13,7
1995	26 465	327	264	63	1	12,4	10,0	2,4	3,1
1996	26 238	252	315	-63	2	9,6	12,0	-2,4	7,9
1997	26 008	290	294	-4	7	11,2	11,3	-0,1	24,1
1998	25 780	271	282	-11	2	10,5	10,9	-0,4	7,4
1999	25 551	242	254	-12	5	9,5	9,9	-0,4	20,7
2000	25 324	210	318	-108	4	8,3	12,6	-4,3	19,0
2001	25 095	216	296	-80	-	8,6	11,8	-3,2	-
2002	23 519	233	314	-81	3	9,9	13,4	-3,5	12,9
2003	23 046	202	320	-118	1	8,8	13,9	-5,1	5,0
2004	22 571	176	328	-152	1	7,8	14,5	-6,7	5,7
2005	22 116	177	318	-141	4	8,0	14,4	-6,4	22,6
2006	21 691	168	284	-116	-	7,7	13,1	-5,4	-
2007	21 267	132	300	-168	5	6,2	14,1	-7,9	37,9
2008	20 839	137	307	-170	2	6,6	14,7	-8,1	14,6
2009	20 458	158	339	-181	4	7,7	16,6	-8,9	25,3
2010	20 145	148	312	-164	2	7,3	15,5	-8,1	13,5

Неготин / Negotin

Година Year	Број становника Number of population	Живо-рођени Livebirths	Умрли Deaths	Природни прираштај Natural increase	Умрла одојчад Infants deaths	На 1000 становника per 1000 population			Умрла одојчад на 1000 живо-рођених Infant deaths per 1000 livebirths
						живорођени Livebirths	умрли Deaths	природни прираштај Natural increase	
1961	65 409	744	770	-26	49	11,4	11,8	-0,4	65,9
1962	65 239	717	806	-89	49	11,0	12,4	-1,4	68,3
1963	65 068	718	780	-62	34	11,0	12,0	-1,0	47,4
1964	64 898	648	943	-295	41	10,0	14,5	-4,5	63,3
1965	64 728	644	749	-105	29	9,9	11,6	-1,7	45,0
1966	64 558	712	776	-64	34	11,0	12,0	-1,0	47,8
1967	64 386	703	840	-137	26	10,9	13,0	-2,1	37,0
1968	64 217	764	801	-37	22	11,9	12,5	-0,6	28,8
1969	64 047	807	912	-105	12	12,6	14,2	-1,6	14,9
1970	63 876	775	864	-89	15	12,1	13,5	-1,4	19,4
1971	63 706	787	812	-25	13	12,4	12,7	-0,3	16,5
1972	63 733	824	851	-27	15	12,9	13,4	-0,5	18,2
1973	63 759	805	790	15	16	12,6	12,4	0,2	19,9
1974	63 786	877	809	68	17	13,7	12,7	1,0	19,4
1975	63 813	818	871	-53	19	12,8	13,6	-0,8	23,2
1976	63 840	761	818	-57	21	11,9	12,8	-0,9	27,6
1977	63 866	775	842	-67	20	12,1	13,2	-1,1	25,8
1978	63 893	673	826	-153	14	10,5	12,9	-2,4	20,8
1979	63 920	702	798	-96	11	11,0	12,5	-1,5	15,7
1980	63 946	621	870	-249	15	9,7	13,6	-3,9	24,2
1981	63 973	572	858	-286	12	8,9	13,4	-4,5	21,0
1982	63 532	610	872	-262	13	9,6	13,7	-4,1	21,3
1983	63 090	657	895	-238	14	10,4	14,2	-3,8	21,3
1984	62 649	606	907	-301	9	9,7	14,5	-4,8	14,9
1985	62 207	650	899	-249	8	10,4	14,5	-4,1	12,3
1986	61 766	577	899	-322	17	9,3	14,6	-5,3	29,5
1987	61 325	609	834	-225	8	9,9	13,6	-3,7	13,1
1988	60 883	590	845	-255	11	9,7	13,9	-4,2	18,6
1989	60 442	526	834	-308	4	8,7	13,8	-5,1	7,6
1990	60 000	551	905	-354	9	9,2	15,1	-5,9	16,3
1991	59 559	481	843	-362	4	8,1	14,2	-6,1	8,3
1992	59 361	481	874	-393	4	8,1	14,7	-6,6	8,3
1993	59 163	650	824	-174	7	11,0	13,9	-2,9	10,8
1994	58 964	540	789	-249	6	9,2	13,4	-4,2	11,1
1995	58 766	598	844	-246	6	10,2	14,4	-4,2	10,0
1996	58 568	518	871	-353	7	8,8	14,9	-6,1	13,5
1997	58 370	592	805	-213	5	10,1	13,8	-3,7	8,4
1998	58 172	481	788	-307	7	8,3	13,5	-5,2	14,6
1999	57 974	517	850	-333	5	8,9	14,7	-5,8	9,7
2000	57 775	496	866	-370	6	8,6	15,0	-6,4	12,1
2001	57 577	481	760	-279	4	8,4	13,2	-4,8	8,3
2002	43 349	440	766	-326	4	10,2	17,7	-7,5	9,1
2003	42 958	415	762	-347	2	9,7	17,7	-8,0	4,8
2004	42 526	439	850	-411	6	10,3	20,0	-9,7	13,7
2005	41 995	289	824	-535	-	6,9	19,6	-12,7	-
2006	41 380	292	813	-521	1	7,1	19,6	-12,5	3,4
2007	40 764	312	771	-459	1	7,7	18,9	-11,2	3,2
2008	40 141	273	778	-505	5	6,8	19,4	-12,6	18,3
2009	39 470	233	801	-568	1	5,9	20,3	-14,4	4,3
2010	38 734	225	837	-612	2	5,8	21,6	-15,8	8,9

Браничевска област / *Braničevo*

Година <i>Year</i>	Број становника <i>Number of population</i>	Живо-рођени <i>Livebirths</i>	Умрли <i>Deaths</i>	Природни прираштај <i>Natural increase</i>	Умрла одојчад <i>Infants deaths</i>	На 1000 становника <i>per 1000 population</i>			Умрла одојчад на 1000 живорођених <i>Infant deaths per 1000 livebirths</i>
						живорођени <i>Livebirths</i>	умрли <i>Deaths</i>	природни прираштај <i>Natural increase</i>	
1961	263 344	3 402	2 860	542	189	12,9	10,9	2,0	55,6
1962	263 311	3 198	3 229	-31	177	12,1	12,3	-0,2	55,3
1963	263 278	3 173	2 860	313	150	12,1	10,9	1,2	47,3
1964	263 245	3 004	3 173	-169	175	11,4	12,1	-0,7	58,3
1965	263 212	3 132	2 857	275	150	11,9	10,9	1,0	47,9
1966	263 180	3 215	2 575	640	121	12,2	9,8	2,4	37,6
1967	263 147	3 264	3 121	143	137	12,4	11,9	0,5	42,0
1968	263 114	3 289	2 992	297	136	12,5	11,4	1,1	41,3
1969	263 081	3 730	3 659	71	159	14,2	13,9	0,3	42,6
1970	263 048	3 394	3 286	108	116	12,9	12,5	0,4	34,2
1971	263 015	3 290	3 187	103	160	12,5	12,1	0,4	48,6
1972	263 081	3 489	3 645	-156	135	13,3	13,9	-0,6	38,7
1973	263 147	3 578	3 222	356	105	13,6	12,2	1,4	29,3
1974	263 214	3 529	3 072	457	82	13,4	11,7	1,7	23,2
1975	263 280	3 464	3 200	264	100	13,2	12,2	1,0	28,9
1976	263 346	3 503	3 213	290	80	13,3	12,2	1,1	22,8
1977	263 412	3 211	3 136	75	64	12,2	11,9	0,3	19,9
1978	263 478	2 980	3 236	-256	60	11,3	12,3	-1,0	20,1
1979	263 545	2 953	3 229	-276	79	11,2	12,3	-1,1	26,8
1980	263 611	3 002	3 276	-274	54	11,4	12,4	-1,0	18,0
1981	263 677	2 609	3 436	-827	43	9,9	13,0	-3,1	16,5
1982	262 659	2 843	3 289	-446	55	10,8	12,5	-1,7	19,3
1983	261 640	2 830	3 544	-714	41	10,8	13,5	-2,7	14,5
1984	260 622	2 866	3 484	-618	54	11,0	13,4	-2,4	18,8
1985	259 603	2 870	3 410	-540	50	11,1	13,1	-2,0	17,4
1986	258 585	2 905	3 328	-423	46	11,2	12,9	-1,7	15,8
1987	257 566	2 885	3 296	-411	37	11,2	12,8	-1,6	12,8
1988	256 548	2 846	3 237	-391	36	11,1	12,6	-1,5	12,6
1989	255 530	2 698	3 233	-535	31	10,6	12,7	-2,1	11,5
1990	254 511	2 734	3 085	-351	30	10,7	12,1	-1,4	11,0
1991	253 492	2 762	2 972	-210	26	10,9	11,7	-0,8	9,4
1992	252 812	2 521	3 028	-507	37	10,0	12,0	-2,0	14,7
1993	252 132	2 774	2 889	-115	34	11,0	11,5	-0,5	12,3
1994	251 452	2 735	2 829	-94	37	10,9	11,3	-0,4	13,5
1995	250 772	2 750	3 068	-318	41	11,0	12,2	-1,2	14,9
1996	250 092	2 489	3 137	-648	22	10,0	12,5	-2,5	8,8
1997	249 411	2 822	3 180	-358	19	11,3	12,8	-1,5	6,7
1998	248 731	2 464	3 126	-662	19	9,9	12,6	-2,7	7,7
1999	248 051	2 193	2 945	-752	18	8,8	11,9	-3,1	8,2
2000	247 371	2 447	3 280	-833	35	9,9	13,3	-3,4	14,3
2001	246 691	2 416	3 156	-740	15	9,8	12,8	-3,0	6,2
2002	200 454	2 311	3 296	-985	14	11,5	16,4	-4,9	6,1
2003	199 347	2 287	3 400	-1 113	17	11,5	17,1	-5,6	7,4
2004	198 400	2 181	3 152	-971	11	11,0	15,9	-4,9	5,0
2005	197 194	1 742	3 351	-1 609	11	8,8	17,0	-8,2	6,3
2006	195 570	1 660	3 178	-1 518	9	8,5	16,2	-7,7	5,4
2007	193 944	1 470	3 030	-1 560	13	7,6	15,6	-8,0	8,8
2008	191 906	1 499	3 724	-2 225	14	7,8	19,4	-11,6	9,3
2009	189 556	1 501	3 519	-2 018	7	7,9	18,6	-10,7	4,7
2010	187 341	1 385	3 445	-2 060	16	7,4	18,4	-11,0	11,6

Велико Градиште / Veliko Gradište

Година <i>Year</i>	Број становника <i>Number of population</i>	Живо-рођени <i>Livebirths</i>	Умрли <i>Deaths</i>	Природни прираштај <i>Natural increase</i>	Умрла одојчад <i>Infants deaths</i>	На 1000 становника <i>per 1000 population</i>			Умрла одојчад на 1000 живо-рођених <i>Infant deaths per 1000 livebirths</i>
						живорођени <i>Livebirths</i>	умрли <i>Deaths</i>	природни прираштај <i>Natural increase</i>	
1961	27 819	326	355	-29	19	11,7	12,8	-1,1	58,3
1962	27 839	336	406	-70	17	12,1	14,6	-2,5	50,6
1963	27 859	328	341	-13	17	11,8	12,2	-0,4	51,8
1964	27 879	321	393	-72	22	11,5	14,1	-2,6	68,5
1965	27 899	354	349	5	18	12,7	12,5	0,2	50,8
1966	27 919	341	315	26	15	12,2	11,3	0,9	44,0
1967	27 939	333	378	-45	15	11,9	13,5	-1,6	45,0
1968	27 959	346	361	-15	13	12,4	12,9	-0,5	37,6
1969	27 979	388	426	-38	11	13,9	15,2	-1,3	28,4
1970	27 999	377	376	1	14	13,5	13,4	0,1	37,1
1971	28 019	361	338	23	19	12,9	12,1	0,8	52,6
1972	28 010	332	423	-91	16	11,9	15,1	-3,2	48,2
1973	28 001	357	389	-32	12	12,7	13,9	-1,2	33,6
1974	27 992	376	362	14	6	13,4	12,9	0,5	16,0
1975	27 983	354	339	15	11	12,7	12,1	0,6	31,1
1976	27 973	329	355	-26	2	11,8	12,7	-0,9	6,1
1977	27 965	294	370	-76	6	10,5	13,2	-2,7	20,4
1978	27 956	269	372	-103	8	9,6	13,3	-3,7	29,7
1979	27 947	272	376	-104	1	9,7	13,5	-3,8	3,7
1980	27 937	261	371	-110	6	9,3	13,3	-4,0	23,0
1981	27 929	240	408	-168	2	8,6	14,6	-6,0	8,3
1982	27 853	286	373	-87	7	10,3	13,4	-3,1	24,5
1983	27 778	273	389	-116	3	9,8	14,0	-4,2	11,0
1984	27 703	304	412	-108	5	11,0	14,9	-3,9	16,4
1985	27 627	270	378	-108	7	9,8	13,7	-3,9	25,9
1986	27 552	307	381	-74	4	11,1	13,8	-2,7	13,0
1987	27 476	300	386	-86	2	10,9	14,0	-3,1	6,7
1988	27 401	307	366	-59	5	11,2	13,4	-2,2	16,3
1989	27 325	294	353	-59	1	10,8	12,9	-2,1	3,4
1990	27 250	303	308	-5	2	11,1	11,3	-0,2	6,6
1991	27 174	285	332	-47	-	10,5	12,2	-1,7	-
1992	27 098	284	323	-39	3	10,5	11,9	-1,4	10,6
1993	27 023	308	293	15	2	11,4	10,8	0,6	6,5
1994	26 947	311	285	26	4	11,5	10,6	0,9	12,9
1995	26 872	268	307	-39	7	10,0	11,4	-1,4	26,1
1996	26 796	242	360	-118	-	9,0	13,4	-4,4	-
1997	26 721	275	314	-39	1	10,3	11,8	-1,5	3,6
1998	26 645	240	319	-79	3	9,0	12,0	-3,0	12,5
1999	26 570	242	295	-53	1	9,1	11,1	-2,0	4,1
2000	26 494	229	344	-115	3	8,6	13,0	-4,4	13,1
2001	26 419	230	324	-94	-	8,7	12,3	-3,6	-
2002	20 680	256	401	-145	1	12,4	19,4	-7,0	3,9
2003	20 575	210	347	-137	1	10,2	16,9	-6,7	4,8
2004	20 458	235	368	-133	2	11,5	18,0	-6,5	8,5
2005	20 288	145	379	-234	1	7,1	18,7	-11,6	6,9
2006	20 081	157	352	-195	-	7,8	17,5	-9,7	-
2007	19 868	125	327	-202	1	6,3	16,5	-10,2	8,0
2008	19 689	165	317	-152	1	8,4	16,1	-7,7	6,1
2009	19 495	132	346	-214	-	6,8	17,7	-10,9	-
2010	19 219	114	359	-245	2	5,9	18,7	-12,7	17,5

Голубац / Golubac

Година Year	Број становника Number of population	Живо-рођени Livebirths	Умрли Deaths	Природни прираштај Natural increase	Умрла одојчад Infants deaths	На 1000 становника per 1000 population			Умрла одојчад на 1000 живо-рођених Infant deaths per 1000 livebirths
						живорођени Livebirths	умрли Deaths	природни прираштај Natural increase	
1961	15 320	207	211	-4	11	13,5	13,8	-0,3	53,1
1962	15 207	179	183	-4	10	11,8	12,0	-0,2	55,9
1963	15 092	152	177	-25	12	10,1	11,7	-1,6	78,9
1964	14 977	154	179	-25	5	10,3	12,0	-1,7	32,5
1965	14 863	185	188	-3	12	12,4	12,6	-0,2	64,9
1966	14 749	178	134	44	7	12,1	9,1	3,0	39,3
1967	14 635	167	191	-24	4	11,4	13,1	-1,7	24,0
1968	14 521	173	200	-27	9	11,9	13,8	-1,9	52,0
1969	14 406	201	212	-11	4	14,0	14,7	-0,7	19,9
1970	14 292	182	185	-3	6	12,7	12,9	-0,2	33,0
1971	14 178	175	159	16	6	12,3	11,2	1,1	34,3
1972	14 114	196	205	-9	6	13,9	14,5	-0,6	30,6
1973	14 051	165	174	-9	6	11,7	12,4	-0,7	36,4
1974	13 987	181	187	-6	4	12,9	13,4	-0,5	22,1
1975	13 923	164	173	-9	4	11,8	12,4	-0,6	24,4
1976	13 860	185	180	5	6	13,3	13,0	0,3	32,4
1977	13 796	155	174	-19	2	11,2	12,6	-1,4	12,9
1978	13 731	153	183	-30	1	11,1	13,3	-2,2	6,5
1979	13 668	166	193	-27	7	12,1	14,1	-2,0	42,2
1980	13 605	129	194	-65	-	9,5	14,3	-4,8	-
1981	13 541	116	186	-70	1	8,6	13,7	-5,1	8,6
1982	13 438	116	175	-59	-	8,6	13,0	-4,4	-
1983	13 335	139	212	-73	-	10,4	15,9	-5,5	-
1984	13 233	126	192	-66	2	9,5	14,5	-5,0	15,9
1985	13 130	126	202	-76	2	9,6	15,4	-5,8	15,9
1986	13 027	143	183	-40	5	11,0	14,0	-3,0	35,0
1987	12 924	127	181	-54	3	9,8	14,0	-4,2	23,6
1988	12 821	118	198	-80	-	9,2	15,4	-6,2	-
1989	12 719	114	153	-39	-	9,0	12,0	-3,0	-
1990	12 616	115	171	-56	1	9,1	13,6	-4,5	8,7
1991	12 513	123	147	-24	-	9,8	11,7	-1,9	-
1992	12 473	104	155	-51	-	8,3	12,4	-4,1	-
1993	12 433	116	165	-49	-	9,3	13,3	-4,0	-
1994	12 394	134	161	-27	3	10,8	13,0	-2,2	22,4
1995	12 354	155	169	-14	-	12,5	13,7	-1,2	-
1996	12 314	123	188	-65	1	10,0	15,3	-5,3	8,1
1997	12 274	148	164	-16	-	12,1	13,4	-1,3	-
1998	12 234	136	147	-11	1	11,1	12,0	-0,9	7,4
1999	12 194	120	172	-52	1	9,8	14,1	-4,3	8,3
2000	12 155	126	171	-45	2	10,4	14,1	-3,7	15,9
2001	12 115	113	147	-34	1	9,3	12,1	-2,8	8,8
2002	9 883	103	156	-53	1	10,4	15,8	-5,4	9,7
2003	9 775	115	199	-84	1	11,8	20,4	-8,6	8,7
2004	9 658	66	174	-108	1	6,8	18,0	-11,2	15,2
2005	9 523	51	185	-134	-	5,4	19,4	-14,0	-
2006	9 392	86	154	-68	-	9,2	16,4	-7,2	-
2007	9 248	56	176	-120	-	6,1	19,0	-12,9	-
2008	9 073	45	163	-118	-	5,0	18,0	-13,0	-
2009	8 931	58	173	-115	-	6,5	19,4	-12,9	-
2010	8 803	46	178	-132	1	5,2	20,2	-15,0	21,7

Жабари / Žabari

Година Year	Број становника Number of population	Живо-рођени Livebirths	Умрли Deaths	Природни прираштај Natural increase	Умрла одојчад Infants deaths	На 1000 становника per 1000 population			Умрла одојчад на 1000 живо-рођених Infant deaths per 1000 livebirths
						живорођени Livebirths	умрли Deaths	природни прираштај Natural increase	
1961	25 144	276	277	-1	17	11,0	11,0	0,0	61,6
1962	24 959	305	318	-13	21	12,2	12,7	-0,5	68,9
1963	24 775	282	309	-27	9	11,4	12,5	-1,1	31,9
1964	24 590	271	343	-72	18	11,0	13,9	-2,9	66,4
1965	24 406	261	299	-38	16	10,7	12,3	-1,6	61,3
1966	24 220	273	263	10	13	11,3	10,9	0,4	47,6
1967	24 036	266	333	-67	10	11,1	13,9	-2,8	37,6
1968	23 852	230	301	-71	9	9,6	12,6	-3,0	39,1
1969	23 668	293	374	-81	17	12,4	15,8	-3,4	58,0
1970	23 483	225	343	-118	13	9,6	14,6	-5,0	57,8
1971	23 298	250	312	-62	6	10,7	13,4	-2,7	24,0
1972	23 150	209	363	-154	10	9,0	15,7	-6,7	47,8
1973	23 002	263	325	-62	9	11,4	14,1	-2,7	34,2
1974	22 854	242	316	-74	9	10,6	13,8	-3,2	37,2
1975	22 706	279	330	-51	10	12,3	14,5	-2,2	35,8
1976	22 558	263	311	-48	3	11,7	13,8	-2,1	11,4
1977	22 411	250	311	-61	8	11,2	13,9	-2,7	32,0
1978	22 262	213	328	-115	3	9,6	14,7	-5,1	14,1
1979	22 115	212	316	-104	7	9,6	14,3	-4,7	33,0
1980	21 966	205	310	-105	6	9,3	14,1	-4,8	29,3
1981	21 819	169	365	-196	2	7,7	16,7	-9,0	11,8
1982	21 572	173	325	-152	2	8,0	15,1	-7,1	11,6
1983	21 325	184	310	-126	3	8,6	14,5	-5,9	16,3
1984	21 077	208	346	-138	-	9,9	16,4	-6,5	-
1985	20 830	195	326	-131	5	9,4	15,7	-6,3	25,6
1986	20 583	195	298	-103	1	9,5	14,5	-5,0	5,1
1987	20 336	186	312	-126	1	9,1	15,3	-6,2	5,4
1988	20 089	198	306	-108	3	9,9	15,2	-5,3	15,2
1989	19 841	165	305	-140	1	8,3	15,4	-7,1	6,1
1990	19 594	158	236	-78	1	8,1	12,0	-3,9	6,3
1991	19 347	171	203	-32	3	8,8	10,5	-1,7	17,5
1992	19 246	144	163	-19	2	7,5	8,5	-1,0	13,9
1993	19 146	175	178	-3	1	9,1	9,3	-0,2	5,7
1994	19 045	156	207	-51	4	8,2	10,9	-2,7	25,6
1995	18 944	180	207	-27	-	9,5	10,9	-1,4	-
1996	18 843	189	238	-49	2	10,0	12,6	-2,6	10,6
1997	18 743	165	244	-79	1	8,8	13,0	-4,2	6,1
1998	18 642	150	215	-65	2	8,0	11,5	-3,5	13,3
1999	18 541	151	198	-47	-	8,1	10,7	-2,6	-
2000	18 440	179	192	-13	-	9,7	10,4	-0,7	-
2001	18 340	142	216	-74	-	7,7	11,8	-4,1	-
2002	13 001	157	227	-70	1	12,1	17,5	-5,4	6,4
2003	12 865	127	219	-92	-	9,9	17,0	-7,1	-
2004	12 736	118	214	-96	1	9,3	16,8	-7,5	8,5
2005	12 594	90	207	-117	1	7,1	16,4	-9,3	11,1
2006	12 427	76	187	-111	2	6,1	15,0	-8,9	26,3
2007	12 270	58	156	-98	-	4,7	12,7	-8,0	-
2008	12 003	80	390	-310	2	6,7	32,5	-25,8	25,0
2009	11 680	72	284	-212	1	6,2	24,3	-18,1	13,9
2010	11 457	79	243	-164	-	6,9	21,2	-14,3	-

Жагубица / *Žagubica*

Година Year	Број становника Number of population	Живо-рођени Livebirths	Умрли Deaths	Природни прираштај Natural increase	Умрла одојчад Infants deaths	На 1000 становника per 1000 population			Умрла одојчад на 1000 живо-рођених Infant deaths per 1000 livebirths
						живорођени Livebirths	умрли Deaths	природни прираштај Natural increase	
1961	22 602	299	225	74	18	13,2	10,0	3,2	60,2
1962	22 447	272	249	23	20	12,1	11,1	1,0	73,5
1963	22 292	279	219	60	14	12,5	9,8	2,7	50,2
1964	22 138	267	259	8	15	12,1	11,7	0,4	56,2
1965	21 983	288	200	88	12	13,1	9,1	4,0	41,7
1966	21 829	287	193	94	11	13,1	8,8	4,3	38,3
1967	21 674	292	184	108	7	13,5	8,5	5,0	24,0
1968	21 519	271	194	77	11	12,6	9,0	3,6	40,6
1969	21 364	300	275	25	11	14,0	12,9	1,1	36,7
1970	21 210	276	284	-8	14	13,0	13,4	-0,4	50,7
1971	21 055	247	225	22	4	11,7	10,7	1,0	16,2
1972	20 977	306	288	18	6	14,6	13,7	0,9	19,6
1973	20 899	274	231	43	6	13,1	11,1	2,0	21,9
1974	20 821	308	213	95	5	14,8	10,2	4,6	16,2
1975	20 743	255	230	25	9	12,3	11,1	1,2	35,3
1976	20 665	261	231	30	10	12,6	11,2	1,4	38,3
1977	20 587	245	253	-8	3	11,9	12,3	-0,4	12,2
1978	20 509	195	229	-34	8	9,5	11,2	-1,7	41,0
1979	20 431	177	242	-65	4	8,7	11,8	-3,1	22,6
1980	20 353	218	261	-43	2	10,7	12,8	-2,1	9,2
1981	20 275	159	261	-102	3	7,8	12,9	-5,1	18,9
1982	20 025	172	287	-115	4	8,6	14,3	-5,7	23,3
1983	19 775	172	234	-62	3	8,7	11,8	-3,1	17,4
1984	19 526	191	278	-87	4	9,8	14,2	-4,4	20,9
1985	19 276	153	247	-94	3	7,9	12,8	-4,9	19,6
1986	19 026	170	286	-116	1	8,9	15,0	-6,1	5,9
1987	18 776	174	220	-46	4	9,3	11,7	-2,4	23,0
1988	18 526	158	308	-150	1	8,5	16,6	-8,1	6,3
1989	18 277	160	269	-109	5	8,8	14,7	-5,9	31,3
1990	18 027	166	262	-96	2	9,2	14,5	-5,3	12,0
1991	17 777	177	255	-78	1	10,0	14,3	-4,3	5,6
1992	17 697	163	245	-82	5	9,2	13,8	-4,6	30,7
1993	17 616	178	218	-40	3	10,1	12,4	-2,3	16,9
1994	17 536	174	242	-68	-	9,9	13,8	-3,9	-
1995	17 455	176	239	-63	5	10,1	13,7	-3,6	28,4
1996	17 375	160	260	-100	3	9,2	15,0	-5,8	18,8
1997	17 294	190	218	-28	1	11,0	12,6	-1,6	5,3
1998	17 214	139	244	-105	1	8,1	14,2	-6,1	7,2
1999	17 133	128	252	-124	2	7,5	14,7	-7,2	15,6
2000	17 053	132	225	-93	1	7,7	13,2	-5,5	7,6
2001	16 972	141	188	-47	-	8,3	11,1	-2,8	-
2002	14 780	133	207	-74	-	9,0	14,0	-5,0	-
2003	14 648	118	215	-97	1	8,1	14,7	-6,6	8,5
2004	14 532	120	225	-105	-	8,3	15,5	-7,2	-
2005	14 382	101	255	-154	-	7,0	17,7	-10,7	-
2006	14 205	90	188	-98	1	6,3	13,2	-6,9	11,1
2007	14 047	72	216	-144	1	5,1	15,4	-10,3	13,9
2008	13 825	84	323	-239	2	6,1	23,4	-17,3	23,8
2009	13 569	60	248	-188	-	4,4	18,3	-13,9	-
2010	13 359	70	260	-190	1	5,2	19,5	-14,2	14,3

Кучево / Кућево

Година Year	Број становника Number of population	Живо-рођени Livebirths	Умрли Deaths	Природни прираштај Natural increase	Умрла одојчад Infants deaths	На 1000 становника per 1000 population			Умрла одојчад на 1000 живо-рођених Infant deaths per 1000 livebirths
						живорођени Livebirths	умрли Deaths	природни прираштај Natural increase	
1961	30 452	405	282	123	16	13,3	9,3	4,0	39,5
1962	30 316	384	367	17	18	12,7	12,1	0,6	46,9
1963	30 181	352	283	69	16	11,7	9,4	2,3	45,5
1964	30 045	296	322	-26	17	9,9	10,7	-0,8	57,4
1965	29 909	340	294	46	15	11,4	9,8	1,6	44,1
1966	29 774	367	258	109	10	12,3	8,7	3,6	27,2
1967	29 638	354	342	12	12	11,9	11,5	0,4	33,9
1968	29 502	373	316	57	19	12,6	10,7	1,9	50,9
1969	29 366	422	404	18	16	14,4	13,8	0,6	37,9
1970	29 230	393	319	74	11	13,4	10,9	2,5	28,0
1971	29 095	383	396	-13	17	13,2	13,6	-0,4	44,4
1972	29 028	433	424	9	18	14,9	14,6	0,3	41,6
1973	28 962	419	347	72	5	14,5	12,0	2,5	11,9
1974	28 895	438	308	130	8	15,2	10,7	4,5	18,3
1975	28 829	383	338	45	9	13,3	11,7	1,6	23,5
1976	28 762	418	343	75	11	14,5	11,9	2,6	26,3
1977	28 695	339	368	-29	7	11,8	12,8	-1,0	20,6
1978	28 629	318	322	-4	3	11,1	11,2	-0,1	9,4
1979	28 562	302	327	-25	9	10,6	11,4	-0,8	29,8
1980	28 496	306	363	-57	6	10,7	12,7	-2,0	19,6
1981	28 429	290	356	-66	1	10,2	12,5	-2,3	3,4
1982	28 151	300	349	-49	3	10,7	12,4	-1,7	10,0
1983	27 873	286	419	-133	4	10,3	15,0	-4,7	14,0
1984	27 594	308	356	-48	7	11,2	12,9	-1,7	22,7
1985	27 317	327	380	-53	3	12,0	13,9	-1,9	9,2
1986	27 038	300	347	-47	4	11,1	12,8	-1,7	13,3
1987	26 761	319	367	-48	4	11,9	13,7	-1,8	12,5
1988	26 483	311	325	-14	6	11,7	12,3	-0,6	19,3
1989	26 205	274	357	-83	4	10,5	13,6	-3,1	14,6
1990	25 927	319	394	-75	4	12,3	15,2	-2,9	12,5
1991	25 649	307	334	-27	3	12,0	13,0	-1,0	9,8
1992	25 579	253	341	-88	1	9,9	13,3	-3,4	4,0
1993	25 508	351	342	9	3	13,8	13,4	0,4	8,5
1994	25 438	335	323	12	1	13,2	12,7	0,5	3,0
1995	25 368	313	361	-48	6	12,3	14,2	-1,9	19,2
1996	25 298	229	316	-87	3	9,1	12,5	-3,4	13,1
1997	25 226	371	381	-10	2	14,7	15,1	-0,4	5,4
1998	25 157	257	326	-69	-	10,2	13,0	-2,8	-
1999	25 087	264	329	-65	2	10,5	13,1	-2,6	7,6
2000	25 017	233	364	-131	2	9,3	14,6	-5,3	8,6
2001	24 946	223	353	-130	1	8,9	14,2	-5,3	4,5
2002	18 792	197	349	-152	2	10,5	18,6	-8,1	10,2
2003	18 583	230	388	-158	-	12,4	20,9	-8,5	-
2004	18 373	184	347	-163	-	10,0	18,9	-8,9	-
2005	18 127	107	344	-237	2	5,9	19,0	-13,1	18,7
2006	17 825	105	349	-244	-	5,9	19,6	-13,7	-
2007	17 497	100	365	-265	-	5,7	20,9	-15,2	-
2008	17 133	74	382	-308	-	4,3	22,3	-18,0	-
2009	16 738	99	366	-267	-	5,9	21,9	-16,0	-
2010	16 346	89	382	-293	3	5,4	23,4	-17,9	33,7

Мало Црниће / *Malo Crniće*

Година <i>Year</i>	Број становника <i>Number of population</i>	Живо-рођени <i>Livebirths</i>	Умрли <i>Deaths</i>	Природни прираштај <i>Natural increase</i>	Умрла одојчад <i>Infants deaths</i>	На 1000 становника <i>per 1000 population</i>			Умрла одојчад на 1000 живо-рођених <i>Infant deaths per 1000 livebirths</i>
						живорођени <i>Livebirths</i>	умрли <i>Deaths</i>	природни прираштај <i>Natural increase</i>	
1961	24 347	280	301	-21	14	11,5	12,4	-0,9	50,0
1962	24 229	277	347	-70	14	11,4	14,3	-2,9	50,5
1963	24 111	273	310	-37	11	11,3	12,9	-1,6	40,3
1964	23 994	254	343	-89	16	10,6	14,3	-3,7	63,0
1965	23 876	252	308	-56	24	10,6	12,9	-2,3	95,2
1966	23 758	284	267	17	8	12,0	11,2	0,8	28,2
1967	23 640	258	362	-104	12	10,9	15,3	-4,4	46,5
1968	23 522	298	312	-14	18	12,7	13,3	-0,6	60,4
1969	23 405	325	364	-39	17	13,9	15,6	-1,7	52,3
1970	23 287	283	317	-34	5	12,2	13,6	-1,4	17,7
1971	23 169	272	322	-50	22	11,7	13,9	-2,2	80,9
1972	23 047	300	349	-49	13	13,0	15,1	-2,1	43,3
1973	22 925	313	358	-45	10	13,7	15,6	-1,9	31,9
1974	22 804	292	317	-25	10	12,8	13,9	-1,1	34,2
1975	22 683	272	321	-49	4	12,0	14,2	-2,2	14,7
1976	22 561	303	310	-7	8	13,4	13,7	-0,3	26,4
1977	22 439	235	292	-57	10	10,5	13,0	-2,5	42,6
1978	22 318	215	327	-112	6	9,6	14,7	-5,1	27,9
1979	22 196	221	281	-60	6	10,0	12,7	-2,7	27,1
1980	22 075	227	308	-81	6	10,3	14,0	-3,7	26,4
1981	21 953	175	349	-174	8	8,0	15,9	-7,9	45,7
1982	21 752	215	326	-111	3	9,9	15,0	-5,1	14,0
1983	21 551	209	327	-118	2	9,7	15,2	-5,5	9,6
1984	21 349	198	328	-130	3	9,3	15,4	-6,1	15,2
1985	21 148	211	355	-144	3	10,0	16,8	-6,8	14,2
1986	20 947	211	331	-120	1	10,1	15,8	-5,7	4,7
1987	20 745	236	334	-98	1	11,4	16,1	-4,7	4,2
1988	20 544	207	281	-74	-	10,1	13,7	-3,6	-
1989	20 343	174	253	-79	1	8,6	12,4	-3,8	5,7
1990	20 141	162	177	-15	2	8,0	8,8	-0,8	12,3
1991	19 940	177	227	-50	3	8,9	11,4	-2,5	16,9
1992	19 835	153	242	-89	2	7,7	12,2	-4,5	13,1
1993	19 730	182	235	-53	1	9,2	11,9	-2,7	5,5
1994	19 624	181	233	-52	2	9,2	11,9	-2,7	11,0
1995	19 519	196	268	-72	-	10,0	13,7	-3,7	-
1996	19 414	165	241	-76	-	8,5	12,4	-3,9	-
1997	19 309	193	253	-60	-	10,0	13,1	-3,1	-
1998	19 204	164	206	-42	-	8,5	10,7	-2,2	-
1999	19 099	139	227	-88	2	7,3	11,9	-4,6	14,4
2000	18 993	151	229	-78	2	8,0	12,1	-4,1	13,2
2001	18 888	155	267	-112	-	8,2	14,1	-5,9	-
2002	13 837	138	225	-87	-	10,0	16,3	-6,3	-
2003	13 716	144	290	-146	1	10,5	21,1	-10,6	6,9
2004	13 606	130	203	-73	-	9,6	14,9	-5,3	-
2005	13 467	92	273	-181	-	6,8	20,3	-13,5	-
2006	13 257	97	285	-188	-	7,3	21,5	-14,2	-
2007	13 064	90	215	-125	1	6,9	16,5	-9,6	11,1
2008	12 869	76	267	-191	1	5,9	20,7	-14,8	13,2
2009	12 629	73	279	-206	1	5,8	22,1	-16,3	13,7
2010	12 392	73	264	-191	2	5,9	21,3	-15,4	27,4

Петровац на Млави / Petrovac na Mlavi

Година <i>Year</i>	Број становника <i>Number of population</i>	Живо-рођени <i>Livebirths</i>	Умрли <i>Deaths</i>	Природни прираштај <i>Natural increase</i>	Умрла одојчад <i>Infants deaths</i>	На 1000 становника <i>per 1000 population</i>			Умрла одојчад на 1000 живо-рођених <i>Infant deaths per 1000 livebirths</i>
						живорођени <i>Livebirths</i>	умрли <i>Deaths</i>	природни прираштај <i>Natural increase</i>	
1961	51 613	649	602	47	46	12,6	11,7	0,9	70,9
1962	51 495	557	679	-122	31	10,8	13,2	-2,4	55,7
1963	51 377	592	605	-13	28	11,5	11,8	-0,3	47,3
1964	51 259	570	622	-52	27	11,1	12,1	-1,0	47,4
1965	51 141	563	543	20	21	11,0	10,6	0,4	37,3
1966	51 023	577	501	76	20	11,3	9,8	1,5	34,7
1967	50 905	595	575	20	24	11,7	11,3	0,4	40,3
1968	50 787	620	638	-18	22	12,2	12,6	-0,4	35,5
1969	50 669	683	759	-76	35	13,5	15,0	-1,5	51,2
1970	50 551	631	683	-52	21	12,5	13,5	-1,0	33,3
1971	50 433	610	668	-58	27	12,1	13,2	-1,1	44,3
1972	50 251	588	712	-124	15	11,7	14,2	-2,5	25,5
1973	50 068	635	607	28	18	12,7	12,1	0,6	28,3
1974	49 886	604	584	20	8	12,1	11,7	0,4	13,2
1975	49 703	615	683	-68	19	12,4	13,7	-1,3	30,9
1976	49 521	573	681	-108	19	11,6	13,8	-2,2	33,2
1977	49 338	561	601	-40	5	11,4	12,2	-0,8	8,9
1978	49 156	518	637	-119	7	10,5	13,0	-2,5	13,5
1979	48 974	447	667	-220	15	9,1	13,6	-4,5	33,6
1980	48 791	511	639	-128	7	10,5	13,1	-2,6	13,7
1981	48 608	458	684	-226	10	9,4	14,1	-4,7	21,8
1982	48 389	484	670	-186	8	10,0	13,8	-3,8	16,5
1983	48 169	490	736	-246	7	10,2	15,3	-5,1	14,3
1984	47 950	490	694	-204	14	10,2	14,5	-4,3	28,6
1985	47 730	517	618	-101	11	10,8	12,9	-2,1	21,3
1986	47 511	507	632	-125	10	10,7	13,3	-2,6	19,7
1987	47 292	476	623	-147	3	10,1	13,2	-3,1	6,3
1988	47 072	520	621	-101	5	11,0	13,2	-2,2	9,6
1989	46 853	452	633	-181	6	9,6	13,5	-3,9	13,3
1990	46 633	440	602	-162	4	9,4	12,9	-3,5	9,1
1991	46 414	460	592	-132	6	9,9	12,8	-2,9	13,0
1992	46 350	401	601	-200	3	8,7	13,0	-4,3	7,5
1993	46 285	458	496	-38	6	9,9	10,7	-0,8	13,1
1994	46 221	429	424	5	3	9,3	9,2	0,1	7,0
1995	46 157	425	504	-79	5	9,2	10,9	-1,7	11,8
1996	46 092	419	524	-105	3	9,1	11,4	-2,3	7,2
1997	46 028	503	670	-167	4	10,9	14,6	-3,7	8,0
1998	45 963	412	656	-244	1	9,0	14,3	-5,3	2,4
1999	45 899	177	527	-350	1	3,9	11,5	-7,6	5,6
2000	45 835	439	692	-253	11	9,6	15,1	-5,5	25,1
2001	45 770	403	627	-224	4	8,8	13,7	-4,9	9,9
2002	34 487	397	650	-253	2	11,5	18,8	-7,3	5,0
2003	34 248	434	668	-234	7	12,7	19,5	-6,8	16,1
2004	34 016	365	593	-228	2	10,7	17,4	-6,7	5,5
2005	33 687	240	650	-410	1	7,1	19,3	-12,2	4,2
2006	33 265	241	614	-373	-	7,2	18,5	-11,3	-
2007	32 891	231	597	-366	-	7,0	18,2	-11,2	-
2008	32 509	211	582	-371	-	6,5	17,9	-11,4	-
2009	32 051	218	661	-443	-	6,8	20,6	-13,8	-
2010	31 540	213	654	-441	1	6,8	20,7	-14,0	4,7

Град Пожаревац / Požarevac

Година Year	Број становника Number of population	Живо-рођени Livebirths	Умрли Deaths	Природни прираштај Natural increase	Умрла одојчад Infants deaths	На 1000 становника per 1000 population			Умрла одојчад на 1000 живо-рођених Infant deaths per 1000 livebirths
						живорођени Livebirths	умрли Deaths	природни прираштај Natural increase	
1961	66 047	960	607	353	48	14,5	9,2	5,3	50,0
1962	66 819	888	680	208	46	13,3	10,2	3,1	51,8
1963	67 591	915	616	299	43	13,5	9,1	4,4	47,0
1964	68 363	871	712	159	55	12,7	10,4	2,3	63,1
1965	69 135	889	676	213	32	12,9	9,8	3,1	36,0
1966	69 908	908	644	264	37	13,0	9,2	3,8	40,7
1967	70 680	999	756	243	53	14,1	10,7	3,4	53,1
1968	71 452	978	670	308	35	13,7	9,4	4,3	35,8
1969	72 224	1 118	845	273	48	15,5	11,7	3,8	42,9
1970	72 996	1 027	779	248	32	14,1	10,7	3,4	31,2
1971	73 768	992	767	225	59	13,4	10,4	3,0	59,5
1972	74 504	1 125	881	244	51	15,1	11,8	3,3	45,3
1973	75 239	1 152	791	361	39	15,3	10,5	4,8	33,9
1974	75 975	1 088	785	303	32	14,3	10,3	4,0	29,4
1975	76 710	1 142	786	356	34	14,9	10,2	4,7	29,8
1976	77 446	1 171	802	369	21	15,1	10,4	4,7	17,9
1977	78 181	1 132	767	365	23	14,5	9,8	4,7	20,3
1978	78 917	1 099	838	261	24	13,9	10,6	3,3	21,8
1979	79 652	1 156	827	329	30	14,5	10,4	4,1	26,0
1980	80 388	1 145	830	315	21	14,2	10,3	3,9	18,3
1981	81 123	1 002	827	175	16	12,4	10,2	2,2	16,0
1982	81 479	1 097	784	313	28	13,5	9,6	3,9	25,5
1983	81 834	1 077	917	160	19	13,2	11,2	2,0	17,6
1984	82 190	1 041	878	163	19	12,7	10,7	2,0	18,3
1985	82 545	1 071	904	167	16	13,0	11,0	2,0	14,9
1986	82 901	1 072	870	202	20	12,9	10,5	2,4	18,7
1987	83 256	1 067	873	194	19	12,8	10,5	2,3	17,8
1988	83 612	1 027	832	195	16	12,3	10,0	2,3	15,6
1989	83 967	1 065	910	155	13	12,7	10,8	1,9	12,2
1990	84 323	1 071	935	136	14	12,7	11,1	1,6	13,1
1991	84 678	1 062	882	180	10	12,5	10,4	2,1	9,4
1992	84 534	1 019	958	61	21	12,1	11,3	0,8	20,6
1993	84 391	1 006	962	44	18	11,9	11,4	0,5	17,9
1994	84 247	1 015	954	61	20	12,0	11,3	0,7	19,7
1995	84 103	1 037	1 013	24	18	12,3	12,0	0,3	17,4
1996	83 960	962	1 010	-48	10	11,5	12,0	-0,5	10,4
1997	83 816	977	936	41	10	11,7	11,2	0,5	10,2
1998	83 672	966	1 013	-47	11	11,5	12,1	-0,6	11,4
1999	83 528	972	945	27	9	11,6	11,3	0,3	9,3
2000	83 384	958	1 063	-105	14	11,5	12,7	-1,2	14,6
2001	83 241	1 009	1 034	-25	9	12,1	12,4	-0,3	8,9
2002	74 994	930	1 081	-151	7	12,4	14,4	-2,0	7,5
2003	74 937	909	1 074	-165	6	12,1	14,3	-2,2	6,6
2004	75 021	963	1 028	-65	5	12,8	13,7	-0,9	5,2
2005	75 126	916	1 058	-142	6	12,2	14,1	-1,9	6,6
2006	75 118	808	1 049	-241	6	10,8	14,0	-3,2	7,4
2007	75 059	738	978	-240	10	9,8	13,0	-3,2	13,6
2008	74 805	764	1 300	-536	8	10,2	17,4	-7,2	10,5
2009	74 463	789	1 162	-373	5	10,6	15,6	-5,0	6,3
2010	74 225	701	1 105	-404	6	9,4	14,9	-5,4	8,6

Зајечарска област / *Zaječar*

Година <i>Year</i>	Број становника <i>Number of population</i>	Живо-рођени <i>Livebirths</i>	Умрли <i>Deaths</i>	Природни прираштај <i>Natural increase</i>	Умрла одојчад <i>Infants deaths</i>	На 1000 становника <i>per 1000 population</i>			Умрла одојчад на 1000 живорођених <i>Infant deaths per 1000 livebirths</i>
						живорођени <i>Livebirths</i>	умрли <i>Deaths</i>	природни прираштај <i>Natural increase</i>	
1961	178 623	1 926	1 942	-16	103	10,8	10,9	-0,1	53,5
1962	178 003	1 828	2 130	-302	103	10,3	12,0	-1,7	56,3
1963	177 383	1 701	1 951	-250	83	9,6	11,0	-1,4	48,8
1964	176 763	1 593	2 215	-622	55	9,0	12,5	-3,5	34,5
1965	176 143	1 703	1 988	-285	62	9,7	11,3	-1,6	36,4
1966	175 524	1 663	1 918	-255	63	9,5	10,9	-1,4	37,9
1967	174 904	1 580	2 045	-465	43	9,0	11,7	-2,7	27,2
1968	174 284	1 738	2 075	-337	36	10,0	11,9	-1,9	20,7
1969	173 664	1 826	2 434	-608	52	10,5	14,0	-3,5	28,5
1970	173 044	1 739	2 208	-469	44	10,0	12,8	-2,8	25,3
1971	172 424	1 770	2 240	-470	47	10,3	13,0	-2,7	26,6
1972	172 250	1 876	2 392	-516	51	10,9	13,9	-3,0	27,2
1973	172 076	1 839	2 263	-424	34	10,7	13,2	-2,5	18,5
1974	171 901	1 778	2 168	-390	43	10,3	12,6	-2,3	24,2
1975	171 727	1 846	2 272	-426	44	10,7	13,2	-2,5	23,8
1976	171 553	1 800	2 132	-332	29	10,5	12,4	-1,9	16,1
1977	171 379	1 805	2 139	-334	31	10,5	12,5	-2,0	17,2
1978	171 205	1 755	2 150	-395	38	10,3	12,6	-2,3	21,7
1979	171 030	1 787	2 327	-540	30	10,4	13,6	-3,2	16,8
1980	170 856	1 693	2 360	-667	20	9,9	13,8	-3,9	11,8
1981	170 682	1 584	2 303	-719	22	9,3	13,5	-4,2	13,9
1982	169 427	1 811	2 416	-605	29	10,7	14,3	-3,6	16,0
1983	168 172	1 800	2 463	-663	45	10,7	14,6	-3,9	25,0
1984	166 917	1 787	2 516	-729	38	10,7	15,1	-4,4	21,3
1985	165 662	1 574	2 511	-937	26	9,5	15,2	-5,7	16,5
1986	164 407	1 520	2 435	-915	22	9,2	14,8	-5,6	14,5
1987	163 151	1 507	2 462	-955	23	9,2	15,1	-5,9	15,3
1988	161 896	1 569	2 473	-904	20	9,7	15,3	-5,6	12,7
1989	160 641	1 493	2 388	-895	19	9,3	14,9	-5,6	12,7
1990	159 386	1 419	2 557	-1 138	26	8,9	16,0	-7,1	18,3
1991	158 131	1 408	2 526	-1 118	16	8,9	16,0	-7,1	11,4
1992	156 869	1 338	2 571	-1 233	15	8,5	16,4	-7,9	11,2
1993	155 606	1 446	2 551	-1 105	17	9,3	16,4	-7,1	11,8
1994	154 344	1 261	2 567	-1 306	11	8,2	16,6	-8,4	8,7
1995	153 082	1 376	2 601	-1 225	20	9,0	17,0	-8,0	14,5
1996	151 819	1 274	2 612	-1 338	16	8,4	17,2	-8,8	12,6
1997	150 557	1 192	2 619	-1 427	10	7,9	17,4	-9,5	8,4
1998	149 294	1 121	2 667	-1 546	12	7,5	17,9	-10,4	10,7
1999	148 032	1 111	2 638	-1 527	7	7,5	17,8	-10,3	6,3
2000	146 770	1 130	2 708	-1 578	13	7,7	18,5	-10,8	11,5
2001	145 508	1 112	2 467	-1 355	16	7,6	17,0	-9,4	14,4
2002	137 218	1 109	2 572	-1 463	11	8,1	18,7	-10,6	9,9
2003	135 553	1 134	2 617	-1 483	8	8,4	19,3	-10,9	7,1
2004	133 825	992	2 640	-1 648	10	7,4	19,7	-12,3	10,1
2005	131 896	935	2 621	-1 686	9	7,1	19,9	-12,8	9,6
2006	129 937	934	2 530	-1 596	6	7,2	19,5	-12,3	6,4
2007	128 056	909	2 539	-1 630	4	7,1	19,8	-12,7	4,4
2008	126 217	858	2 453	-1 595	10	6,8	19,4	-12,6	11,7
2009	124 423	861	2 384	-1 523	4	6,9	19,2	-12,3	4,6
2010	122 605	863	2 514	-1 651	6	7,0	20,5	-13,5	7,0

Бољевац / *Boljevac*

Година <i>Year</i>	Број становника <i>Number of population</i>	Живо-рођени <i>Livebirths</i>	Умрли <i>Deaths</i>	Природни прираштај <i>Natural increase</i>	Умрла одојчад <i>Infants deaths</i>	На 1000 становника <i>per 1000 population</i>			Умрла одојчад на 1000 живо-рођених <i>Infant deaths per 1000 livebirths</i>
						живорођени <i>Livebirths</i>	умрли <i>Deaths</i>	природни прираштај <i>Natural increase</i>	
1961	26 277	353	275	78	18	13,4	10,5	2,9	51,0
1962	25 983	323	289	34	14	12,4	11,1	1,3	43,3
1963	25 689	295	290	5	12	11,5	11,3	0,2	40,7
1964	25 394	295	334	-39	7	11,6	13,2	-1,6	23,7
1965	25 100	281	295	-14	13	11,2	11,8	-0,6	46,3
1966	24 806	272	279	-7	12	11,0	11,2	-0,2	44,1
1967	24 512	245	276	-31	4	10,0	11,3	-1,3	16,3
1968	24 218	248	299	-51	7	10,2	12,3	-2,1	28,2
1969	23 923	278	346	-68	6	11,6	14,5	-2,9	21,6
1970	23 629	247	318	-71	7	10,5	13,5	-3,0	28,3
1971	23 335	209	297	-88	5	9,0	12,7	-3,7	23,9
1972	23 184	217	331	-114	3	9,4	14,3	-4,9	13,8
1973	23 032	262	335	-73	5	11,4	14,5	-3,1	19,1
1974	22 880	212	289	-77	9	9,3	12,6	-3,3	42,5
1975	22 728	229	294	-65	8	10,1	12,9	-2,8	34,9
1976	22 577	232	263	-31	2	10,3	11,6	-1,3	8,6
1977	22 425	232	296	-64	3	10,3	13,2	-2,9	12,9
1978	22 273	196	261	-65	3	8,8	11,7	-2,9	15,3
1979	22 121	203	320	-117	6	9,2	14,5	-5,3	29,6
1980	21 970	178	287	-109	2	8,1	13,1	-5,0	11,2
1981	21 818	181	313	-132	4	8,3	14,3	-6,0	22,1
1982	21 575	218	323	-105	2	10,1	15,0	-4,9	9,2
1983	21 331	198	369	-171	3	9,3	17,3	-8,0	15,2
1984	21 088	201	305	-104	2	9,5	14,5	-5,0	10,0
1985	20 844	179	322	-143	3	8,6	15,4	-6,8	16,8
1986	20 601	186	284	-98	1	9,0	13,8	-4,8	5,4
1987	20 358	180	310	-130	3	8,8	15,2	-6,4	16,7
1988	20 114	207	340	-133	2	10,3	16,9	-6,6	9,7
1989	19 870	197	292	-95	1	9,9	14,7	-4,8	5,1
1990	19 627	190	321	-131	3	9,7	16,4	-6,7	15,8
1991	19 384	192	262	-70	1	9,9	13,5	-3,6	5,2
1992	19 199	172	274	-102	2	9,0	14,3	-5,3	11,6
1993	19 014	210	312	-102	5	11,0	16,4	-5,4	23,8
1994	18 828	158	306	-148	1	8,4	16,3	-7,9	6,3
1995	18 644	170	317	-147	3	9,1	17,0	-7,9	17,6
1996	18 458	161	348	-187	1	8,7	18,9	-10,2	6,2
1997	18 273	136	289	-153	-	7,4	15,8	-8,4	-
1998	18 088	139	310	-171	2	7,7	17,1	-9,4	14,4
1999	17 903	133	294	-161	-	7,4	16,4	-9,0	-
2000	17 717	130	340	-210	1	7,3	19,2	-11,9	7,7
2001	17 532	142	345	-203	5	8,1	19,7	-11,6	35,2
2002	15 771	121	344	-223	2	7,7	21,8	-14,1	16,5
2003	15 482	120	326	-206	-	7,8	21,1	-13,3	-
2004	15 231	142	340	-198	1	9,3	22,3	-13,0	7,0
2005	14 947	107	352	-245	1	7,2	23,5	-16,3	9,3
2006	14 610	93	332	-239	-	6,4	22,7	-16,3	-
2007	14 291	109	322	-213	1	7,6	22,5	-14,9	9,2
2008	14 022	100	304	-204	-	7,1	21,7	-14,6	-
2009	13 767	88	262	-174	1	6,4	19,0	-12,6	11,4
2010	13 474	91	339	-248	2	6,8	25,2	-18,4	22,0

Зајечар – град / Zaječar

Година Year	Број становника Number of population	Живо-рођени Livebirths	Умрли Deaths	Природни прираштај Natural increase	Умрла одојчад Infants deaths	На 1000 становника per 1000 population			Умрла одојчад на 1000 живо-рођених Infant deaths per 1000 livebirths
						живорођени Livebirths	умрли Deaths	природни прираштај Natural increase	
1961	68 616	809	766	43	42	11,8	11,2	0,6	51,9
1962	69 068	761	855	-94	53	11,0	12,4	-1,4	69,6
1963	69 522	723	789	-66	32	10,4	11,3	-0,9	44,3
1964	69 975	668	886	-218	23	9,5	12,7	-3,2	34,4
1965	70 428	744	809	-65	25	10,6	11,5	-0,9	33,6
1966	70 881	724	792	-68	27	10,2	11,2	-1,0	37,3
1967	71 335	716	857	-141	20	10,0	12,0	-2,0	27,9
1968	71 787	789	850	-61	20	11,0	11,8	-0,8	25,3
1969	72 241	859	954	-95	24	11,9	13,2	-1,3	27,9
1970	72 694	840	897	-57	16	11,6	12,3	-0,7	19,0
1971	73 147	843	938	-95	27	11,5	12,8	-1,3	32,0
1972	73 500	927	1 020	-93	22	12,6	13,9	-1,3	23,7
1973	73 854	830	917	-87	17	11,2	12,4	-1,2	20,5
1974	74 207	810	884	-74	12	10,9	11,9	-1,0	14,8
1975	74 560	873	960	-87	11	11,7	12,9	-1,2	12,6
1976	74 913	862	847	15	13	11,5	11,3	0,2	15,1
1977	75 267	862	887	-25	13	11,5	11,8	-0,3	15,1
1978	75 621	905	861	44	16	12,0	11,4	0,6	17,7
1979	75 974	881	1 002	-121	13	11,6	13,2	-1,6	14,8
1980	76 328	854	942	-88	5	11,2	12,3	-1,1	5,9
1981	76 681	858	952	-94	7	11,2	12,4	-1,2	8,2
1982	76 289	925	959	-34	16	12,1	12,6	-0,5	17,3
1983	75 897	917	1 004	-87	32	12,1	13,2	-1,1	34,9
1984	75 506	923	996	-73	14	12,2	13,2	-1,0	15,2
1985	75 114	832	1 004	-172	17	11,1	13,4	-2,3	20,4
1986	74 722	774	992	-218	9	10,4	13,3	-2,9	11,6
1987	74 330	772	1 046	-274	8	10,4	14,1	-3,7	10,4
1988	73 938	785	1 018	-233	13	10,6	13,8	-3,2	16,6
1989	73 547	729	992	-263	9	9,9	13,5	-3,6	12,3
1990	73 155	735	1 016	-281	13	10,0	13,9	-3,9	17,7
1991	72 763	724	1 094	-370	8	10,0	15,0	-5,0	11,0
1992	72 449	692	1 069	-377	9	9,6	14,8	-5,2	13,0
1993	72 134	700	1 085	-385	7	9,7	15,0	-5,3	10,0
1994	71 822	659	1 119	-460	6	9,2	15,6	-6,4	9,1
1995	71 507	704	1 124	-420	10	9,8	15,7	-5,9	14,2
1996	71 194	653	1 110	-457	10	9,2	15,6	-6,4	15,3
1997	70 880	616	1 118	-502	8	8,7	15,8	-7,1	13,0
1998	70 566	575	1 130	-555	3	8,1	16,0	-7,9	5,2
1999	70 252	589	1 155	-566	4	8,4	16,4	-8,0	6,8
2000	69 938	566	1 185	-619	10	8,1	16,9	-8,8	17,7
2001	69 624	573	1 035	-462	8	8,2	14,9	-6,7	14,0
2002	65 923	565	1 070	-505	4	8,6	16,2	-7,6	7,1
2003	65 407	601	1 144	-543	4	9,2	17,5	-8,3	6,7
2004	64 809	481	1 199	-718	4	7,4	18,5	-11,1	8,3
2005	64 100	493	1 120	-627	4	7,7	17,5	-9,8	8,1
2006	63 398	492	1 096	-604	4	7,8	17,3	-9,5	8,1
2007	62 743	464	1 138	-674	2	7,4	18,1	-10,7	4,3
2008	62 106	438	1 095	-657	6	7,1	17,6	-10,5	13,7
2009	61 446	451	1 073	-622	2	7,3	17,5	-10,2	4,4
2010	60 756	452	1 092	-640	3	7,4	18,0	-10,5	6,6

Књажевац / Knjaževac

Година Year	Број становника Number of population	Живо-рођени Livebirths	Умрли Deaths	Природни прираштај Natural increase	Умрла одојчад Infants deaths	На 1000 становника per 1000 population			Умрла одојчад на 1000 живо-рођених Infant deaths per 1000 livebirths
						живорођени Livebirths	умрли Deaths	природни прираштај Natural increase	
1961	59 445	530	630	-100	30	8,9	10,6	-1,7	56,6
1962	58 702	518	699	-181	21	8,8	11,9	-3,1	40,5
1963	57 958	471	635	-164	28	8,1	11,0	-2,9	59,4
1964	57 215	426	693	-267	19	7,4	12,1	-4,7	44,6
1965	56 471	470	630	-160	19	8,3	11,2	-2,9	40,4
1966	55 728	456	605	-149	19	8,2	10,9	-2,7	41,7
1967	54 984	412	676	-264	19	7,5	12,3	-4,8	46,1
1968	54 241	472	667	-195	6	8,7	12,3	-3,6	12,7
1969	53 497	446	820	-374	20	8,3	15,3	-7,0	44,8
1970	52 754	413	689	-276	13	7,8	13,1	-5,3	31,5
1971	52 010	453	725	-272	11	8,7	13,9	-5,2	24,3
1972	51 688	470	742	-272	21	9,1	14,4	-5,3	44,7
1973	51 366	470	738	-268	7	9,2	14,4	-5,2	14,9
1974	51 043	513	676	-163	15	10,1	13,2	-3,1	29,2
1975	50 722	496	719	-223	20	9,8	14,2	-4,4	40,3
1976	50 400	474	684	-210	9	9,4	13,6	-4,2	19,0
1977	50 078	484	683	-199	12	9,7	13,6	-3,9	24,8
1978	49 756	422	723	-301	18	8,5	14,5	-6,0	42,7
1979	49 433	479	715	-236	8	9,7	14,5	-4,8	16,7
1980	49 111	452	776	-324	8	9,2	15,8	-6,6	17,7
1981	48 789	355	695	-340	8	7,3	14,2	-6,9	22,5
1982	48 314	465	787	-322	7	9,6	16,3	-6,7	15,1
1983	47 838	474	768	-294	6	9,9	16,1	-6,2	12,7
1984	47 363	451	839	-388	14	9,5	17,7	-8,2	31,0
1985	46 888	373	825	-452	6	8,0	17,6	-9,6	16,1
1986	46 413	372	817	-445	8	8,0	17,6	-9,6	21,5
1987	45 937	345	792	-447	8	7,5	17,2	-9,7	23,2
1988	45 462	377	764	-387	2	8,3	16,8	-8,5	5,3
1989	44 987	364	785	-421	5	8,1	17,4	-9,3	13,7
1990	44 511	302	863	-561	9	6,8	19,4	-12,6	29,8
1991	44 036	315	825	-510	4	7,2	18,7	-11,5	12,7
1992	43 492	301	823	-522	3	6,9	18,9	-12,0	10,0
1993	42 947	332	781	-449	2	7,7	18,2	-10,5	6,0
1994	42 402	286	796	-510	2	6,7	18,8	-12,1	7,0
1995	41 857	332	807	-475	2	7,9	19,3	-11,4	6,0
1996	41 312	276	782	-506	1	6,7	18,9	-12,2	3,6
1997	40 768	277	846	-569	1	6,8	20,8	-14,0	3,6
1998	40 222	239	815	-576	4	5,9	20,3	-14,4	16,7
1999	39 677	251	829	-578	2	6,3	20,9	-14,6	8,0
2000	39 133	296	794	-498	-	7,6	20,3	-12,7	-
2001	38 589	248	737	-489	2	6,4	19,1	-12,7	8,1
2002	36 998	263	799	-536	4	7,1	21,6	-14,5	15,2
2003	36 372	263	790	-527	2	7,2	21,7	-14,5	7,6
2004	35 744	230	738	-508	2	6,4	20,6	-14,2	8,7
2005	35 047	214	803	-589	4	6,1	22,9	-16,8	18,7
2006	34 345	222	776	-554	-	6,5	22,6	-16,1	-
2007	33 684	219	723	-504	1	6,5	21,5	-15,0	4,6
2008	33 051	220	711	-491	2	6,7	21,5	-14,8	9,1
2009	32 447	220	704	-484	1	6,8	21,7	-14,9	4,5
2010	31 851	222	729	-507	-	7,0	22,9	-15,9	-

Сокобања / Sokobanja

Година <i>Year</i>	Број становника <i>Number of population</i>	Живо-рођени <i>Livebirths</i>	Умрли <i>Deaths</i>	Природни прираштај <i>Natural increase</i>	Умрла одојчад <i>Infants deaths</i>	На 1000 становника <i>per 1000 population</i>			Умрла одојчад на 1000 живо-рођених <i>Infant deaths per 1000 livebirths</i>
						живорођени <i>Livebirths</i>	умрли <i>Deaths</i>	природни прираштај <i>Natural increase</i>	
1961	24 285	234	271	-37	13	9,6	11,2	-1,6	55,6
1962	24 250	226	287	-61	15	9,3	11,8	-2,5	66,4
1963	24 214	212	237	-25	11	8,8	9,8	-1,0	51,9
1964	24 179	204	302	-98	6	8,4	12,5	-4,1	29,4
1965	24 144	208	254	-46	5	8,6	10,5	-1,9	24,0
1966	24 109	211	242	-31	5	8,8	10,0	-1,2	23,7
1967	24 073	207	236	-29	-	8,6	9,8	-1,2	-
1968	24 038	229	259	-30	3	9,5	10,8	-1,3	13,1
1969	24 003	243	314	-71	2	10,1	13,1	-3,0	8,2
1970	23 967	239	304	-65	8	10,0	12,7	-2,7	33,5
1971	23 932	265	280	-15	4	11,1	11,7	-0,6	15,1
1972	23 878	262	299	-37	5	11,0	12,5	-1,5	19,1
1973	23 824	277	273	4	5	11,6	11,5	0,1	18,1
1974	23 771	243	319	-76	7	10,2	13,4	-3,2	28,8
1975	23 717	248	299	-51	5	10,5	12,6	-2,1	20,2
1976	23 663	232	338	-106	5	9,8	14,3	-4,5	21,6
1977	23 609	227	273	-46	3	9,6	11,6	-2,0	13,2
1978	23 555	232	305	-73	1	9,8	12,9	-3,1	4,3
1979	23 502	224	290	-66	3	9,5	12,3	-2,8	13,4
1980	23 447	209	355	-146	5	8,9	15,1	-6,2	23,9
1981	23 394	190	343	-153	3	8,1	14,7	-6,6	15,8
1982	23 249	203	347	-144	4	8,7	14,9	-6,2	19,7
1983	23 106	211	322	-111	4	9,1	13,9	-4,8	19,0
1984	22 960	212	376	-164	8	9,2	16,4	-7,2	37,7
1985	22 816	190	360	-170	-	8,3	15,8	-7,5	-
1986	22 671	188	342	-154	4	8,3	15,1	-6,8	21,3
1987	22 526	210	314	-104	4	9,3	13,9	-4,6	19,0
1988	22 382	200	351	-151	3	8,9	15,7	-6,8	15,0
1989	22 237	203	319	-116	4	9,1	14,3	-5,2	19,7
1990	22 093	192	357	-165	1	8,7	16,2	-7,5	5,2
1991	21 948	177	345	-168	3	8,1	15,7	-7,6	16,9
1992	21 729	173	405	-232	1	8,0	18,6	-10,6	5,8
1993	21 511	204	373	-169	3	9,5	17,3	-7,8	14,7
1994	21 292	158	346	-188	2	7,4	16,3	-8,9	12,7
1995	21 074	170	353	-183	5	8,1	16,8	-8,7	29,4
1996	20 855	184	372	-188	4	8,8	17,8	-9,0	21,7
1997	20 636	163	366	-203	1	7,9	17,7	-9,8	6,1
1998	20 418	168	412	-244	3	8,2	20,2	-12,0	17,9
1999	20 200	138	360	-222	1	6,8	17,8	-11,0	7,2
2000	19 982	138	389	-251	2	6,9	19,5	-12,6	14,5
2001	19 763	149	350	-201	1	7,5	17,7	-10,2	6,7
2002	18 526	160	359	-199	1	8,6	19,4	-10,8	6,3
2003	18 292	150	357	-207	2	8,2	19,5	-11,3	13,3
2004	18 041	139	363	-224	3	7,7	20,1	-12,4	21,6
2005	17 802	121	346	-225	-	6,8	19,4	-12,6	-
2006	17 584	127	326	-199	2	7,2	18,5	-11,3	15,7
2007	17 338	117	356	-239	-	6,7	20,5	-13,8	-
2008	17 038	100	343	-243	2	5,9	20,1	-14,2	20,0
2009	16 763	102	345	-243	-	6,1	20,6	-14,5	-
2010	16 524	98	354	-256	1	5,9	21,4	-15,5	10,2

Јабланичка област / *Jablanica*

Година <i>Year</i>	Број становника <i>Number of population</i>	Живо-рођени <i>Livebirths</i>	Умрли <i>Deaths</i>	Природни прираштај <i>Natural increase</i>	Умрла одојчад <i>Infants deaths</i>	На 1000 становника <i>per 1000 population</i>			Умрла одојчад на 1000 живорођених <i>Infant deaths per 1000 livebirths</i>
						живорођени <i>Livebirths</i>	умрли <i>Deaths</i>	природни прираштај <i>Natural increase</i>	
1961	254 855	5 502	2 125	3 377	510	21,6	8,3	13,3	92,7
1962	255 468	5 336	2 292	3 044	466	20,9	9,0	11,9	87,3
1963	256 080	5 108	1 929	3 179	390	19,9	7,5	12,4	76,4
1964	256 693	4 736	2 143	2 593	411	18,5	8,3	10,2	86,8
1965	257 306	4 839	2 039	2 800	403	18,8	7,9	10,9	83,3
1966	257 919	4 571	1 848	2 723	330	17,7	7,2	10,5	72,2
1967	258 531	4 486	2 118	2 368	259	17,4	8,2	9,2	57,7
1968	259 144	4 452	1 799	2 653	184	17,2	6,9	10,3	41,3
1969	259 757	4 292	2 294	1 998	228	16,5	8,8	7,7	53,1
1970	260 369	4 214	2 152	2 062	227	16,2	8,3	7,9	53,9
1971	260 982	4 192	2 050	2 142	164	16,1	7,9	8,2	39,1
1972	261 137	4 217	2 125	2 092	139	16,1	8,1	8,0	33,0
1973	261 292	4 154	2 097	2 057	158	15,9	8,0	7,9	38,0
1974	261 447	4 177	1 967	2 210	136	16,0	7,5	8,5	32,6
1975	261 602	4 356	2 028	2 328	135	16,7	7,8	8,9	31,0
1976	261 757	4 150	2 008	2 142	106	15,9	7,7	8,2	25,5
1977	261 911	3 906	2 178	1 728	112	14,9	8,3	6,6	28,7
1978	262 066	3 634	2 262	1 372	110	13,9	8,6	5,3	30,3
1979	262 221	3 545	2 305	1 240	112	13,5	8,8	4,7	31,6
1980	262 376	3 621	2 346	1 275	105	13,8	8,9	4,9	29,0
1981	262 531	3 298	2 385	913	90	12,6	9,1	3,5	27,3
1982	261 779	3 631	2 514	1 117	108	13,9	9,6	4,3	29,7
1983	261 027	3 574	2 678	896	114	13,7	10,3	3,4	31,9
1984	260 275	3 516	2 565	951	93	13,5	9,9	3,6	26,5
1985	259 523	3 594	2 586	1 008	85	13,8	10,0	3,8	23,7
1986	258 771	3 458	2 596	862	103	13,4	10,0	3,4	29,8
1987	258 019	3 373	2 554	819	72	13,1	9,9	3,2	21,3
1988	257 267	3 413	2 640	773	80	13,3	10,3	3,0	23,4
1989	256 515	3 254	2 893	361	82	12,7	11,3	1,4	25,2
1990	255 763	3 164	2 742	422	67	12,4	10,7	1,7	21,2
1991	255 011	3 199	2 828	371	58	12,5	11,1	1,4	18,1
1992	254 359	3 123	2 848	275	72	12,3	11,2	1,1	23,1
1993	253 706	3 097	2 982	115	66	12,2	11,8	0,4	21,3
1994	253 054	3 006	3 054	-48	77	11,9	12,1	-0,2	25,6
1995	252 401	3 042	3 096	-54	58	12,1	12,3	-0,2	19,1
1996	251 749	2 853	3 199	-346	50	11,3	12,7	-1,4	17,5
1997	251 096	2 758	3 289	-531	48	11,0	13,1	-2,1	17,4
1998	250 444	2 596	3 042	-446	35	10,4	12,1	-1,7	13,5
1999	249 791	2 464	3 415	-951	30	9,9	13,7	-3,8	12,2
2000	249 139	2 435	3 394	-959	25	9,8	13,6	-3,8	10,3
2001	248 486	2 641	3 245	-604	49	10,6	13,1	-2,5	18,6
2002	240 642	2 538	3 392	-854	29	10,5	14,1	-3,6	11,4
2003	239 181	2 609	3 510	-901	41	10,9	14,7	-3,8	15,7
2004	237 765	2 574	3 414	-840	31	10,8	14,4	-3,6	12,0
2005	236 062	2 334	3 585	-1 251	18	9,9	15,2	-5,3	7,7
2006	234 018	2 180	3 498	-1 318	20	9,3	14,9	-5,6	9,2
2007	231 793	1 935	3 256	-1 321	26	8,3	14,0	-5,7	13,4
2008	229 430	1 953	3 387	-1 434	20	8,5	14,8	-6,3	10,2
2009	227 116	1 914	3 568	-1 654	21	8,4	15,7	-7,3	11,0
2010	224 776	1 878	3 516	-1 638	14	8,4	15,6	-7,3	7,5

Бојник / Voјnik

Година <i>Year</i>	Број становника <i>Number of population</i>	Живо-рођени <i>Livebirths</i>	Умрли <i>Deaths</i>	Природни прираштај <i>Natural increase</i>	Умрла одојчад <i>Infants deaths</i>	На 1000 становника <i>per 1000 population</i>			Умрла одојчад на 1000 живо-рођених <i>Infant deaths per 1000 livebirths</i>
						живорођени <i>Livebirths</i>	умрли <i>Deaths</i>	природни прираштај <i>Natural increase</i>	
1961	20 838	376	187	189	34	18,0	9,0	9,0	90,4
1962	20 634	398	192	206	43	19,3	9,3	10,0	108,0
1963	20 431	376	166	210	33	18,4	8,1	10,3	87,8
1964	20 227	317	140	177	28	15,7	6,9	8,8	88,3
1965	20 023	297	164	133	22	14,8	8,2	6,6	74,1
1966	19 820	327	169	158	27	16,5	8,5	8,0	82,6
1967	19 616	304	158	146	17	15,5	8,1	7,4	55,9
1968	19 412	312	149	163	13	16,1	7,7	8,4	41,7
1969	19 208	287	183	104	21	14,9	9,5	5,4	73,2
1970	19 005	272	178	94	21	14,3	9,4	4,9	77,2
1971	18 801	289	165	124	10	15,4	8,8	6,6	34,6
1972	18 546	259	175	84	10	14,0	9,4	4,6	38,6
1973	18 290	242	162	80	13	13,2	8,9	4,3	53,7
1974	18 035	228	179	49	4	12,6	9,9	2,7	17,5
1975	17 779	271	164	107	8	15,2	9,2	6,0	29,5
1976	17 523	237	166	71	4	13,5	9,5	4,0	16,9
1977	17 268	207	164	43	2	12,0	9,5	2,5	9,7
1978	17 012	201	169	32	7	11,8	9,9	1,9	34,8
1979	16 757	179	177	2	11	10,7	10,6	0,1	61,5
1980	16 501	160	193	-33	6	9,7	11,7	-2,0	37,5
1981	16 246	180	199	-19	8	11,1	12,2	-1,1	44,4
1982	16 071	163	189	-26	5	10,1	11,8	-1,7	30,7
1983	15 896	176	228	-52	4	11,1	14,3	-3,2	22,7
1984	15 721	175	195	-20	5	11,1	12,4	-1,3	28,6
1985	15 546	184	215	-31	6	11,8	13,8	-2,0	32,6
1986	15 371	185	191	-6	2	12,0	12,4	-0,4	10,8
1987	15 197	162	197	-35	6	10,7	13,0	-2,3	37,0
1988	15 022	190	208	-18	8	12,6	13,8	-1,2	42,1
1989	14 848	167	220	-53	4	11,2	14,8	-3,6	24,0
1990	14 673	159	208	-49	4	10,8	14,2	-3,4	25,2
1991	14 498	184	226	-42	4	12,7	15,6	-2,9	21,7
1992	14 407	165	218	-53	2	11,5	15,1	-3,6	12,1
1993	14 316	177	236	-59	5	12,4	16,5	-4,1	28,2
1994	14 224	176	243	-67	12	12,4	17,1	-4,7	68,2
1995	14 133	168	235	-67	3	11,9	16,6	-4,7	17,9
1996	14 043	152	244	-92	4	10,8	17,4	-6,6	26,3
1997	13 951	172	250	-78	1	12,3	17,9	-5,6	5,8
1998	13 860	146	231	-85	3	10,5	16,7	-6,2	20,5
1999	13 769	132	217	-85	4	9,6	15,8	-6,2	30,3
2000	13 678	145	253	-108	1	10,6	18,5	-7,9	6,9
2001	13 587	159	235	-76	8	11,7	17,3	-5,6	50,3
2002	13 045	162	226	-64	2	12,4	17,3	-4,9	12,3
2003	12 865	159	259	-100	4	12,4	20,1	-7,7	25,2
2004	12 694	163	247	-84	4	12,8	19,5	-6,7	24,5
2005	12 501	149	271	-122	3	11,9	21,7	-9,8	20,1
2006	12 322	123	208	-85	2	10,0	16,9	-6,9	16,3
2007	12 120	95	259	-164	1	7,8	21,4	-13,6	10,5
2008	11 942	125	210	-85	1	10,5	17,6	-7,1	8,0
2009	11 807	113	236	-123	1	9,6	20,0	-10,4	8,8
2010	11 621	110	261	-151	-	9,5	22,5	-13,0	-

Власотинце / Vlasotince

Година Year	Број становника Number of population	Живо-рођени Livebirths	Умрли Deaths	Природни прираштај Natural increase	Умрла одојчад Infants deaths	На 1000 становника per 1000 population			Умрла одојчад на 1000 живо-рођених Infant deaths per 1000 livebirths
						живорођени Livebirths	умрли Deaths	природни прираштај Natural increase	
1961	35 625	757	277	480	69	21,2	7,8	13,4	91,1
1962	35 663	779	324	455	72	21,8	9,1	12,7	92,4
1963	35 700	687	252	435	59	19,2	7,1	12,1	85,9
1964	35 738	650	296	354	39	18,2	8,3	9,9	60,0
1965	35 776	661	282	379	61	18,5	7,9	10,6	92,3
1966	35 813	585	236	349	46	16,3	6,6	9,7	78,6
1967	35 851	606	283	323	33	16,9	7,9	9,0	54,5
1968	35 889	653	283	370	31	18,2	7,9	10,3	47,5
1969	35 927	576	328	248	33	16,0	9,1	6,9	57,3
1970	35 964	548	309	239	32	15,2	8,6	6,6	58,4
1971	36 002	555	273	282	15	15,4	7,6	7,8	27,0
1972	35 988	574	261	313	14	15,9	7,3	8,6	24,4
1973	35 974	562	264	298	18	15,6	7,3	8,3	32,0
1974	35 960	596	247	349	14	16,6	6,9	9,7	23,5
1975	35 946	569	263	306	21	15,8	7,3	8,5	36,9
1976	35 933	536	267	269	13	14,9	7,4	7,5	24,3
1977	35 919	532	290	242	14	14,8	8,1	6,7	26,3
1978	35 904	466	312	154	9	13,0	8,7	4,3	19,3
1979	35 891	432	337	95	12	12,0	9,4	2,6	27,8
1980	35 877	451	309	142	9	12,6	8,6	4,0	20,0
1981	35 863	424	333	91	14	11,8	9,3	2,5	33,0
1982	35 707	470	321	149	16	13,2	9,0	4,2	34,0
1983	35 551	456	345	111	12	12,8	9,7	3,1	26,3
1984	35 394	450	352	98	9	12,7	9,9	2,8	20,0
1985	35 239	463	323	140	13	13,1	9,2	3,9	28,1
1986	35 082	415	384	31	9	11,8	10,9	0,9	21,7
1987	34 926	403	342	61	9	11,5	9,8	1,7	22,3
1988	34 770	408	355	53	10	11,7	10,2	1,5	24,5
1989	34 614	416	368	48	6	12,0	10,6	1,4	14,4
1990	34 458	377	377	-	9	10,9	10,9	-	23,9
1991	34 302	441	397	44	6	12,9	11,6	1,3	13,6
1992	34 248	378	362	16	5	11,0	10,6	0,4	13,2
1993	34 193	400	381	19	3	11,7	11,1	0,6	7,5
1994	34 139	363	393	-30	6	10,6	11,5	-0,9	16,5
1995	34 085	400	406	-6	4	11,7	11,9	-0,2	10,0
1996	34 030	351	440	-89	11	10,3	12,9	-2,6	31,3
1997	33 976	349	438	-89	6	10,3	12,9	-2,6	17,2
1998	33 921	329	389	-60	2	9,7	11,5	-1,8	6,1
1999	33 867	342	471	-129	5	10,1	13,9	-3,8	14,6
2000	33 813	329	475	-146	3	9,7	14,0	-4,3	9,1
2001	33 758	333	407	-74	4	9,9	12,1	-2,2	12,0
2002	33 274	307	411	-104	2	9,2	12,4	-3,2	6,5
2003	33 079	339	481	-142	3	10,2	14,5	-4,3	8,8
2004	32 822	331	508	-177	3	10,1	15,5	-5,4	9,1
2005	32 518	318	445	-127	2	9,8	13,7	-3,9	6,3
2006	32 163	267	483	-216	2	8,3	15,0	-6,7	7,5
2007	31 762	248	457	-209	2	7,8	14,4	-6,6	8,1
2008	31 395	231	456	-225	-	7,4	14,5	-7,1	-
2009	31 050	254	496	-242	3	8,2	16,0	-7,8	11,8
2010	30 695	219	474	-255	3	7,1	15,4	-8,3	13,7

Либане / *Lebane*

Година <i>Year</i>	Број становника <i>Number of population</i>	Живо-рођени <i>Livebirths</i>	Умрли <i>Deaths</i>	Природни прираштај <i>Natural increase</i>	Умрла одојчад <i>Infants deaths</i>	На 1000 становника <i>per 1000 population</i>			Умрла одојчад на 1000 живо-рођених <i>Infant deaths per 1000 livebirths</i>
						живорођени <i>Livebirths</i>	умрли <i>Deaths</i>	природни прираштај <i>Natural increase</i>	
1961	27 579	565	226	339	57	20,5	8,2	12,3	100,9
1962	27 644	568	222	346	46	20,5	8,0	12,5	81,0
1963	27 709	539	199	340	38	19,5	7,2	12,3	70,5
1964	27 774	491	227	264	34	17,7	8,2	9,5	69,2
1965	27 839	600	207	393	43	21,6	7,4	14,2	71,7
1966	27 903	527	215	312	45	18,9	7,7	11,2	85,4
1967	27 968	496	222	274	22	17,7	7,9	9,8	44,4
1968	28 033	523	182	341	30	18,7	6,5	12,2	57,4
1969	28 098	469	250	219	22	16,7	8,9	7,8	46,9
1970	28 163	527	247	280	26	18,7	8,8	9,9	49,3
1971	28 228	457	213	244	16	16,2	7,5	8,7	35,0
1972	28 189	485	252	233	19	17,2	8,9	8,3	39,2
1973	28 150	458	241	217	13	16,3	8,6	7,7	28,4
1974	28 110	433	223	210	14	15,4	7,9	7,5	32,3
1975	28 071	470	214	256	12	16,7	7,6	9,1	25,5
1976	28 032	462	208	254	12	16,5	7,4	9,1	26,0
1977	27 993	377	257	120	13	13,5	9,2	4,3	34,5
1978	27 954	348	245	103	9	12,4	8,8	3,6	25,9
1979	27 914	336	223	113	12	12,0	8,0	4,0	35,7
1980	27 875	345	209	136	5	12,4	7,5	4,9	14,5
1981	27 836	312	213	99	4	11,2	7,7	3,5	12,8
1982	27 759	339	277	62	10	12,2	10,0	2,2	29,5
1983	27 682	328	294	34	8	11,8	10,6	1,2	24,4
1984	27 606	350	316	34	4	12,7	11,4	1,3	11,4
1985	27 529	355	275	80	8	12,9	10,0	2,9	22,5
1986	27 452	351	280	71	11	12,8	10,2	2,6	31,3
1987	27 375	342	274	68	10	12,5	10,0	2,5	29,2
1988	27 298	374	268	106	7	13,7	9,8	3,9	18,7
1989	27 222	335	287	48	7	12,3	10,5	1,8	20,9
1990	27 145	367	313	54	5	13,5	11,5	2,0	13,6
1991	27 068	359	297	62	4	13,3	11,0	2,3	11,1
1992	26 931	337	298	39	7	12,5	11,1	1,4	20,8
1993	26 794	322	293	29	7	12,0	10,9	1,1	21,7
1994	26 658	322	324	-2	4	12,1	12,2	-0,1	12,4
1995	26 520	330	347	-17	9	12,4	13,1	-0,7	27,3
1996	26 384	306	341	-35	6	11,6	12,9	-1,3	19,6
1997	26 247	305	355	-50	3	11,6	13,5	-1,9	9,8
1998	26 111	298	339	-41	3	11,4	13,0	-1,6	10,1
1999	25 973	279	357	-78	3	10,7	13,7	-3,0	10,8
2000	25 837	279	350	-71	4	10,8	13,5	-2,7	14,3
2001	25 700	252	352	-100	2	9,8	13,7	-3,9	7,9
2002	24 881	272	368	-96	6	10,9	14,8	-3,9	22,1
2003	24 713	299	365	-66	7	12,1	14,8	-2,7	23,4
2004	24 518	251	382	-131	5	10,2	15,6	-5,4	19,9
2005	24 280	218	367	-149	2	9,0	15,1	-6,1	9,2
2006	24 006	219	380	-161	-	9,1	15,8	-6,7	-
2007	23 681	180	345	-165	4	7,6	14,6	-7,0	22,2
2008	23 344	194	402	-208	1	8,3	17,2	-8,9	5,2
2009	22 995	179	411	-232	-	7,8	17,9	-10,1	-
2010	22 655	192	362	-170	-	8,5	16,0	-7,5	-

Лесковац – град / Leskovac

Година Year	Број становника Number of population	Живо-рођени Livebirths	Умрли Deaths	Природни прираштај Natural increase	Умрла одојчад Infants deaths	На 1000 становника per 1000 population			Умрла одојчад на 1000 живо-рођених Infant deaths per 1000 livebirths
						живорођени Livebirths	умрли Deaths	природни прираштај Natural increase	
1961	134 250	2 825	1 142	1 683	272	21,0	8,5	12,5	96,3
1962	135 574	2 657	1 204	1 453	230	19,6	8,9	10,7	86,6
1963	136 897	2 621	1 003	1 618	185	19,1	7,3	11,8	70,6
1964	138 221	2 471	1 161	1 310	242	17,9	8,4	9,5	97,9
1965	139 545	2 481	1 098	1 383	203	17,8	7,9	9,9	81,8
1966	140 869	2 421	989	1 432	172	17,2	7,0	10,2	71,0
1967	142 192	2 369	1 181	1 188	150	16,7	8,3	8,4	63,3
1968	143 516	2 291	966	1 325	83	16,0	6,7	9,3	36,2
1969	144 841	2 338	1 235	1 103	114	16,1	8,5	7,6	48,8
1970	146 163	2 292	1 145	1 147	107	15,7	7,8	7,9	46,7
1971	147 487	2 317	1 142	1 175	92	15,7	7,7	8,0	39,7
1972	148 638	2 358	1 193	1 165	81	15,9	8,0	7,9	34,4
1973	149 790	2 381	1 155	1 226	91	15,9	7,7	8,2	38,2
1974	150 942	2 420	1 065	1 355	78	16,0	7,1	8,9	32,2
1975	152 093	2 531	1 117	1 414	71	16,6	7,3	9,3	28,1
1976	153 244	2 399	1 139	1 260	59	15,7	7,4	8,3	24,6
1977	154 395	2 343	1 224	1 119	70	15,2	7,9	7,3	29,9
1978	155 547	2 232	1 295	937	61	14,3	8,3	6,0	27,3
1979	156 698	2 234	1 342	892	66	14,3	8,6	5,7	29,5
1980	157 850	2 322	1 372	950	66	14,7	8,7	6,0	28,4
1981	159 001	2 068	1 399	669	52	13,0	8,8	4,2	25,1
1982	159 300	2 299	1 468	831	65	14,4	9,2	5,2	28,3
1983	159 598	2 263	1 562	701	78	14,2	9,8	4,4	34,5
1984	159 897	2 194	1 447	747	65	13,7	9,0	4,7	29,6
1985	160 195	2 246	1 495	751	46	14,0	9,3	4,7	20,5
1986	160 494	2 155	1 500	655	70	13,4	9,3	4,1	32,5
1987	160 793	2 133	1 510	623	41	13,3	9,4	3,9	19,2
1988	161 092	2 110	1 566	544	49	13,1	9,7	3,4	23,2
1989	161 389	2 055	1 746	309	49	12,7	10,8	1,9	23,8
1990	161 688	1 984	1 586	398	42	12,3	9,8	2,5	21,2
1991	161 986	1 970	1 677	293	40	12,2	10,4	1,8	20,3
1992	161 904	1 998	1 699	299	52	12,3	10,5	1,8	26,0
1993	161 823	1 934	1 808	126	44	12,0	11,2	0,8	22,8
1994	161 741	1 915	1 824	91	49	11,8	11,3	0,5	25,6
1995	161 659	1 928	1 880	48	40	11,9	11,6	0,3	20,7
1996	161 577	1 817	1 904	-87	23	11,2	11,8	-0,6	12,7
1997	161 495	1 748	2 003	-255	37	10,8	12,4	-1,6	21,2
1998	161 414	1 636	1 880	-244	26	10,1	11,6	-1,5	15,9
1999	161 332	1 573	2 116	-543	15	9,8	13,1	-3,3	9,5
2000	161 250	1 586	2 106	-520	16	9,8	13,1	-3,3	10,1
2001	161 168	1 762	2 022	-260	33	10,9	12,5	-1,6	18,7
2002	156 224	1 671	2 155	-484	15	10,7	13,8	-3,1	9,0
2003	155 544	1 703	2 193	-490	24	10,9	14,1	-3,2	14,1
2004	154 895	1 689	2 075	-386	14	10,9	13,4	-2,5	8,3
2005	154 113	1 566	2 253	-687	11	10,2	14,6	-4,4	7,0
2006	153 084	1 477	2 219	-742	13	9,6	14,5	-4,9	8,8
2007	151 964	1 337	2 028	-691	19	8,8	13,3	-4,5	14,2
2008	150 653	1 319	2 119	-800	17	8,8	14,1	-5,3	12,9
2009	149 279	1 296	2 201	-905	17	8,7	14,7	-6,0	13,1
2010	147 959	1 280	2 197	-917	10	8,7	14,8	-6,2	7,8

Медвеђа / Medveđa

Година <i>Year</i>	Број становника <i>Number of population</i>	Живо-рођени <i>Livebirths</i>	Умрли <i>Deaths</i>	Природни прираштај <i>Natural increase</i>	Умрла одојчад <i>Infants deaths</i>	На 1000 становника <i>per 1000 population</i>			Умрла одојчад на 1000 живо-рођених <i>Infant deaths per 1000 livebirths</i>
						живорођени <i>Livebirths</i>	умрли <i>Deaths</i>	природни прираштај <i>Natural increase</i>	
1961	24 244	681	200	481	58	28,1	8,2	19,9	85,2
1962	23 899	641	233	408	52	26,8	9,7	17,1	81,1
1963	23 553	627	210	417	53	26,6	8,9	17,7	84,5
1964	23 208	586	222	364	53	25,2	9,6	15,6	90,4
1965	22 863	586	201	385	55	25,6	8,8	16,8	93,9
1966	22 518	544	160	384	27	24,2	7,1	17,1	49,6
1967	22 173	528	195	333	29	23,8	8,8	15,0	54,9
1968	21 828	519	148	371	23	23,8	6,8	17,0	44,3
1969	21 482	480	180	300	29	22,3	8,4	13,9	60,4
1970	21 137	433	193	240	33	20,5	9,1	11,4	76,2
1971	20 792	454	166	288	27	21,8	8,0	13,8	59,5
1972	20 435	405	159	246	10	19,8	7,8	12,0	24,7
1973	20 077	400	192	208	20	19,9	9,6	10,3	50,0
1974	19 720	390	159	231	20	19,8	8,1	11,7	51,3
1975	19 363	403	176	227	17	20,8	9,1	11,7	42,2
1976	19 006	424	161	263	13	22,3	8,5	13,8	30,7
1977	18 648	349	155	194	10	18,7	8,3	10,4	28,7
1978	18 291	305	155	150	20	16,7	8,5	8,2	65,6
1979	17 934	296	162	134	9	16,5	9,0	7,5	30,4
1980	17 576	278	173	105	17	15,8	9,8	6,0	61,2
1981	17 219	257	170	87	11	14,9	9,9	5,0	42,8
1982	16 834	304	184	120	10	18,1	10,9	7,2	32,9
1983	16 449	299	176	123	11	18,2	10,7	7,5	36,8
1984	16 064	298	159	139	8	18,6	9,9	8,7	26,8
1985	15 679	290	182	108	12	18,5	11,6	6,9	41,4
1986	15 294	311	147	164	10	20,3	9,6	10,7	32,2
1987	14 908	299	147	152	6	20,1	9,9	10,2	20,1
1988	14 523	297	156	141	6	20,5	10,7	9,8	20,2
1989	14 138	242	161	81	16	17,1	11,4	5,7	66,1
1990	13 752	249	176	73	6	18,1	12,8	5,3	24,1
1991	13 368	222	152	70	4	16,6	11,4	5,2	18,0
1992	13 189	218	192	26	6	16,5	14,6	1,9	27,5
1993	13 009	243	171	72	6	18,7	13,1	5,6	24,7
1994	12 830	204	184	20	5	15,9	14,3	1,6	24,5
1995	12 651	200	140	60	2	15,8	11,1	4,7	10,0
1996	12 471	212	188	24	6	17,0	15,1	1,9	28,3
1997	12 292	174	156	18	1	14,2	12,7	1,5	5,7
1998	12 112	176	147	29	1	14,5	12,1	2,4	5,7
1999	11 933	119	172	-53	3	10,0	14,4	-4,4	25,2
2000	11 753	83	154	-71	1	7,1	13,1	-6,0	12,0
2001	11 574	123	161	-38	2	10,6	13,9	-3,3	16,3
2002	10 717	113	160	-47	4	10,5	14,9	-4,4	35,4
2003	10 613	95	149	-54	2	9,0	14,0	-5,0	21,1
2004	10 569	128	148	-20	4	12,1	14,0	-1,9	31,3
2005	10 491	72	181	-109	-	6,9	17,3	-10,4	-
2006	10 402	86	147	-61	2	8,3	14,1	-5,8	23,3
2007	10 351	67	105	-38	-	6,5	10,1	-3,6	-
2008	10 314	72	124	-52	1	7,0	12,0	-5,0	13,9
2009	10 321	67	150	-83	-	6,5	14,5	-8,0	-
2010	10 295	71	143	-72	1	6,9	13,9	-7,0	14,1

Црна Трава / Crna Trava

Година Year	Број становника Number of population	Живо-рођени Livebirths	Умрли Deaths	Природни прираштај Natural increase	Умрла одојчад Infants deaths	На 1000 становника per 1000 population			Умрла одојчад на 1000 живо-рођених Infant deaths per 1000 livebirths
						живорођени Livebirths	умрли Deaths	природни прираштај Natural increase	
1961	12 319	298	93	205	20	24,2	7,5	16,7	67,1
1962	12 054	293	117	176	23	24,3	9,7	14,6	78,5
1963	11 790	258	99	159	22	21,9	8,4	13,5	85,3
1964	11 525	221	97	124	15	19,2	8,4	10,8	67,9
1965	11 260	214	87	127	19	19,0	7,7	11,3	88,8
1966	10 996	167	79	88	13	15,2	7,2	8,0	77,8
1967	10 731	183	79	104	8	17,1	7,4	9,7	43,7
1968	10 466	154	71	83	4	14,7	6,8	7,9	26,0
1969	10 201	142	118	24	9	13,9	11,6	2,3	63,4
1970	9 937	142	80	62	8	14,3	8,1	6,2	56,3
1971	9 672	120	91	29	4	12,4	9,4	3,0	33,3
1972	9 341	136	85	51	5	14,6	9,1	5,5	36,8
1973	9 011	111	83	28	3	12,3	9,2	3,1	27,0
1974	8 680	110	94	16	6	12,7	10,8	1,9	54,5
1975	8 350	112	94	18	6	13,4	11,3	2,1	53,6
1976	8 019	92	67	25	5	11,5	8,4	3,1	54,3
1977	7 688	98	88	10	3	12,7	11,4	1,3	30,6
1978	7 358	82	86	-4	4	11,1	11,7	-0,6	48,8
1979	7 027	68	64	4	2	9,7	9,1	0,6	29,4
1980	6 697	65	90	-25	2	9,7	13,4	-3,7	30,8
1981	6 366	57	71	-14	1	9,0	11,2	-2,2	17,5
1982	6 108	56	75	-19	2	9,2	12,3	-3,1	35,7
1983	5 851	52	73	-21	1	8,9	12,5	-3,6	19,2
1984	5 593	49	96	-47	2	8,8	17,2	-8,4	40,8
1985	5 335	56	96	-40	-	10,5	18,0	-7,5	-
1986	5 078	41	94	-53	1	8,1	18,5	-10,4	24,4
1987	4 820	34	84	-50	-	7,1	17,4	-10,3	-
1988	4 562	34	87	-53	-	7,5	19,1	-11,6	-
1989	4 304	39	111	-72	-	9,1	25,8	-16,7	-
1990	4 047	28	82	-54	1	6,9	20,3	-13,4	35,7
1991	3 789	23	79	-56	-	6,1	20,8	-14,7	-
1992	3 680	27	79	-52	-	7,3	21,5	-14,2	-
1993	3 571	21	93	-72	1	5,9	26,0	-20,1	47,6
1994	3 462	26	86	-60	1	7,5	24,8	-17,3	38,5
1995	3 353	16	88	-72	-	4,8	26,2	-21,4	-
1996	3 244	15	82	-67	-	4,6	25,3	-20,7	-
1997	3 135	10	87	-77	-	3,2	27,8	-24,6	-
1998	3 026	11	56	-45	-	3,6	18,5	-14,9	-
1999	2 917	19	82	-63	-	6,5	28,1	-21,6	-
2000	2 808	13	56	-43	-	4,6	19,9	-15,3	-
2001	2 699	12	68	-56	-	4,4	25,2	-20,8	-
2002	2 501	13	72	-59	-	5,2	28,8	-23,6	-
2003	2 367	14	63	-49	1	5,9	26,6	-20,7	71,4
2004	2 267	12	54	-42	1	5,3	23,8	-18,5	83,3
2005	2 159	11	68	-57	-	5,1	31,5	-26,4	-
2006	2 041	8	61	-53	1	3,9	29,9	-26,0	125,0
2007	1 915	8	62	-54	-	4,2	32,4	-28,2	-
2008	1 782	12	76	-64	-	6,7	42,6	-35,9	-
2009	1 664	5	74	-69	-	3,0	44,5	-41,5	-
2010	1 551	6	79	-73	-	3,9	50,9	-47,1	-

Нишавска област / Niš

Година Year	Број становника Number of population	Живо-рођени Livebirths	Умрли Deaths	Природни прираштај Natural increase	Умрла одојчад Infants deaths	На 1000 становника per 1000 population			Умрла одојчад на 1000 живо-рођених Infant deaths per 1000 livebirths
						живорођени Livebirths	умрли Deaths	природни прираштај Natural increase	
1961	327 367	5 105	2 618	2 487	374	15,6	8,0	7,6	73,3
1962	330 960	4 830	2 876	1 954	311	14,6	8,7	5,9	64,4
1963	334 552	4 910	2 639	2 271	322	14,7	7,9	6,8	65,6
1964	338 145	4 835	2 765	2 070	314	14,3	8,2	6,1	64,9
1965	341 737	5 154	2 744	2 410	235	15,1	8,0	7,1	45,6
1966	345 330	5 075	2 505	2 570	240	14,7	7,3	7,4	47,3
1967	348 922	4 857	2 890	1 967	193	13,9	8,3	5,6	39,7
1968	352 515	4 620	2 733	1 887	195	13,1	7,8	5,3	42,2
1969	356 107	4 771	3 123	1 648	232	13,4	8,8	4,6	48,6
1970	359 700	4 787	3 176	1 611	216	13,3	8,8	4,5	45,1
1971	363 292	4 929	3 153	1 776	182	13,6	8,7	4,9	36,9
1972	366 374	5 052	3 407	1 645	211	13,8	9,3	4,5	41,8
1973	369 456	5 053	3 247	1 806	196	13,7	8,8	4,9	38,8
1974	372 537	5 083	3 130	1 953	178	13,6	8,4	5,2	35,0
1975	375 619	5 351	3 323	2 028	188	14,2	8,8	5,4	35,1
1976	378 701	5 414	3 349	2 065	169	14,3	8,8	5,5	31,2
1977	381 783	5 274	3 338	1 936	156	13,8	8,7	5,1	29,6
1978	384 865	5 134	3 420	1 714	127	13,3	8,9	4,4	24,7
1979	387 946	5 231	3 387	1 844	147	13,5	8,7	4,8	28,1
1980	391 028	4 990	3 468	1 522	110	12,8	8,9	3,9	22,0
1981	394 110	4 667	3 897	770	136	11,8	9,9	1,9	29,1
1982	394 303	5 103	3 865	1 238	109	12,9	9,8	3,1	21,4
1983	394 497	5 204	4 176	1 028	101	13,2	10,6	2,6	19,4
1984	394 690	4 873	3 987	886	106	12,3	10,1	2,2	21,8
1985	394 883	4 726	4 095	631	117	12,0	10,4	1,6	24,8
1986	395 077	4 736	4 225	511	120	12,0	10,7	1,3	25,3
1987	395 270	4 805	4 110	695	101	12,2	10,4	1,8	21,0
1988	395 463	4 783	4 182	601	89	12,1	10,6	1,5	18,6
1989	395 656	4 419	4 393	26	79	11,2	11,1	0,1	17,9
1990	395 850	4 214	4 659	-445	59	10,6	11,8	-1,2	14,0
1991	396 043	4 275	4 746	-471	64	10,8	12,0	-1,2	15,0
1992	395 669	4 378	4 780	-402	52	11,1	12,1	-1,0	11,9
1993	395 296	4 350	5 075	-725	67	11,0	12,8	-1,8	15,4
1994	394 922	4 194	4 889	-695	83	10,6	12,4	-1,8	19,8
1995	394 548	4 219	4 734	-515	68	10,7	12,0	-1,3	16,1
1996	394 174	3 911	5 107	-1 196	86	9,9	13,0	-3,1	22,0
1997	393 801	3 712	5 073	-1 361	48	9,4	12,9	-3,5	12,9
1998	393 427	3 637	5 129	-1 492	65	9,2	13,0	-3,8	17,9
1999	393 053	3 331	5 257	-1 926	56	8,5	13,4	-4,9	16,8
2000	392 679	3 635	5 447	-1 812	64	9,3	13,9	-4,6	17,6
2001	392 306	3 727	5 180	-1 453	45	9,5	13,2	-3,7	12,1
2002	381 801	3 610	5 313	-1 703	54	9,5	13,9	-4,4	15,0
2003	380 579	3 603	5 329	-1 726	42	9,5	14,0	-4,5	11,7
2004	379 829	3 691	5 235	-1 544	31	9,7	13,8	-4,1	8,4
2005	379 076	3 550	5 597	-2 047	29	9,4	14,8	-5,4	8,2
2006	378 059	3 558	5 223	-1 665	32	9,4	13,8	-4,4	9,0
2007	376 946	3 425	5 510	-2 085	22	9,1	14,6	-5,5	6,4
2008	375 453	3 380	5 376	-1 996	27	9,0	14,3	-5,3	8,0
2009	374 017	3 436	5 495	-2 059	34	9,2	14,7	-5,5	9,9
2010	372 670	3 400	5 457	-2 057	30	9,1	14,6	-5,5	8,8

Град Ниш / City of Niš

Година Year	Број становника Number of population	Живо-рођени Livebirths	Умрли Deaths	Природни прираштај Natural increase	Умрла одојчад Infants deaths	На 1000 становника per 1000 population			Умрла одојчад на 1000 живо-рођених Infant deaths per 1000 livebirths
						живорођени Livebirths	умрли Deaths	природни прираштај Natural increase	
1961	148 354	2 539	1 050	1 489	196	17,1	7,1	10,0	77,2
1962	153 055	2 496	1 121	1 375	174	16,3	7,3	9,0	69,7
1963	157 755	2 731	1 059	1 672	173	17,3	6,7	10,6	63,3
1964	162 457	2 743	1 157	1 586	170	16,9	7,1	9,8	62,0
1965	167 157	3 003	1 167	1 836	125	18,0	7,0	11,0	41,6
1966	171 858	3 033	1 076	1 957	142	17,6	6,3	11,3	46,8
1967	176 559	2 776	1 180	1 596	107	15,7	6,7	9,0	38,5
1968	181 259	2 587	1 200	1 387	127	14,3	6,6	7,7	49,1
1969	185 961	2 789	1 346	1 443	161	15,0	7,2	7,8	57,7
1970	190 661	2 817	1 407	1 410	141	14,8	7,4	7,4	50,1
1971	195 362	2 997	1 418	1 579	120	15,3	7,3	8,0	40,0
1972	199 082	2 999	1 474	1 525	131	15,1	7,4	7,7	43,7
1973	202 802	3 033	1 438	1 595	106	15,0	7,1	7,9	34,9
1974	206 522	3 124	1 438	1 686	103	15,1	7,0	8,1	33,0
1975	210 243	3 331	1 462	1 869	106	15,8	7,0	8,8	31,8
1976	213 962	3 556	1 479	2 077	92	16,6	6,9	9,7	25,9
1977	217 682	3 376	1 480	1 896	88	15,5	6,8	8,7	26,1
1978	221 403	3 415	1 538	1 877	82	15,4	6,9	8,5	24,0
1979	225 123	3 463	1 550	1 913	88	15,4	6,9	8,5	25,4
1980	228 843	3 392	1 650	1 742	72	14,8	7,2	7,6	21,2
1981	232 563	3 175	1 788	1 387	87	13,7	7,7	6,0	27,4
1982	234 116	3 543	1 745	1 798	72	15,1	7,5	7,6	20,3
1983	235 668	3 557	1 906	1 651	62	15,1	8,1	7,0	17,4
1984	237 220	3 382	1 861	1 521	55	14,3	7,8	6,5	16,3
1985	238 772	3 202	1 879	1 323	72	13,4	7,9	5,5	22,5
1986	240 325	3 332	1 929	1 403	74	13,9	8,0	5,9	22,2
1987	241 877	3 309	1 943	1 366	60	13,7	8,0	5,7	18,1
1988	243 430	3 238	2 039	1 199	59	13,3	8,4	4,9	18,2
1989	244 981	3 072	2 047	1 025	49	12,5	8,4	4,1	16,0
1990	246 534	2 920	2 276	644	37	11,8	9,2	2,6	12,7
1991	248 086	2 929	2 311	618	40	11,8	9,3	2,5	13,7
1992	248 842	2 971	2 317	654	40	11,9	9,3	2,6	13,5
1993	249 598	2 963	2 473	490	44	11,9	9,9	2,0	14,8
1994	250 354	2 839	2 527	312	53	11,3	10,1	1,2	18,7
1995	251 110	2 916	2 390	526	26	11,6	9,5	2,1	8,9
1996	251 866	2 663	2 630	33	41	10,6	10,4	0,2	15,4
1997	252 622	2 512	2 623	-111	22	9,9	10,4	-0,5	8,8
1998	253 378	2 462	2 788	-326	41	9,7	11,0	-1,3	16,7
1999	254 134	2 313	2 851	-538	33	9,1	11,2	-2,1	14,3
2000	254 889	2 443	2 936	-493	43	9,6	11,5	-1,9	17,6
2001	255 646	2 579	2 854	-275	31	10,1	11,2	-1,1	12,0
2002	250 847	2 453	2 977	-524	38	9,8	11,9	-2,1	15,5
2003	251 198	2 550	2 973	-423	25	10,2	11,8	-1,6	9,8
2004	252 131	2 582	2 910	-328	22	10,2	11,5	-1,3	8,5
2005	253 214	2 591	3 221	-630	20	10,2	12,7	-2,5	7,7
2006	254 164	2 672	3 018	-346	25	10,5	11,9	-1,4	9,4
2007	254 970	2 544	3 244	-700	15	10,0	12,7	-2,7	5,9
2008	255 295	2 539	3 156	-617	22	9,9	12,4	-2,5	8,7
2009	255 479	2 612	3 266	-654	25	10,2	12,8	-2,6	9,6
2010	255 699	2 611	3 162	-551	22	10,2	12,4	-2,2	8,4

Ниш¹⁾ / Niš¹⁾

Година Year	Број становника Number of population	Живо- рођени Livebirths	Умрли Deaths	Природни прираштај Natural increase	Умрла одојчад Infants deaths	На 1000 становника per 1000 population			Умрла одојчад на 1000 живо- рођених Infant deaths per 1000 livebirths
						живорођени Livebirths	умрли Deaths	природни прираштај Natural increase	
1961	134 093	2 339	950	1 389	182	17,4	7,1	10,3	77,8
1962	138 770	2 292	1 015	1 277	163	16,5	7,3	9,2	71,1
1963	143 447	2 521	947	1 574	161	17,6	6,6	11,0	63,9
1964	148 125	2 538	1 048	1 490	163	17,1	7,1	10,0	64,2
1965	152 802	2 839	1 055	1 784	118	18,6	6,9	11,7	41,6
1966	157 479	2 844	980	1 864	136	18,1	6,2	11,9	47,8
1967	162 156	2 613	1 081	1 532	106	16,1	6,7	9,4	40,6
1968	166 833	2 438	1 093	1 345	124	14,6	6,6	8,0	50,9
1969	171 511	2 632	1 239	1 393	159	15,3	7,2	8,1	60,4
1970	176 188	2 653	1 289	1 364	139	15,1	7,3	7,8	52,4
1971	180 865	2 863	1 295	1 568	119	15,8	7,2	8,6	41,6
1972	184 569	2 867	1 358	1 509	129	15,5	7,4	8,1	45,0
1973	188 272	2 882	1 332	1 550	102	15,3	7,1	8,2	35,4
1974	191 976	2 967	1 313	1 654	94	15,5	6,8	8,7	31,7
1975	195 680	3 199	1 340	1 859	99	16,3	6,8	9,5	30,9
1976	199 384	3 393	1 365	2 028	91	17,0	6,8	10,2	26,8
1977	203 087	3 236	1 367	1 869	86	15,9	6,7	9,2	26,6
1978	206 791	3 261	1 415	1 846	77	15,8	6,8	9,0	23,6
1979	210 495	3 329	1 417	1 912	86	15,8	6,7	9,1	25,8
1980	214 198	3 278	1 514	1 764	68	15,3	7,1	8,2	20,7
1981	217 902	3 054	1 644	1 410	83	14,0	7,5	6,5	27,2
1982	219 426	3 378	1 630	1 748	69	15,4	7,4	8,0	20,4
1983	220 949	3 404	1 765	1 639	60	15,4	8,0	7,4	17,6
1984	222 473	3 261	1 705	1 556	52	14,7	7,7	7,0	15,9
1985	223 996	3 084	1 737	1 347	69	13,8	7,8	6,0	22,4
1986	225 520	3 209	1 785	1 424	73	14,2	7,9	6,3	22,7
1987	227 043	3 197	1 807	1 390	59	14,1	8,0	6,1	18,5
1988	228 567	3 121	1 901	1 220	56	13,7	8,3	5,4	17,9
1989	230 090	2 949	1 874	1 075	46	12,8	8,1	4,7	15,6
1990	231 614	2 815	2 118	697	32	12,2	9,1	3,1	11,4
1991	233 137	2 816	2 165	651	38	12,1	9,3	2,8	13,5
1992	233 828	2 833	2 136	697	39	12,1	9,1	3,0	13,8
1993	234 518	2 848	2 297	551	44	12,1	9,8	2,3	15,4
1994	235 209	2 707	2 341	366	51	11,5	10,0	1,5	18,8
1995	235 900	2 801	2 224	577	25	11,9	9,4	2,5	8,9
1996	236 590	2 535	2 450	85	38	10,7	10,4	0,3	15,0
1997	237 281	2 391	2 431	-40	22	10,1	10,2	-0,1	9,2
1998	237 971	2 356	2 609	-253	38	9,9	11,0	-1,1	16,1
1999	238 662	2 183	2 674	-491	33	9,1	11,2	-2,1	15,1
2000	239 352	2 354	2 749	-395	40	9,8	11,5	-1,7	17,0
2001	240 043	2 465	2 670	-205	31	10,3	11,1	-0,8	12,6
2002	235 452	2 358	2 778	-420	36	10,0	11,8	-1,8	15,3
2003	235 778	2 441	2 764	-323	25	10,4	11,7	-1,3	10,2
2004	236 722	2 466	2 711	-245	20	10,4	11,5	-1,1	8,1
2005 ¹⁾
2006
2007
2008
2009
2010

¹⁾ Општина Ниш је укинута 2005. године поделом на новоформиране општине: Медијана, Палилула, Пантелеј и Црвени крст. / The municipality of Niš ceased to exist in 2005 by being divided into new established municipalities: Medijana, Palilula, Pantelej and Crveni krst.

Ниш¹⁾ (наставак) / Niš¹⁾ (continued)

Година Year	Број становника Number of population	Живо-рођени Livebirths	Умрли Deaths	Природни прираштај Natural increase	Умрла одојчад Infants deaths	На 1000 становника per 1000 population			Умрла одојчад на 1000 живо-рођених Infant deaths per 1000 livebirths
						живорођени Livebirths	умрли Deaths	природни прираштај Natural increase	
Медијана / Medijana									
2005	88 271	943	1 169	-226	9	10,7	13,2	-2,5	9,5
2006	88 439	1 027	1 229	-202	14	11,6	13,9	-2,3	13,6
2007	88 602	904	1 325	-421	10	10,2	15,0	-4,8	11,1
2008	88 608	831	1 135	-304	10	9,4	12,8	-3,4	12,0
2009	88 532	875	1 135	-260	7	9,9	12,8	-2,9	8,0
2010	88 504	866	1 048	-182	6	9,8	11,8	-2,1	6,9
Палилула / Palilula									
2005	72 996	733	830	-97	8	10,0	11,4	-1,4	10,9
2006	73 288	678	654	24	7	9,3	8,9	0,4	10,3
2007	73 610	708	683	25	1	9,6	9,3	0,3	1,4
2008	73 831	773	790	-17	7	10,5	10,7	-0,2	9,1
2009	73 951	765	879	-114	6	10,3	11,9	-1,6	7,8
2010	74 054	780	867	-87	7	10,5	11,7	-1,2	9,0
Пантелеј / Pantelej									
2005	42 719	391	527	-136	1	9,2	12,3	-3,1	2,6
2006	43 069	440	517	-77	1	10,2	12,0	-1,8	2,3
2007	43 371	420	515	-95	2	9,7	11,9	-2,2	4,8
2008	43 545	446	516	-70	1	10,2	11,8	-1,6	2,2
2009	43 750	503	545	-42	5	11,5	12,5	-1,0	9,9
2010	43 993	469	541	-72	4	10,7	12,3	-1,6	8,5
Црвени Крст / Crveni Krst									
2005	33 847	405	460	-55	1	12,0	13,6	-1,6	2,5
2006	34 016	390	395	-5	3	11,5	11,6	-0,1	7,7
2007	34 062	383	506	-123	2	11,2	14,9	-3,7	5,2
2008	33 966	369	513	-144	4	10,9	15,1	-4,2	10,8
2009	33 931	360	486	-126	4	10,6	14,3	-3,7	11,1
2010	33 913	367	502	-135	5	10,8	14,8	-4,0	13,6

¹⁾ Новоформиране општине: Медијана, Палилула, Пантелеј и Црвени крст, настале издвајањем из укинуте општине Ниш, 2005. / The new established municipalities: Medijana, Palilula, Pantelej and Crveni krst, formed out from the municipality of Niš that ceased to exist in 2005.

Нишка Бања / Niška Banja

Година Year	Број становника Number of population	Живо-рођени Livebirths	Умрли Deaths	Природни прираштај Natural increase	Умрла одојчад Infants deaths	На 1000 становника per 1000 population			Умрла одојчад на 1000 живо-рођених Infant deaths per 1000 livebirths
						живорођени Livebirths	умрли Deaths	природни прираштај Natural increase	
1961	14 261	200	100	100	14	14,0	7,0	7,0	70,0
1962	14 285	204	106	98	11	14,3	7,4	6,9	53,9
1963	14 308	210	112	98	12	14,7	7,8	6,9	57,1
1964	14 332	205	109	96	7	14,3	7,6	6,7	34,1
1965	14 355	164	112	52	7	11,4	7,8	3,6	42,7
1966	14 379	189	96	93	6	13,1	6,7	6,4	31,7
1967	14 403	163	99	64	1	11,3	6,9	4,4	6,1
1968	14 426	149	107	42	3	10,3	7,4	2,9	20,1
1969	14 450	157	107	50	2	10,9	7,4	3,5	12,7
1970	14 473	164	118	46	2	11,3	8,2	3,1	12,2
1971	14 497	134	123	11	1	9,2	8,5	0,7	7,5
1972	14 513	132	116	16	2	9,1	8,0	1,1	15,2
1973	14 530	151	106	45	4	10,4	7,3	3,1	26,5
1974	14 546	157	125	32	9	10,8	8,6	2,2	57,3
1975	14 563	132	122	10	7	9,1	8,4	0,7	53,0
1976	14 578	163	114	49	1	11,2	7,8	3,4	6,1
1977	14 595	140	113	27	2	9,6	7,7	1,9	14,3
1978	14 612	154	123	31	5	10,5	8,4	2,1	32,5
1979	14 628	134	133	1	2	9,2	9,1	0,1	14,9
1980	14 645	114	136	-22	4	7,8	9,3	-1,5	35,1
1981	14 661	121	144	-23	4	8,3	9,8	-1,5	33,1
1982	14 690	165	115	50	3	11,2	7,8	3,4	18,2
1983	14 719	153	141	12	2	10,4	9,6	0,8	13,1
1984	14 747	121	156	-35	3	8,2	10,6	-2,4	24,8
1985	14 776	118	142	-24	3	8,0	9,6	-1,6	25,4
1986	14 805	123	144	-21	1	8,3	9,7	-1,4	8,1
1987	14 834	112	136	-24	1	7,6	9,2	-1,6	8,9
1988	14 863	117	138	-21	3	7,9	9,3	-1,4	25,6
1989	14 891	123	173	-50	3	8,3	11,6	-3,3	24,4
1990	14 920	105	158	-53	5	7,0	10,6	-3,6	47,6
1991	14 949	113	146	-33	2	7,6	9,8	-2,2	17,7
1992	15 014	138	181	-43	1	9,2	12,1	-2,9	7,2
1993	15 080	115	176	-61	-	7,6	11,7	-4,1	-
1994	15 145	132	186	-54	2	8,7	12,3	-3,6	15,2
1995	15 210	115	166	-51	1	7,6	10,9	-3,3	8,7
1996	15 276	128	180	-52	3	8,4	11,8	-3,4	23,4
1997	15 341	121	192	-71	-	7,9	12,5	-4,6	-
1998	15 407	106	179	-73	3	6,9	11,6	-4,7	28,3
1999	15 472	130	177	-47	-	8,4	11,4	-3,0	-
2000	15 537	89	187	-98	3	5,7	12,0	-6,3	33,7
2001	15 603	114	184	-70	-	7,3	11,8	-4,5	-
2002	15 395	95	199	-104	2	6,2	12,9	-6,7	21,1
2003	15 420	109	209	-100	-	7,1	13,6	-6,5	-
2004	15 409	116	199	-83	2	7,5	12,9	-5,4	17,2
2005	15 381	119	235	-116	1	7,7	15,3	-7,6	8,4
2006	15 352	137	223	-86	-	8,9	14,5	-5,6	-
2007	15 325	129	215	-86	-	8,4	14,0	-5,6	-
2008	15 345	120	202	-82	-	7,8	13,2	-5,4	-
2009	15 315	109	221	-112	3	7,1	14,4	-7,3	27,5
2010	15 235	129	204	-75	-	8,5	13,4	-4,9	-

Алексинач / Aleksinac

Година Year	Број становника Number of population	Живо-рођени Livebirths	Умрли Deaths	Природни прираштај Natural increase	Умрла одојчад Infants deaths	На 1000 становника per 1000 population			Умрла одојчад на 1000 живо-рођених Infant deaths per 1000 livebirths
						живорођени Livebirths	умрли Deaths	природни прираштај Natural increase	
1961	67 200	895	683	212	66	13,3	10,2	3,1	73,7
1962	67 088	791	785	6	55	11,8	11,7	0,1	69,5
1963	66 976	717	685	32	51	10,7	10,2	0,5	71,1
1964	66 865	698	701	-3	50	10,4	10,5	-0,1	71,6
1965	66 753	738	728	10	37	11,1	10,9	0,2	50,1
1966	66 641	729	671	58	34	10,9	10,1	0,8	46,6
1967	66 530	763	736	27	38	11,5	11,1	0,4	49,8
1968	66 418	766	702	64	27	11,5	10,6	0,9	35,2
1969	66 306	712	809	-97	35	10,7	12,2	-1,5	49,2
1970	66 194	776	772	4	40	11,7	11,7	0,1	51,5
1971	66 082	766	743	23	31	11,6	11,2	0,4	40,5
1972	66 202	841	885	-44	47	12,7	13,4	-0,7	55,9
1973	66 323	868	836	32	61	13,1	12,6	0,5	70,3
1974	66 443	909	753	156	29	13,7	11,3	2,4	31,9
1975	66 564	892	850	42	47	13,4	12,8	0,6	52,7
1976	66 683	821	793	28	42	12,3	11,9	0,4	51,2
1977	66 804	839	821	18	29	12,6	12,3	0,3	34,6
1978	66 925	788	808	-20	20	11,8	12,1	-0,3	25,4
1979	67 045	789	805	-16	32	11,8	12,0	-0,2	40,6
1980	67 166	760	779	-19	18	11,3	11,6	-0,3	23,7
1981	67 286	711	853	-142	20	10,6	12,7	-2,1	28,1
1982	66 942	753	870	-117	14	11,2	13,0	-1,8	18,6
1983	66 598	750	1 047	-297	22	11,3	15,7	-4,4	29,3
1984	66 253	723	935	-212	25	10,9	14,1	-3,2	34,6
1985	65 909	728	999	-271	22	11,0	15,2	-4,2	30,2
1986	65 565	673	1 019	-346	27	10,3	15,5	-5,2	40,1
1987	65 221	720	957	-237	22	11,0	14,7	-3,7	30,6
1988	64 877	744	908	-164	15	11,5	14,0	-2,5	20,2
1989	64 532	627	1 031	-404	16	9,7	16,0	-6,3	25,5
1990	64 188	624	1 041	-417	12	9,7	16,2	-6,5	19,2
1991	63 844	611	1 025	-414	15	9,6	16,1	-6,5	24,5
1992	63 498	653	1 102	-449	5	10,3	17,4	-7,1	7,7
1993	63 153	632	1 121	-489	14	10,0	17,8	-7,8	22,2
1994	62 807	667	1 014	-347	22	10,6	16,1	-5,5	33,0
1995	62 462	608	1 035	-427	25	9,7	16,6	-6,9	41,1
1996	62 116	574	1 093	-519	34	9,2	17,6	-8,4	59,2
1997	61 772	572	1 028	-456	15	9,3	16,6	-7,3	26,2
1998	61 425	541	1 033	-492	13	8,8	16,8	-8,0	24,0
1999	61 080	498	1 093	-595	14	8,2	17,9	-9,7	28,1
2000	60 734	548	1 138	-590	17	9,0	18,7	-9,7	31,0
2001	60 389	549	992	-443	9	9,1	16,4	-7,3	16,4
2002	57 668	520	1 034	-514	9	9,0	17,9	-8,9	17,3
2003	57 059	513	1 031	-518	11	9,0	18,1	-9,1	21,4
2004	56 396	554	1 049	-495	6	9,8	18,6	-8,8	10,8
2005	55 741	503	1 015	-512	7	9,0	18,2	-9,2	13,9
2006	55 094	477	943	-466	5	8,7	17,1	-8,4	10,5
2007	54 467	470	993	-523	5	8,6	18,2	-9,6	10,6
2008	53 833	453	958	-505	4	8,4	17,8	-9,4	8,8
2009	53 222	417	993	-576	5	7,8	18,7	-10,9	12,0
2010	52 554	422	1 019	-597	5	8,0	19,4	-11,4	11,8

Гаџин Хан / *Gadžin Han*

Година <i>Year</i>	Број становника <i>Number of population</i>	Живо-рођени <i>Livebirths</i>	Умрли <i>Deaths</i>	Природни прираштај <i>Natural increase</i>	Умрла одојчад <i>Infants deaths</i>	На 1000 становника <i>per 1000 population</i>			Умрла одојчад на 1000 живо-рођених <i>Infant deaths per 1000 livebirths</i>
						живорођени <i>Livebirths</i>	умрли <i>Deaths</i>	природни прираштај <i>Natural increase</i>	
1961	23 965	400	173	227	25	16,7	7,2	9,5	62,5
1962	23 566	328	190	138	15	13,9	8,1	5,8	45,7
1963	23 167	340	191	149	22	14,7	8,2	6,5	64,7
1964	22 768	302	187	115	23	13,3	8,2	5,1	76,2
1965	22 369	321	174	147	16	14,4	7,8	6,6	49,8
1966	21 970	286	154	132	8	13,0	7,0	6,0	28,0
1967	21 570	249	193	56	5	11,5	8,9	2,6	20,1
1968	21 171	230	164	66	8	10,9	7,7	3,2	34,8
1969	20 772	234	176	58	6	11,3	8,5	2,8	25,6
1970	20 373	210	218	-8	9	10,3	10,7	-0,4	42,9
1971	19 974	190	210	-20	6	9,5	10,5	-1,0	31,6
1972	19 605	185	218	-33	6	9,4	11,1	-1,7	32,4
1973	19 235	175	216	-41	6	9,1	11,2	-2,1	34,3
1974	18 866	148	170	-22	5	7,8	9,0	-1,2	33,8
1975	18 497	166	205	-39	2	9,0	11,1	-2,1	12,0
1976	18 127	132	226	-94	5	7,3	12,5	-5,2	37,9
1977	17 758	135	225	-90	5	7,6	12,7	-5,1	37,0
1978	17 389	100	210	-110	3	5,8	12,1	-6,3	30,0
1979	17 020	125	234	-109	3	7,3	13,7	-6,4	24,0
1980	16 650	97	222	-125	5	5,8	13,3	-7,5	51,5
1981	16 281	109	277	-168	4	6,7	17,0	-10,3	36,7
1982	15 952	103	278	-175	1	6,5	17,4	-10,9	9,7
1983	15 623	94	270	-176	2	6,0	17,3	-11,3	21,3
1984	15 294	99	232	-133	8	6,5	15,2	-8,7	80,8
1985	14 965	94	243	-149	3	6,3	16,2	-9,9	31,9
1986	14 636	81	260	-179	3	5,5	17,8	-12,3	37,0
1987	14 306	88	238	-150	3	6,2	16,6	-10,4	34,1
1988	13 977	92	239	-147	2	6,6	17,1	-10,5	21,7
1989	13 648	77	274	-197	1	5,6	20,1	-14,5	13,0
1990	13 319	83	285	-202	1	6,2	21,4	-15,2	12,0
1991	12 990	73	273	-200	2	5,6	21,0	-15,4	27,4
1992	12 778	72	249	-177	-	5,6	19,5	-13,9	-
1993	12 566	76	314	-238	1	6,0	25,0	-19,0	13,2
1994	12 355	71	275	-204	-	5,7	22,3	-16,6	-
1995	12 143	78	281	-203	2	6,4	23,1	-16,7	25,6
1996	11 931	62	249	-187	3	5,2	20,9	-15,7	48,4
1997	11 719	60	238	-178	2	5,1	20,3	-15,2	33,3
1998	11 507	74	206	-132	3	6,4	17,9	-11,5	40,5
1999	11 295	49	237	-188	2	4,3	21,0	-16,7	40,8
2000	11 084	75	257	-182	-	6,8	23,2	-16,4	-
2001	10 872	51	253	-202	2	4,7	23,3	-18,6	39,2
2002	10 414	69	250	-181	1	6,6	24,0	-17,4	14,5
2003	10 189	64	236	-172	-	6,3	23,2	-16,9	-
2004	9 938	62	258	-196	-	6,2	26,0	-19,8	-
2005	9 676	38	271	-233	-	3,9	28,0	-24,1	-
2006	9 445	48	219	-171	-	5,1	23,2	-18,1	-
2007	9 216	34	218	-184	-	3,7	23,7	-20,0	-
2008	8 967	36	235	-199	-	4,0	26,2	-22,2	-
2009	8 726	23	209	-186	1	2,6	24,0	-21,4	43,5
2010	8 505	34	208	-174	-	4,0	24,5	-20,5	-

Дољевац / Doljevac

Година Year	Број становника Number of population	Живо-рођени Livebirths	Умрли Deaths	Природни прираштај Natural increase	Умрла одојчад Infants deaths	На 1000 становника per 1000 population			Умрла одојчад на 1000 живо-рођених Infant deaths per 1000 livebirths
						живорођени Livebirths	умрли Deaths	природни прираштај Natural increase	
1961	19 860	375	168	207	37	18,9	8,5	10,4	98,7
1962	19 897	336	170	166	29	16,9	8,5	8,4	86,3
1963	19 934	329	147	182	34	16,5	7,4	9,1	103,3
1964	19 970	358	153	205	34	17,9	7,7	10,2	95,0
1965	20 007	349	140	209	22	17,4	7,0	10,4	63,0
1966	20 044	304	129	175	18	15,2	6,4	8,8	59,2
1967	20 081	346	152	194	18	17,2	7,6	9,6	52,0
1968	20 118	333	138	195	11	16,6	6,9	9,7	33,0
1969	20 154	287	155	132	10	14,2	7,7	6,5	34,8
1970	20 191	314	135	179	7	15,6	6,7	8,9	22,3
1971	20 228	288	150	138	7	14,2	7,4	6,8	24,3
1972	20 272	304	169	135	6	15,0	8,3	6,7	19,7
1973	20 316	322	147	175	7	15,8	7,2	8,6	21,7
1974	20 359	252	172	80	10	12,4	8,4	4,0	39,7
1975	20 401	292	150	142	16	14,3	7,4	6,9	54,8
1976	20 446	271	159	112	12	13,3	7,8	5,5	44,3
1977	20 489	288	163	125	13	14,1	8,0	6,1	45,1
1978	20 533	265	147	118	8	12,9	7,2	5,7	30,2
1979	20 576	284	160	124	7	13,8	7,8	6,0	24,6
1980	20 620	264	185	79	2	12,8	9,0	3,8	7,6
1981	20 663	245	210	35	12	11,9	10,2	1,7	49,0
1982	20 663	245	196	49	11	11,9	9,5	2,4	44,9
1983	20 663	292	186	106	7	14,1	9,0	5,1	24,0
1984	20 663	226	215	11	11	10,9	10,4	0,5	48,7
1985	20 663	257	206	51	11	12,4	10,0	2,4	42,8
1986	20 663	226	219	7	8	10,9	10,6	0,3	35,4
1987	20 662	288	211	77	8	13,9	10,2	3,7	27,8
1988	20 662	272	228	44	11	13,2	11,0	2,2	40,4
1989	20 662	237	242	-5	4	11,5	11,7	-0,2	16,9
1990	20 662	202	220	-18	6	9,8	10,6	-0,8	29,7
1991	20 662	257	270	-13	1	12,4	13,1	-0,7	3,9
1992	20 603	248	261	-13	1	12,0	12,7	-0,7	4,0
1993	20 544	255	263	-8	4	12,4	12,8	-0,4	15,7
1994	20 484	238	265	-27	1	11,6	12,9	-1,3	4,2
1995	20 425	204	264	-60	6	10,0	12,9	-2,9	29,4
1996	20 365	232	276	-44	4	11,4	13,6	-2,2	17,2
1997	20 306	208	271	-63	3	10,2	13,3	-3,1	14,4
1998	20 246	211	254	-43	4	10,4	12,5	-2,1	19,0
1999	20 187	169	249	-80	1	8,4	12,3	-3,9	5,9
2000	20 128	211	269	-58	1	10,5	13,4	-2,9	4,7
2001	20 068	192	283	-91	-	9,6	14,1	-4,5	-
2002	19 534	213	305	-92	3	10,9	15,6	-4,7	14,1
2003	19 383	161	296	-135	3	8,3	15,3	-7,0	18,6
2004	19 200	160	273	-113	3	8,3	14,2	-5,9	18,8
2005	18 939	147	301	-154	1	7,8	15,9	-8,1	6,8
2006	18 645	122	261	-139	1	6,5	14,0	-7,5	8,2
2007	18 389	137	305	-168	2	7,5	16,6	-9,1	14,6
2008	18 202	134	258	-124	-	7,4	14,2	-6,8	-
2009	18 061	149	279	-130	-	8,2	15,4	-7,2	-
2010	17 941	139	315	-176	2	7,7	17,6	-9,8	14,4

Мерошина / Merošina

Година <i>Year</i>	Број становника <i>Number of population</i>	Живо-рођени <i>Livebirths</i>	Умрли <i>Deaths</i>	Природни прираштај <i>Natural increase</i>	Умрла одојчад <i>Infants deaths</i>	На 1000 становника <i>per 1000 population</i>			Умрла одојчад на 1000 живо-рођених <i>Infant deaths per 1000 livebirths</i>
						живорођени <i>Livebirths</i>	умрли <i>Deaths</i>	природни прираштај <i>Natural increase</i>	
1961	18 899	345	143	202	25	18,3	7,6	10,7	72,5
1962	18 812	355	161	194	24	18,9	8,6	10,3	67,6
1963	18 725	291	110	181	16	15,5	5,9	9,6	55,0
1964	18 637	273	121	152	23	14,6	6,5	8,1	84,2
1965	18 550	319	144	175	18	17,2	7,8	9,4	56,4
1966	18 463	286	124	162	20	15,5	6,7	8,8	69,9
1967	18 376	243	137	106	9	13,2	7,5	5,7	37,0
1968	18 289	280	102	178	11	15,3	5,6	9,7	39,3
1969	18 202	257	143	114	3	14,1	7,9	6,2	11,7
1970	18 115	269	149	120	7	14,8	8,2	6,6	26,0
1971	18 028	240	156	84	10	13,3	8,7	4,6	41,7
1972	17 974	287	171	116	10	16,0	9,5	6,5	34,8
1973	17 920	258	136	122	10	14,4	7,6	6,8	38,8
1974	17 866	247	125	122	15	13,8	7,0	6,8	60,7
1975	17 812	240	161	79	7	13,5	9,0	4,5	29,2
1976	17 759	286	166	120	8	16,1	9,3	6,8	28,0
1977	17 706	228	158	70	10	12,9	8,9	4,0	43,9
1978	17 651	241	177	64	8	13,7	10,0	3,7	33,2
1979	17 597	199	139	60	5	11,3	7,9	3,4	25,1
1980	17 543	169	142	27	5	9,6	8,1	1,5	29,6
1981	17 489	159	202	-43	3	9,1	11,6	-2,5	18,9
1982	17 353	172	209	-37	4	9,9	12,0	-2,1	23,3
1983	17 219	181	198	-17	4	10,5	11,5	-1,0	22,1
1984	17 084	163	183	-20	4	9,5	10,7	-1,2	24,5
1985	16 949	165	202	-37	2	9,7	11,9	-2,2	12,1
1986	16 814	178	214	-36	3	10,6	12,7	-2,1	16,9
1987	16 679	175	210	-35	4	10,5	12,6	-2,1	22,9
1988	16 544	192	214	-22	2	11,6	12,9	-1,3	10,4
1989	16 409	179	202	-23	3	10,9	12,3	-1,4	16,8
1990	16 274	160	237	-77	1	9,8	14,6	-4,8	6,3
1991	16 139	162	215	-53	3	10,0	13,3	-3,3	18,5
1992	16 063	186	220	-34	3	11,6	13,7	-2,1	16,1
1993	15 987	199	252	-53	1	12,4	15,8	-3,4	5,0
1994	15 912	148	258	-110	1	9,3	16,2	-6,9	6,8
1995	15 836	185	224	-39	2	11,7	14,1	-2,4	10,8
1996	15 760	159	258	-99	2	10,1	16,4	-6,3	12,6
1997	15 684	162	239	-77	2	10,3	15,2	-4,9	12,3
1998	15 609	137	230	-93	3	8,8	14,7	-5,9	21,9
1999	15 532	128	229	-101	2	8,2	14,7	-6,5	15,6
2000	15 457	156	240	-84	2	10,1	15,5	-5,4	12,8
2001	15 381	148	238	-90	2	9,6	15,5	-5,9	13,5
2002	14 800	148	224	-76	-	10,0	15,1	-5,1	-
2003	14 680	117	244	-127	1	8,0	16,6	-8,6	8,5
2004	14 572	140	242	-102	-	9,6	16,6	-7,0	-
2005	14 442	120	234	-114	1	8,3	16,2	-7,9	8,3
2006	14 244	86	226	-140	1	6,0	15,9	-9,9	11,6
2007	14 042	114	232	-118	-	8,1	16,5	-8,4	-
2008	13 872	90	249	-159	1	6,5	17,9	-11,4	11,1
2009	13 731	90	238	-148	3	6,6	17,3	-10,7	33,3
2010	13 596	82	258	-176	1	6,0	19,0	-12,9	12,2

Ражањ / Ražanj

Година Year	Број становника Number of population	Живо-рођени Livebirths	Умрли Deaths	Природни прираштај Natural increase	Умрла одојчад Infants deaths	На 1000 становника per 1000 population			Умрла одојчад на 1000 живо-рођених Infant deaths per 1000 livebirths
						живорођени Livebirths	умрли Deaths	природни прираштај Natural increase	
1961	18 829	208	160	48	8	11,0	8,5	2,5	38,5
1962	18 657	173	184	-11	5	9,3	9,9	-0,6	28,9
1963	18 486	182	175	7	6	9,8	9,5	0,3	33,0
1964	18 314	144	161	-17	5	7,9	8,8	-0,9	34,7
1965	18 143	162	168	-6	7	8,9	9,3	-0,4	43,2
1966	17 971	165	149	16	7	9,2	8,3	0,9	42,4
1967	17 799	168	206	-38	11	9,4	11,6	-2,2	65,5
1968	17 628	144	186	-42	4	8,2	10,6	-2,4	27,8
1969	17 456	195	211	-16	7	11,2	12,1	-0,9	35,9
1970	17 285	144	219	-75	4	8,3	12,7	-4,4	27,8
1971	17 113	198	194	4	2	11,6	11,3	0,3	10,1
1972	16 960	156	202	-46	3	9,2	11,9	-2,7	19,2
1973	16 808	156	205	-49	2	9,3	12,2	-2,9	12,8
1974	16 655	146	203	-57	5	8,8	12,2	-3,4	34,2
1975	16 502	191	208	-17	4	11,6	12,6	-1,0	20,9
1976	16 350	148	213	-65	5	9,1	13,0	-3,9	33,8
1977	16 197	151	212	-61	4	9,3	13,1	-3,8	26,5
1978	16 044	121	250	-129	2	7,5	15,6	-8,1	16,5
1979	15 891	146	218	-72	5	9,2	13,7	-4,5	34,2
1980	15 739	133	203	-70	4	8,5	12,9	-4,4	30,1
1981	15 586	85	236	-151	4	5,5	15,1	-9,6	47,1
1982	15 385	110	238	-128	3	7,1	15,5	-8,4	27,3
1983	15 185	141	247	-106	1	9,3	16,3	-7,0	7,1
1984	14 985	111	262	-151	1	7,4	17,5	-10,1	9,0
1985	14 784	123	249	-126	3	8,3	16,8	-8,5	24,4
1986	14 584	95	239	-144	2	6,5	16,4	-9,9	21,1
1987	14 384	82	235	-153	1	5,7	16,3	-10,6	12,2
1988	14 183	86	238	-152	-	6,1	16,8	-10,7	-
1989	13 984	79	246	-167	2	5,6	17,6	-12,0	25,3
1990	13 783	95	231	-136	1	6,9	16,8	-9,9	10,5
1991	13 582	93	248	-155	-	6,8	18,3	-11,5	-
1992	13 427	107	242	-135	1	8,0	18,0	-10,0	9,3
1993	13 272	83	282	-199	2	6,3	21,2	-14,9	24,1
1994	13 116	110	240	-130	3	8,4	18,3	-9,9	27,3
1995	12 961	92	226	-134	5	7,1	17,4	-10,3	54,3
1996	12 806	103	253	-150	1	8,0	19,8	-11,8	9,7
1997	12 651	90	260	-170	2	7,1	20,6	-13,5	22,2
1998	12 497	88	250	-162	-	7,0	20,0	-13,0	-
1999	12 342	79	234	-155	3	6,4	19,0	-12,6	38,0
2000	12 186	92	271	-179	-	7,5	22,2	-14,7	-
2001	12 031	93	215	-122	-	7,7	17,9	-10,2	-
2002	11 290	88	252	-164	2	7,8	22,3	-14,5	22,7
2003	11 048	84	229	-145	-	7,6	20,7	-13,1	-
2004	10 813	75	231	-156	-	6,9	21,4	-14,5	-
2005	10 539	55	241	-186	-	5,2	22,9	-17,7	-
2006	10 227	54	230	-176	-	5,3	22,5	-17,2	-
2007	9 927	57	233	-176	-	5,7	23,5	-17,8	-
2008	9 667	59	234	-175	-	6,1	24,2	-18,1	-
2009	9 454	51	226	-175	-	5,4	23,9	-18,5	-
2010	9 263	38	222	-184	-	4,1	24,0	-19,9	-

Сврљиг / *Svrljig*

Година <i>Year</i>	Број становника <i>Number of population</i>	Живо-рођени <i>Livebirths</i>	Умрли <i>Deaths</i>	Природни прираштај <i>Natural increase</i>	Умрла одојчад <i>Infants deaths</i>	На 1000 становника <i>per 1000 population</i>			Умрла одојчад на 1000 живо-рођених <i>Infant deaths per 1000 livebirths</i>
						живорођени <i>Livebirths</i>	умрли <i>Deaths</i>	природни прираштај <i>Natural increase</i>	
1961	30 260	343	241	102	17	11,3	8,0	3,3	49,6
1962	29 885	351	265	86	9	11,7	8,9	2,8	25,6
1963	29 509	320	272	48	20	10,8	9,2	1,6	62,5
1964	29 134	317	285	32	9	10,9	9,8	1,1	28,4
1965	28 758	262	223	39	10	9,1	7,8	1,3	38,2
1966	28 383	272	202	70	11	9,6	7,1	2,5	40,4
1967	28 007	312	286	26	5	11,1	10,2	0,9	16,0
1968	27 632	280	241	39	7	10,1	8,7	1,4	25,0
1969	27 256	297	283	14	10	10,9	10,4	0,5	33,7
1970	26 881	257	276	-19	8	9,6	10,3	-0,7	31,1
1971	26 505	250	282	-32	6	9,4	10,6	-1,2	24,0
1972	26 279	280	288	-8	8	10,7	11,0	-0,3	28,6
1973	26 052	241	269	-28	4	9,3	10,3	-1,0	16,6
1974	25 826	257	269	-12	11	10,0	10,4	-0,4	42,8
1975	25 600	239	287	-48	6	9,3	11,2	-1,9	25,1
1976	25 374	200	313	-113	5	7,9	12,3	-4,4	25,0
1977	25 147	257	279	-22	7	10,2	11,1	-0,9	27,2
1978	24 920	204	290	-86	4	8,2	11,6	-3,4	19,6
1979	24 694	225	281	-56	7	9,1	11,4	-2,3	31,1
1980	24 467	175	287	-112	4	7,2	11,7	-4,5	22,9
1981	24 242	183	331	-148	6	7,5	13,7	-6,2	32,8
1982	23 892	177	329	-152	4	7,4	13,8	-6,4	22,6
1983	23 541	189	322	-133	3	8,0	13,7	-5,7	15,9
1984	23 191	169	299	-130	2	7,3	12,9	-5,6	11,8
1985	22 841	157	317	-160	4	6,9	13,9	-7,0	25,5
1986	22 490	151	345	-194	3	6,7	15,3	-8,6	19,9
1987	22 141	143	316	-173	3	6,5	14,3	-7,8	21,0
1988	21 790	159	316	-157	-	7,3	14,5	-7,2	-
1989	21 440	148	351	-203	4	6,9	16,4	-9,5	27,0
1990	21 090	130	369	-239	1	6,2	17,5	-11,3	7,7
1991	20 740	150	404	-254	3	7,2	19,5	-12,3	20,0
1992	20 458	141	389	-248	2	6,9	19,0	-12,1	14,2
1993	20 176	142	370	-228	1	7,0	18,3	-11,3	7,0
1994	19 894	121	310	-189	3	6,1	15,6	-9,5	24,8
1995	19 611	136	314	-178	2	6,9	16,0	-9,1	14,7
1996	19 330	118	348	-230	1	6,1	18,0	-11,9	8,5
1997	19 047	108	414	-306	2	5,7	21,7	-16,0	18,5
1998	18 765	124	368	-244	1	6,6	19,6	-13,0	8,1
1999	18 483	95	364	-269	1	5,1	19,7	-14,6	10,5
2000	18 201	110	336	-226	1	6,0	18,5	-12,5	9,1
2001	17 919	115	345	-230	1	6,4	19,3	-12,9	8,7
2002	17 248	119	271	-152	1	6,9	15,7	-8,8	8,4
2003	17 022	114	320	-206	2	6,7	18,8	-12,1	17,5
2004	16 779	118	272	-154	-	7,0	16,2	-9,2	-
2005	16 525	96	314	-218	-	5,8	19,0	-13,2	-
2006	16 240	99	326	-227	-	6,1	20,1	-14,0	-
2007	15 935	69	285	-216	-	4,3	17,9	-13,6	-
2008	15 617	69	286	-217	-	4,4	18,3	-13,9	-
2009	15 344	94	284	-190	-	6,1	18,5	-12,4	-
2010	15 112	74	273	-199	-	4,9	18,1	-13,2	-

Пиротска област / Pirot

Година Year	Број становника Number of population	Живо-рођени Livebirths	Умрли Deaths	Природни прираштај Natural increase	Умрла одојчад Infants deaths	На 1000 становника per 1000 population			Умрла одојчад на 1000 живорођених Infant deaths per 1000 livebirths
						живорођени Livebirths	умрли Deaths	природни прираштај Natural increase	
1961	145 789	2 405	1 251	1 154	189	16,5	8,6	7,9	78,6
1962	144 811	2 328	1 312	1 016	167	16,1	9,1	7,0	71,7
1963	143 833	2 205	1 280	925	135	15,3	8,9	6,4	61,2
1964	142 855	2 045	1 339	706	143	14,3	9,4	4,9	69,9
1965	141 877	1 979	1 258	721	140	13,9	8,9	5,0	70,7
1966	140 899	1 870	1 251	619	121	13,3	8,9	4,4	64,7
1967	139 920	1 852	1 315	537	87	13,2	9,4	3,8	47,0
1968	138 942	1 810	1 222	588	70	13,0	8,8	4,2	38,7
1969	137 964	1 774	1 387	387	83	12,9	10,1	2,8	46,8
1970	136 986	1 647	1 391	256	84	12,0	10,2	1,8	51,0
1971	136 008	1 618	1 270	348	57	11,9	9,3	2,6	35,2
1972	135 150	1 742	1 499	243	55	12,9	11,1	1,8	31,6
1973	134 292	1 723	1 361	362	57	12,8	10,1	2,7	33,1
1974	133 434	1 786	1 369	417	58	13,4	10,3	3,1	32,5
1975	132 576	1 596	1 346	250	54	12,0	10,2	1,8	33,8
1976	131 718	1 549	1 371	178	46	11,8	10,4	1,4	29,7
1977	130 859	1 501	1 353	148	51	11,5	10,3	1,2	34,0
1978	130 001	1 478	1 297	181	34	11,4	10,0	1,4	23,0
1979	129 143	1 420	1 377	43	40	11,0	10,7	0,3	28,2
1980	128 285	1 479	1 499	-20	35	11,5	11,7	-0,2	23,7
1981	127 427	1 306	1 535	-229	40	10,2	12,0	-1,8	30,6
1982	126 377	1 404	1 464	-60	40	11,1	11,6	-0,5	28,5
1983	125 327	1 458	1 659	-201	46	11,6	13,2	-1,6	31,6
1984	124 277	1 343	1 565	-222	42	10,8	12,6	-1,8	31,3
1985	123 227	1 250	1 619	-369	35	10,1	13,1	-3,0	28,0
1986	122 177	1 318	1 677	-359	32	10,8	13,7	-2,9	24,3
1987	121 126	1 288	1 682	-394	34	10,6	13,9	-3,3	26,4
1988	120 076	1 287	1 601	-314	23	10,7	13,3	-2,6	17,9
1989	119 026	1 222	1 562	-340	24	10,3	13,1	-2,8	19,6
1990	117 976	1 091	1 806	-715	20	9,2	15,3	-6,1	18,3
1991	116 926	1 073	1 772	-699	18	9,2	15,2	-6,0	16,8
1992	116 007	1 064	1 833	-769	16	9,2	15,8	-6,6	15,0
1993	115 088	1 044	1 814	-770	20	9,1	15,8	-6,7	19,2
1994	114 168	1 098	1 804	-706	18	9,6	15,8	-6,2	16,4
1995	113 249	1 062	1 658	-596	13	9,4	14,6	-5,2	12,2
1996	112 330	1 020	1 799	-779	23	9,1	16,0	-6,9	22,5
1997	111 411	916	1 730	-814	9	8,2	15,5	-7,3	9,8
1998	110 492	814	1 637	-823	8	7,4	14,8	-7,4	9,8
1999	109 573	816	1 723	-907	6	7,4	15,7	-8,3	7,4
2000	108 653	889	1 704	-815	5	8,2	15,7	-7,5	5,6
2001	107 734	801	1 675	-874	9	7,4	15,5	-8,1	11,2
2002	105 314	812	1 763	-951	15	7,7	16,7	-9,0	18,5
2003	104 072	814	1 722	-908	14	7,8	16,5	-8,7	17,2
2004	102 868	839	1 776	-937	10	8,2	17,3	-9,1	11,9
2005	101 538	743	1 784	-1 041	6	7,3	17,6	-10,3	8,1
2006	100 133	700	1 623	-923	3	7,0	16,2	-9,2	4,3
2007	98 681	731	1 793	-1 062	9	7,4	18,2	-10,8	12,3
2008	97 223	668	1 699	-1 031	3	6,9	17,5	-10,6	4,5
2009	95 861	658	1 710	-1 052	6	6,9	17,8	-10,9	9,1
2010	94 575	630	1 586	-956	7	6,7	16,8	-10,1	11,1

Бабушница / *Babušnica*

Година <i>Year</i>	Број становника <i>Number of population</i>	Живо-рођени <i>Livebirths</i>	Умрли <i>Deaths</i>	Природни прираштај <i>Natural increase</i>	Умрла одојчад <i>Infants deaths</i>	На 1000 становника <i>per 1000 population</i>			Умрла одојчад на 1000 живорођених <i>Infant deaths per 1000 livebirths</i>
						живорођени <i>Livebirths</i>	умрли <i>Deaths</i>	природни прираштај <i>Natural increase</i>	
1961	34 316	636	295	341	54	18,5	8,6	9,9	84,9
1962	33 788	572	274	298	45	16,9	8,1	8,8	78,7
1963	33 259	502	262	240	33	15,1	7,9	7,2	65,7
1964	32 731	442	294	148	33	13,5	9,0	4,5	74,7
1965	32 203	410	226	184	30	12,7	7,0	5,7	73,2
1966	31 675	391	248	143	26	12,3	7,8	4,5	66,5
1967	31 146	328	240	88	15	10,5	7,7	2,8	45,7
1968	30 618	358	240	118	16	11,7	7,8	3,9	44,7
1969	30 090	387	288	99	26	12,9	9,6	3,3	67,2
1970	29 561	316	255	61	18	10,7	8,6	2,1	57,0
1971	29 033	327	256	71	15	11,3	8,8	2,5	45,9
1972	28 517	382	288	94	19	13,4	10,1	3,3	49,7
1973	28 001	368	280	88	14	13,1	10,0	3,1	38,0
1974	27 485	350	280	70	8	12,7	10,2	2,5	22,9
1975	26 969	302	286	16	14	11,2	10,6	0,6	46,4
1976	26 453	275	281	-6	10	10,4	10,6	-0,2	36,4
1977	25 936	256	290	-34	9	9,9	11,2	-1,3	35,2
1978	25 420	241	260	-19	5	9,5	10,2	-0,7	20,7
1979	24 905	219	268	-49	11	8,8	10,8	-2,0	50,2
1980	24 388	228	264	-36	5	9,3	10,8	-1,5	21,9
1981	23 872	204	318	-114	8	8,5	13,3	-4,8	39,2
1982	23 418	212	265	-53	4	9,1	11,3	-2,2	18,9
1983	22 964	204	335	-131	8	8,9	14,6	-5,7	39,2
1984	22 510	196	308	-112	8	8,7	13,7	-5,0	40,8
1985	22 056	153	316	-163	2	6,9	14,3	-7,4	13,1
1986	21 602	160	320	-160	-	7,4	14,8	-7,4	-
1987	21 149	169	323	-154	3	8,0	15,3	-7,3	17,8
1988	20 695	151	319	-168	1	7,3	15,4	-8,1	6,6
1989	20 241	159	278	-119	3	7,9	13,7	-5,8	18,9
1990	19 787	125	333	-208	2	6,3	16,8	-10,5	16,0
1991	19 333	120	362	-242	1	6,2	18,7	-12,5	8,3
1992	19 012	118	325	-207	-	6,2	17,1	-10,9	-
1993	18 691	128	361	-233	1	6,8	19,3	-12,5	7,8
1994	18 369	133	340	-207	4	7,2	18,5	-11,3	30,1
1995	18 048	134	311	-177	2	7,4	17,2	-9,8	14,9
1996	17 726	116	323	-207	1	6,5	18,2	-11,7	8,6
1997	17 405	98	327	-229	-	5,6	18,8	-13,2	-
1998	17 084	106	317	-211	-	6,2	18,6	-12,4	-
1999	16 763	91	321	-230	-	5,4	19,1	-13,7	-
2000	16 441	94	357	-263	1	5,7	21,7	-16,0	10,6
2001	16 120	86	329	-243	1	5,3	20,4	-15,1	11,6
2002	15 626	88	352	-264	3	5,6	22,5	-16,9	34,1
2003	15 255	85	339	-254	1	5,6	22,2	-16,6	11,8
2004	14 896	93	362	-269	2	6,2	24,3	-18,1	21,5
2005	14 552	105	343	-238	1	7,2	23,6	-16,4	9,5
2006	14 222	88	307	-219	-	6,2	21,6	-15,4	-
2007	13 849	83	342	-259	2	6,0	24,7	-18,7	24,1
2008	13 436	70	337	-267	-	5,2	25,1	-19,9	-
2009	13 036	65	361	-296	2	5,0	27,7	-22,7	30,8
2010	12 696	64	293	-229	-	5,0	23,1	-18,0	-

Бела Паланка / *Bela Palanka*

Година <i>Year</i>	Број становника <i>Number of population</i>	Живо-рођени <i>Livebirths</i>	Умрли <i>Deaths</i>	Природни прираштај <i>Natural increase</i>	Умрла одојчад <i>Infants deaths</i>	На 1000 становника <i>per 1000 population</i>			Умрла одојчад на 1000 живо-рођених <i>Infant deaths per 1000 livebirths</i>
						живорођени <i>Livebirths</i>	умрли <i>Deaths</i>	природни прираштај <i>Natural increase</i>	
1961	24 982	337	230	107	37	13,5	9,2	4,3	109,8
1962	24 616	355	217	138	18	14,4	8,8	5,6	50,7
1963	24 252	332	239	93	16	13,7	9,9	3,8	48,2
1964	23 885	310	206	104	19	13,0	8,6	4,4	61,3
1965	23 519	269	250	19	17	11,4	10,6	0,8	63,2
1966	23 154	234	212	22	11	10,1	9,2	0,9	47,0
1967	22 788	251	240	11	9	11,0	10,5	0,5	35,9
1968	22 422	250	225	25	10	11,1	10,0	1,1	40,0
1969	22 055	244	226	18	8	11,1	10,2	0,9	32,8
1970	21 691	214	229	-15	7	9,9	10,6	-0,7	32,7
1971	21 325	215	227	-12	8	10,1	10,6	-0,5	37,2
1972	21 067	235	235	-	-	11,2	11,2	-	-
1973	20 809	224	234	-10	7	10,8	11,2	-0,4	31,3
1974	20 551	242	219	23	7	11,8	10,7	1,1	28,9
1975	20 293	193	260	-67	12	9,5	12,8	-3,3	62,2
1976	20 035	208	250	-42	6	10,4	12,5	-2,1	28,8
1977	19 776	187	223	-36	4	9,5	11,3	-1,8	21,4
1978	19 518	193	252	-59	4	9,9	12,9	-3,0	20,7
1979	19 260	194	260	-66	5	10,1	13,5	-3,4	25,8
1980	19 002	195	288	-93	7	10,3	15,2	-4,9	35,9
1981	18 744	183	292	-109	2	9,8	15,6	-5,8	10,9
1982	18 514	187	277	-90	1	10,1	15,0	-4,9	5,3
1983	18 285	188	269	-81	5	10,3	14,7	-4,4	26,6
1984	18 055	214	297	-83	9	11,9	16,4	-4,5	42,1
1985	17 825	160	266	-106	6	9,0	14,9	-5,9	37,5
1986	17 596	194	286	-92	5	11,0	16,3	-5,3	25,8
1987	17 366	177	308	-131	5	10,2	17,7	-7,5	28,2
1988	17 136	196	291	-95	6	11,4	17,0	-5,6	30,6
1989	16 906	180	291	-111	6	10,6	17,2	-6,6	33,3
1990	16 677	150	300	-150	1	9,0	18,0	-9,0	6,7
1991	16 447	158	299	-141	3	9,6	18,2	-8,6	19,0
1992	16 268	142	305	-163	1	8,7	18,7	-10,0	7,0
1993	16 088	147	262	-115	2	9,1	16,3	-7,2	13,6
1994	15 909	123	311	-188	2	7,7	19,5	-11,8	16,3
1995	15 730	143	277	-134	1	9,1	17,6	-8,5	7,0
1996	15 551	126	282	-156	2	8,1	18,1	-10,0	15,9
1997	15 371	107	322	-215	1	7,0	20,9	-13,9	9,3
1998	15 192	92	280	-188	3	6,1	18,4	-12,3	32,6
1999	15 013	86	295	-209	1	5,7	19,6	-13,9	11,6
2000	14 834	127	282	-155	1	8,6	19,0	-10,4	7,9
2001	14 654	106	284	-178	-	7,2	19,4	-12,2	-
2002	14 312	100	308	-208	-	7,0	21,5	-14,5	-
2003	14 073	105	272	-167	3	7,5	19,3	-11,8	28,6
2004	13 882	124	269	-145	1	8,9	19,4	-10,5	8,1
2005	13 645	92	291	-199	-	6,7	21,3	-14,6	-
2006	13 369	75	218	-143	-	5,6	16,3	-10,7	-
2007	13 101	72	274	-202	-	5,5	20,9	-15,4	-
2008	12 845	88	273	-185	1	6,9	21,3	-14,4	11,4
2009	12 593	87	279	-192	2	6,9	22,2	-15,3	23,0
2010	12 358	73	247	-174	4	5,9	20,0	-14,1	54,8

Димитровград / Dimitrovgrad

Година <i>Year</i>	Број становника <i>Number of population</i>	Живо-рођени <i>Livebirths</i>	Умрли <i>Deaths</i>	Природни прираштај <i>Natural increase</i>	Умрла одојчад <i>Infants deaths</i>	На 1000 становника <i>per 1000 population</i>			Умрла одојчад на 1000 живо-рођених <i>Infant deaths per 1000 livebirths</i>
						живорођени <i>Livebirths</i>	умрли <i>Deaths</i>	природни прираштај <i>Natural increase</i>	
1961	18 418	240	173	67	16	13,0	9,4	3,6	66,7
1962	18 213	261	195	66	14	14,3	10,7	3,6	53,6
1963	18 007	255	185	70	20	14,2	10,3	3,9	78,4
1964	17 802	264	191	73	19	14,8	10,7	4,1	72,0
1965	17 597	229	160	69	11	13,0	9,1	3,9	48,0
1966	17 391	213	185	28	18	12,2	10,6	1,6	84,5
1967	17 186	209	200	9	15	12,2	11,6	0,6	71,8
1968	16 981	205	171	34	11	12,1	10,1	2,0	53,7
1969	16 776	183	194	-11	6	10,9	11,6	-0,7	32,8
1970	16 570	221	192	29	13	13,3	11,6	1,7	58,8
1971	16 365	152	162	-10	7	9,3	9,9	-0,6	46,1
1972	16 244	207	202	5	11	12,7	12,4	0,3	53,1
1973	16 124	207	160	47	4	12,8	9,9	2,9	19,3
1974	16 003	233	192	41	7	14,6	12,0	2,6	30,0
1975	15 882	211	175	36	5	13,3	11,0	2,3	23,7
1976	15 762	188	190	-2	7	11,9	12,1	-0,2	37,2
1977	15 641	170	172	-2	8	10,9	11,0	-0,1	47,1
1978	15 520	175	159	16	7	11,3	10,2	1,1	40,0
1979	15 399	177	175	2	1	11,5	11,4	0,1	5,6
1980	15 279	154	189	-35	2	10,1	12,4	-2,3	13,0
1981	15 158	136	192	-56	2	9,0	12,7	-3,7	14,7
1982	14 991	162	200	-38	4	10,8	13,3	-2,5	24,7
1983	14 824	144	255	-111	6	9,7	17,2	-7,5	41,7
1984	14 657	148	225	-77	4	10,1	15,4	-5,3	27,0
1985	14 491	144	226	-82	7	9,9	15,6	-5,7	48,6
1986	14 323	128	224	-96	1	8,9	15,6	-6,7	7,8
1987	14 156	132	245	-113	3	9,3	17,3	-8,0	22,7
1988	13 989	143	225	-82	2	10,2	16,1	-5,9	14,0
1989	13 822	140	229	-89	2	10,1	16,6	-6,5	14,3
1990	13 655	126	254	-128	2	9,2	18,6	-9,4	15,9
1991	13 488	97	243	-146	1	7,2	18,0	-10,8	10,3
1992	13 343	110	257	-147	-	8,2	19,3	-11,1	-
1993	13 198	119	253	-134	-	9,0	19,2	-10,2	-
1994	13 053	116	221	-105	-	8,9	16,9	-8,0	-
1995	12 908	102	226	-124	1	7,9	17,5	-9,6	9,8
1996	12 763	106	250	-144	2	8,3	19,6	-11,3	18,9
1997	12 618	103	233	-130	1	8,2	18,5	-10,3	9,7
1998	12 473	97	218	-121	-	7,8	17,5	-9,7	-
1999	12 328	87	205	-118	-	7,1	16,6	-9,5	-
2000	12 183	96	231	-135	-	7,9	19,0	-11,1	-
2001	12 038	85	198	-113	-	7,1	16,4	-9,3	-
2002	11 697	104	234	-130	3	8,9	20,0	-11,1	28,8
2003	11 515	83	199	-116	-	7,2	17,3	-10,1	-
2004	11 355	86	204	-118	-	7,6	18,0	-10,4	-
2005	11 167	64	220	-156	1	5,7	19,7	-14,0	15,6
2006	10 964	64	211	-147	-	5,8	19,2	-13,4	-
2007	10 765	60	217	-157	-	5,6	20,2	-14,6	-
2008	10 566	63	209	-146	2	6,0	19,8	-13,8	31,7
2009	10 407	65	183	-118	-	6,2	17,6	-11,4	-
2010	10 258	49	173	-124	1	4,8	16,9	-12,1	20,4

Пирот / Pirot

Година Year	Број становника Number of population	Живо-рођени Livebirths	Умрли Deaths	Природни прираштај Natural increase	Умрла одојчад Infants deaths	На 1000 становника per 1000 population			Умрла одојчад на 1000 живо-рођених Infant deaths per 1000 livebirths
						живорођени Livebirths	умрли Deaths	природни прираштај Natural increase	
1961	68 073	1 192	553	639	82	17,5	8,1	9,4	68,8
1962	68 194	1 140	626	514	90	16,7	9,2	7,5	78,9
1963	68 315	1 116	594	522	66	16,3	8,7	7,6	59,1
1964	68 437	1 029	648	381	72	15,0	9,5	5,5	70,0
1965	68 558	1 071	622	449	82	15,6	9,1	6,5	76,6
1966	68 679	1 032	606	426	66	15,0	8,8	6,2	64,0
1967	68 800	1 064	635	429	48	15,5	9,2	6,3	45,1
1968	68 921	997	586	411	33	14,5	8,5	6,0	33,1
1969	69 043	960	679	281	43	13,9	9,8	4,1	44,8
1970	69 164	896	715	181	46	13,0	10,3	2,7	51,3
1971	69 285	924	625	299	27	13,3	9,0	4,3	29,2
1972	69 322	918	774	144	25	13,2	11,2	2,0	27,2
1973	69 358	924	687	237	32	13,3	9,9	3,4	34,6
1974	69 395	961	678	283	36	13,8	9,8	4,0	37,5
1975	69 432	890	625	265	23	12,8	9,0	3,8	25,8
1976	69 468	878	650	228	23	12,6	9,4	3,2	26,2
1977	69 506	888	668	220	30	12,8	9,6	3,2	33,8
1978	69 543	869	626	243	18	12,5	9,0	3,5	20,7
1979	69 579	830	674	156	23	11,9	9,7	2,2	27,7
1980	69 616	902	758	144	21	13,0	10,9	2,1	23,3
1981	69 653	783	733	50	28	11,2	10,5	0,7	35,8
1982	69 454	843	722	121	31	12,1	10,4	1,7	36,8
1983	69 254	922	800	122	27	13,3	11,6	1,7	29,3
1984	69 055	785	735	50	21	11,4	10,6	0,8	26,8
1985	68 855	793	811	-18	20	11,5	11,8	-0,3	25,2
1986	68 656	836	847	-11	26	12,2	12,3	-0,1	31,1
1987	68 455	810	806	4	23	11,8	11,8	0,1	28,4
1988	68 256	797	766	31	14	11,7	11,2	0,5	17,6
1989	68 057	743	764	-21	13	10,9	11,2	-0,3	17,5
1990	67 857	690	919	-229	15	10,2	13,5	-3,3	21,7
1991	67 658	698	868	-170	13	10,3	12,8	-2,5	18,6
1992	67 384	694	946	-252	15	10,3	14,0	-3,7	21,6
1993	67 111	650	938	-288	17	9,7	14,0	-4,3	26,2
1994	66 837	726	932	-206	12	10,9	13,9	-3,0	16,5
1995	66 563	683	844	-161	9	10,3	12,7	-2,4	13,2
1996	66 290	672	944	-272	18	10,1	14,2	-4,1	26,8
1997	66 017	608	848	-240	7	9,2	12,8	-3,6	11,5
1998	65 743	519	822	-303	5	7,9	12,5	-4,6	9,6
1999	65 469	552	902	-350	5	8,4	13,8	-5,4	9,1
2000	65 195	572	834	-262	3	8,8	12,8	-4,0	5,2
2001	64 922	524	864	-340	8	8,1	13,3	-5,2	15,3
2002	63 679	520	869	-349	9	8,2	13,6	-5,4	17,3
2003	63 229	541	912	-371	10	8,6	14,4	-5,8	18,5
2004	62 735	536	941	-405	7	8,5	15,0	-6,5	13,1
2005	62 174	482	930	-448	4	7,8	15,0	-7,2	8,3
2006	61 578	473	887	-414	3	7,7	14,4	-6,7	6,3
2007	60 966	516	960	-444	7	8,5	15,7	-7,2	13,6
2008	60 376	447	880	-433	-	7,4	14,6	-7,2	-
2009	59 825	441	887	-446	2	7,4	14,8	-7,4	4,5
2010	59 263	444	873	-429	2	7,5	14,7	-7,2	4,5

Подунавска област / Podunavlje

Година Year	Број становника Number of population	Живо-рођени Livebirths	Умрли Deaths	Природни прираштај Natural increase	Умрла одојчад Infants deaths	На 1000 становника per 1000 population			Умрла одојчад на 1000 живо-рођених Infant deaths per 1000 livebirths
						живорођени Livebirths	умрли Deaths	природни прираштај Natural increase	
1961	180 558	2 934	1 730	1 204	175	16,2	9,6	6,6	59,6
1962	182 268	2 667	1 866	801	161	14,6	10,2	4,4	60,4
1963	183 978	2 670	1 772	898	171	14,5	9,6	4,9	64,0
1964	185 687	2 587	1 852	735	156	13,9	10,0	3,9	60,3
1965	187 397	2 630	1 831	799	182	14,0	9,8	4,2	69,2
1966	189 107	2 623	1 634	989	103	13,9	8,6	5,3	39,3
1967	190 817	2 670	1 825	845	118	14,0	9,6	4,4	44,2
1968	192 527	2 794	1 905	889	103	14,5	9,9	4,6	36,9
1969	194 236	2 865	1 977	888	118	14,8	10,2	4,6	41,2
1970	195 946	2 837	1 968	869	113	14,5	10,0	4,5	39,8
1971	197 656	2 892	1 924	968	102	14,6	9,7	4,9	35,3
1972	199 983	3 122	2 157	965	88	15,6	10,8	4,8	28,2
1973	202 311	3 261	1 973	1 288	76	16,1	9,8	6,3	23,3
1974	204 638	3 372	1 899	1 473	64	16,5	9,3	7,2	19,0
1975	206 965	3 465	2 008	1 457	74	16,7	9,7	7,0	21,4
1976	209 293	3 278	2 039	1 239	54	15,7	9,7	6,0	16,5
1977	211 620	3 245	2 005	1 240	67	15,3	9,5	5,8	20,6
1978	213 948	3 143	2 199	944	74	14,7	10,3	4,4	23,5
1979	216 275	3 140	2 109	1 031	55	14,5	9,8	4,7	17,5
1980	218 603	3 266	2 293	973	51	14,9	10,5	4,4	15,6
1981	220 930	2 848	2 229	619	58	12,9	10,1	2,8	20,4
1982	221 496	3 143	2 249	894	59	14,2	10,2	4,0	18,8
1983	222 062	3 183	2 415	768	55	14,3	10,9	3,4	17,3
1984	222 628	3 198	2 360	838	58	14,4	10,6	3,8	18,1
1985	223 194	3 100	2 320	780	61	13,9	10,4	3,5	19,7
1986	223 760	3 059	2 368	691	51	13,7	10,6	3,1	16,7
1987	224 325	2 962	2 272	690	47	13,2	10,1	3,1	15,9
1988	224 891	2 970	2 430	540	54	13,2	10,8	2,4	18,2
1989	225 457	2 862	2 425	437	46	12,7	10,8	1,9	16,1
1990	226 023	2 827	2 325	502	39	12,5	10,3	2,2	13,8
1991	226 589	2 758	2 488	270	40	12,2	11,0	1,2	14,5
1992	226 472	2 576	2 595	-19	42	11,4	11,5	-0,1	16,3
1993	226 355	2 825	2 582	243	35	12,5	11,4	1,1	12,4
1994	226 239	2 683	2 555	128	33	11,9	11,3	0,6	12,3
1995	226 122	2 584	2 634	-50	35	11,4	11,6	-0,2	13,5
1996	226 005	2 417	2 683	-266	31	10,7	11,9	-1,2	12,8
1997	225 888	2 529	2 789	-260	34	11,2	12,3	-1,1	13,4
1998	225 771	2 351	2 897	-546	27	10,4	12,8	-2,4	11,5
1999	225 654	2 295	2 886	-591	18	10,2	12,8	-2,6	7,8
2000	225 538	2 241	2 996	-755	19	9,9	13,3	-3,4	8,5
2001	225 421	2 279	2 755	-476	16	10,1	12,2	-2,1	7,0
2002	210 183	2 249	2 833	-584	13	10,7	13,5	-2,8	5,8
2003	209 491	2 320	2 803	-483	15	11,1	13,4	-2,3	6,5
2004	209 031	2 308	2 927	-619	19	11,0	14,0	-3,0	8,2
2005	208 297	2 014	2 997	-983	16	9,7	14,4	-4,7	7,9
2006	207 217	1 901	2 893	-992	20	9,2	14,0	-4,8	10,5
2007	205 911	1 816	2 849	-1 033	17	8,8	13,8	-5,0	9,4
2008	204 442	1 695	2 856	-1 161	8	8,3	14,0	-5,7	4,7
2009	203 118	1 812	2 805	-993	13	8,9	13,8	-4,9	7,2
2010	201 908	1 728	2 755	-1 027	11	8,6	13,6	-5,1	6,4

Велика Плана / Velika Plana

Година Year	Број становника Number of population	Живо-рођени Livebirths	Умрли Deaths	Природни прираштај Natural increase	Умрла одојчад Infants deaths	На 1000 становника per 1000 population			Умрла одојчад на 1000 живо-рођених Infant deaths per 1000 livebirths
						живорођени Livebirths	умрли Deaths	природни прираштај Natural increase	
1961	47 388	703	519	184	42	14,8	11,0	3,8	59,7
1962	47 539	628	575	53	27	13,2	12,1	1,1	43,0
1963	47 689	574	508	66	35	12,0	10,7	1,3	61,0
1964	47 840	569	547	22	42	11,9	11,4	0,5	73,8
1965	47 990	604	518	86	33	12,6	10,8	1,8	54,6
1966	48 141	609	493	116	36	12,7	10,2	2,5	59,1
1967	48 292	641	530	111	35	13,3	11,0	2,3	54,6
1968	48 442	683	529	154	29	14,1	10,9	3,2	42,5
1969	48 593	646	525	121	26	13,3	10,8	2,5	40,2
1970	48 743	703	552	151	21	14,4	11,3	3,1	29,9
1971	48 894	659	536	123	20	13,5	11,0	2,5	30,3
1972	49 266	725	588	137	16	14,7	11,9	2,8	22,1
1973	49 639	642	545	97	22	12,9	11,0	1,9	34,3
1974	50 011	703	491	212	10	14,1	9,8	4,3	14,2
1975	50 384	767	532	235	18	15,2	10,6	4,6	23,5
1976	50 756	710	568	142	6	14,0	11,2	2,8	8,5
1977	51 128	708	560	148	11	13,8	11,0	2,8	15,5
1978	51 502	678	612	66	14	13,2	11,9	1,3	20,6
1979	51 874	682	585	97	10	13,1	11,3	1,8	14,7
1980	52 247	696	648	48	9	13,3	12,4	0,9	12,9
1981	52 619	586	628	-42	6	11,1	11,9	-0,8	10,2
1982	52 472	651	633	18	10	12,4	12,1	0,3	15,4
1983	52 325	658	583	75	4	12,6	11,1	1,5	6,1
1984	52 178	668	629	39	4	12,8	12,1	0,7	6,0
1985	52 031	618	617	1	9	11,9	11,9	0,0	14,6
1986	51 885	638	651	-13	7	12,3	12,5	-0,2	11,0
1987	51 738	576	588	-12	6	11,1	11,4	-0,3	10,4
1988	51 591	640	612	28	8	12,4	11,9	0,5	12,5
1989	51 444	562	629	-67	8	10,9	12,2	-1,3	14,2
1990	51 297	569	637	-68	7	11,1	12,4	-1,3	12,3
1991	51 150	556	631	-75	3	10,9	12,3	-1,4	5,4
1992	51 029	560	618	-58	8	11,0	12,1	-1,1	14,3
1993	50 909	614	617	-3	4	12,1	12,1	-0,1	6,5
1994	50 788	532	655	-123	2	10,5	12,9	-2,4	3,8
1995	50 667	552	650	-98	7	10,9	12,8	-1,9	12,7
1996	50 546	495	631	-136	7	9,8	12,5	-2,7	14,1
1997	50 426	541	646	-105	3	10,7	12,8	-2,1	5,5
1998	50 305	452	709	-257	2	9,0	14,1	-5,1	4,4
1999	50 184	435	666	-231	4	8,7	13,3	-4,6	9,2
2000	50 063	455	736	-281	1	9,1	14,7	-5,6	2,2
2001	49 943	461	600	-139	3	9,2	12,0	-2,8	6,5
2002	44 504	437	699	-262	-	9,8	15,7	-5,9	-
2003	44 297	484	701	-217	2	10,9	15,8	-4,9	4,1
2004	44 080	477	735	-258	-	10,8	16,7	-5,9	-
2005	43 772	368	684	-316	1	8,4	15,6	-7,2	2,7
2006	43 471	363	670	-307	2	8,4	15,4	-7,0	5,5
2007	43 126	314	657	-343	-	7,3	15,2	-7,9	-
2008	42 713	313	641	-328	1	7,3	15,0	-7,7	3,2
2009	42 326	306	618	-312	1	7,2	14,6	-7,4	3,3
2010	41 985	284	610	-326	2	6,8	14,5	-7,8	7,0

Смедерево – град / Smederevo

Година <i>Year</i>	Број становника <i>Number of population</i>	Живо-рођени <i>Livebirths</i>	Умрли <i>Deaths</i>	Природни прираштај <i>Natural increase</i>	Умрла одојчад <i>Infants deaths</i>	На 1000 становника <i>per 1000 population</i>			Умрла одојчад на 1000 живо-рођених <i>Infant deaths per 1000 livebirths</i>
						живорођени <i>Livebirths</i>	умрли <i>Deaths</i>	природни прираштај <i>Natural increase</i>	
1961	77 682	1 379	626	753	89	17,8	8,1	9,7	64,5
1962	78 979	1 294	708	586	88	16,4	9,0	7,4	68,0
1963	80 276	1 323	672	651	86	16,5	8,4	8,1	65,0
1964	81 572	1 295	767	528	74	15,9	9,4	6,5	57,1
1965	82 869	1 270	743	527	79	15,3	9,0	6,3	62,2
1966	84 166	1 300	641	659	45	15,4	7,6	7,8	34,6
1967	85 463	1 285	684	601	44	15,0	8,0	7,0	34,2
1968	86 760	1 340	763	577	43	15,4	8,8	6,6	32,1
1969	88 056	1 412	846	566	57	16,0	9,6	6,4	40,4
1970	89 353	1 324	837	487	56	14,8	9,4	5,4	42,3
1971	90 650	1 411	779	632	52	15,6	8,6	7,0	36,9
1972	92 322	1 544	923	621	55	16,7	10,0	6,7	35,6
1973	93 993	1 710	796	914	35	18,2	8,5	9,7	20,5
1974	95 665	1 759	822	937	43	18,4	8,6	9,8	24,4
1975	97 336	1 816	849	967	46	18,7	8,7	10,0	25,3
1976	99 008	1 733	822	911	34	17,5	8,3	9,2	19,6
1977	100 680	1 714	847	867	42	17,0	8,4	8,6	24,5
1978	102 351	1 608	965	643	47	15,7	9,4	6,3	29,2
1979	104 023	1 667	938	729	35	16,0	9,0	7,0	21,0
1980	105 694	1 699	987	712	30	16,1	9,3	6,8	17,7
1981	107 366	1 522	956	566	41	14,2	8,9	5,3	26,9
1982	108 191	1 734	978	756	39	16,0	9,0	7,0	22,5
1983	109 017	1 837	1 093	744	39	16,9	10,0	6,9	21,2
1984	109 842	1 794	1 025	769	35	16,3	9,3	7,0	19,5
1985	110 667	1 771	1 036	735	41	16,0	9,4	6,6	23,2
1986	111 492	1 682	1 032	650	32	15,1	9,3	5,8	19,0
1987	112 317	1 669	1 034	635	33	14,9	9,2	5,7	19,8
1988	113 142	1 620	1 098	522	38	14,3	9,7	4,6	23,5
1989	113 967	1 603	1 091	512	32	14,1	9,6	4,5	20,0
1990	114 792	1 536	1 007	529	24	13,4	8,8	4,6	15,6
1991	115 617	1 520	1 168	352	29	13,1	10,1	3,0	19,1
1992	115 729	1 412	1 222	190	28	12,2	10,6	1,6	19,8
1993	115 842	1 505	1 157	348	26	13,0	10,0	3,0	17,3
1994	115 954	1 459	1 163	296	23	12,6	10,0	2,6	15,8
1995	116 067	1 404	1 196	208	19	12,1	10,3	1,8	13,5
1996	116 179	1 303	1 260	43	20	11,2	10,8	0,4	15,3
1997	116 291	1 409	1 314	95	22	12,1	11,3	0,8	15,6
1998	116 404	1 330	1 340	-10	15	11,4	11,5	-0,1	11,3
1999	116 516	1 279	1 398	-119	12	11,0	12,0	-1,0	9,4
2000	116 629	1 277	1 482	-205	12	10,9	12,7	-1,8	9,4
2001	116 741	1 258	1 402	-144	8	10,8	12,0	-1,2	6,4
2002	109 782	1 279	1 424	-145	8	11,7	13,0	-1,3	6,3
2003	109 622	1 287	1 400	-113	7	11,7	12,8	-1,1	5,4
2004	109 669	1 285	1 467	-182	12	11,7	13,4	-1,7	9,3
2005	109 631	1 136	1 519	-383	13	10,4	13,9	-3,5	11,4
2006	109 379	1 110	1 473	-363	11	10,1	13,5	-3,4	9,9
2007	109 007	1 025	1 450	-425	10	9,4	13,3	-3,9	9,8
2008	108 504	947	1 484	-537	4	8,7	13,7	-5,0	4,2
2009	108 046	1 069	1 508	-439	7	9,9	14,0	-4,1	6,5
2010	107 638	1 056	1 475	-419	4	9,8	13,7	-3,9	3,8

Смедеревска Паланка / Smederevska Palanka

Година Year	Број становника Number of population	Живо-рођени Livebirths	Умрли Deaths	Природни прираштај Natural increase	Умрла одојчад Infants deaths	На 1000 становника per 1000 population			Умрла одојчад на 1000 живо-рођених Infant deaths per 1000 livebirths
						живорођени Livebirths	умрли Deaths	природни прираштај Natural increase	
1961	55 488	852	585	267	44	15,4	10,5	4,9	51,6
1962	55 750	745	583	162	46	13,4	10,5	2,9	61,7
1963	56 013	773	592	181	50	13,8	10,6	3,2	64,7
1964	56 275	723	538	185	40	12,8	9,6	3,2	55,3
1965	56 538	756	570	186	70	13,4	10,1	3,3	92,6
1966	56 800	714	500	214	22	12,6	8,8	3,8	30,8
1967	57 062	744	611	133	39	13,0	10,7	2,3	52,4
1968	57 325	771	613	158	31	13,4	10,7	2,7	40,2
1969	57 587	807	606	201	35	14,0	10,5	3,5	43,4
1970	57 850	810	579	231	36	14,0	10,0	4,0	44,4
1971	58 112	822	609	213	30	14,1	10,5	3,6	36,5
1972	58 395	853	646	207	17	14,6	11,1	3,5	19,9
1973	58 679	909	632	277	19	15,5	10,8	4,7	20,9
1974	58 962	910	586	324	11	15,4	9,9	5,5	12,1
1975	59 245	882	627	255	10	14,9	10,6	4,3	11,3
1976	59 529	835	649	186	14	14,0	10,9	3,1	16,8
1977	59 812	823	598	225	14	13,8	10,0	3,8	17,0
1978	60 095	857	622	235	13	14,3	10,4	3,9	15,2
1979	60 378	791	586	205	10	13,1	9,7	3,4	12,6
1980	60 662	871	658	213	12	14,4	10,8	3,6	13,8
1981	60 945	740	645	95	11	12,1	10,6	1,5	14,9
1982	60 833	758	638	120	10	12,5	10,5	2,0	13,2
1983	60 720	688	739	-51	12	11,3	12,2	-0,9	17,4
1984	60 608	736	706	30	19	12,1	11,6	0,5	25,8
1985	60 496	711	667	44	11	11,8	11,0	0,8	15,5
1986	60 383	739	685	54	12	12,2	11,3	0,9	16,2
1987	60 270	717	650	67	8	11,9	10,8	1,1	11,2
1988	60 158	710	720	-10	8	11,8	12,0	-0,2	11,3
1989	60 046	697	705	-8	6	11,6	11,7	-0,1	8,6
1990	59 934	722	681	41	8	12,0	11,4	0,6	11,1
1991	59 822	682	689	-7	8	11,4	11,5	-0,1	11,7
1992	59 714	604	755	-151	6	10,1	12,6	-2,5	9,9
1993	59 604	706	808	-102	5	11,8	13,6	-1,8	7,1
1994	59 497	692	737	-45	8	11,6	12,4	-0,8	11,6
1995	59 388	628	788	-160	9	10,6	13,3	-2,7	14,3
1996	59 280	619	792	-173	4	10,4	13,4	-3,0	6,5
1997	59 171	579	829	-250	9	9,8	14,0	-4,2	15,5
1998	59 062	569	848	-279	10	9,6	14,4	-4,8	17,6
1999	58 954	581	822	-241	2	9,9	13,9	-4,0	3,4
2000	58 846	509	778	-269	6	8,6	13,2	-4,6	11,8
2001	58 737	560	753	-193	5	9,5	12,8	-3,3	8,9
2002	55 897	533	710	-177	5	9,5	12,7	-3,2	9,4
2003	55 572	549	702	-153	6	9,9	12,6	-2,7	10,9
2004	55 282	546	725	-179	7	9,9	13,1	-3,2	12,8
2005	54 894	510	794	-284	2	9,3	14,5	-5,2	3,9
2006	54 367	428	750	-322	7	7,9	13,8	-5,9	16,4
2007	53 778	477	742	-265	7	8,9	13,8	-4,9	14,7
2008	53 225	435	731	-296	3	8,2	13,7	-5,5	6,9
2009	52 746	437	679	-242	5	8,3	12,9	-4,6	11,4
2010	52 285	388	670	-282	5	7,4	12,8	-5,4	12,9

Пчињска област / Рџиња

Година Year	Број становника Number of population	Живо-рођени Livebirths	Умрли Deaths	Природни прираштај Natural increase	Умрла одојчад Infants deaths	На 1000 становника per 1000 population			Умрла одојчад на 1000 живо-рођених Infant deaths per 1000 livebirths
						живорођени Livebirths	умрли Deaths	природни прираштај Natural increase	
1961	222 520	5 747	2 172	3 575	551	25,8	9,8	16,0	95,9
1962	223 305	5 454	2 664	2 790	648	24,4	11,9	12,5	118,8
1963	224 091	5 380	2 064	3 316	517	24,0	9,2	14,8	96,1
1964	224 876	5 267	2 243	3 024	560	23,4	10,0	13,4	106,3
1965	225 661	5 432	2 052	3 380	519	24,1	9,1	15,0	95,5
1966	226 447	5 282	1 855	3 427	431	23,3	8,2	15,1	81,6
1967	227 232	5 266	2 211	3 055	450	23,2	9,7	13,5	85,5
1968	228 017	5 337	2 074	3 263	427	23,4	9,1	14,3	80,0
1969	228 802	5 268	2 402	2 866	441	23,0	10,5	12,5	83,7
1970	229 588	4 974	2 158	2 816	391	21,7	9,4	12,3	78,6
1971	230 373	4 896	2 033	2 863	340	21,3	8,8	12,5	69,4
1972	231 211	5 028	2 221	2 807	318	21,7	9,6	12,1	63,2
1973	232 049	4 812	2 056	2 756	303	20,7	8,9	11,8	63,0
1974	232 887	4 748	2 002	2 746	271	20,4	8,6	11,8	57,1
1975	233 725	4 862	2 145	2 717	312	20,8	9,2	11,6	64,2
1976	234 563	4 906	2 097	2 809	332	20,9	8,9	12,0	67,7
1977	235 401	4 685	2 018	2 667	257	19,9	8,6	11,3	54,9
1978	236 239	4 524	2 028	2 496	232	19,2	8,6	10,6	51,3
1979	237 077	4 385	1 977	2 408	214	18,5	8,3	10,2	48,8
1980	237 915	4 531	2 100	2 431	191	19,0	8,8	10,2	42,2
1981	238 753	4 043	2 281	1 762	253	16,9	9,6	7,3	62,6
1982	239 231	4 424	2 293	2 131	239	18,5	9,6	8,9	54,0
1983	239 708	4 481	2 368	2 113	254	18,7	9,9	8,8	56,7
1984	240 186	4 503	2 090	2 413	182	18,7	8,7	10,0	40,4
1985	240 663	4 619	2 382	2 237	204	19,2	9,9	9,3	44,2
1986	241 141	4 646	2 276	2 370	238	19,3	9,4	9,9	51,2
1987	241 619	4 542	2 200	2 342	166	18,8	9,1	9,7	36,5
1988	242 096	4 526	2 333	2 193	228	18,7	9,6	9,1	50,4
1989	242 574	4 398	2 322	2 076	184	18,1	9,6	8,5	41,8
1990	243 051	4 583	2 224	2 359	156	18,9	9,2	9,7	34,0
1991	243 529	4 508	2 291	2 217	116	18,5	9,4	9,1	25,7
1992	244 617	4 530	2 358	2 172	120	18,5	9,6	8,9	26,5
1993	245 706	4 517	2 479	2 038	145	18,4	10,1	8,3	32,1
1994	246 794	4 449	2 256	2 193	104	18,0	9,1	8,9	23,4
1995	247 882	4 191	2 393	1 798	111	16,9	9,7	7,2	26,5
1996	248 970	4 083	2 405	1 678	93	16,4	9,7	6,7	22,8
1997	250 059	3 806	2 487	1 319	57	15,2	9,9	5,3	15,0
1998	251 147	3 708	2 459	1 249	57	14,8	9,8	5,0	15,4
1999	252 235	3 265	2 579	686	42	12,9	10,2	2,7	12,9
2000	253 323	3 364	2 424	940	29	13,3	9,6	3,7	8,6
2001	254 412	3 588	2 506	1 082	44	14,1	9,9	4,2	12,3
2002	227 962	3 767	2 608	1 159	36	16,5	11,4	5,1	9,6
2003	228 574	3 657	2 483	1 174	23	16,0	10,9	5,1	6,3
2004	229 361	3 644	2 553	1 091	36	15,9	11,1	4,8	9,9
2005	229 707	3 013	2 571	442	24	13,1	11,2	1,9	8,0
2006	229 596	2 844	2 571	273	18	12,4	11,2	1,2	6,3
2007	229 200	2 637	2 480	157	18	11,5	10,8	0,7	6,8
2008	228 704	2 593	2 507	86	19	11,3	11,0	0,3	7,3
2009	228 254	2 361	2 486	-125	23	10,3	10,9	-0,6	9,7
2010	227 554	2 091	2 456	-365	29	9,2	10,8	-1,6	13,9

Босилеград / Bosilegrad

Година Year	Број становника Number of population	Живо-рођени Livebirths	Умрли Deaths	Природни прираштај Natural increase	Умрла одојчад Infants deaths	На 1000 становника per 1000 population			Умрла одојчад на 1000 живо-рођених Infant deaths per 1000 livebirths
						живорођени Livebirths	умрли Deaths	природни прираштај Natural increase	
1961	18 368	347	158	189	32	18,9	8,6	10,3	92,2
1962	18 262	329	224	105	26	18,0	12,3	5,7	79,0
1963	18 156	344	175	169	32	18,9	9,6	9,3	93,0
1964	18 049	304	163	141	20	16,8	9,0	7,8	65,8
1965	17 943	303	192	111	28	16,9	10,7	6,2	92,4
1966	17 837	304	155	149	15	17,0	8,7	8,3	49,3
1967	17 731	296	155	141	12	16,7	8,7	8,0	40,5
1968	17 625	292	166	126	16	16,6	9,4	7,2	54,8
1969	17 518	312	197	115	13	17,8	11,2	6,6	41,7
1970	17 412	295	162	133	14	16,9	9,3	7,6	47,5
1971	17 306	254	150	104	13	14,7	8,7	6,0	51,2
1972	16 994	296	196	100	12	17,4	11,5	5,9	40,5
1973	16 684	258	176	82	12	15,5	10,5	5,0	46,5
1974	16 372	286	171	115	10	17,5	10,4	7,1	35,0
1975	16 061	245	172	73	13	15,3	10,7	4,6	53,1
1976	15 750	222	159	63	7	14,1	10,1	4,0	31,5
1977	15 440	217	157	60	9	14,1	10,2	3,9	41,5
1978	15 129	190	157	33	6	12,6	10,4	2,2	31,6
1979	14 817	182	175	7	6	12,3	11,8	0,5	33,0
1980	14 507	197	173	24	2	13,6	11,9	1,7	10,2
1981	14 196	163	195	-32	4	11,5	13,7	-2,2	24,5
1982	13 941	153	151	2	6	11,0	10,8	0,2	39,2
1983	13 685	131	182	-51	6	9,6	13,3	-3,7	45,8
1984	13 430	144	166	-22	2	10,7	12,4	-1,7	13,9
1985	13 175	146	211	-65	7	11,1	16,0	-4,9	47,9
1986	12 920	154	190	-36	4	11,9	14,7	-2,8	26,0
1987	12 665	140	187	-47	5	11,1	14,8	-3,7	35,7
1988	12 410	129	175	-46	2	10,4	14,1	-3,7	15,5
1989	12 154	116	197	-81	3	9,5	16,2	-6,7	25,9
1990	11 899	101	152	-51	2	8,5	12,8	-4,3	19,8
1991	11 644	113	187	-74	1	9,7	16,1	-6,4	8,8
1992	11 505	119	195	-76	1	10,3	16,9	-6,6	8,4
1993	11 367	115	193	-78	2	10,1	17,0	-6,9	17,4
1994	11 228	104	183	-79	1	9,3	16,3	-7,0	9,6
1995	11 090	114	179	-65	1	10,3	16,1	-5,8	8,8
1996	10 951	94	179	-85	2	8,6	16,3	-7,7	21,3
1997	10 813	89	180	-91	1	8,2	16,6	-8,4	11,2
1998	10 674	87	185	-98	-	8,2	17,3	-9,1	-
1999	10 536	78	160	-82	3	7,4	15,2	-7,8	38,5
2000	10 397	98	189	-91	1	9,4	18,2	-8,8	10,2
2001	10 259	84	191	-107	1	8,2	18,6	-10,4	11,9
2002	9 843	91	209	-118	3	9,2	21,2	-12,0	33,0
2003	9 627	86	173	-87	1	8,9	18,0	-9,1	11,6
2004	9 437	80	199	-119	-	8,5	21,1	-12,6	-
2005	9 218	77	190	-113	-	8,4	20,6	-12,2	-
2006	8 973	65	199	-134	1	7,2	22,2	-15,0	15,4
2007	8 758	61	170	-109	-	7,0	19,4	-12,4	-
2008	8 555	43	148	-105	2	5,0	17,3	-12,3	46,5
2009	8 381	65	144	-79	3	7,8	17,2	-9,4	46,2
2010	8 191	45	203	-158	-	5,5	24,8	-19,3	-

Бујановац / Вијановас

Година <i>Year</i>	Број становника <i>Number of population</i>	Живо-рођени <i>Livebirths</i>	Умрли <i>Deaths</i>	Природни прираштај <i>Natural increase</i>	Умрла одојчад <i>Infants deaths</i>	На 1000 становника <i>per 1000 population</i>			Умрла одојчад на 1000 живо-рођених <i>Infant deaths per 1000 livebirths</i>
						живорођени <i>Livebirths</i>	умрли <i>Deaths</i>	природни прираштај <i>Natural increase</i>	
1961	39 064	1 197	410	787	126	30,6	10,5	20,1	105,3
1962	39 510	1 202	577	625	203	30,4	14,6	15,8	168,9
1963	39 956	1 164	380	784	135	29,1	9,5	19,6	116,0
1964	40 401	1 228	463	765	182	30,4	11,5	18,9	148,2
1965	40 847	1 283	401	882	147	31,4	9,8	21,6	114,6
1966	41 293	1 265	356	909	134	30,6	8,6	22,0	105,9
1967	41 739	1 245	463	782	146	29,8	11,1	18,7	117,3
1968	42 185	1 314	420	894	142	31,1	10,0	21,1	108,1
1969	42 630	1 294	429	865	138	30,4	10,1	20,3	106,6
1970	43 076	1 215	368	847	115	28,2	8,5	19,7	94,7
1971	43 522	1 218	351	867	103	28,0	8,1	19,9	84,6
1972	43 839	1 203	399	804	101	27,4	9,1	18,3	84,0
1973	44 155	1 204	379	825	117	27,3	8,6	18,7	97,2
1974	44 472	1 129	371	758	84	25,4	8,3	17,1	74,4
1975	44 789	1 234	382	852	93	27,6	8,5	19,1	75,4
1976	45 105	1 246	418	828	135	27,6	9,3	18,3	108,3
1977	45 422	1 152	397	755	99	25,4	8,7	16,7	85,9
1978	45 739	1 156	359	797	80	25,3	7,8	17,5	69,2
1979	46 056	1 057	344	713	71	23,0	7,5	15,5	67,2
1980	46 372	1 134	361	773	64	24,5	7,8	16,7	56,4
1981	46 689	941	396	545	85	20,2	8,5	11,7	90,3
1982	46 944	1 037	454	583	85	22,1	9,7	12,4	82,0
1983	47 199	1 065	440	625	86	22,6	9,3	13,3	80,8
1984	47 454	1 143	333	810	71	24,1	7,0	17,1	62,1
1985	47 709	1 211	418	793	74	25,4	8,8	16,6	61,1
1986	47 963	1 152	398	754	81	24,0	8,3	15,7	70,3
1987	48 218	1 140	361	779	46	23,6	7,5	16,1	40,4
1988	48 472	1 117	405	712	76	23,0	8,4	14,6	68,0
1989	48 728	1 103	399	704	74	22,6	8,2	14,4	67,1
1990	48 983	1 209	394	815	45	24,7	8,0	16,7	37,2
1991	49 238	1 222	389	833	39	24,8	7,9	16,9	31,9
1992	49 624	1 193	387	806	40	24,0	7,8	16,2	33,5
1993	50 010	1 285	417	868	43	25,7	8,3	17,4	33,5
1994	50 396	1 216	390	826	41	24,1	7,7	16,4	33,7
1995	50 782	1 094	417	677	43	21,5	8,2	13,3	39,3
1996	51 168	1 162	428	734	40	22,7	8,4	14,3	34,4
1997	51 555	992	436	556	15	19,2	8,5	10,7	15,1
1998	51 941	922	400	522	19	17,8	7,7	10,1	20,6
1999	52 327	730	421	309	12	14,0	8,0	6,0	16,4
2000	52 713	719	383	336	10	13,6	7,3	6,3	13,9
2001	53 099	829	407	422	10	15,6	7,7	7,9	12,1
2002	43 551	839	418	421	6	19,3	9,6	9,7	7,2
2003	44 045	859	405	454	3	19,5	9,2	10,3	3,5
2004	44 506	841	425	416	10	18,9	9,5	9,4	11,9
2005	44 865	557	388	169	5	12,4	8,6	3,8	9,0
2006	45 107	537	419	118	5	11,9	9,3	2,6	9,3
2007	45 212	450	405	45	2	10,0	9,0	1,0	4,4
2008	45 279	494	370	124	4	10,9	8,2	2,7	8,1
2009	45 396	446	444	2	5	9,8	9,8	0,0	11,2
2010	45 509	436	349	87	9	9,6	7,7	1,9	20,6

Владичин Хан / *Vladičin Han*

Година Year	Број становника Number of population	Живо-рођени Livebirths	Умрли Deaths	Природни прираштај Natural increase	Умрла одојчад Infants deaths	На 1000 становника per 1000 population			Умрла одојчад на 1000 живо-рођених Infant deaths per 1000 livebirths
						живорођени Livebirths	умрли Deaths	природни прираштај Natural increase	
1961	26 074	515	247	268	38	19,8	9,5	10,3	73,8
1962	25 990	461	226	235	38	17,7	8,7	9,0	82,4
1963	25 905	419	185	234	26	16,2	7,1	9,1	62,1
1964	25 821	427	233	194	27	16,5	9,0	7,5	63,2
1965	25 737	424	196	228	27	16,5	7,6	8,9	63,7
1966	25 653	420	197	223	25	16,4	7,7	8,7	59,5
1967	25 568	423	249	174	32	16,5	9,7	6,8	75,7
1968	25 484	424	230	194	20	16,6	9,0	7,6	47,2
1969	25 400	367	281	86	22	14,4	11,1	3,3	59,9
1970	25 315	374	230	144	14	14,8	9,1	5,7	37,4
1971	25 231	322	232	90	18	12,8	9,2	3,6	55,9
1972	25 252	404	237	167	9	16,0	9,4	6,6	22,3
1973	25 273	353	208	145	10	14,0	8,2	5,8	28,3
1974	25 294	355	236	119	15	14,0	9,3	4,7	42,3
1975	25 315	402	244	158	11	15,9	9,6	6,3	27,4
1976	25 336	347	239	108	10	13,7	9,4	4,3	28,8
1977	25 357	377	228	149	10	14,9	9,0	5,9	26,5
1978	25 378	349	233	116	9	13,8	9,2	4,6	25,8
1979	25 399	353	250	103	10	13,9	9,8	4,1	28,3
1980	25 420	386	237	149	6	15,2	9,3	5,9	15,5
1981	25 441	339	240	99	8	13,3	9,4	3,9	23,6
1982	25 422	344	267	77	1	13,5	10,5	3,0	2,9
1983	25 404	364	257	107	7	14,3	10,1	4,2	19,2
1984	25 385	363	278	85	5	14,3	11,0	3,3	13,8
1985	25 367	330	292	38	7	13,0	11,5	1,5	21,2
1986	25 347	334	271	63	10	13,2	10,7	2,5	29,9
1987	25 329	330	244	86	6	13,0	9,6	3,4	18,2
1988	25 311	315	284	31	5	12,4	11,2	1,2	15,9
1989	25 293	306	253	53	5	12,1	10,0	2,1	16,3
1990	25 274	246	245	1	6	9,7	9,7	0,0	24,4
1991	25 255	310	248	62	3	12,3	9,8	2,5	9,7
1992	25 205	256	276	-20	5	10,2	11,0	-0,8	19,5
1993	25 155	273	291	-18	4	10,9	11,6	-0,7	14,7
1994	25 104	244	230	14	4	9,7	9,2	0,5	16,4
1995	25 054	250	310	-60	2	10,0	12,4	-2,4	8,0
1996	25 004	211	272	-61	-	8,4	10,9	-2,5	-
1997	24 954	242	302	-60	5	9,7	12,1	-2,4	20,7
1998	24 904	219	313	-94	2	8,8	12,6	-3,8	9,1
1999	24 854	189	316	-127	1	7,6	12,7	-5,1	5,3
2000	24 803	243	285	-42	1	9,8	11,5	-1,7	4,1
2001	24 753	220	291	-71	3	8,9	11,8	-2,9	13,6
2002	23 647	241	333	-92	3	10,2	14,1	-3,9	12,4
2003	23 453	226	331	-105	-	9,6	14,1	-4,5	-
2004	23 265	246	326	-80	4	10,6	14,0	-3,4	16,3
2005	23 079	243	328	-85	3	10,5	14,2	-3,7	12,3
2006	22 872	197	313	-116	2	8,6	13,7	-5,1	10,2
2007	22 639	196	303	-107	6	8,7	13,4	-4,7	30,6
2008	22 380	198	348	-150	1	8,8	15,5	-6,7	5,1
2009	22 117	174	312	-138	3	7,9	14,1	-6,2	17,2
2010	21 868	181	316	-135	2	8,3	14,4	-6,2	11,0

Град Врање / City of Vranje

Година Year	Број становника Number of population	Живо-рођени Livebirths	Умрли Deaths	Природни прираштај Natural increase	Умрла одојчад Infants deaths	На 1000 становника per 1000 population			Умрла одојчад на 1000 живо-рођених Infant deaths per 1000 livebirths
						живорођени Livebirths	умрли Deaths	природни прираштај Natural increase	
1961	65 367	1 547	605	942	132	23,7	9,3	14,4	85,3
1962	66 050	1 439	777	662	149	21,8	11,8	10,0	103,5
1963	66 735	1 390	609	781	119	20,8	9,1	11,7	85,6
1964	67 420	1 403	647	756	137	20,8	9,6	11,2	97,6
1965	68 103	1 379	559	820	101	20,2	8,2	12,0	73,2
1966	68 788	1 467	562	905	94	21,3	8,2	13,1	64,1
1967	69 472	1 487	670	817	104	21,4	9,6	11,8	69,9
1968	70 156	1 459	602	857	75	20,8	8,6	12,2	51,4
1969	70 840	1 387	760	627	100	19,6	10,7	8,9	72,1
1970	71 524	1 316	667	649	65	18,4	9,3	9,1	49,4
1971	72 208	1 313	645	668	67	18,2	8,9	9,3	51,0
1972	73 240	1 374	701	673	53	18,8	9,6	9,2	38,6
1973	74 272	1 343	681	662	70	18,1	9,2	8,9	52,1
1974	75 304	1 382	615	767	51	18,4	8,2	10,2	36,9
1975	76 336	1 395	692	703	80	18,3	9,1	9,2	57,3
1976	77 368	1 421	701	720	68	18,4	9,1	9,3	47,9
1977	78 399	1 377	649	728	45	17,6	8,3	9,3	32,7
1978	79 431	1 315	658	657	42	16,6	8,3	8,3	31,9
1979	80 463	1 366	665	701	41	17,0	8,3	8,7	30,0
1980	81 495	1 391	713	678	43	17,1	8,7	8,4	30,9
1981	82 527	1 240	747	493	54	15,0	9,1	5,9	43,5
1982	82 926	1 400	780	620	44	16,9	9,4	7,5	31,4
1983	83 325	1 430	812	618	46	17,2	9,7	7,5	32,2
1984	83 724	1 389	728	661	35	16,6	8,7	7,9	25,2
1985	84 123	1 337	832	505	37	15,9	9,9	6,0	27,7
1986	84 523	1 400	761	639	51	16,6	9,0	7,6	36,4
1987	84 922	1 336	757	579	30	15,7	8,9	6,8	22,5
1988	85 321	1 406	801	605	33	16,5	9,4	7,1	23,5
1989	85 720	1 356	790	566	30	15,8	9,2	6,6	22,1
1990	86 119	1 335	791	544	32	15,5	9,2	6,3	24,0
1991	86 518	1 194	795	399	16	13,8	9,2	4,6	13,4
1992	86 797	1 275	851	424	22	14,7	9,8	4,9	17,3
1993	87 077	1 217	945	272	36	14,0	10,9	3,1	29,6
1994	87 356	1 180	838	342	18	13,5	9,6	3,9	15,3
1995	87 635	1 190	859	331	25	13,6	9,8	3,8	21,0
1996	87 915	1 125	876	249	20	12,8	10,0	2,8	17,8
1997	88 194	1 073	918	155	15	12,2	10,4	1,8	14,0
1998	88 474	1 063	900	163	14	12,0	10,2	1,8	13,2
1999	88 753	1 084	960	124	14	12,2	10,8	1,4	12,9
2000	89 032	1 048	929	119	7	11,8	10,4	1,4	6,7
2001	89 312	1 107	983	124	12	12,4	11,0	1,4	10,8
2002	87 251	1 011	948	63	7	11,6	10,9	0,7	6,9
2003	87 190	1 043	918	125	5	12,0	10,5	1,5	4,8
2004	87 234	1 055	904	151	10	12,1	10,4	1,7	9,5
2005	87 215	1 109	965	144	8	12,7	11,1	1,6	7,2
2006	87 174	1 101	988	113	4	12,6	11,3	1,3	3,6
2007	87 095	1 035	974	61	5	11,9	11,2	0,7	4,8
2008	86 950	993	997	-4	6	11,4	11,5	-0,1	6,0
2009	86 753	976	973	3	8	11,3	11,2	0,1	8,2
2010	86 451	857	964	-107	7	9,9	11,2	-1,2	8,2

Прешево / Preševo

Година Year	Број становника Number of population	Живо-рођени Livebirths	Умрли Deaths	Природни прираштај Natural increase	Умрла одојчад Infants deaths	На 1000 становника per 1000 population			Умрла одојчад на 1000 живо-рођених Infant deaths per 1000 livebirths
						живорођени Livebirths	умрли Deaths	природни прираштај Natural increase	
1961	26 738	967	320	647	109	36,2	12,0	24,2	112,7
1962	27 070	882	403	479	134	32,6	14,9	17,7	151,9
1963	27 402	929	296	633	110	33,9	10,8	23,1	118,4
1964	27 733	957	325	632	129	34,5	11,7	22,8	134,8
1965	28 065	1 013	315	698	152	36,1	11,2	24,9	150,0
1966	28 396	959	265	694	111	33,8	9,3	24,5	115,7
1967	28 729	926	276	650	106	32,2	9,6	22,6	114,5
1968	29 060	963	288	675	120	33,1	9,9	23,2	124,6
1969	29 392	1 042	304	738	108	35,5	10,3	25,2	103,6
1970	29 724	990	301	689	124	33,3	10,1	23,2	125,3
1971	30 056	1 017	253	764	94	33,8	8,4	25,4	92,4
1972	30 445	984	275	709	108	32,3	9,0	23,3	109,8
1973	30 835	957	222	735	74	31,0	7,2	23,8	77,3
1974	31 224	885	226	659	68	28,3	7,2	21,1	76,8
1975	31 613	920	267	653	86	29,1	8,4	20,7	93,5
1976	32 002	985	242	743	88	30,8	7,6	23,2	89,3
1977	32 392	953	214	739	75	29,4	6,6	22,8	78,7
1978	32 780	919	246	673	81	28,0	7,5	20,5	88,1
1979	33 170	845	222	623	71	25,5	6,7	18,8	84,0
1980	33 559	899	227	672	60	26,8	6,8	20,0	66,7
1981	33 948	870	290	580	88	25,6	8,5	17,1	101,1
1982	34 448	958	243	715	76	27,8	7,1	20,7	79,3
1983	34 947	962	264	698	84	27,5	7,6	19,9	87,3
1984	35 447	943	202	741	48	26,6	5,7	20,9	50,9
1985	35 946	1 107	257	850	68	30,8	7,1	23,7	61,4
1986	36 446	1 112	265	847	84	30,5	7,3	23,2	75,5
1987	36 945	1 064	280	784	67	28,8	7,6	21,2	63,0
1988	37 445	1 075	293	782	97	28,7	7,8	20,9	90,2
1989	37 944	1 060	276	784	62	27,9	7,3	20,6	58,5
1990	38 444	1 268	270	998	65	33,0	7,0	26,0	51,3
1991	38 943	1 265	254	1 011	46	32,5	6,5	26,0	36,4
1992	39 736	1 292	232	1 060	42	32,5	5,8	26,7	32,5
1993	40 528	1 197	243	954	55	29,5	6,0	23,5	45,9
1994	41 322	1 305	241	1 064	37	31,6	5,8	25,8	28,4
1995	42 114	1 157	242	915	32	27,5	5,7	21,8	27,7
1996	42 906	1 150	265	885	28	26,8	6,2	20,6	24,3
1997	43 698	1 094	238	856	17	25,0	5,4	19,6	15,5
1998	44 490	1 095	258	837	18	24,6	5,8	18,8	16,4
1999	45 282	876	223	653	5	19,3	4,9	14,4	5,7
2000	46 076	928	260	668	9	20,1	5,6	14,5	9,7
2001	46 868	1 041	246	795	13	22,2	5,2	17,0	12,5
2002	35 281	1 305	285	1 020	10	37,0	8,1	28,9	7,7
2003	36 215	1 154	255	899	12	31,9	7,0	24,9	10,4
2004	37 154	1 096	265	831	7	29,5	7,1	22,4	6,4
2005	37 887	737	259	478	4	19,5	6,8	12,7	5,4
2006	38 385	670	239	431	5	17,5	6,2	11,3	7,5
2007	38 849	631	252	379	3	16,2	6,5	9,7	4,8
2008	39 341	633	256	377	6	16,1	6,5	9,6	9,5
2009	39 769	468	270	198	3	11,8	6,8	5,0	6,4
2010	40 000	363	241	122	6	9,1	6,0	3,1	16,5

Сурдулица / *Surdulica*

Година <i>Year</i>	Број становника <i>Number of population</i>	Живо-рођени <i>Livebirths</i>	Умрли <i>Deaths</i>	Природни прираштај <i>Natural increase</i>	Умрла одојчад <i>Infants deaths</i>	На 1000 становника <i>per 1000 population</i>			Умрла одојчад на 1000 живо-рођених <i>Infant deaths per 1000 livebirths</i>
						живорођени <i>Livebirths</i>	умрли <i>Deaths</i>	природни прираштај <i>Natural increase</i>	
1961	32 505	771	279	492	70	23,7	8,6	15,1	90,8
1962	32 204	696	285	411	62	21,6	8,8	12,8	89,1
1963	31 903	686	278	408	58	21,5	8,7	12,8	84,5
1964	31 602	597	293	304	47	18,9	9,3	9,6	78,7
1965	31 301	634	257	377	43	20,3	8,2	12,1	67,8
1966	31 000	578	235	343	38	18,6	7,6	11,0	65,7
1967	30 698	562	283	279	30	18,3	9,2	9,1	53,4
1968	30 397	614	261	353	40	20,2	8,6	11,6	65,1
1969	30 096	556	289	267	43	18,5	9,6	8,9	77,3
1970	29 795	543	273	270	32	18,2	9,2	9,0	58,9
1971	29 494	534	273	261	27	18,1	9,3	8,8	50,6
1972	29 248	545	290	255	18	18,6	9,9	8,7	33,0
1973	29 001	506	279	227	14	17,4	9,6	7,8	27,7
1974	28 755	513	283	230	29	17,8	9,8	8,0	56,5
1975	28 508	468	271	197	18	16,4	9,5	6,9	38,5
1976	28 262	500	227	273	13	17,7	8,0	9,7	26,0
1977	28 015	439	265	174	12	15,7	9,5	6,2	27,3
1978	27 769	434	267	167	9	15,6	9,6	6,0	20,7
1979	27 522	443	232	211	9	16,1	8,4	7,7	20,3
1980	27 276	390	285	105	12	14,3	10,4	3,9	30,8
1981	27 029	388	297	91	11	14,4	11,0	3,4	28,4
1982	26 805	425	291	134	21	15,9	10,9	5,0	49,4
1983	26 580	423	302	121	23	15,9	11,4	4,5	54,4
1984	26 356	401	291	110	15	15,2	11,0	4,2	37,4
1985	26 131	364	276	88	8	13,9	10,6	3,3	22,0
1986	25 907	389	310	79	8	15,0	12,0	3,0	20,6
1987	25 683	401	284	117	7	15,6	11,1	4,5	17,5
1988	25 458	354	281	73	7	13,9	11,0	2,9	19,8
1989	25 234	323	298	25	5	12,8	11,8	1,0	15,5
1990	25 008	309	288	21	4	12,4	11,5	0,9	12,9
1991	24 785	300	317	-17	9	12,1	12,8	-0,7	30,0
1992	24 672	289	334	-45	7	11,7	13,5	-1,8	24,2
1993	24 559	339	322	17	4	13,8	13,1	0,7	11,8
1994	24 446	319	301	18	2	13,0	12,3	0,7	6,3
1995	24 333	291	297	-6	5	12,0	12,2	-0,2	17,2
1996	24 220	262	303	-41	2	10,8	12,5	-1,7	7,6
1997	24 107	253	313	-60	4	10,5	13,0	-2,5	15,8
1998	23 994	258	324	-66	3	10,8	13,5	-2,7	11,6
1999	23 881	245	384	-139	7	10,3	16,1	-5,8	28,6
2000	23 768	272	302	-30	1	11,4	12,7	-1,3	3,7
2001	23 655	251	307	-56	5	10,6	13,0	-2,4	19,9
2002	22 083	229	334	-105	5	10,4	15,1	-4,7	21,8
2003	21 876	230	302	-72	2	10,5	13,8	-3,3	8,7
2004	21 707	271	344	-73	5	12,5	15,8	-3,3	18,5
2005	21 487	232	351	-119	4	10,8	16,3	-5,5	17,2
2006	21 248	228	329	-101	1	10,7	15,5	-4,8	4,4
2007	20 957	216	280	-64	2	10,3	13,4	-3,1	9,3
2008	20 666	200	288	-88	-	9,7	13,9	-4,2	-
2009	20 425	189	265	-76	1	9,3	13,0	-3,7	5,3
2010	20 217	182	301	-119	5	9,0	14,9	-5,9	27,5

Трговиште / Trgovište

Година Year	Број становника Number of population	Живо-рођени Livebirths	Умрли Deaths	Природни прираштај Natural increase	Умрла одојчад Infants deaths	На 1000 становника per 1000 population			Умрла одојчад на 1000 живо-рођених Infant deaths per 1000 livebirths
						живорођени Livebirths	умрли Deaths	природни прираштај Natural increase	
1961	14 404	403	153	250	44	28,0	10,6	17,4	109,2
1962	14 219	445	172	273	36	31,3	12,1	19,2	80,9
1963	14 034	448	141	307	37	31,9	10,0	21,9	82,6
1964	13 850	351	119	232	18	25,3	8,6	16,7	51,3
1965	13 665	396	132	264	21	29,0	9,7	19,3	53,0
1966	13 480	289	85	204	14	21,4	6,3	15,1	48,4
1967	13 295	327	115	212	20	24,6	8,6	16,0	61,2
1968	13 110	271	107	164	14	20,7	8,2	12,5	51,7
1969	12 926	310	142	168	17	24,0	11,0	13,0	54,8
1970	12 742	241	157	84	27	18,9	12,3	6,6	112,0
1971	12 556	238	129	109	18	19,0	10,3	8,7	75,6
1972	12 193	222	123	99	17	18,2	10,1	8,1	76,6
1973	11 829	191	111	80	6	16,1	9,4	6,7	31,4
1974	11 466	198	100	98	14	17,3	8,7	8,6	70,7
1975	11 103	198	117	81	11	17,8	10,5	7,3	55,6
1976	10 740	185	111	74	11	17,2	10,3	6,9	59,5
1977	10 376	170	108	62	7	16,4	10,4	6,0	41,2
1978	10 013	161	108	53	5	16,1	10,8	5,3	31,1
1979	9 650	139	89	50	6	14,4	9,2	5,2	43,2
1980	9 286	134	104	30	4	14,4	11,2	3,2	29,9
1981	8 923	102	116	-14	3	11,4	13,0	-1,6	29,4
1982	8 745	107	107	-	6	12,2	12,2	-	56,1
1983	8 568	106	111	-5	2	12,4	13,0	-0,6	18,9
1984	8 390	120	92	28	6	14,3	11,0	3,3	50,0
1985	8 212	124	96	28	3	15,1	11,7	3,4	24,2
1986	8 035	105	81	24	-	13,1	10,1	3,0	-
1987	7 857	131	87	44	5	16,7	11,1	5,6	38,2
1988	7 679	130	94	36	8	16,9	12,2	4,7	61,5
1989	7 501	134	109	25	5	17,9	14,5	3,4	37,3
1990	7 324	115	84	31	2	15,7	11,5	4,2	17,4
1991	7 146	104	101	3	2	14,6	14,1	0,5	19,2
1992	7 078	106	83	23	3	15,0	11,7	3,3	28,3
1993	7 010	91	68	23	1	13,0	9,7	3,3	11,0
1994	6 942	81	73	8	1	11,7	10,5	1,2	12,3
1995	6 874	95	89	6	3	13,8	12,9	0,9	31,6
1996	6 806	79	82	-3	1	11,6	12,0	-0,4	12,7
1997	6 738	63	100	-37	-	9,3	14,8	-5,5	-
1998	6 670	64	79	-15	1	9,6	11,8	-2,2	15,6
1999	6 602	63	115	-52	-	9,5	17,4	-7,9	-
2000	6 534	56	76	-20	-	8,6	11,6	-3,0	-
2001	6 466	56	81	-25	-	8,7	12,5	-3,8	-
2002	6 306	51	81	-30	2	8,1	12,8	-4,7	39,2
2003	6 168	59	99	-40	-	9,6	16,1	-6,5	-
2004	6 058	55	90	-35	-	9,1	14,9	-5,8	-
2005	5 956	58	90	-32	-	9,7	15,1	-5,4	-
2006	5 837	46	84	-38	-	7,9	14,4	-6,5	-
2007	5 690	48	96	-48	-	8,4	16,9	-8,5	-
2008	5 533	32	100	-68	-	5,8	18,1	-12,3	-
2009	5 413	43	78	-35	-	7,9	14,4	-6,5	-
2010	5 318	27	82	-55	-	5,1	15,4	-10,3	-

Топличка област / Toplica

Година Year	Број становника Number of population	Живо-рођени Livebirths	Умрли Deaths	Природни прираштај Natural increase	Умрла одојчад Infants deaths	На 1000 становника per 1000 population			Умрла одојчад на 1000 живо-рођених Infant deaths per 1000 livebirths
						живорођени Livebirths	умрли Deaths	природни прираштај Natural increase	
1961	141 141	2 420	1 093	1 327	173	17,1	7,7	9,4	71,5
1962	139 981	2 204	1 234	970	148	15,7	8,8	6,9	67,2
1963	138 821	2 139	1 101	1 038	147	15,4	7,9	7,5	68,7
1964	137 661	2 064	1 115	949	112	15,0	8,1	6,9	54,3
1965	136 501	2 124	1 076	1 048	110	15,6	7,9	7,7	51,8
1966	135 342	2 064	974	1 090	111	15,3	7,2	8,1	53,8
1967	134 182	2 011	1 195	816	109	15,0	8,9	6,1	54,2
1968	133 022	2 003	1 031	972	73	15,1	7,8	7,3	36,4
1969	131 862	2 033	1 257	776	105	15,4	9,5	5,9	51,6
1970	130 702	1 769	1 173	596	78	13,5	9,0	4,5	44,1
1971	129 542	1 762	1 181	581	87	13,6	9,1	4,5	49,4
1972	128 781	1 846	1 312	534	76	14,3	10,2	4,1	41,2
1973	128 020	1 869	1 231	638	77	14,6	9,6	5,0	41,2
1974	127 259	1 772	1 155	617	46	13,9	9,1	4,8	26,0
1975	126 498	1 849	1 148	701	62	14,6	9,1	5,5	33,5
1976	125 738	1 801	1 199	602	45	14,3	9,5	4,8	25,0
1977	124 977	1 592	1 245	347	54	12,7	10,0	2,7	33,9
1978	124 216	1 522	1 236	286	47	12,3	10,0	2,3	30,9
1979	123 455	1 559	1 213	346	37	12,6	9,8	2,8	23,7
1980	122 694	1 401	1 411	-10	32	11,4	11,5	-0,1	22,8
1981	121 933	1 303	1 370	-67	26	10,7	11,2	-0,5	20,0
1982	120 921	1 347	1 407	-60	33	11,1	11,6	-0,5	24,5
1983	119 909	1 495	1 521	-26	27	12,5	12,7	-0,2	18,1
1984	118 897	1 467	1 395	72	39	12,3	11,7	0,6	26,6
1985	117 885	1 429	1 517	-88	31	12,1	12,9	-0,8	21,7
1986	116 873	1 371	1 510	-139	29	11,7	12,9	-1,2	21,2
1987	115 861	1 407	1 539	-132	28	12,1	13,3	-1,2	19,9
1988	114 849	1 469	1 561	-92	37	12,8	13,6	-0,8	25,2
1989	113 837	1 408	1 555	-147	24	12,4	13,7	-1,3	17,0
1990	112 825	1 400	1 630	-230	26	12,4	14,4	-2,0	18,6
1991	111 813	1 326	1 617	-291	17	11,9	14,5	-2,6	12,8
1992	111 213	1 348	1 704	-356	25	12,1	15,3	-3,2	18,5
1993	110 612	1 262	1 695	-433	24	11,4	15,3	-3,9	19,0
1994	110 012	1 261	1 609	-348	20	11,5	14,6	-3,1	15,9
1995	109 411	1 251	1 635	-384	16	11,4	14,9	-3,5	12,8
1996	108 811	1 218	1 640	-422	23	11,2	15,1	-3,9	18,9
1997	108 210	1 121	1 664	-543	22	10,4	15,4	-5,0	19,6
1998	107 610	1 084	1 619	-535	12	10,1	15,0	-4,9	11,1
1999	107 009	1 072	1 713	-641	17	10,0	16,0	-6,0	15,9
2000	106 409	1 106	1 775	-669	5	10,4	16,7	-6,3	4,5
2001	105 808	1 183	1 594	-411	10	11,2	15,1	-3,9	8,5
2002	101 879	1 051	1 670	-619	12	10,3	16,4	-6,1	11,4
2003	101 045	1 068	1 629	-561	11	10,6	16,1	-5,5	10,3
2004	100 254	1 070	1 603	-533	7	10,7	16,0	-5,3	6,5
2005	99 288	956	1 620	-664	13	9,6	16,3	-6,7	13,6
2006	98 230	964	1 495	-531	7	9,8	15,2	-5,4	7,3
2007	97 036	834	1 468	-634	9	8,6	15,1	-6,5	10,8
2008	95 703	827	1 436	-609	5	8,6	15,0	-6,4	6,0
2009	94 570	825	1 398	-573	6	8,7	14,8	-6,1	7,3
2010	93 513	727	1 382	-655	4	7,8	14,8	-7,0	5,5

Блаце / Blace

Година Year	Број становника Number of population	Живо-рођени Livebirths	Умрли Deaths	Природни прираштај Natural increase	Умрла одојчад Infants deaths	На 1000 становника per 1000 population			Умрла одојчад на 1000 живо-рођених Infant deaths per 1000 livebirths
						живорођени Livebirths	умрли Deaths	природни прираштај Natural increase	
1961	22 099	329	194	135	17	14,9	8,8	6,1	51,7
1962	21 822	298	201	97	17	13,7	9,2	4,5	57,0
1963	21 545	234	163	71	14	10,9	7,6	3,3	59,8
1964	21 269	272	189	83	13	12,8	8,9	3,9	47,8
1965	20 992	274	192	82	15	13,1	9,1	4,0	54,7
1966	20 715	257	147	110	6	12,4	7,1	5,3	23,3
1967	20 438	243	207	36	9	11,9	10,1	1,8	37,0
1968	20 162	275	162	113	4	13,6	8,0	5,6	14,5
1969	19 885	271	221	50	9	13,6	11,1	2,5	33,2
1970	19 608	195	233	-38	7	9,9	11,9	-2,0	35,9
1971	19 331	220	202	18	8	11,4	10,4	1,0	36,4
1972	19 132	221	205	16	7	11,6	10,7	0,9	31,7
1973	18 932	194	177	17	6	10,2	9,3	0,9	30,9
1974	18 733	206	189	17	7	11,0	10,1	0,9	34,0
1975	18 534	217	185	32	5	11,7	10,0	1,7	23,0
1976	18 335	215	180	35	5	11,7	9,8	1,9	23,3
1977	18 135	172	215	-43	9	9,5	11,9	-2,4	52,3
1978	17 936	164	194	-30	4	9,1	10,8	-1,7	24,4
1979	17 737	175	201	-26	4	9,9	11,3	-1,4	22,9
1980	17 537	174	236	-62	3	9,9	13,5	-3,6	17,2
1981	17 338	123	210	-87	1	7,1	12,1	-5,0	8,1
1982	17 175	143	236	-93	3	8,3	13,7	-5,4	21,0
1983	17 012	131	247	-116	-	7,7	14,5	-6,8	-
1984	16 849	158	248	-90	4	9,4	14,7	-5,3	25,3
1985	16 686	177	267	-90	5	10,6	16,0	-5,4	28,2
1986	16 523	179	264	-85	5	10,8	16,0	-5,2	27,9
1987	16 361	185	252	-67	2	11,3	15,4	-4,1	10,8
1988	16 198	157	266	-109	5	9,7	16,4	-6,7	31,8
1989	16 035	172	227	-55	3	10,7	14,2	-3,5	17,4
1990	15 872	166	244	-78	8	10,5	15,4	-4,9	48,2
1991	15 709	124	288	-164	-	7,9	18,3	-10,4	-
1992	15 581	170	267	-97	2	10,9	17,1	-6,2	11,8
1993	15 453	130	284	-154	1	8,4	18,4	-10,0	7,7
1994	15 326	141	253	-112	1	9,2	16,5	-7,3	7,1
1995	15 198	131	265	-134	1	8,6	17,4	-8,8	7,6
1996	15 070	129	260	-131	7	8,6	17,3	-8,7	54,3
1997	14 942	104	234	-130	2	7,0	15,7	-8,7	19,2
1998	14 814	118	228	-110	-	8,0	15,4	-7,4	-
1999	14 686	113	231	-118	2	7,7	15,7	-8,0	17,7
2000	14 559	123	270	-147	1	8,4	18,5	-10,1	8,1
2001	14 431	121	214	-93	-	8,4	14,8	-6,4	-
2002	13 702	120	253	-133	1	8,8	18,5	-9,7	8,3
2003	13 503	95	247	-152	-	7,0	18,3	-11,3	-
2004	13 336	128	211	-83	-	9,6	15,8	-6,2	-
2005	13 185	93	219	-126	1	7,1	16,6	-9,5	10,8
2006	12 995	80	266	-186	-	6,2	20,5	-14,3	-
2007	12 780	96	225	-129	-	7,5	17,6	-10,1	-
2008	12 564	76	240	-164	-	6,0	19,1	-13,1	-
2009	12 386	83	207	-124	-	6,7	16,7	-10,0	-
2010	12 174	63	242	-179	1	5,2	19,9	-14,7	15,9

Житорађа / *Žitorađa*

Година <i>Year</i>	Број становника <i>Number of population</i>	Живо-рођени <i>Livebirths</i>	Умрли <i>Deaths</i>	Природни прираштај <i>Natural increase</i>	Умрла одојчад <i>Infants deaths</i>	На 1000 становника <i>per 1000 population</i>			Умрла одојчад на 1000 живо-рођених <i>Infant deaths per 1000 livebirths</i>
						живорођени <i>Livebirths</i>	умрли <i>Deaths</i>	природни прираштај <i>Natural increase</i>	
1961	22 071	346	150	196	42	15,7	6,8	8,9	121,4
1962	21 986	342	167	175	19	15,6	7,6	8,0	55,6
1963	21 902	333	149	184	17	15,2	6,8	8,4	51,1
1964	21 817	362	174	188	26	16,6	8,0	8,6	71,8
1965	21 732	377	138	239	22	17,3	6,4	10,9	58,4
1966	21 648	343	158	185	17	15,8	7,3	8,5	49,6
1967	21 563	343	200	143	20	15,9	9,3	6,6	58,3
1968	21 478	347	141	206	7	16,2	6,6	9,6	20,2
1969	21 393	334	165	169	16	15,6	7,7	7,9	47,9
1970	21 309	316	143	173	12	14,8	6,7	8,1	38,0
1971	21 224	340	148	192	10	16,0	7,0	9,0	29,4
1972	21 173	367	206	161	16	17,3	9,7	7,6	43,6
1973	21 121	359	155	204	13	17,0	7,3	9,7	36,2
1974	21 070	330	165	165	9	15,7	7,8	7,9	27,3
1975	21 018	333	163	170	5	15,8	7,8	8,0	15,0
1976	20 967	272	181	91	6	13,0	8,6	4,4	22,1
1977	20 916	286	189	97	6	13,7	9,0	4,7	21,0
1978	20 864	277	196	81	10	13,3	9,4	3,9	36,1
1979	20 813	258	197	61	11	12,4	9,5	2,9	42,6
1980	20 761	247	218	29	4	11,9	10,5	1,4	16,2
1981	20 710	199	190	9	5	9,6	9,2	0,4	25,1
1982	20 594	182	206	-24	8	8,8	10,0	-1,2	44,0
1983	20 477	219	254	-35	4	10,7	12,4	-1,7	18,3
1984	20 361	261	208	53	9	12,8	10,2	2,6	34,5
1985	20 244	245	263	-18	5	12,1	13,0	-0,9	20,4
1986	20 127	252	250	2	5	12,5	12,4	0,1	19,8
1987	20 010	218	254	-36	5	10,9	12,7	-1,8	22,9
1988	19 895	220	250	-30	7	11,1	12,6	-1,5	31,8
1989	19 778	220	260	-40	4	11,1	13,1	-2,0	18,2
1990	19 662	226	249	-23	5	11,5	12,7	-1,2	22,1
1991	19 545	219	234	-15	3	11,2	12,0	-0,8	13,7
1992	19 478	234	272	-38	5	12,0	14,0	-2,0	21,4
1993	19 410	227	276	-49	4	11,7	14,2	-2,5	17,6
1994	19 343	231	274	-43	4	11,9	14,2	-2,3	17,3
1995	19 275	199	277	-78	3	10,3	14,4	-4,1	15,1
1996	19 208	213	247	-34	2	11,1	12,9	-1,8	9,4
1997	19 140	188	269	-81	2	9,8	14,1	-4,3	10,6
1998	19 073	205	261	-56	7	10,7	13,7	-3,0	34,1
1999	19 005	183	275	-92	6	9,6	14,5	-4,9	32,8
2000	18 938	158	261	-103	-	8,3	13,8	-5,5	-
2001	18 870	198	274	-76	1	10,5	14,5	-4,0	5,1
2002	18 156	162	268	-106	1	8,9	14,8	-5,9	6,2
2003	18 021	191	294	-103	4	10,6	16,3	-5,7	20,9
2004	17 887	181	307	-126	-	10,1	17,2	-7,1	-
2005	17 720	148	267	-119	2	8,4	15,1	-6,7	13,5
2006	17 647	178	156	22	3	10,1	8,8	1,3	16,9
2007	17 597	148	182	-34	2	8,4	10,3	-1,9	13,5
2008	17 486	151	173	-22	1	8,6	9,9	-1,3	6,6
2009	17 403	150	166	-16	-	8,6	9,5	-0,9	-
2010	17 338	149	150	-1	2	8,6	8,7	-0,1	13,4

Куршумлија / Kuršumljija

Година Year	Број становника Number of population	Живо-рођени Livebirths	Умрли Deaths	Природни прираштај Natural increase	Умрла одојчад Infants deaths	На 1000 становника per 1000 population			Умрла одојчад на 1000 живо-рођених Infant deaths per 1000 livebirths
						живорођени Livebirths	умрли Deaths	природни прираштај Natural increase	
1961	36 896	719	247	472	49	19,5	6,7	12,8	68,2
1962	36 374	607	322	285	44	16,7	8,9	7,8	72,5
1963	35 851	648	318	330	44	18,1	8,9	9,2	67,9
1964	35 328	535	294	241	36	15,1	8,3	6,8	67,3
1965	34 806	609	274	335	34	17,5	7,9	9,6	55,8
1966	34 284	557	232	325	32	16,2	6,8	9,4	57,5
1967	33 762	522	261	261	22	15,5	7,7	7,8	42,1
1968	33 239	530	272	258	15	15,9	8,2	7,7	28,3
1969	32 717	530	306	224	19	16,2	9,4	6,8	35,8
1970	32 194	440	279	161	17	13,7	8,7	5,0	38,6
1971	31 672	408	283	125	22	12,9	8,9	4,0	53,9
1972	31 267	416	291	125	13	13,3	9,3	4,0	31,3
1973	30 864	442	308	134	22	14,3	10,0	4,3	49,8
1974	30 459	440	278	162	8	14,4	9,1	5,3	18,2
1975	30 055	422	254	168	11	14,0	8,5	5,5	26,1
1976	29 650	434	272	162	12	14,6	9,2	5,4	27,6
1977	29 246	336	288	48	11	11,5	9,8	1,7	32,7
1978	28 842	358	297	61	10	12,4	10,3	2,1	27,9
1979	28 438	351	278	73	5	12,3	9,8	2,5	14,2
1980	28 034	289	343	-54	6	10,3	12,2	-1,9	20,8
1981	27 629	334	312	22	7	12,1	11,3	0,8	21,0
1982	27 225	322	321	1	5	11,8	11,8	0,0	15,5
1983	26 821	346	362	-16	7	12,9	13,5	-0,6	20,2
1984	26 417	351	317	34	11	13,3	12,0	1,3	31,3
1985	26 014	330	336	-6	7	12,7	12,9	-0,2	21,2
1986	25 610	304	330	-26	7	11,9	12,9	-1,0	23,0
1987	25 206	281	335	-54	8	11,1	13,3	-2,2	28,5
1988	24 801	299	368	-69	7	12,1	14,8	-2,7	23,4
1989	24 398	294	354	-60	4	12,1	14,5	-2,4	13,6
1990	23 994	288	371	-83	4	12,0	15,5	-3,5	13,9
1991	23 590	278	347	-69	3	11,8	14,7	-2,9	10,8
1992	23 436	290	355	-65	4	12,4	15,1	-2,7	13,8
1993	23 282	260	346	-86	6	11,2	14,9	-3,7	23,1
1994	23 128	244	350	-106	5	10,5	15,1	-4,6	20,5
1995	22 974	251	303	-52	4	10,9	13,2	-2,3	15,9
1996	22 820	270	350	-80	2	11,8	15,3	-3,5	7,4
1997	22 667	267	363	-96	4	11,8	16,0	-4,2	15,0
1998	22 513	221	389	-168	2	9,8	17,3	-7,5	9,0
1999	22 359	230	387	-157	2	10,3	17,3	-7,0	8,7
2000	22 205	233	389	-156	1	10,5	17,5	-7,0	4,3
2001	22 051	274	326	-52	2	12,4	14,8	-2,4	7,3
2002	21 562	223	362	-139	1	10,3	16,8	-6,5	4,5
2003	21 308	225	352	-127	1	10,6	16,5	-5,9	4,4
2004	21 036	192	350	-158	1	9,1	16,6	-7,5	5,2
2005	20 730	202	351	-149	2	9,7	16,9	-7,2	9,9
2006	20 361	195	332	-137	1	9,6	16,3	-6,7	5,1
2007	19 930	127	343	-216	1	6,4	17,2	-10,8	7,9
2008	19 452	153	332	-179	2	7,9	17,1	-9,2	13,1
2009	19 056	130	271	-141	-	6,8	14,2	-7,4	-
2010	18 740	106	304	-198	-	5,7	16,2	-10,6	-

Прокупље / Prokuplje

Година <i>Year</i>	Број становника <i>Number of population</i>	Живо-рођени <i>Livebirths</i>	Умрли <i>Deaths</i>	Природни прираштај <i>Natural increase</i>	Умрла одојчад <i>Infants deaths</i>	На 1000 становника <i>per 1000 population</i>			Умрла одојчад на 1000 живо-рођених <i>Infant deaths per 1000 livebirths</i>
						живорођени <i>Livebirths</i>	умрли <i>Deaths</i>	природни прираштај <i>Natural increase</i>	
1961	60 075	1 026	502	524	65	17,1	8,4	8,7	63,4
1962	59 799	957	544	413	68	16,0	9,1	6,9	71,1
1963	59 523	924	471	453	72	15,5	7,9	7,6	77,9
1964	59 247	895	458	437	37	15,1	7,7	7,4	41,3
1965	58 971	864	472	392	39	14,7	8,0	6,7	45,1
1966	58 695	907	437	470	56	15,5	7,4	8,1	61,7
1967	58 419	903	527	376	58	15,5	9,0	6,5	64,2
1968	58 143	851	456	395	47	14,6	7,8	6,8	55,2
1969	57 867	898	565	333	61	15,5	9,8	5,7	67,9
1970	57 591	818	518	300	42	14,2	9,0	5,2	51,3
1971	57 315	794	548	246	47	13,9	9,6	4,3	59,2
1972	57 209	842	610	232	40	14,7	10,7	4,0	47,5
1973	57 103	874	591	283	36	15,3	10,3	5,0	41,2
1974	56 997	796	523	273	22	14,0	9,2	4,8	27,6
1975	56 891	877	546	331	41	15,4	9,6	5,8	46,8
1976	56 786	880	566	314	22	15,5	10,0	5,5	25,0
1977	56 680	798	553	245	28	14,1	9,8	4,3	35,1
1978	56 574	723	549	174	23	12,8	9,7	3,1	31,8
1979	56 467	775	537	238	17	13,7	9,5	4,2	21,9
1980	56 362	691	614	77	19	12,3	10,9	1,4	27,5
1981	56 256	647	658	-11	13	11,5	11,7	-0,2	20,1
1982	55 927	700	644	56	17	12,5	11,5	1,0	24,3
1983	55 599	799	658	141	16	14,4	11,8	2,6	20,0
1984	55 270	697	622	75	15	12,6	11,3	1,3	21,5
1985	54 941	677	651	26	14	12,3	11,8	0,5	20,7
1986	54 613	636	666	-30	12	11,6	12,2	-0,6	18,9
1987	54 284	723	698	25	13	13,3	12,9	0,4	18,0
1988	53 955	793	677	116	18	14,7	12,5	2,2	22,7
1989	53 626	722	714	8	13	13,5	13,3	0,2	18,0
1990	53 297	720	766	-46	9	13,5	14,4	-0,9	12,5
1991	52 969	705	748	-43	11	13,3	14,1	-0,8	15,6
1992	52 718	654	810	-156	14	12,4	15,4	-3,0	21,4
1993	52 467	645	789	-144	13	12,3	15,0	-2,7	20,2
1994	52 215	645	732	-87	10	12,4	14,0	-1,6	15,5
1995	51 964	670	790	-120	8	12,9	15,2	-2,3	11,9
1996	51 713	606	783	-177	12	11,7	15,1	-3,4	19,8
1997	51 461	562	798	-236	14	10,9	15,5	-4,6	24,9
1998	51 210	540	741	-201	3	10,5	14,5	-4,0	5,6
1999	50 959	546	820	-274	7	10,7	16,1	-5,4	12,8
2000	50 707	592	855	-263	3	11,7	16,9	-5,2	5,1
2001	50 456	590	780	-190	7	11,7	15,5	-3,8	11,9
2002	48 459	546	787	-241	9	11,3	16,2	-4,9	16,5
2003	48 213	557	736	-179	6	11,6	15,3	-3,7	10,8
2004	47 995	569	735	-166	6	11,9	15,3	-3,4	10,5
2005	47 653	513	783	-270	8	10,8	16,4	-5,6	15,6
2006	47 227	511	741	-230	3	10,8	15,7	-4,9	5,9
2007	46 729	463	718	-255	6	9,9	15,4	-5,5	13,0
2008	46 201	447	691	-244	2	9,7	15,0	-5,3	4,5
2009	45 725	462	754	-292	6	10,1	16,5	-6,4	13,0
2010	45 261	409	686	-277	1	9,0	15,2	-6,1	2,4

Регион Косово и Метохија / Kosovo and Metohija

Година Year	Број становника Number of population	Живо-рођени Livebirths	Умрли Deaths	Природни прираштај Natural increase	Умрла одојчад Infants deaths	На 1000 становника per 1000 population			Умрла одојчад на 1000 живо-рођених Infant deaths per 1000 livebirths
						живорођени Livebirths	умрли Deaths	природни прираштај Natural increase	
1961	963 715	40 561	11 759	28 802	5 108	42,1	12,2	29,9	125,9
1962	991 725	41 336	15 024	26 312	6 072	41,7	15,1	26,6	146,9
1963	1 019 735	41 525	12 423	29 102	5 351	40,7	12,2	28,5	128,9
1964	1 047 745	42 557	12 731	29 826	5 418	40,6	12,2	28,4	127,3
1965	1 075 755	43 569	11 767	31 802	5 341	40,5	10,9	29,6	122,6
1966	1 103 765	42 429	10 266	32 163	4 357	38,4	9,3	29,1	102,7
1967	1 131 775	44 001	11 308	32 693	4 739	38,9	10,0	28,9	107,7
1968	1 159 785	44 627	10 781	33 846	4 552	38,5	9,3	29,2	102,0
1969	1 187 795	46 480	10 892	35 588	4 405	39,1	9,2	29,9	94,8
1970	1 215 805	44 496	10 829	33 667	4 286	36,6	8,9	27,7	96,3
1971	1 243 811	47 060	10 312	36 748	4 215	37,8	8,3	29,5	89,6
1972	1 277 879	47 943	10 270	37 673	3 753	37,5	8,0	29,5	78,3
1973	1 311 947	47 714	10 358	37 356	4 053	36,4	7,9	28,5	84,9
1974	1 346 015	49 847	10 075	39 772	4 069	37,0	7,5	29,5	81,6
1975	1 380 083	49 310	10 018	39 292	3 961	35,7	7,3	28,4	80,3
1976	1 414 151	51 355	10 149	41 206	3 678	36,3	7,2	29,1	71,6
1977	1 448 219	49 849	9 811	40 038	3 681	34,4	6,8	27,6	73,8
1978	1 482 287	49 027	9 776	39 251	3 409	33,1	6,6	26,5	69,5
1979	1 516 355	48 125	9 575	38 550	3 424	31,7	6,3	25,4	71,1
1980	1 550 423	53 147	8 909	44 238	3 069	34,3	5,7	28,6	57,7
1981	1 584 440	48 111	9 677	38 434	3 024	30,4	6,1	24,3	62,9
1982	1 621 616	52 865	10 479	42 386	3 466	32,6	6,5	26,1	65,6
1983	1 658 792	49 645	11 040	38 605	3 437	29,9	6,7	23,2	69,2
1984	1 695 968	55 243	10 573	44 670	2 921	32,6	6,2	26,4	52,9
1985	1 733 144	53 925	11 826	42 099	3 026	31,1	6,8	24,3	56,1
1986	1 770 320	54 519	10 446	44 073	2 819	30,8	5,9	24,9	51,7
1987	1 807 496	56 221	10 307	45 914	2 848	31,1	5,7	25,4	50,7
1988	1 844 672	56 283	10 257	46 026	2 916	30,5	5,6	24,9	51,8
1989	1 881 848	53 656	10 181	43 475	2 745	28,5	5,4	23,1	51,2
1990	1 919 024	55 175	8 214	46 961	1 897	28,8	4,3	24,5	34,4
1991 ¹⁾	1 967 000	52 263	8 526	43 737	1 761	26,7	4,4	22,3	33,7
1992	2 006 000	44 418	8 004	36 414	1 526	22,1	4,0	18,1	34,4
1993	2 043 000	44 132	7 804	36 328	1 471	21,6	3,8	17,8	33,3
1994	2 077 000	43 450	7 667	35 783	1 081	20,9	3,7	17,2	24,9
1995	2 113 000	44 776	8 671	36 105	1 058	21,2	4,1	17,1	23,6
1996	2 151 000	46 041	8 392	37 649	734	21,4	3,9	17,5	15,9
1997	2 186 000	42 920	8 624	34 296	781	19,6	3,9	15,7	18,2
1998 ¹⁾
1999
2000
2001
2002
2003
2004
2005
2006
2007
2008
2009
2010

¹ Видети Методолошка објашњења на страни 7. / See Methodological explanations, page 7.

Косовска област / Kosovo

Година Year	Број становника Number of population	Живо-рођени Livebirths	Умрли Deaths	Природни прираштај Natural increase	Умрла одојчад Infants deaths	На 1000 становника per 1000 population			Умрла одојчад на 1000 живо-рођених Infant deaths per 1000 livebirths
						живорођени Livebirths	умрли Deaths	природни прираштај Natural increase	
1961	294 054	12 053	3 462	8 591	1 427	41,0	11,8	29,2	118,4
1962	304 136	12 342	4 264	8 078	1 665	40,6	14,0	26,6	134,9
1963	314 218	12 308	3 482	8 826	1 415	39,2	11,1	28,1	115,0
1964	324 300	12 691	3 766	8 925	1 528	39,1	11,6	27,5	120,4
1965	334 382	13 206	3 265	9 941	1 403	39,5	9,8	29,7	106,2
1966	344 464	12 882	2 813	10 069	1 151	37,4	8,2	29,2	89,3
1967	354 546	13 334	3 191	10 143	1 294	37,6	9,0	28,6	97,0
1968	364 628	13 561	3 016	10 545	1 193	37,2	8,3	28,9	88,0
1969	374 710	14 420	3 097	11 323	1 315	38,5	8,3	30,2	91,2
1970	384 792	13 794	3 131	10 663	1 221	35,8	8,1	27,7	88,5
1971	394 873	14 673	3 002	11 671	1 207	37,2	7,6	29,6	82,3
1972	407 967	15 104	3 080	12 024	1 106	37,0	7,5	29,5	73,2
1973	421 061	15 384	3 000	12 384	1 133	36,5	7,1	29,4	73,6
1974	434 155	15 821	3 087	12 734	1 311	36,4	7,1	29,3	82,9
1975	447 249	15 574	3 020	12 554	1 212	34,8	6,8	28,0	77,8
1976	460 343	16 686	3 018	13 668	1 141	36,2	6,6	29,6	68,4
1977	473 437	16 079	2 925	13 154	1 146	34,0	6,2	27,8	71,3
1978	486 531	16 425	2 894	13 531	1 041	33,8	5,9	27,9	63,4
1979	499 625	16 205	3 054	13 151	1 096	32,4	6,1	26,3	67,6
1980	512 719	18 648	2 991	15 657	1 063	36,4	5,8	30,6	57,0
1981	525 796	16 670	3 018	13 652	888	31,7	5,7	26,0	53,3
1982	540 461	18 574	3 515	15 059	1 216	34,4	6,5	27,9	65,5
1983	555 126	16 830	3 485	13 345	1 147	30,3	6,3	24,0	68,2
1984	569 791	19 637	3 303	16 334	1 002	34,5	5,8	28,7	51,0
1985	584 456	19 507	3 655	15 852	1 043	33,4	6,3	27,1	53,5
1986	599 121	19 450	3 243	16 207	954	32,5	5,4	27,1	49,0
1987	613 786	19 680	3 441	16 239	1 009	32,1	5,6	26,5	51,3
1988	628 451	19 342	3 401	15 941	1 032	30,8	5,4	25,4	53,4
1989	643 116	18 623	3 284	15 339	973	29,0	5,1	23,9	52,2
1990	657 781	19 325	2 265	17 060	536	29,4	3,4	26,0	27,7
1991	675 700	15 342	2 408	12 934	443	22,7	3,6	19,1	28,9
1992	687 400	13 330	2 371	10 959	478	19,4	3,4	16,0	35,9
1993	699 500	12 503	2 430	10 073	586	17,9	3,5	14,4	46,9
1994	709 600	13 044	2 527	10 517	444	18,4	3,6	14,8	34,0
1995	721 100	13 866	2 786	11 080	414	19,2	3,9	15,3	29,9
1996	732 800	14 049	2 872	11 177	278	19,2	3,9	15,3	19,8
1997	743 100	12 923	2 921	10 002	320	17,4	3,9	13,5	24,8
1998
1999
2000
2001
2002
2003
2004
2005
2006
2007
2008
2009
2010

Глоговац / Glogovac

Година Year	Број становника Number of population	Живо-рођени Livebirths	Умрли Deaths	Природни прираштај Natural increase	Умрла одојчад Infants deaths	На 1000 становника per 1000 population			Умрла одојчад на 1000 живо-рођених Infant deaths per 1000 livebirths
						живорођени Livebirths	умрли Deaths	природни прираштај Natural increase	
1961	22 044	971	317	654	150	44,0	14,4	29,6	154,5
1962	22 773	1 092	384	708	136	48,0	16,9	31,1	124,5
1963	23 502	1 055	371	684	148	44,9	15,8	29,1	140,3
1964	24 231	1 139	308	831	135	47,0	12,7	34,3	118,5
1965	24 960	1 192	327	865	149	47,8	13,1	34,7	125,0
1966	25 689	1 033	266	767	132	40,2	10,4	29,8	127,8
1967	26 418	1 235	251	984	132	46,7	9,5	37,2	106,9
1968	27 147	1 158	275	883	115	42,7	10,1	32,6	99,3
1969	27 876	1 269	268	1 001	125	45,5	9,6	35,9	98,5
1970	28 605	1 231	246	985	105	43,0	8,6	34,4	85,3
1971	29 329	1 330	270	1 060	128	45,3	9,2	36,1	96,2
1972	30 448	1 393	234	1 159	103	45,8	7,7	38,1	73,9
1973	31 567	1 315	241	1 074	101	41,7	7,6	34,1	76,8
1974	32 686	1 461	210	1 251	107	44,7	6,4	38,3	73,2
1975	33 805	1 406	272	1 134	131	41,6	8,0	33,6	93,2
1976	34 924	1 563	269	1 294	122	44,8	7,7	37,1	78,1
1977	36 043	1 541	247	1 294	128	42,8	6,9	35,9	83,1
1978	37 162	1 506	264	1 242	124	40,5	7,1	33,4	82,3
1979	38 281	1 531	250	1 281	125	40,0	6,5	33,5	81,6
1980	39 400	1 887	262	1 625	130	47,9	6,6	41,3	68,9
1981	40 514	1 720	238	1 482	157	42,5	5,9	36,6	91,3
1982	41 992	1 836	287	1 549	287	43,7	6,8	36,9	156,3
1983	43 470	1 899	283	1 616	259	43,7	6,5	37,2	136,4
1984	44 948	2 112	242	1 870	250	47,0	5,4	41,6	118,4
1985	46 426	2 065	286	1 779	244	44,5	6,2	38,3	118,2
1986	47 904	2 155	259	1 896	251	45,0	5,4	39,6	116,5
1987	49 382	2 108	263	1 845	255	42,7	5,3	37,4	121,0
1988	50 860	1 781	253	1 528	262	35,0	5,0	30,0	147,1
1989	52 338	1 759	246	1 513	253	33,6	4,7	28,9	143,8
1990	53 816	1 524	163	1 361	167	28,3	3,0	25,3	109,6
1991	55 700	1 422	153	1 269	41	25,5	2,7	22,8	28,8
1992	56 500	884	60	824	28	15,6	1,1	14,5	31,7
1993	57 200	630	90	540	38	11,0	1,6	9,4	60,3
1994	57 800	1 023	116	907	37	17,7	2,0	15,7	36,2
1995	58 700	1 291	171	1 120	33	22,0	2,9	19,1	25,6
1996	59 900	1 380	173	1 207	20	23,0	2,9	20,1	14,5
1997	61 100	1 429	180	1 249	23	23,4	2,9	20,5	16,1
1998
1999
2000
2001
2002
2003
2004
2005
2006
2007
2008
2009
2010

Качаник / Kačanik

Година Year	Број становника Number of population	Живо-рођени Livebirths	Умрли Deaths	Природни прираштај Natural increase	Умрла одојчад Infants deaths	На 1000 становника per 1000 population			Умрла одојчад на 1000 живо-рођених Infant deaths per 1000 livebirths
						живорођени Livebirths	умрли Deaths	природни прираштај Natural increase	
1961	19 735	965	324	641	164	48,9	16,4	32,5	169,9
1962	20 159	965	420	545	181	47,9	20,8	27,1	187,6
1963	20 583	949	304	645	162	46,1	14,8	31,3	170,7
1964	21 007	1 058	375	683	171	50,4	17,9	32,5	161,6
1965	21 431	1 066	293	773	148	49,7	13,7	36,0	138,8
1966	21 855	1 004	294	710	148	45,9	13,5	32,4	147,4
1967	22 279	1 045	297	748	142	46,9	13,3	33,6	135,9
1968	22 703	1 004	256	748	136	44,2	11,3	32,9	135,5
1969	23 127	1 155	289	866	168	49,9	12,5	37,4	145,5
1970	23 551	1 021	260	761	148	43,4	11,0	32,4	145,0
1971	23 977	1 066	230	836	131	44,5	9,6	34,9	122,9
1972	24 687	1 046	213	833	109	42,4	8,6	33,8	104,2
1973	25 397	1 082	220	862	111	42,6	8,7	33,9	102,6
1974	26 107	1 103	220	883	117	42,2	8,4	33,8	106,1
1975	26 817	1 093	215	878	118	40,8	8,0	32,8	108,0
1976	27 527	1 133	226	907	119	41,2	8,2	33,0	105,0
1977	28 237	1 056	221	835	124	37,4	7,8	29,6	117,4
1978	28 947	1 125	206	919	111	38,9	7,1	31,8	98,7
1979	29 657	1 023	188	835	105	34,5	6,3	28,2	102,6
1980	30 367	1 134	202	932	105	37,3	6,7	30,6	92,6
1981	31 072	1 036	236	800	96	33,3	7,6	25,7	92,7
1982	31 766	1 104	236	868	128	34,8	7,4	27,4	115,9
1983	32 460	1 007	250	757	110	31,0	7,7	23,3	109,2
1984	33 154	1 057	205	852	99	31,9	6,2	25,7	93,7
1985	33 848	1 054	205	849	102	31,1	6,1	25,0	96,8
1986	34 542	1 115	185	930	90	32,3	5,4	26,9	80,7
1987	35 236	1 053	205	848	103	29,9	5,8	24,1	97,8
1988	35 930	1 170	176	994	92	32,6	4,9	27,7	78,6
1989	36 624	1 128	238	890	89	30,8	6,5	24,3	78,9
1990	37 318	1 098	167	931	50	29,4	4,5	24,9	45,5
1991	38 300	1 255	118	1 137	41	32,8	3,1	29,7	32,7
1992	39 300	1 108	149	959	55	28,2	3,8	24,4	49,6
1993	40 200	1 033	146	887	43	25,7	3,6	22,1	41,6
1994	41 100	1 072	126	946	30	26,1	3,1	23,0	28,0
1995	42 000	1 081	186	895	30	25,7	4,4	21,3	27,8
1996	42 900	1 082	149	933	21	25,2	3,5	21,7	19,4
1997	43 800	1 039	177	862	22	23,7	4,0	19,7	21,2
1998
1999
2000
2001
2002
2003
2004
2005
2006
2007
2008
2009
2010

Косово Поље / Kosovo Polje

Година Year	Број становника Number of population	Живо-рођени Livebirths	Умрли Deaths	Природни прираштај Natural increase	Умрла одојчад Infants deaths	На 1000 становника per 1000 population			Умрла одојчад на 1000 живо-рођених Infant deaths per 1000 livebirths
						живорођени Livebirths	умрли Deaths	природни прираштај Natural increase	
1961	12 286	550	130	420	72	44,8	10,6	34,2	130,9
1962	13 147	549	134	415	92	41,8	10,2	31,6	167,6
1963	14 008	543	136	407	59	38,8	9,7	29,1	108,7
1964	14 869	600	139	461	57	40,4	9,3	31,1	95,0
1965	15 730	617	125	492	71	39,2	7,9	31,3	115,1
1966	16 591	596	121	475	51	35,9	7,3	28,6	85,6
1967	17 452	696	159	537	79	39,9	9,1	30,8	113,5
1968	18 313	630	135	495	64	34,4	7,4	27,0	101,6
1969	19 174	729	145	584	61	38,0	7,6	30,4	83,7
1970	20 035	681	176	505	76	34,0	8,8	25,2	111,6
1971	20 899	760	142	618	68	36,4	6,8	29,6	89,5
1972	21 790	774	154	620	56	35,5	7,1	28,4	72,4
1973	22 681	738	160	578	70	32,5	7,1	25,4	94,9
1974	23 572	801	168	633	69	34,0	7,1	26,9	86,1
1975	24 463	777	158	619	57	31,8	6,5	25,3	73,4
1976	25 354	783	154	629	51	30,9	6,1	24,8	65,1
1977	26 245	822	140	682	52	31,3	5,3	26,0	63,3
1978	27 136	869	142	727	44	32,0	5,2	26,8	50,6
1979	28 027	840	187	653	49	30,0	6,7	23,3	58,3
1980	28 918	966	169	797	51	33,4	5,8	27,6	52,8
1981	29 805	794	158	636	122	26,6	5,3	21,3	153,7
1982	30 382	923	174	749	109	30,4	5,7	24,7	118,1
1983	30 959	830	167	663	120	26,8	5,4	21,4	144,6
1984	31 536	1 145	187	958	93	36,3	5,9	30,4	81,2
1985	32 113	1 140	199	941	79	35,5	6,2	29,3	69,3
1986	32 690	1 071	176	895	78	32,8	5,4	27,4	72,8
1987	33 267	1 058	188	870	83	31,8	5,7	26,1	78,4
1988	33 844	840	154	686	64	24,8	4,6	20,2	76,2
1989	34 421	946	184	762	113	27,5	5,3	22,2	119,5
1990	34 998	810	104	706	51	23,1	3,0	20,1	63,0
1991	35 700	680	144	536	32	19,0	4,0	15,0	47,1
1992	36 200	752	149	603	17	20,8	4,1	16,7	22,6
1993	36 800	681	150	531	31	18,5	4,1	14,4	45,5
1994	37 500	804	150	654	16	21,4	4,0	17,4	19,9
1995	38 200	746	175	571	16	19,5	4,6	14,9	21,4
1996	38 900	839	192	647	15	21,6	4,9	16,7	17,9
1997	39 500	754	175	579	15	19,1	4,4	14,7	19,9
1998
1999
2000
2001
2002
2003
2004
2005
2006
2007
2008
2009
2010

Липљан / Lipljan

Година Year	Број становника Number of population	Живо-рођени Livebirths	Умрли Deaths	Природни прираштај Natural increase	Умрла одојчад Infants deaths	На 1000 становника per 1000 population			Умрла одојчад на 1000 живо-рођених Infant deaths per 1000 livebirths
						живорођени Livebirths	умрли Deaths	природни прираштај Natural increase	
1961	38 573	1 575	479	1 096	203	40,8	12,4	28,4	128,9
1962	39 468	1 645	608	1 037	227	41,7	15,4	26,3	138,0
1963	40 363	1 514	403	1 111	165	37,5	10,0	27,5	109,0
1964	41 258	1 486	422	1 064	157	36,0	10,2	25,8	105,7
1965	42 153	1 708	385	1 323	172	40,5	9,1	31,4	100,7
1966	43 048	1 691	337	1 354	146	39,3	7,8	31,5	86,3
1967	43 943	1 559	379	1 180	145	35,5	8,6	26,9	93,0
1968	44 838	1 678	355	1 323	139	37,4	7,9	29,5	82,8
1969	45 733	1 770	351	1 419	118	38,7	7,7	31,0	66,7
1970	46 628	1 691	334	1 357	115	36,3	7,2	29,1	68,0
1971	47 526	1 722	351	1 371	131	36,2	7,4	28,8	76,1
1972	48 544	1 793	384	1 409	155	36,9	7,9	29,0	86,4
1973	49 562	1 797	354	1 443	153	36,3	7,1	29,2	85,1
1974	50 580	1 816	370	1 446	143	35,9	7,3	28,6	78,7
1975	51 598	1 693	318	1 375	134	32,8	6,2	26,6	79,1
1976	52 616	1 894	344	1 550	123	36,0	6,5	29,5	64,9
1977	53 634	1 739	304	1 435	121	32,4	5,7	26,7	69,6
1978	54 652	1 829	333	1 496	125	33,5	6,1	27,4	68,3
1979	55 670	1 742	370	1 372	148	31,3	6,6	24,7	85,0
1980	56 688	2 055	363	1 692	143	36,3	6,4	29,9	69,6
1981	57 705	1 847	366	1 481	95	32,0	6,3	25,7	51,4
1982	58 880	2 029	387	1 642	142	34,5	6,6	27,9	70,0
1983	60 055	1 914	383	1 531	127	31,9	6,4	25,5	66,4
1984	61 230	2 292	349	1 943	108	37,4	5,7	31,7	47,1
1985	62 405	2 242	395	1 847	98	35,9	6,3	29,6	43,7
1986	63 580	2 120	351	1 769	112	33,3	5,5	27,8	52,8
1987	64 755	2 157	369	1 788	113	33,3	5,7	27,6	52,4
1988	65 930	2 031	388	1 643	113	30,8	5,9	24,9	55,6
1989	67 105	1 935	329	1 606	83	28,8	4,9	23,9	42,9
1990	68 280	1 901	246	1 655	55	27,8	3,6	24,2	28,9
1991	69 800	1 764	269	1 495	33	25,3	3,9	21,4	18,7
1992	71 100	1 569	286	1 283	46	22,1	4,0	18,1	29,3
1993	72 300	1 329	235	1 094	39	18,4	3,3	15,1	29,3
1994	73 200	1 290	248	1 042	34	17,6	3,4	14,2	26,4
1995	74 300	1 436	278	1 158	39	19,3	3,7	15,6	27,2
1996	75 500	1 462	310	1 152	31	19,4	4,1	15,3	21,2
1997	76 500	1 270	278	992	38	16,6	3,6	13,0	29,9
1998
1999
2000
2001
2002
2003
2004
2005
2006
2007
2008
2009
2010

Обилић / *Obilic*

Година <i>Year</i>	Број становника <i>Number of population</i>	Живо-рођени <i>Livebirths</i>	Умрли <i>Deaths</i>	Природни прираштај <i>Natural increase</i>	Умрла одојчад <i>Infants deaths</i>	На 1000 становника <i>per 1000 population</i>			Умрла одојчад на 1000 живо-рођених <i>Infant deaths per 1000 livebirths</i>
						живорођени <i>Livebirths</i>	умрли <i>Deaths</i>	природни прираштај <i>Natural increase</i>	
1961	14 899	670	190	480	89	45,0	12,8	32,2	132,8
1962	15 528	668	187	481	114	43,0	12,0	31,0	170,7
1963	16 157	662	183	479	84	41,0	11,3	29,7	126,9
1964	16 786	680	163	517	74	40,5	9,7	30,8	108,8
1965	17 415	704	190	514	89	40,4	10,9	29,5	126,4
1966	18 044	712	155	557	73	39,5	8,6	30,9	102,5
1967	18 673	726	176	550	68	38,9	9,4	29,5	93,7
1968	19 302	780	167	613	77	40,4	8,7	31,7	98,7
1969	19 931	824	170	654	80	41,3	8,5	32,8	97,1
1970	20 560	717	149	568	52	34,9	7,2	27,7	72,5
1971	21 188	722	176	546	79	34,1	8,3	25,8	109,4
1972	21 729	824	178	646	64	37,9	8,2	29,7	77,7
1973	22 270	743	131	612	52	33,4	5,9	27,5	70,0
1974	22 811	822	150	672	59	36,0	6,6	29,4	71,8
1975	23 352	813	141	672	58	34,8	6,0	28,8	71,3
1976	23 893	837	156	681	63	35,0	6,5	28,5	75,3
1977	24 434	717	122	595	57	29,3	5,0	24,3	79,5
1978	24 975	789	116	673	35	31,6	4,6	27,0	44,4
1979	25 516	799	142	657	46	31,3	5,6	25,7	57,6
1980	26 057	854	122	732	35	32,8	4,7	28,1	41,0
1981	26 595	729	111	618	92	27,4	4,2	23,2	126,2
1982	27 098	890	164	726	145	32,8	6,1	26,7	162,9
1983	27 601	768	185	583	117	27,8	6,7	21,1	152,3
1984	28 104	872	158	714	124	31,0	5,6	25,4	142,2
1985	28 607	941	163	778	126	32,9	5,7	27,2	133,9
1986	29 110	885	155	730	112	30,4	5,3	25,1	126,6
1987	29 613	842	156	686	131	28,4	5,3	23,1	155,6
1988	30 116	781	157	624	157	25,9	5,2	20,7	201,0
1989	30 619	775	137	638	121	25,3	4,5	20,8	156,1
1990	31 122	610	97	513	56	19,6	3,1	16,5	91,8
1991	31 700	596	105	491	21	18,8	3,3	15,5	35,2
1992	32 100	532	104	428	15	16,6	3,2	13,4	28,2
1993	32 200	513	88	425	18	15,9	2,7	13,2	35,1
1994	32 700	577	110	467	15	17,6	3,4	14,2	26,0
1995	33 100	640	132	508	10	19,3	4,0	15,3	15,6
1996	33 600	642	159	483	17	19,1	4,7	14,4	26,5
1997	34 100	573	136	437	12	16,8	4,0	12,8	20,9
1998
1999
2000
2001
2002
2003
2004
2005
2006
2007
2008
2009
2010

Подужево / Podujevo

Година Year	Број становника Number of population	Живо-рођени Livebirths	Умрли Deaths	Природни прираштај Natural increase	Умрла одојчад Infants deaths	На 1000 становника per 1000 population			Умрла одојчад на 1000 живо-рођених Infant deaths per 1000 livebirths
						живорођени Livebirths	умрли Deaths	природни прираштај Natural increase	
1961	51 516	1 808	534	1 274	192	35,1	10,4	24,7	106,2
1962	52 399	1 887	597	1 290	207	36,0	11,4	24,6	109,7
1963	53 282	1 968	588	1 380	205	36,9	11,0	25,9	104,2
1964	54 165	2 031	671	1 360	258	37,5	12,4	25,1	127,0
1965	55 048	2 174	528	1 646	209	39,5	9,6	29,9	96,1
1966	55 931	1 983	403	1 580	160	35,5	7,2	28,3	80,7
1967	56 814	2 150	534	1 616	202	37,8	9,4	28,4	94,0
1968	57 697	2 222	483	1 739	178	38,5	8,4	30,1	80,1
1969	58 580	2 294	461	1 833	212	39,2	7,9	31,3	92,4
1970	59 463	2 212	489	1 723	223	37,2	8,2	29,0	100,8
1971	60 349	2 306	427	1 879	180	38,2	7,1	31,1	78,1
1972	61 858	2 331	472	1 859	195	37,7	7,6	30,1	83,7
1973	63 367	2 386	424	1 962	162	37,7	6,7	31,0	67,9
1974	64 876	2 403	450	1 953	187	37,0	6,9	30,1	77,8
1975	66 385	2 196	406	1 790	153	33,1	6,1	27,0	69,7
1976	67 894	2 299	386	1 913	145	33,9	5,7	28,2	63,1
1977	69 403	2 396	396	2 000	153	34,5	5,7	28,8	63,9
1978	70 912	2 479	367	2 112	123	35,0	5,2	29,8	49,6
1979	72 421	2 581	465	2 116	175	35,6	6,4	29,2	67,8
1980	73 930	2 957	400	2 557	143	40,0	5,4	34,6	48,4
1981	75 437	2 485	384	2 101	175	32,9	5,1	27,8	70,4
1982	77 188	2 798	411	2 387	222	36,2	5,3	30,9	79,3
1983	78 939	2 658	419	2 239	239	33,7	5,3	28,4	89,9
1984	80 690	2 911	428	2 483	177	36,1	5,3	30,8	60,8
1985	82 441	2 895	493	2 402	215	35,1	6,0	29,1	74,3
1986	84 192	2 978	423	2 555	158	35,4	5,0	30,4	53,1
1987	85 943	3 031	475	2 556	164	35,3	5,5	29,8	54,1
1988	87 694	3 275	437	2 838	219	37,3	5,0	32,3	66,9
1989	89 445	2 904	409	2 495	200	32,5	4,6	27,9	68,9
1990	91 196	2 670	216	2 454	81	29,3	2,4	26,9	30,3
1991	93 200	1 275	223	1 052	19	13,7	2,4	11,3	14,9
1992	94 200	1 042	208	834	39	11,1	2,2	8,9	37,4
1993	94 800	1 055	153	902	49	11,1	1,6	9,5	46,4
1994	95 500	1 192	218	974	46	12,5	2,3	10,2	38,6
1995	96 300	1 260	220	1 040	40	13,1	2,3	10,8	31,7
1996	97 400	1 185	221	964	29	12,2	2,3	9,9	24,5
1997	98 200	1 035	226	809	38	10,5	2,3	8,2	36,7
1998
1999
2000
2001
2002
2003
2004
2005
2006
2007
2008
2009
2010

Приштина – град / *Priština*

Година <i>Year</i>	Број становника <i>Number of population</i>	Живо-рођени <i>Livebirths</i>	Умрли <i>Deaths</i>	Природни прираштај <i>Natural increase</i>	Умрла одојчад <i>Infants deaths</i>	На 1000 становника <i>per 1000 population</i>			Умрла одојчад на 1000 живо-рођених <i>Infant deaths per 1000 livebirths</i>
						живорођени <i>Livebirths</i>	умрли <i>Deaths</i>	природни прираштај <i>Natural increase</i>	
1961	69 810	3 052	709	2 343	272	43,7	10,2	33,5	89,1
1962	73 356	3 091	969	2 122	349	42,1	13,2	28,9	112,9
1963	76 902	2 940	702	2 238	299	38,2	9,1	29,1	101,7
1964	80 448	2 944	816	2 128	317	36,6	10,1	26,5	107,7
1965	83 994	2 923	639	2 284	255	34,8	7,6	27,2	87,2
1966	87 540	2 959	537	2 422	162	33,8	6,1	27,7	54,7
1967	91 086	3 008	641	2 367	250	33,0	7,0	26,0	83,1
1968	94 632	3 110	661	2 449	190	32,9	7,0	25,9	61,1
1969	98 178	3 273	699	2 574	248	33,3	7,1	26,2	75,8
1970	101 724	3 259	697	2 562	220	32,0	6,9	25,1	67,5
1971	105 273	3 496	670	2 826	231	33,2	6,4	26,8	66,1
1972	109 611	3 603	704	2 899	189	32,9	6,4	26,5	52,5
1973	113 949	3 751	715	3 036	221	32,9	6,3	26,6	58,9
1974	118 287	3 906	715	3 191	257	33,0	6,0	27,0	65,8
1975	122 625	3 989	742	3 247	262	32,5	6,1	26,4	65,7
1976	126 963	4 460	727	3 733	237	35,1	5,7	29,4	53,1
1977	131 301	4 210	730	3 480	226	32,1	5,6	26,5	53,7
1978	135 639	4 245	698	3 547	199	31,3	5,1	26,2	46,9
1979	139 977	4 291	717	3 574	200	30,7	5,1	25,6	46,6
1980	144 315	4 672	702	3 970	209	32,4	4,9	27,5	44,7
1981	148 656	4 251	712	3 539	35	28,6	4,8	23,8	8,2
1982	153 756	5 143	906	4 237	48	33,4	5,9	27,5	9,3
1983	158 856	4 079	872	3 207	55	25,7	5,5	20,2	13,5
1984	163 956	5 158	922	4 236	53	31,5	5,6	25,9	10,3
1985	169 056	5 139	941	4 198	66	30,4	5,6	24,8	12,8
1986	174 156	5 166	888	4 278	60	29,7	5,1	24,6	11,6
1987	179 256	5 126	950	4 176	52	28,6	5,3	23,3	10,1
1988	184 356	5 243	934	4 309	35	28,4	5,1	23,3	6,7
1989	189 456	5 001	894	4 107	52	26,4	4,7	21,7	10,4
1990	194 556	6 328	677	5 651	18	32,5	3,5	29,0	2,8
1991	200 600	4 415	825	3 590	168	22,0	4,1	17,9	38,1
1992	204 000	3 998	834	3 164	198	19,6	4,1	15,5	49,5
1993	209 200	3 981	926	3 055	275	19,0	4,4	14,6	69,1
1994	212 400	3 763	956	2 807	190	17,7	4,5	13,2	50,5
1995	216 000	4 043	1 034	3 009	169	18,7	4,8	13,9	41,8
1996	219 200	4 031	1 015	3 016	91	18,4	4,6	13,8	22,6
1997	222 000	3 828	1 017	2 811	109	17,2	4,6	12,6	28,5
1998
1999
2000
2001
2002
2003
2004
2005
2006
2007
2008
2009
2010

Урошевац / *Uroševac*

Година <i>Year</i>	Број становника <i>Number of population</i>	Живо-рођени <i>Livebirths</i>	Умрли <i>Deaths</i>	Природни прираштај <i>Natural increase</i>	Умрла одојчад <i>Infants deaths</i>	На 1000 становника <i>per 1000 population</i>			Умрла одојчад на 1000 живо-рођених <i>Infant deaths per 1000 livebirths</i>
						живорођени <i>Livebirths</i>	умрли <i>Deaths</i>	природни прираштај <i>Natural increase</i>	
1961	41 881	1 616	500	1 116	183	38,6	11,9	26,7	113,2
1962	43 607	1 613	662	951	238	37,0	15,2	21,8	147,6
1963	45 333	1 810	524	1 286	189	39,9	11,6	28,3	104,4
1964	47 059	1 875	575	1 300	236	39,8	12,2	27,6	125,9
1965	48 785	1 964	525	1 439	214	40,3	10,8	29,5	109,0
1966	50 511	2 040	479	1 561	193	40,4	9,5	30,9	94,6
1967	52 237	2 088	527	1 561	197	40,0	10,1	29,9	94,3
1968	53 963	2 080	480	1 600	204	38,5	8,9	29,6	98,1
1969	55 689	2 239	501	1 738	227	40,2	9,0	31,2	101,4
1970	57 415	2 155	516	1 639	208	37,5	9,0	28,5	96,5
1971	59 140	2 377	500	1 877	190	40,2	8,5	31,7	79,9
1972	61 621	2 464	489	1 975	178	40,0	7,9	32,1	72,2
1973	64 102	2 613	504	2 109	182	40,8	7,9	32,9	69,7
1974	66 583	2 604	581	2 023	295	39,1	8,7	30,4	113,3
1975	69 064	2 689	524	2 165	238	38,9	7,6	31,3	88,5
1976	71 545	2 736	517	2 219	199	38,2	7,2	31,0	72,7
1977	74 026	2 687	517	2 170	213	36,3	7,0	29,3	79,3
1978	76 507	2 632	534	2 098	220	34,4	7,0	27,4	83,6
1979	78 988	2 522	501	2 021	186	31,9	6,3	25,6	73,8
1980	81 469	3 133	522	2 611	187	38,5	6,4	32,1	59,7
1981	83 945	2 885	496	2 389	48	34,4	5,9	28,5	16,6
1982	86 917	2 910	642	2 268	65	33,5	7,4	26,1	22,3
1983	89 889	2 761	630	2 131	57	30,7	7,0	23,7	20,6
1984	92 861	3 147	547	2 600	44	33,9	5,9	28,0	14,0
1985	95 833	3 146	686	2 460	55	32,8	7,2	25,6	17,5
1986	98 805	3 014	548	2 466	45	30,5	5,5	25,0	14,9
1987	101 777	3 181	531	2 650	41	31,3	5,2	26,1	12,9
1988	104 749	3 513	670	2 843	42	33,5	6,4	27,1	12,0
1989	107 721	3 401	616	2 785	27	31,6	5,7	25,9	7,9
1990	110 693	3 594	362	3 232	20	32,5	3,3	29,2	5,6
1991	114 300	3 161	376	2 785	73	27,7	3,3	24,4	23,1
1992	117 000	2 616	356	2 260	56	22,4	3,0	19,4	21,4
1993	119 200	2 423	378	2 045	70	20,3	3,2	17,1	28,9
1994	121 300	2 568	400	2 168	57	21,2	3,3	17,9	22,2
1995	123 700	2 592	405	2 187	53	21,0	3,3	17,7	20,4
1996	126 000	2 650	436	2 214	38	21,0	3,5	17,5	14,3
1997	127 900	2 309	534	1 775	50	18,1	4,2	13,9	21,7
1998
1999
2000
2001
2002
2003
2004
2005
2006
2007
2008
2009
2010

Штимље / Štimlje

Година Year	Број становника Number of population	Живо-рођени Livebirths	Умрли Deaths	Природни прираштај Natural increase	Умрла одојчад Infants deaths	На 1000 становника per 1000 population			Умрла одојчад на 1000 живо-рођених Infant deaths per 1000 livebirths
						живорођени Livebirths	умрли Deaths	природни прираштај Natural increase	
1961	12 513	510	160	350	64	40,8	12,8	28,0	125,5
1962	12 815	501	157	344	67	39,1	12,3	26,8	133,7
1963	13 117	498	152	346	52	38,0	11,6	26,4	104,4
1964	13 419	530	181	349	77	39,5	13,5	26,0	145,3
1965	13 721	513	159	354	64	37,4	11,6	25,8	124,8
1966	14 023	532	141	391	62	37,9	10,1	27,8	116,5
1967	14 325	492	135	357	54	34,3	9,4	24,9	109,8
1968	14 627	566	146	420	65	38,7	10,0	28,7	114,8
1969	14 929	543	122	421	50	36,4	8,2	28,2	92,1
1970	15 231	543	168	375	53	35,7	11,0	24,7	97,6
1971	15 528	571	159	412	44	36,8	10,2	26,6	77,1
1972	15 970	589	157	432	39	36,9	9,8	27,1	66,2
1973	16 412	656	156	500	56	40,0	9,5	30,5	85,4
1974	16 854	637	150	487	56	37,8	8,9	28,9	87,9
1975	17 296	611	150	461	46	35,3	8,7	26,6	75,3
1976	17 738	710	136	574	52	40,0	7,7	32,3	73,2
1977	18 180	612	157	455	53	33,7	8,6	25,1	86,6
1978	18 622	662	139	523	42	35,5	7,5	28,0	63,4
1979	19 064	610	153	457	46	32,0	8,0	24,0	75,4
1980	19 506	744	153	591	50	38,1	7,8	30,3	67,2
1981	19 952	655	193	462	38	32,8	9,7	23,1	58,0
1982	20 307	653	215	438	42	32,2	10,6	21,6	64,3
1983	20 662	674	200	474	45	32,6	9,7	22,9	66,8
1984	21 017	696	172	524	34	33,1	8,2	24,9	48,9
1985	21 372	669	157	512	36	31,3	7,3	24,0	53,8
1986	21 727	708	163	545	32	32,6	7,5	25,1	45,2
1987	22 082	806	188	618	38	36,5	8,5	28,0	47,1
1988	22 437	514	155	359	37	22,9	6,9	16,0	72,0
1989	22 792	603	151	452	26	26,5	6,6	19,9	43,1
1990	23 147	551	142	409	30	23,8	6,1	17,7	54,4
1991	23 600	558	112	446	7	23,6	4,7	18,9	12,5
1992	24 100	574	121	453	13	23,8	5,0	18,8	22,6
1993	24 600	641	164	477	19	26,1	6,7	19,4	29,6
1994	25 000	559	105	454	9	22,4	4,2	18,2	16,1
1995	25 600	564	92	472	19	22,0	3,6	18,4	33,7
1996	26 000	569	101	468	10	21,9	3,9	18,0	17,6
1997	26 500	489	97	392	10	18,5	3,7	14,8	20,4
1998
1999
2000
2001
2002
2003
2004
2005
2006
2007
2008
2009
2010

Штрпце / Štrpce

Година Year	Број становника Number of population	Живо-рођени Livebirths	Умрли Deaths	Природни прираштај Natural increase	Умрла одојчад Infants deaths	На 1000 становника per 1000 population			Умрла одојчад на 1000 живо-рођених Infant deaths per 1000 livebirths
						живорођени Livebirths	умрли Deaths	природни прираштај Natural increase	
1961	10 797	336	119	217	38	31,1	11,0	20,1	113,1
1962	10 884	331	146	185	54	30,4	13,4	17,0	163,1
1963	10 971	369	119	250	52	33,6	10,8	22,8	140,9
1964	11 058	348	116	232	46	31,5	10,5	21,0	132,2
1965	11 145	345	94	251	32	31,0	8,4	22,6	92,8
1966	11 232	332	80	252	24	29,6	7,1	22,5	72,3
1967	11 319	335	92	243	25	29,6	8,1	21,5	74,6
1968	11 406	333	58	275	25	29,2	5,1	24,1	75,1
1969	11 493	324	91	233	26	28,2	7,9	20,3	80,2
1970	11 580	284	96	188	21	24,5	8,3	16,2	73,9
1971	11 664	323	77	246	25	27,7	6,6	21,1	77,4
1972	11 709	287	95	192	18	24,5	8,1	16,4	62,7
1973	11 754	303	95	208	25	25,8	8,1	17,7	82,5
1974	11 799	268	73	195	21	22,7	6,2	16,5	78,4
1975	11 844	307	94	213	15	25,9	7,9	18,0	48,9
1976	11 889	271	103	168	30	22,8	8,7	14,1	110,7
1977	11 934	299	91	208	19	25,1	7,6	17,5	63,5
1978	11 979	289	95	194	18	24,1	7,9	16,2	62,3
1979	12 024	266	81	185	16	22,1	6,7	15,4	60,2
1980	12 069	246	96	150	10	20,4	8,0	12,4	40,7
1981	12 115	268	124	144	30	22,1	10,2	11,9	111,9
1982	12 175	288	93	195	28	23,7	7,6	16,1	97,2
1983	12 235	240	96	144	18	19,6	7,8	11,8	75,0
1984	12 295	247	93	154	20	20,1	7,6	12,5	81,0
1985	12 355	216	130	86	22	17,5	10,5	7,0	101,9
1986	12 415	238	95	143	16	19,2	7,7	11,5	67,2
1987	12 475	318	116	202	29	25,5	9,3	16,2	91,2
1988	12 535	194	77	117	11	15,5	6,1	9,4	56,7
1989	12 595	171	80	91	9	13,6	6,4	7,2	52,6
1990	12 655	239	91	148	8	18,9	7,2	11,7	33,5
1991	12 800	216	83	133	8	16,9	6,5	10,4	37,0
1992	12 900	255	104	151	11	19,8	8,1	11,7	43,1
1993	13 000	217	100	117	4	16,7	7,7	9,0	18,4
1994	13 100	196	98	98	10	15,0	7,5	7,5	51,0
1995	13 200	213	93	120	5	16,1	7,0	9,1	23,5
1996	13 400	209	116	93	6	15,6	8,7	6,9	28,7
1997	13 500	197	101	96	3	14,6	7,5	7,1	15,2
1998
1999
2000
2001
2002
2003
2004
2005
2006
2007
2008
2009
2010

Косовско-митровачка област / *Kosovska Mitrovica*

Година Year	Број становника Number of population	Живо-рођени Livebirths	Умрли Deaths	Природни прираштај Natural increase	Умрла одојчад Infants deaths	На 1000 становника per 1000 population			Умрла одојчад на 1000 живо-рођених Infant deaths per 1000 livebirths
						живорођени Livebirths	умрли Deaths	природни прираштај Natural increase	
1961	159 648	6 151	1 701	4 450	685	38,5	10,7	27,8	111,4
1962	163 330	6 066	2 148	3 918	781	37,1	13,2	24,0	128,8
1963	167 012	6 067	1 974	4 093	804	36,3	11,8	24,5	132,5
1964	170 694	6 245	1 888	4 357	760	36,6	11,1	25,5	121,7
1965	174 376	6 279	1 692	4 587	676	36,0	9,7	26,3	107,7
1966	178 058	5 908	1 508	4 400	568	33,2	8,5	24,7	96,1
1967	181 740	6 310	1 623	4 687	584	34,7	8,9	25,8	92,6
1968	185 422	6 386	1 623	4 763	645	34,4	8,8	25,6	101,0
1969	189 104	6 585	1 570	5 015	557	34,8	8,3	26,5	84,6
1970	192 786	6 300	1 547	4 753	528	32,7	8,0	24,7	83,8
1971	196 466	6 558	1 435	5 123	493	33,4	7,3	26,1	75,2
1972	200 287	6 678	1 565	5 113	494	33,3	7,8	25,5	74,0
1973	204 108	6 674	1 519	5 155	522	32,7	7,4	25,3	78,2
1974	207 929	7 216	1 532	5 684	547	34,7	7,4	27,3	75,8
1975	211 750	6 958	1 486	5 472	521	32,9	7,0	25,9	74,9
1976	215 571	7 419	1 437	5 982	397	34,4	6,7	27,7	53,5
1977	219 392	7 176	1 505	5 671	478	32,7	6,9	25,8	66,6
1978	223 213	7 031	1 627	5 404	475	31,5	7,3	24,2	67,6
1979	227 034	7 135	1 463	5 672	432	31,4	6,4	25,0	60,5
1980	230 855	7 540	1 459	6 081	440	32,7	6,3	26,4	58,4
1981	234 667	6 815	1 419	5 396	424	29,0	6,0	23,0	62,2
1982	238 790	7 456	1 460	5 996	381	31,2	6,1	25,1	51,1
1983	242 913	6 953	1 591	5 362	450	28,6	6,5	22,1	64,7
1984	247 036	7 457	1 580	5 877	374	30,2	6,4	23,8	50,2
1985	251 159	7 113	2 012	5 101	401	28,3	8,0	20,3	56,4
1986	255 282	7 279	1 556	5 723	332	28,5	6,1	22,4	45,6
1987	259 405	7 693	1 552	6 141	361	29,7	6,0	23,7	46,9
1988	263 528	7 372	1 434	5 938	310	28,0	5,4	22,6	42,1
1989	267 651	6 996	1 465	5 531	294	26,1	5,5	20,6	42,0
1990	271 774	6 479	1 270	5 209	175	23,8	4,7	19,1	27,0
1991	277 200	5 461	1 117	4 344	143	19,7	4,0	15,7	26,2
1992	280 500	4 027	937	3 090	78	14,4	3,3	11,1	19,4
1993	283 000	4 332	1 000	3 332	68	15,3	3,5	11,8	15,7
1994	285 600	4 168	994	3 174	56	14,6	3,5	11,1	13,4
1995	288 600	4 527	1 224	3 303	74	15,7	4,2	11,5	16,3
1996	292 100	4 833	1 213	3 620	49	16,5	4,2	12,3	10,1
1997	295 300	4 291	1 259	3 032	46	14,5	4,3	10,2	10,7
1998
1999
2000
2001
2002
2003
2004
2005
2006
2007
2008
2009
2010

Вучитрн / Vučitrn

Година <i>Year</i>	Број становника <i>Number of population</i>	Живо-рођени <i>Livebirths</i>	Умрли <i>Deaths</i>	Природни прираштај <i>Natural increase</i>	Умрла одојчад <i>Infants deaths</i>	На 1000 становника <i>per 1000 population</i>			Умрла одојчад на 1000 живо-рођених <i>Infant deaths per 1000 livebirths</i>
						живорођени <i>Livebirths</i>	умрли <i>Deaths</i>	природни прираштај <i>Natural increase</i>	
1961	39 779	1 725	486	1 239	213	43,4	12,2	31,2	123,5
1962	40 874	1 662	546	1 116	219	40,7	13,4	27,3	131,8
1963	41 969	1 719	505	1 214	220	41,0	12,0	29,0	128,0
1964	43 064	1 745	560	1 185	221	40,5	13,0	27,5	126,6
1965	44 159	1 823	436	1 387	182	41,3	9,9	31,4	99,8
1966	45 254	1 732	367	1 365	156	38,3	8,1	30,2	90,1
1967	46 349	1 837	405	1 432	182	39,6	8,7	30,9	99,1
1968	47 444	1 846	481	1 365	218	38,9	10,1	28,8	118,1
1969	48 539	1 935	448	1 487	197	39,9	9,2	30,7	101,8
1970	49 634	1 812	415	1 397	167	36,5	8,4	28,1	92,2
1971	50 724	1 925	389	1 536	156	38,0	7,7	30,3	81,0
1972	52 203	1 928	427	1 501	166	36,9	8,2	28,7	86,1
1973	53 682	2 005	458	1 547	182	37,3	8,5	28,8	90,8
1974	55 161	2 062	412	1 650	188	37,4	7,5	29,9	91,2
1975	56 640	2 027	393	1 634	161	35,8	6,9	28,9	79,4
1976	58 119	2 149	379	1 770	135	37,0	6,5	30,5	62,8
1977	59 598	2 069	404	1 665	134	34,7	6,8	27,9	64,8
1978	61 077	2 149	429	1 720	155	35,2	7,0	28,2	72,1
1979	62 556	2 226	402	1 824	153	35,6	6,4	29,2	68,7
1980	64 035	2 240	388	1 852	152	35,0	6,1	28,9	67,9
1981	65 512	2 073	381	1 692	133	31,6	5,8	25,8	64,2
1982	67 025	2 246	352	1 894	103	33,5	5,3	28,2	45,9
1983	68 538	2 130	421	1 709	147	31,1	6,1	25,0	69,0
1984	70 051	2 172	419	1 753	128	31,0	6,0	25,0	58,9
1985	71 564	2 185	514	1 671	120	30,5	7,2	23,3	54,9
1986	73 077	2 229	402	1 827	123	30,5	5,5	25,0	55,2
1987	74 590	2 341	434	1 907	111	31,4	5,8	25,6	47,4
1988	76 103	2 248	386	1 862	117	29,5	5,1	24,4	52,0
1989	77 616	2 185	373	1 812	93	28,2	4,8	23,4	42,6
1990	79 129	2 270	350	1 920	72	28,7	4,4	24,3	31,7
1991	81 000	1 971	306	1 665	53	24,3	3,8	20,5	26,9
1992	82 500	1 223	179	1 044	32	14,8	2,2	12,6	26,2
1993	83 400	1 436	204	1 232	35	17,2	2,4	14,8	24,4
1994	84 500	1 376	219	1 157	22	16,3	2,6	13,7	16,0
1995	85 500	1 440	271	1 169	32	16,8	3,2	13,6	22,2
1996	86 800	1 487	276	1 211	26	17,1	3,2	13,9	17,5
1997	87 700	1 155	288	867	16	13,2	3,3	9,9	13,9
1998
1999
2000
2001
2002
2003
2004
2005
2006
2007
2008
2009
2010

Звечан / Zvečan

Година Year	Број становника Number of population	Живо-рођени Livebirths	Умрли Deaths	Природни прираштај Natural increase	Умрла одојчад Infants deaths	На 1000 становника per 1000 population			Умрла одојчад на 1000 живо-рођених Infant deaths per 1000 livebirths
						живорођени Livebirths	умрли Deaths	природни прираштај Natural increase	
1961	9 166	210	61	149	18	22,9	6,7	16,2	85,7
1962	9 259	209	60	149	19	22,6	6,5	16,1	90,9
1963	9 352	207	58	149	18	22,1	6,2	15,9	87,0
1964	9 445	239	59	180	21	25,3	6,2	19,1	87,9
1965	9 538	216	56	160	11	22,6	5,9	16,7	50,9
1966	9 631	208	64	144	12	21,6	6,6	15,0	57,7
1967	9 724	227	68	159	15	23,3	7,0	16,3	66,1
1968	9 817	200	73	127	12	20,4	7,4	13,0	60,0
1969	9 910	211	70	141	14	21,3	7,1	14,2	66,4
1970	10 003	204	81	123	19	20,4	8,1	12,3	93,1
1971	10 095	221	60	161	12	21,9	5,9	16,0	54,3
1972	10 057	188	71	117	10	18,7	7,1	11,6	53,2
1973	10 019	223	73	150	17	22,3	7,3	15,0	76,2
1974	9 981	204	90	114	14	20,4	9,0	11,4	68,6
1975	9 943	191	68	123	9	19,2	6,8	12,4	47,1
1976	9 905	223	65	158	7	22,5	6,6	15,9	31,4
1977	9 867	202	68	134	6	20,5	6,9	13,6	29,7
1978	9 829	204	79	125	9	20,8	8,0	12,8	44,1
1979	9 791	179	64	115	5	18,3	6,5	11,8	27,9
1980	9 753	181	73	108	11	18,6	7,5	11,1	60,8
1981	9 710	287	62	225	6	29,6	6,4	23,2	20,9
1982	9 742	187	71	116	8	19,2	7,3	11,9	42,8
1983	9 774	204	77	127	13	20,9	7,9	13,0	63,7
1984	9 806	192	65	127	8	19,6	6,6	13,0	41,7
1985	9 838	185	68	117	15	18,8	6,9	11,9	81,1
1986	9 870	190	70	120	4	19,3	7,1	12,2	21,1
1987	9 902	191	74	117	10	19,3	7,5	11,8	52,4
1988	9 934	156	73	83	9	15,7	7,3	8,4	57,7
1989	9 966	176	70	106	11	17,7	7,0	10,7	62,5
1990	9 998	164	61	103	2	16,4	6,1	10,3	12,2
1991	10 200	133	74	59	2	13,0	7,3	5,7	15,0
1992	10 300	129	84	45	-	12,5	8,2	4,3	-
1993	10 300	152	94	58	1	14,8	9,1	5,7	6,6
1994	10 300	131	77	54	-	12,7	7,5	5,2	-
1995	10 400	109	97	12	2	10,5	9,3	1,2	18,3
1996	10 400	153	83	70	2	14,7	8,0	6,7	13,1
1997	10 500	108	87	21	1	10,3	8,3	2,0	9,3
1998
1999
2000
2001
2002
2003
2004
2005
2006
2007
2008
2009
2010

Зубин Поток / Zubin Potok

Година Year	Број становника Number of population	Живо-рођени Livebirths	Умрли Deaths	Природни прираштај Natural increase	Умрла одојчад Infants deaths	На 1000 становника per 1000 population			Умрла одојчад на 1000 живо-рођених Infant deaths per 1000 livebirths
						живорођени Livebirths	умрли Deaths	природни прираштај Natural increase	
1961	10 642	307	92	215	24	28,8	8,6	20,2	78,2
1962	10 529	294	114	180	18	27,9	10,8	17,1	61,2
1963	10 416	283	102	181	37	27,2	9,8	17,4	130,7
1964	10 303	264	89	175	20	25,6	8,6	17,0	75,8
1965	10 190	248	87	161	24	24,3	8,5	15,8	96,8
1966	10 077	262	92	170	16	26,0	9,1	16,9	61,1
1967	9 964	215	105	110	19	21,6	10,5	11,1	88,4
1968	9 851	209	79	130	14	21,2	8,0	13,2	67,0
1969	9 738	222	81	141	13	22,8	8,3	14,5	58,6
1970	9 625	195	96	99	16	20,3	10,0	10,3	82,1
1971	9 516	179	74	105	14	18,8	7,8	11,0	78,2
1972	9 373	192	106	86	14	20,5	11,3	9,2	72,9
1973	9 230	203	61	142	8	22,0	6,6	15,4	39,4
1974	9 087	194	77	117	8	21,3	8,5	12,8	41,2
1975	8 944	182	72	110	12	20,3	8,1	12,2	65,9
1976	8 801	210	92	118	6	23,9	10,5	13,4	28,6
1977	8 658	170	69	101	11	19,6	8,0	11,6	64,7
1978	8 515	175	82	93	-	20,6	9,6	11,0	-
1979	8 372	165	82	83	7	19,7	9,8	9,9	42,4
1980	8 229	143	68	75	13	17,4	8,3	9,1	90,9
1981	8 081	161	71	90	4	19,9	8,8	11,1	24,8
1982	8 121	139	80	59	3	17,1	9,9	7,2	21,6
1983	8 161	180	93	87	6	22,1	11,4	10,7	33,3
1984	8 201	157	101	56	9	19,1	12,3	6,8	57,3
1985	8 241	155	104	51	9	18,8	12,6	6,2	58,1
1986	8 281	223	122	101	14	26,9	14,7	12,2	62,8
1987	8 321	195	6	189	2	23,4	0,7	22,7	10,3
1988	8 361	189	64	125	3	22,6	7,7	14,9	15,9
1989	8 401	168	64	104	3	20,0	7,6	12,4	17,9
1990	8 441	111	77	34	5	13,2	9,1	4,1	45,0
1991	8 500	130	48	82	2	15,3	5,6	9,7	15,4
1992	8 500	105	68	37	1	12,4	8,0	4,4	9,5
1993	8 500	117	62	55	-	13,8	7,3	6,5	-
1994	8 400	102	57	45	-	12,1	6,8	5,3	-
1995	8 400	126	75	51	2	15,0	8,9	6,1	15,9
1996	8 500	135	83	52	1	15,9	9,8	6,1	7,4
1997	8 500	81	87	-6	1	9,5	10,2	-0,7	12,3
1998
1999
2000
2001
2002
2003
2004
2005
2006
2007
2008
2009
2010

Косовска Митровица / *Kosovska Mitrovica*

Година Year	Број становника Number of population	Живо-рођени Livebirths	Умрли Deaths	Природни прираштај Natural increase	Умрла одојчад Infants deaths	На 1000 становника per 1000 population			Умрла одојчад на 1000 живо-рођених Infant deaths per 1000 livebirths
						живорођени Livebirths	умрли Deaths	природни прираштај Natural increase	
1961	50 747	2 125	533	1 592	239	41,9	10,5	31,4	112,5
1962	52 808	2 170	693	1 477	328	41,1	13,1	28,0	151,2
1963	54 869	2 090	609	1 481	299	38,1	11,1	27,0	143,1
1964	56 930	2 225	595	1 630	291	39,1	10,5	28,6	130,8
1965	58 991	2 256	564	1 692	265	38,2	9,6	28,6	117,5
1966	61 052	2 194	515	1 679	224	35,9	8,4	27,5	102,1
1967	63 113	2 352	530	1 822	213	37,3	8,4	28,9	90,6
1968	65 174	2 431	545	1 886	245	37,3	8,4	28,9	100,8
1969	67 235	2 484	534	1 950	202	36,9	7,9	29,0	81,3
1970	69 296	2 321	504	1 817	186	33,5	7,3	26,2	80,1
1971	71 357	2 445	474	1 971	162	34,3	6,6	27,7	66,3
1972	72 974	2 456	544	1 912	175	33,7	7,5	26,2	71,3
1973	74 591	2 461	543	1 918	186	33,0	7,3	25,7	75,6
1974	76 208	2 751	527	2 224	188	36,1	6,9	29,2	68,3
1975	77 825	2 642	568	2 074	208	33,9	7,3	26,6	78,7
1976	79 442	2 775	543	2 232	163	34,9	6,8	28,1	58,7
1977	81 059	2 738	551	2 187	196	33,8	6,8	27,0	71,6
1978	82 676	2 620	589	2 031	191	31,7	7,1	24,6	72,9
1979	84 293	2 644	557	2 087	158	31,4	6,6	24,8	59,8
1980	85 910	2 925	532	2 393	148	34,0	6,2	27,8	50,6
1981	87 531	2 449	505	1 944	162	28,0	5,8	22,2	66,1
1982	89 266	2 859	547	2 312	155	32,0	6,1	25,9	54,2
1983	91 001	2 655	577	2 078	175	29,2	6,3	22,9	65,9
1984	92 736	2 880	581	2 299	139	31,1	6,3	24,8	48,3
1985	94 471	2 719	633	2 086	142	28,8	6,7	22,1	52,2
1986	96 206	2 775	535	2 240	115	28,8	5,6	23,2	41,4
1987	97 941	2 964	635	2 329	147	30,3	6,5	23,8	49,6
1988	99 676	2 853	551	2 302	113	28,6	5,5	23,1	39,6
1989	101 411	2 687	537	2 150	116	26,5	5,3	21,2	43,2
1990	103 146	2 583	476	2 107	63	25,0	4,6	20,4	24,4
1991	105 400	2 498	465	2 033	73	23,7	4,4	19,3	29,2
1992	107 000	1 792	354	1 438	33	16,7	3,3	13,4	18,4
1993	108 300	1 848	371	1 477	19	17,1	3,4	13,7	10,3
1994	109 600	1 766	414	1 352	22	16,1	3,8	12,3	12,5
1995	110 900	1 881	479	1 402	23	17,0	4,3	12,7	12,2
1996	112 500	2 131	478	1 653	11	18,9	4,2	14,7	5,2
1997	114 000	1 955	499	1 456	21	17,1	4,4	12,7	10,7
1998
1999
2000
2001
2002
2003
2004
2005
2006
2007
2008
2009
2010

Лепосавић / Leposavić

Година Year	Број становника Number of population	Живо-рођени Livebirths	Умрли Deaths	Природни прираштај Natural increase	Умрла одојчад Infants deaths	На 1000 становника per 1000 population			Умрла одојчад на 1000 живо-рођених Infant deaths per 1000 livebirths
						живорођени Livebirths	умрли Deaths	природни прираштај Natural increase	
1961	19 006	491	146	345	47	25,8	7,7	18,1	95,7
1962	18 918	454	191	263	31	24,0	10,1	13,9	68,3
1963	18 830	446	148	298	42	23,7	7,9	15,8	94,2
1964	18 742	387	133	254	30	20,6	7,1	13,5	77,5
1965	18 654	333	144	189	28	17,9	7,7	10,2	84,1
1966	18 566	356	126	230	25	19,2	6,8	12,4	70,2
1967	18 478	360	136	224	17	19,5	7,4	12,1	47,2
1968	18 390	337	142	195	21	18,3	7,7	10,6	62,3
1969	18 302	347	141	206	21	19,0	7,7	11,3	60,5
1970	18 214	341	131	210	17	18,7	7,2	11,5	49,9
1971	18 124	319	136	183	16	17,6	7,5	10,1	50,2
1972	18 002	375	140	235	16	20,8	7,8	13,0	42,7
1973	17 880	335	110	225	19	18,7	6,2	12,5	56,7
1974	17 758	358	110	248	13	20,2	6,2	14,0	36,3
1975	17 636	299	123	176	16	17,0	7,0	10,0	53,5
1976	17 514	298	120	178	12	17,0	6,9	10,1	40,3
1977	17 392	269	127	142	12	15,5	7,3	8,2	44,6
1978	17 270	260	138	122	8	15,1	8,0	7,1	30,8
1979	17 148	212	108	104	9	12,4	6,3	6,1	42,5
1980	17 026	224	124	100	9	13,2	7,3	5,9	40,2
1981	16 906	197	128	69	8	11,7	7,6	4,1	40,6
1982	16 855	310	139	171	6	18,4	8,2	10,2	19,4
1983	16 804	272	142	130	4	16,2	8,5	7,7	14,7
1984	16 753	298	134	164	10	17,8	8,0	9,8	33,6
1985	16 702	232	254	-22	9	13,9	15,2	-1,3	38,8
1986	16 651	226	162	64	4	13,6	9,7	3,9	17,7
1987	16 600	267	131	136	4	16,1	7,9	8,2	15,0
1988	16 549	263	156	107	3	15,9	9,4	6,5	11,4
1989	16 498	202	177	25	5	12,2	10,7	1,5	24,8
1990	16 447	224	137	87	1	13,6	8,3	5,3	4,5
1991	16 500	240	146	94	2	14,5	8,8	5,7	8,3
1992	16 400	188	148	40	1	11,5	9,0	2,5	5,3
1993	16 400	208	180	28	5	12,7	11,0	1,7	24,0
1994	16 400	197	145	52	1	12,0	8,8	3,2	5,1
1995	16 500	190	155	35	-	11,5	9,4	2,1	-
1996	16 500	167	167	-	2	10,1	10,1	-	12,0
1997	16 500	180	153	27	2	10,9	9,3	1,6	11,1
1998
1999
2000
2001
2002
2003
2004
2005
2006
2007
2008
2009
2010

Србица / Srbica

Година Year	Број становника Number of population	Живо-рођени Livebirths	Умрли Deaths	Природни прираштај Natural increase	Умрла одојчад Infants deaths	На 1000 становника per 1000 population			Умрла одојчад на 1000 живо-рођених Infant deaths per 1000 livebirths
						живорођени Livebirths	умрли Deaths	природни прираштај Natural increase	
1961	30 308	1 293	383	910	144	42,7	12,6	30,1	111,4
1962	30 942	1 277	544	733	166	41,3	17,6	23,7	130,0
1963	31 576	1 322	552	770	188	41,9	17,5	24,4	142,2
1964	32 210	1 385	452	933	177	43,0	14,0	29,0	127,8
1965	32 844	1 403	405	998	166	42,7	12,3	30,4	118,3
1966	33 478	1 156	344	812	135	34,5	10,3	24,2	116,8
1967	34 112	1 319	379	940	138	38,7	11,1	27,6	104,6
1968	34 746	1 363	303	1 060	135	39,2	8,7	30,5	99,0
1969	35 380	1 386	296	1 090	110	39,2	8,4	30,8	79,4
1970	36 014	1 427	320	1 107	123	39,6	8,9	30,7	86,2
1971	36 650	1 469	302	1 167	133	40,1	8,2	31,9	90,5
1972	37 678	1 539	277	1 262	113	40,8	7,4	33,4	73,4
1973	38 706	1 447	274	1 173	110	37,4	7,1	30,3	76,0
1974	39 734	1 647	316	1 331	136	41,5	8,0	33,5	82,6
1975	40 762	1 617	262	1 355	115	39,7	6,4	33,3	71,1
1976	41 790	1 764	238	1 526	74	42,2	5,7	36,5	42,0
1977	42 818	1 728	286	1 442	119	40,4	6,7	33,7	68,9
1978	43 846	1 623	310	1 313	112	37,0	7,1	29,9	69,0
1979	44 874	1 709	250	1 459	100	38,1	5,6	32,5	58,5
1980	45 902	1 827	274	1 553	107	39,8	6,0	33,8	58,6
1981	46 927	1 648	272	1 376	111	35,1	5,8	29,3	67,4
1982	47 781	1 715	271	1 444	106	35,9	5,7	30,2	61,8
1983	48 635	1 512	281	1 231	105	31,1	5,8	25,3	69,4
1984	49 489	1 758	280	1 478	80	35,5	5,7	29,8	45,5
1985	50 343	1 637	439	1 198	106	32,5	8,7	23,8	64,8
1986	51 197	1 636	265	1 371	72	32,0	5,2	26,8	44,0
1987	52 051	1 735	272	1 463	87	33,3	5,2	28,1	50,1
1988	52 905	1 663	204	1 459	65	31,4	3,9	27,5	39,1
1989	53 759	1 578	244	1 334	66	29,4	4,5	24,9	41,8
1990	54 613	1 127	169	958	32	20,6	3,1	17,5	28,4
1991	55 600	489	78	411	11	8,8	1,4	7,4	22,5
1992	55 800	590	104	486	11	10,6	1,9	8,7	18,6
1993	56 100	571	89	482	8	10,2	1,6	8,6	14,0
1994	56 400	596	82	514	11	10,6	1,5	9,1	18,5
1995	56 900	781	147	634	15	13,7	2,6	11,1	19,2
1996	57 400	760	126	634	7	13,2	2,2	11,0	9,2
1997	58 100	812	145	667	5	14,0	2,5	11,5	6,2
1998
1999
2000
2001
2002
2003
2004
2005
2006
2007
2008
2009
2010

Косовско-поморавска област / *Kosovsko Pomoravlje*

Година <i>Year</i>	Број становника <i>Number of population</i>	Живо-рођени <i>Livebirths</i>	Умрли <i>Deaths</i>	Природни прираштај <i>Natural increase</i>	Умрла одојчад <i>Infants deaths</i>	На 1000 становника <i>per 1000 population</i>			Умрла одојчад на 1000 живо-рођених <i>Infant deaths per 1000 livebirths</i>
						живорођени <i>Livebirths</i>	умрли <i>Deaths</i>	природни прираштај <i>Natural increase</i>	
1961	135 329	5 687	1 692	3 995	713	42,0	12,5	29,5	125,4
1962	137 753	5 672	2 360	3 312	908	41,2	17,1	24,1	160,1
1963	140 177	5 560	1 595	3 965	649	39,7	11,4	28,3	116,7
1964	142 601	5 743	1 811	3 932	748	40,3	12,7	27,6	130,2
1965	145 025	6 013	1 527	4 486	714	41,5	10,5	31,0	118,7
1966	147 449	5 733	1 447	4 286	609	38,9	9,8	29,1	106,2
1967	149 873	5 538	1 492	4 046	650	37,0	10,0	27,0	117,4
1968	152 297	5 666	1 485	4 181	610	37,2	9,8	27,4	107,7
1969	154 721	6 147	1 432	4 715	584	39,7	9,3	30,4	95,0
1970	157 145	5 590	1 399	4 191	530	35,6	8,9	26,7	94,8
1971	159 561	5 734	1 309	4 425	526	35,9	8,2	27,7	91,7
1972	162 128	5 954	1 333	4 621	491	36,7	8,2	28,5	82,5
1973	164 695	5 523	1 289	4 234	495	33,5	7,8	25,7	89,6
1974	167 262	5 694	1 291	4 403	505	34,0	7,7	26,3	88,7
1975	169 829	5 840	1 309	4 531	509	34,4	7,7	26,7	87,2
1976	172 396	5 880	1 349	4 531	485	34,1	7,8	26,3	82,5
1977	174 963	5 542	1 196	4 346	449	31,7	6,8	24,9	81,0
1978	177 530	5 310	1 146	4 164	426	29,9	6,5	23,4	80,2
1979	180 097	4 908	1 150	3 758	454	27,3	6,4	20,9	92,5
1980	182 664	6 045	1 026	5 019	337	33,1	5,6	27,5	55,7
1981	185 228	5 092	1 208	3 884	387	27,5	6,5	21,0	76,0
1982	188 478	5 568	1 232	4 336	387	29,5	6,5	23,0	69,5
1983	191 728	5 586	1 360	4 226	437	29,1	7,1	22,0	78,2
1984	194 978	5 947	1 345	4 602	396	30,5	6,9	23,6	66,6
1985	198 228	5 824	1 523	4 301	314	29,4	7,7	21,7	53,9
1986	201 478	5 636	1 292	4 344	317	28,0	6,4	21,6	56,2
1987	204 728	5 924	1 226	4 698	331	28,9	6,0	22,9	55,9
1988	207 978	6 258	1 312	4 946	397	30,1	6,3	23,8	63,4
1989	211 228	6 221	1 329	4 892	382	29,5	6,3	23,2	61,4
1990	214 478	6 205	1 150	5 055	289	28,9	5,4	23,5	46,6
1991	219 100	6 560	1 250	5 310	233	29,9	5,7	24,2	35,5
1992	224 000	6 027	1 196	4 831	218	26,9	5,3	21,6	36,2
1993	228 700	6 080	1 148	4 932	227	26,6	5,0	21,6	37,3
1994	233 200	5 739	1 090	4 649	157	24,6	4,7	19,9	27,4
1995	237 600	5 719	1 154	4 565	145	24,1	4,9	19,2	25,4
1996	242 400	5 547	1 075	4 472	80	22,9	4,4	18,5	14,4
1997	246 500	5 192	1 162	4 030	96	21,1	4,7	16,4	18,5
1998
1999
2000
2001
2002
2003
2004
2005
2006
2007
2008
2009
2010

Витина / Vitina

Година Year	Број становника Number of population	Живо-рођени Livebirths	Умрли Deaths	Природни прираштај Natural increase	Умрла одојчад Infants deaths	На 1000 становника per 1000 population			Умрла одојчад на 1000 живо-рођених Infant deaths per 1000 livebirths
						живорођени Livebirths	умрли Deaths	природни прираштај Natural increase	
1961	33 642	1 451	451	1 000	185	43,1	13,4	29,7	127,5
1962	34 256	1 440	580	860	230	42,0	16,9	25,1	159,7
1963	34 870	1 483	466	1 017	178	42,5	13,4	29,1	120,0
1964	35 484	1 559	482	1 077	213	43,9	13,6	30,3	136,6
1965	36 098	1 622	442	1 180	209	44,9	12,2	32,7	128,9
1966	36 712	1 552	400	1 152	183	42,3	10,9	31,4	117,9
1967	37 326	1 565	441	1 124	202	41,9	11,8	30,1	129,1
1968	37 940	1 567	421	1 146	191	41,3	11,1	30,2	121,9
1969	38 554	1 711	418	1 293	176	44,4	10,8	33,6	102,9
1970	39 168	1 607	377	1 230	135	41,0	9,6	31,4	84,0
1971	39 780	1 625	404	1 221	166	40,8	10,2	30,6	102,2
1972	40 586	1 707	392	1 315	156	42,1	9,7	32,4	91,4
1973	41 392	1 531	317	1 214	132	37,0	7,7	29,3	86,2
1974	42 198	1 672	372	1 300	166	39,6	8,8	30,8	99,3
1975	43 004	1 662	374	1 288	162	38,6	8,7	29,9	97,5
1976	43 810	1 681	374	1 307	155	38,4	8,5	29,9	92,2
1977	44 616	1 582	366	1 216	161	35,5	8,2	27,3	101,8
1978	45 422	1 492	321	1 171	159	32,8	7,1	25,7	106,6
1979	46 228	1 452	300	1 152	135	31,4	6,5	24,9	93,0
1980	47 034	1 801	311	1 490	136	38,3	6,6	31,7	75,5
1981	47 839	1 439	342	1 097	120	30,1	7,1	23,0	83,4
1982	48 784	1 552	334	1 218	118	31,8	6,8	25,0	76,0
1983	49 729	1 539	342	1 197	114	30,9	6,9	24,0	74,1
1984	50 674	1 604	363	1 241	115	31,7	7,2	24,5	71,7
1985	51 619	1 491	497	994	104	28,9	9,6	19,3	69,8
1986	52 564	1 534	315	1 219	68	29,2	6,0	23,2	44,3
1987	53 509	1 552	298	1 254	93	29,0	5,6	23,4	59,9
1988	54 454	1 696	320	1 376	108	31,1	5,9	25,2	63,7
1989	55 399	1 712	333	1 379	105	30,9	6,0	24,9	61,3
1990	56 344	1 742	337	1 405	94	30,9	6,0	24,9	54,0
1991	57 700	1 886	295	1 591	62	32,7	5,1	27,6	32,9
1992	59 100	1 750	288	1 462	54	29,6	4,9	24,7	30,9
1993	60 600	1 741	242	1 499	41	28,7	4,0	24,7	23,5
1994	62 000	1 649	213	1 436	33	26,6	3,4	23,2	20,0
1995	63 300	1 605	245	1 360	32	25,4	3,9	21,5	19,9
1996	64 700	1 542	246	1 296	24	23,8	3,8	20,0	15,6
1997	65 900	1 519	287	1 232	20	23,1	4,4	18,7	13,2
1998
1999
2000
2001
2002
2003
2004
2005
2006
2007
2008
2009
2010

Гњилане / *Gnjilane*

Година <i>Year</i>	Број становника <i>Number of population</i>	Живо-рођени <i>Livebirths</i>	Умрли <i>Deaths</i>	Природни прираштај <i>Natural increase</i>	Умрла одојчад <i>Infants deaths</i>	На 1000 становника <i>per 1000 population</i>			Умрла одојчад на 1000 живо-рођених <i>Infant deaths per 1000 livebirths</i>
						живорођени <i>Livebirths</i>	умрли <i>Deaths</i>	природни прираштај <i>Natural increase</i>	
1961	53 476	2 355	707	1 648	309	44,0	13,2	30,8	131,2
1962	54 918	2 318	1 056	1 262	415	42,2	19,2	23,0	179,0
1963	56 360	2 448	678	1 770	297	43,4	12,0	31,4	121,3
1964	57 802	2 396	776	1 620	334	41,5	13,4	28,1	139,4
1965	59 244	2 520	673	1 847	334	42,5	11,4	31,1	132,5
1966	60 686	2 469	651	1 818	283	40,7	10,7	30,0	114,6
1967	62 128	2 382	645	1 737	295	38,3	10,4	27,9	123,8
1968	63 570	2 470	647	1 823	291	38,9	10,2	28,7	117,8
1969	65 012	2 687	633	2 054	276	41,3	9,7	31,6	102,7
1970	66 454	2 352	649	1 703	279	35,4	9,8	25,6	118,6
1971	67 893	2 458	594	1 864	265	36,2	8,7	27,5	107,8
1972	69 512	2 637	575	2 062	233	37,9	8,3	29,6	88,4
1973	71 131	2 468	591	1 877	240	34,7	8,3	26,4	97,2
1974	72 750	2 494	587	1 907	250	34,3	8,1	26,2	100,2
1975	74 369	2 611	599	2 012	250	35,1	8,1	27,0	95,7
1976	75 988	2 637	603	2 034	234	34,7	7,9	26,8	88,7
1977	77 607	2 514	543	1 971	218	32,4	7,0	25,4	86,7
1978	79 226	2 391	553	1 838	201	30,2	7,0	23,2	84,1
1979	80 845	2 209	601	1 608	252	27,3	7,4	19,9	114,1
1980	82 464	2 665	441	2 224	148	32,3	5,3	27,0	55,5
1981	84 085	2 491	583	1 908	211	29,6	6,9	22,7	84,7
1982	86 044	2 567	554	2 013	200	29,8	6,4	23,4	77,9
1983	88 003	2 712	660	2 052	240	30,8	7,5	23,3	88,5
1984	89 962	2 896	613	2 283	201	32,2	6,8	25,4	69,4
1985	91 921	3 017	572	2 445	149	32,8	6,2	26,6	49,4
1986	93 880	2 835	649	2 186	187	30,2	6,9	23,3	66,0
1987	95 839	3 036	647	2 389	189	31,7	6,8	24,9	62,3
1988	97 798	3 138	661	2 477	222	32,1	6,8	25,3	70,7
1989	99 757	3 123	699	2 424	219	31,3	7,0	24,3	70,1
1990	101 716	2 977	541	2 436	149	29,3	5,3	24,0	50,1
1991	104 300	3 134	628	2 506	127	30,0	6,0	24,0	40,5
1992	106 700	2 852	569	2 283	120	26,7	5,3	21,4	42,1
1993	109 300	2 930	567	2 363	125	26,8	5,2	21,6	42,7
1994	111 700	2 914	600	2 314	89	26,1	5,4	20,7	30,5
1995	114 300	2 812	593	2 219	91	24,6	5,2	19,4	32,4
1996	116 700	2 819	528	2 291	42	24,2	4,5	19,7	14,9
1997	118 800	2 593	562	2 031	52	21,8	4,7	17,1	20,1
1998
1999
2000
2001
2002
2003
2004
2005
2006
2007
2008
2009
2010

Косовска Каменица / *Kosovska Kamеница*

Година Year	Број становника Number of population	Живо-рођени Livebirths	Умрли Deaths	Природни прираштај Natural increase	Умрла одојчад Infants deaths	На 1000 становника per 1000 population			Умрла одојчад на 1000 живо-рођених Infant deaths per 1000 livebirths
						живорођени Livebirths	умрли Deaths	природни прираштај Natural increase	
1961	43 058	1 681	480	1 201	199	39,0	11,1	27,9	118,4
1962	43 403	1 715	673	1 042	234	39,5	15,5	24,0	136,4
1963	43 748	1 432	403	1 029	151	32,7	9,2	23,5	105,4
1964	44 093	1 594	485	1 109	178	36,2	11,0	25,2	111,7
1965	44 438	1 663	363	1 300	151	37,4	8,2	29,2	90,8
1966	44 783	1 509	352	1 157	126	33,7	7,9	25,8	83,5
1967	45 128	1 417	360	1 057	137	31,4	8,0	23,4	96,7
1968	45 473	1 465	380	1 085	115	32,2	8,4	23,8	78,5
1969	45 818	1 591	336	1 255	116	34,7	7,3	27,4	72,9
1970	46 163	1 448	325	1 123	104	31,4	7,0	24,4	71,8
1971	46 504	1 452	280	1 172	86	31,2	6,0	25,2	59,2
1972	46 686	1 445	323	1 122	90	31,0	6,9	24,1	62,3
1973	46 868	1 386	340	1 046	114	29,6	7,3	22,3	82,3
1974	47 050	1 403	304	1 099	83	29,8	6,5	23,3	59,2
1975	47 232	1 410	297	1 113	87	29,9	6,3	23,6	61,7
1976	47 414	1 409	337	1 072	89	29,7	7,1	22,6	63,2
1977	47 596	1 326	253	1 073	59	27,9	5,3	22,6	44,5
1978	47 778	1 283	246	1 037	63	26,9	5,1	21,8	49,1
1979	47 960	1 125	223	902	65	23,5	4,6	18,9	57,8
1980	48 142	1 437	241	1 196	46	29,8	5,0	24,8	32,0
1981	48 320	1 041	253	788	54	21,5	5,2	16,3	51,9
1982	48 703	1 301	313	988	65	26,7	6,4	20,3	50,0
1983	49 086	1 243	327	916	76	25,3	6,7	18,6	61,1
1984	49 469	1 328	316	1 012	72	26,8	6,4	20,4	54,2
1985	49 852	1 216	421	795	57	24,4	8,4	16,0	46,9
1986	50 235	1 161	288	873	56	23,1	5,7	17,4	48,2
1987	50 618	1 256	257	999	43	24,8	5,1	19,7	34,2
1988	51 001	1 335	310	1 025	62	26,2	6,1	20,1	46,4
1989	51 384	1 313	280	1 033	54	25,6	5,4	20,2	41,1
1990	51 767	1 401	258	1 143	42	27,1	5,0	22,1	30,0
1991	52 500	1 479	297	1 182	39	28,2	5,7	22,5	26,4
1992	53 600	1 337	305	1 032	40	24,9	5,7	19,2	29,9
1993	54 200	1 329	305	1 024	58	24,5	5,6	18,9	43,6
1994	54 900	1 097	255	842	35	20,0	4,6	15,4	31,9
1995	55 300	1 216	287	929	20	22,0	5,2	16,8	16,4
1996	56 300	1 098	263	835	12	19,5	4,7	14,8	10,9
1997	57 000	997	276	721	23	17,5	4,8	12,7	23,1
1998
1999
2000
2001
2002
2003
2004
2005
2006
2007
2008
2009
2010

Ново Брдо / Novo Brdo

Година Year	Број становника Number of population	Живо-рођени Livebirths	Умрли Deaths	Природни прираштај Natural increase	Умрла одојчад Infants deaths	На 1000 становника per 1000 population			Умрла одојчад на 1000 живо-рођених Infant deaths per 1000 livebirths
						живорођени Livebirths	умрли Deaths	природни прираштај Natural increase	
1961	5 153	200	54	146	20	38,8	10,5	28,3	100,0
1962	5 176	199	51	148	29	38,4	9,9	28,5	145,7
1963	5 199	197	48	149	23	37,9	9,2	28,7	116,8
1964	5 222	194	68	126	23	37,2	13,0	24,2	118,6
1965	5 245	208	49	159	20	39,7	9,3	30,4	96,2
1966	5 268	203	44	159	17	38,5	8,4	30,1	83,7
1967	5 291	174	46	128	16	32,9	8,7	24,2	92,0
1968	5 314	164	37	127	13	30,9	7,0	23,9	79,3
1969	5 337	158	45	113	16	29,6	8,4	21,2	101,3
1970	5 360	183	48	135	12	34,1	9,0	25,1	65,6
1971	5 384	199	31	168	9	37,0	5,8	31,2	45,2
1972	5 344	165	43	122	12	30,9	8,0	22,9	72,7
1973	5 304	138	41	97	9	26,0	7,7	18,3	65,2
1974	5 264	125	28	97	6	23,7	5,3	18,4	48,0
1975	5 224	157	39	118	10	30,1	7,5	22,6	63,7
1976	5 184	153	35	118	7	29,5	6,8	22,7	45,8
1977	5 144	120	34	86	11	23,3	6,6	16,7	91,7
1978	5 104	144	26	118	3	28,2	5,1	23,1	20,8
1979	5 064	122	26	96	2	24,1	5,1	19,0	16,4
1980	5 024	142	33	109	7	28,3	6,6	21,7	49,3
1981	4 984	121	30	91	2	24,3	6,0	18,3	16,5
1982	4 947	148	31	117	4	29,9	6,3	23,6	27,0
1983	4 910	92	31	61	7	18,7	6,3	12,4	76,1
1984	4 873	119	53	66	8	24,4	10,9	13,5	67,2
1985	4 836	100	33	67	4	20,7	6,8	13,9	40,0
1986	4 799	106	40	66	6	22,1	8,3	13,8	56,6
1987	4 762	80	24	56	6	16,8	5,0	11,8	75,0
1988	4 725	89	21	68	5	18,8	4,4	14,4	56,2
1989	4 688	73	17	56	4	15,6	3,6	12,0	54,8
1990	4 651	85	14	71	4	18,3	3,0	15,3	47,1
1991	4 600	61	30	31	5	13,3	6,5	6,8	82,0
1992	4 600	88	34	54	4	19,1	7,4	11,7	45,5
1993	4 600	80	34	46	3	17,4	7,4	10,0	37,5
1994	4 600	79	22	57	-	17,2	4,8	12,4	-
1995	4 700	86	29	57	2	18,3	6,2	12,1	23,3
1996	4 700	88	38	50	2	18,7	8,1	10,6	22,7
1997	4 800	83	37	46	1	17,3	7,7	9,6	12,0
1998
1999
2000
2001
2002
2003
2004
2005
2006
2007
2008
2009
2010

Пења област / Рес

Година Year	Број становника Number of population	Живо-рођени Livebirths	Умрли Deaths	Природни прираштај Natural increase	Умрла одојчад Infants deaths	На 1000 становника per 1000 population			Умрла одојчад на 1000 живо-рођених Infant deaths per 1000 livebirths
						живорођени Livebirths	умрли Deaths	природни прираштај Natural increase	
1961	213 423	8 856	2 504	6 352	1 055	41,5	11,7	29,8	119,1
1962	219 705	9 046	2 983	6 063	1 196	41,2	13,6	27,6	132,2
1963	225 987	9 265	2 781	6 484	1 194	41,0	12,3	28,7	128,9
1964	232 269	9 505	2 565	6 940	1 075	40,9	11,0	29,9	113,1
1965	238 551	9 656	2 778	6 878	1 197	40,5	11,6	28,9	124,0
1966	244 833	9 583	2 309	7 274	946	39,1	9,4	29,7	98,7
1967	251 115	10 046	2 624	7 422	1 060	40,0	10,4	29,6	105,5
1968	257 397	10 104	2 391	7 713	1 003	39,3	9,3	30,0	99,3
1969	263 679	10 148	2 406	7 742	872	38,5	9,1	29,4	85,9
1970	269 961	10 014	2 512	7 502	955	37,1	9,3	27,8	95,4
1971	276 243	10 620	2 421	8 199	929	38,4	8,8	29,6	87,5
1972	283 476	10 804	2 166	8 638	748	38,1	7,6	30,5	69,2
1973	290 709	10 730	2 408	8 322	951	36,9	8,3	28,6	88,6
1974	297 942	11 291	2 191	9 100	844	37,9	7,4	30,5	74,7
1975	305 175	11 299	2 247	9 052	849	37,0	7,4	29,6	75,1
1976	312 408	11 468	2 295	9 173	798	36,7	7,3	29,4	69,6
1977	319 641	11 248	2 305	8 943	793	35,2	7,2	28,0	70,5
1978	326 874	10 617	2 186	8 431	694	32,5	6,7	25,8	65,4
1979	334 107	10 170	2 009	8 161	695	30,4	6,0	24,4	68,3
1980	341 340	10 358	1 624	8 734	533	30,3	4,8	25,5	51,5
1981	348 557	9 690	2 076	7 614	609	27,8	6,0	21,8	62,8
1982	355 298	10 986	2 249	8 737	694	30,9	6,3	24,6	63,2
1983	362 039	10 306	2 425	7 881	629	28,5	6,7	21,8	61,0
1984	368 780	11 410	2 282	9 128	532	30,9	6,2	24,7	46,6
1985	375 521	10 821	2 337	8 484	550	28,8	6,2	22,6	50,8
1986	382 262	10 865	2 212	8 653	528	28,4	5,8	22,6	48,6
1987	389 003	11 323	2 104	9 219	538	29,1	5,4	23,7	47,5
1988	395 744	11 215	2 103	9 112	552	28,3	5,3	23,0	49,2
1989	402 485	10 983	2 134	8 849	521	27,3	5,3	22,0	47,4
1990	409 226	11 767	1 930	9 837	467	28,8	4,7	24,1	39,7
1991	418 800	12 782	1 998	10 784	502	30,5	4,8	25,7	39,3
1992	426 500	10 730	1 879	8 851	400	25,2	4,4	20,8	37,3
1993	434 700	10 821	1 641	9 180	261	24,9	3,8	21,1	24,1
1994	442 600	10 161	1 684	8 477	200	23,0	3,8	19,2	19,7
1995	450 900	10 190	1 906	8 284	183	22,6	4,2	18,4	18,0
1996	459 400	10 303	1 710	8 593	132	22,4	3,7	18,7	12,8
1997	467 500	9 666	1 753	7 913	126	20,7	3,7	17,0	13,0
1998
1999
2000
2001
2002
2003
2004
2005
2006
2007
2008
2009
2010

Дечани / Dečani

Година <i>Year</i>	Број становника <i>Number of population</i>	Живо-рођени <i>Livebirths</i>	Умрли <i>Deaths</i>	Природни прираштај <i>Natural increase</i>	Умрла одојчад <i>Infants deaths</i>	На 1000 становника <i>per 1000 population</i>			Умрла одојчад на 1000 живо-рођених <i>Infant deaths per 1000 livebirths</i>
						живорођени <i>Livebirths</i>	умрли <i>Deaths</i>	природни прираштај <i>Natural increase</i>	
1961	25 582	1 025	330	695	127	40,1	12,9	27,2	123,9
1962	26 157	980	359	621	141	37,5	13,7	23,8	143,9
1963	26 732	1 075	294	781	124	40,2	11,0	29,2	115,3
1964	27 307	1 106	310	796	139	40,5	11,4	29,1	125,7
1965	27 882	1 109	339	770	139	39,8	12,2	27,6	125,3
1966	28 457	1 147	291	856	126	40,3	10,2	30,1	109,9
1967	29 032	1 095	315	780	121	37,7	10,9	26,8	110,5
1968	29 607	1 184	236	948	94	40,0	8,0	32,0	79,4
1969	30 182	1 163	256	907	96	38,5	8,5	30,0	82,5
1970	30 757	1 258	292	966	112	40,9	9,5	31,4	89,0
1971	31 335	1 361	291	1 070	116	43,4	9,3	34,1	85,2
1972	32 266	1 445	241	1 204	90	44,8	7,5	37,3	62,3
1973	33 197	1 436	278	1 158	115	43,3	8,4	34,9	80,1
1974	34 128	1 420	287	1 133	115	41,6	8,4	33,2	81,0
1975	35 059	1 368	278	1 090	91	39,0	7,9	31,1	66,5
1976	35 990	1 348	221	1 127	83	37,5	6,1	31,4	61,6
1977	36 921	1 382	243	1 139	94	37,4	6,6	30,8	68,0
1978	37 852	1 371	262	1 109	93	36,2	6,9	29,3	67,8
1979	38 783	1 224	242	982	75	31,6	6,2	25,4	61,3
1980	39 714	1 411	201	1 210	65	35,5	5,1	30,4	46,1
1981	40 640	1 386	226	1 160	59	34,1	5,6	28,5	42,6
1982	41 476	1 378	227	1 151	82	33,2	5,5	27,7	59,5
1983	42 312	1 204	263	941	79	28,5	6,2	22,3	65,6
1984	43 148	1 443	221	1 222	41	33,4	5,1	28,3	28,4
1985	43 984	1 346	227	1 119	48	30,6	5,2	25,4	35,7
1986	44 820	1 275	219	1 056	53	28,4	4,9	23,5	41,6
1987	45 656	1 355	207	1 148	42	29,7	4,5	25,2	31,0
1988	46 492	1 392	196	1 196	50	29,9	4,2	25,7	35,9
1989	47 328	1 363	247	1 116	47	28,8	5,2	23,6	34,5
1990	48 164	1 465	175	1 290	37	30,4	3,6	26,8	25,3
1991	49 400	1 806	195	1 611	28	36,6	3,9	32,7	15,5
1992	50 800	1 541	194	1 347	23	30,3	3,8	26,5	14,9
1993	52 200	1 715	160	1 555	24	32,9	3,1	29,8	14,0
1994	53 400	1 287	151	1 136	25	24,1	2,8	21,3	19,4
1995	54 400	1 143	203	940	10	21,0	3,7	17,3	8,7
1996	55 500	1 356	151	1 205	8	24,4	2,7	21,7	5,9
1997	56 600	1 191	165	1 026	8	21,0	2,9	18,1	6,7
1998
1999
2000
2001
2002
2003
2004
2005
2006
2007
2008
2009
2010

Ђаковица / Đakovica

Година Year	Број становника Number of population	Живо-рођени Livebirths	Умрли Deaths	Природни прираштај Natural increase	Умрла одојчад Infants deaths	На 1000 становника per 1000 population			Умрла одојчад на 1000 живо-рођених Infant deaths per 1000 livebirths
						живорођени Livebirths	умрли Deaths	природни прираштај Natural increase	
1961	53 270	2 244	619	1 625	278	42,1	11,6	30,5	123,9
1962	55 080	2 238	784	1 454	335	40,6	14,2	26,4	149,7
1963	56 890	2 588	811	1 777	374	45,5	14,3	31,2	144,5
1964	58 700	2 610	684	1 926	318	44,5	11,7	32,8	121,8
1965	60 510	2 528	788	1 740	377	41,8	13,0	28,8	149,1
1966	62 320	2 690	648	2 042	310	43,2	10,4	32,8	115,2
1967	64 130	2 863	820	2 043	378	44,6	12,8	31,8	132,0
1968	65 940	2 716	723	1 993	366	41,2	11,0	30,2	134,8
1969	67 750	2 859	701	2 158	283	42,2	10,3	31,9	99,0
1970	69 560	2 774	656	2 118	265	39,9	9,4	30,5	95,5
1971	71 374	2 884	758	2 126	328	40,4	10,6	29,8	113,7
1972	73 457	3 045	620	2 425	245	41,5	8,4	33,1	80,5
1973	75 540	2 942	689	2 253	283	38,9	9,1	29,8	96,2
1974	77 623	3 121	650	2 471	276	40,2	8,4	31,8	88,4
1975	79 706	3 236	636	2 600	303	40,6	8,0	32,6	93,6
1976	81 789	3 389	685	2 704	281	41,4	8,4	33,0	82,9
1977	83 872	3 166	671	2 495	276	37,7	8,0	29,7	87,2
1978	85 955	3 137	627	2 510	240	36,5	7,3	29,2	76,5
1979	88 038	3 147	625	2 522	260	35,7	7,1	28,6	82,6
1980	90 121	2 404	313	2 091	140	26,7	3,5	23,2	58,2
1981	92 203	2 082	589	1 493	210	22,6	6,4	16,2	100,9
1982	94 492	3 318	682	2 636	262	35,1	7,2	27,9	79,0
1983	96 781	3 259	743	2 516	214	33,7	7,7	26,0	65,7
1984	99 070	3 411	681	2 730	210	34,4	6,9	27,5	61,6
1985	101 359	3 451	748	2 703	224	34,0	7,4	26,6	64,9
1986	103 648	3 477	673	2 804	213	33,5	6,5	27,0	61,3
1987	105 937	3 472	693	2 779	218	32,8	6,5	26,3	62,8
1988	108 226	3 595	694	2 901	241	33,2	6,4	26,8	67,0
1989	110 515	3 563	682	2 881	232	32,2	6,2	26,0	65,1
1990	112 804	2 762	700	2 062	244	24,5	6,2	18,3	88,3
1991	116 000	4 071	774	3 297	318	35,1	6,7	28,4	78,1
1992	118 700	3 589	705	2 884	235	30,2	5,9	24,3	65,5
1993	121 300	3 304	602	2 702	155	27,2	5,0	22,2	46,9
1994	123 700	3 036	566	2 470	107	24,5	4,6	19,9	35,2
1995	126 100	3 085	650	2 435	101	24,5	5,2	19,3	32,7
1996	128 600	3 098	571	2 527	80	24,1	4,4	19,7	25,8
1997	131 000	2 985	570	2 415	60	22,8	4,4	18,4	20,1
1998
1999
2000
2001
2002
2003
2004
2005
2006
2007
2008
2009
2010

Исток / Istok

Година Year	Број становника Number of population	Живо-рођени Livebirths	Умрли Deaths	Природни прираштај Natural increase	Умрла одојчад Infants deaths	На 1000 становника per 1000 population			Умрла одојчад на 1000 живо-рођених Infant deaths per 1000 livebirths
						живорођени Livebirths	умрли Deaths	природни прираштај Natural increase	
1961	33 779	1 451	374	1 077	154	43,0	11,1	31,9	106,1
1962	34 502	1 457	467	990	186	42,2	13,5	28,7	127,7
1963	35 225	1 326	424	902	167	37,6	12,0	25,6	125,9
1964	35 948	1 346	386	960	140	37,4	10,7	26,7	104,0
1965	36 671	1 408	375	1 033	136	38,4	10,2	28,2	96,6
1966	37 394	1 350	310	1 040	112	36,1	8,3	27,8	83,0
1967	38 117	1 393	361	1 032	133	36,5	9,5	27,0	95,5
1968	38 840	1 449	303	1 146	112	37,3	7,8	29,5	77,3
1969	39 563	1 402	347	1 055	114	35,4	8,8	26,6	81,3
1970	40 286	1 436	291	1 145	100	35,6	7,2	28,4	69,6
1971	41 009	1 480	296	1 184	102	36,1	7,2	28,9	68,9
1972	41 919	1 511	292	1 219	80	36,0	7,0	29,0	52,9
1973	42 829	1 458	296	1 162	108	34,0	6,9	27,1	74,1
1974	43 739	1 622	280	1 342	93	37,1	6,4	30,7	57,3
1975	44 649	1 538	344	1 194	114	34,4	7,7	26,7	74,1
1976	45 559	1 598	299	1 299	96	35,1	6,6	28,5	60,1
1977	46 469	1 546	296	1 250	79	33,3	6,4	26,9	51,1
1978	47 379	1 461	282	1 179	71	30,8	6,0	24,8	48,6
1979	48 289	1 350	216	1 134	60	28,0	4,5	23,5	44,4
1980	49 199	1 432	287	1 145	62	29,1	5,8	23,3	43,3
1981	50 104	1 352	301	1 051	78	27,0	6,0	21,0	57,7
1982	50 820	1 400	291	1 109	72	27,5	5,7	21,8	51,4
1983	51 536	1 294	323	971	66	25,1	6,3	18,8	51,0
1984	52 252	1 423	312	1 111	60	27,2	6,0	21,2	42,2
1985	52 968	1 330	301	1 029	49	25,1	5,7	19,4	36,8
1986	53 684	1 304	300	1 004	47	24,3	5,6	18,7	36,0
1987	54 400	1 346	255	1 091	65	24,7	4,7	20,0	48,3
1988	55 116	1 272	262	1 010	52	23,1	4,8	18,3	40,9
1989	55 832	1 366	251	1 115	52	24,5	4,5	20,0	38,1
1990	56 548	1 551	246	1 305	44	27,4	4,4	23,0	28,4
1991	57 600	1 465	209	1 256	26	25,4	3,6	21,8	17,7
1992	58 700	1 102	217	885	25	18,8	3,7	15,1	22,7
1993	59 400	1 138	203	935	16	19,2	3,4	15,8	14,1
1994	60 100	1 164	250	914	20	19,4	4,2	15,2	17,2
1995	60 900	1 178	237	941	16	19,3	3,9	15,4	13,6
1996	61 800	1 221	237	984	9	19,8	3,8	16,0	7,4
1997	62 800	1 130	232	898	12	18,0	3,7	14,3	10,6
1998
1999
2000
2001
2002
2003
2004
2005
2006
2007
2008
2009
2010

Клина / *Klina*

Година <i>Year</i>	Број становника <i>Number of population</i>	Живо-рођени <i>Livebirths</i>	Умрли <i>Deaths</i>	Природни прираштај <i>Natural increase</i>	Умрла одојчад <i>Infants deaths</i>	На 1000 становника <i>per 1000 population</i>			Умрла одојчад на 1000 живо-рођених <i>Infant deaths per 1000 livebirths</i>
						живорођени <i>Livebirths</i>	умрли <i>Deaths</i>	природни прираштај <i>Natural increase</i>	
1961	33 946	1 421	443	978	195	41,9	13,1	28,8	137,2
1962	34 787	1 537	519	1 018	199	44,2	14,9	29,3	129,5
1963	35 628	1 426	486	940	199	40,0	13,6	26,4	139,6
1964	36 469	1 599	415	1 184	176	43,8	11,4	32,4	110,1
1965	37 310	1 707	463	1 244	203	45,8	12,4	33,4	118,9
1966	38 151	1 587	436	1 151	168	41,6	11,4	30,2	105,9
1967	38 992	1 692	425	1 267	169	43,4	10,9	32,5	99,9
1968	39 833	1 700	427	1 273	178	42,7	10,7	32,0	104,7
1969	40 674	1 741	370	1 371	141	42,8	9,1	33,7	81,0
1970	41 515	1 700	435	1 265	171	40,9	10,5	30,4	100,6
1971	42 351	1 832	399	1 433	156	43,3	9,4	33,9	85,2
1972	43 570	1 830	345	1 485	125	42,0	7,9	34,1	68,3
1973	44 789	1 844	396	1 448	174	41,2	8,8	32,4	94,4
1974	46 008	1 889	307	1 582	130	41,1	6,7	34,4	68,8
1975	47 227	1 954	368	1 586	156	41,4	7,8	33,6	79,8
1976	48 446	1 954	389	1 565	148	40,3	8,0	32,3	75,7
1977	49 665	1 892	388	1 504	140	38,1	7,8	30,3	74,0
1978	50 884	1 714	349	1 365	120	33,7	6,9	26,8	70,0
1979	52 103	1 635	311	1 324	120	31,4	6,0	25,4	73,4
1980	53 322	2 012	268	1 744	109	37,7	5,0	32,7	54,2
1981	54 539	1 834	329	1 505	111	33,6	6,0	27,6	60,5
1982	55 766	1 899	340	1 559	106	34,1	6,1	28,0	55,8
1983	56 993	1 735	373	1 362	109	30,4	6,5	23,9	62,8
1984	58 220	2 012	349	1 663	90	34,6	6,0	28,6	44,7
1985	59 447	1 824	368	1 456	89	30,7	6,2	24,5	48,8
1986	60 674	1 929	360	1 569	106	31,8	5,9	25,9	55,0
1987	61 901	2 015	348	1 667	103	32,6	5,6	27,0	51,1
1988	63 128	1 991	330	1 661	114	31,5	5,2	26,3	57,3
1989	64 355	1 857	346	1 511	103	28,9	5,4	23,5	55,5
1990	65 582	2 252	272	1 980	74	34,3	4,1	30,2	32,9
1991	67 400	2 206	301	1 905	75	32,7	4,5	28,2	34,0
1992	67 400	2 024	282	1 742	55	30,0	4,2	25,8	27,2
1993	68 900	2 080	206	1 874	33	30,2	3,0	27,2	15,9
1994	70 500	2 009	237	1 772	26	28,5	3,4	25,1	12,9
1995	72 200	2 124	283	1 841	28	29,4	3,9	25,5	13,2
1996	74 000	2 009	240	1 769	18	27,1	3,2	23,9	9,0
1997	75 700	1 934	241	1 693	26	25,5	3,2	22,3	13,4
1998
1999
2000
2001
2002
2003
2004
2005
2006
2007
2008
2009
2010

Пећ / Peć

Година Year	Број становника Number of population	Живо-рођени Livebirths	Умрли Deaths	Природни прираштај Natural increase	Умрла одојчад Infants deaths	На 1000 становника per 1000 population			Умрла одојчад на 1000 живо-рођених Infant deaths per 1000 livebirths
						живорођени Livebirths	умрли Deaths	природни прираштај Natural increase	
1961	66 846	2 715	738	1 977	301	40,6	11,0	29,6	110,9
1962	69 179	2 834	854	1 980	335	41,0	12,3	28,7	118,2
1963	71 512	2 850	766	2 084	330	39,9	10,7	29,2	115,8
1964	73 845	2 844	770	2 074	302	38,5	10,4	28,1	106,2
1965	76 178	2 904	813	2 091	342	38,1	10,7	27,4	117,8
1966	78 511	2 809	624	2 185	230	35,8	7,9	27,9	81,9
1967	80 844	3 003	703	2 300	259	37,1	8,7	28,4	86,2
1968	83 177	3 055	702	2 353	253	36,7	8,4	28,3	82,8
1969	85 510	2 983	732	2 251	238	34,9	8,6	26,3	79,8
1970	87 843	2 846	838	2 008	307	32,4	9,5	22,9	107,9
1971	90 174	3 063	677	2 386	227	34,0	7,5	26,5	74,1
1972	92 264	2 973	668	2 305	208	32,2	7,2	25,0	70,0
1973	94 354	3 050	749	2 301	271	32,3	7,9	24,4	88,9
1974	96 444	3 239	667	2 572	230	33,6	6,9	26,7	71,0
1975	98 534	3 203	621	2 582	185	32,5	6,3	26,2	57,8
1976	100 624	3 179	701	2 478	190	31,6	7,0	24,6	59,8
1977	102 714	3 262	707	2 555	204	31,8	6,9	24,9	62,5
1978	104 804	2 934	666	2 268	170	28,0	6,4	21,6	57,9
1979	106 894	2 814	615	2 199	180	26,3	5,8	20,5	64,0
1980	108 984	3 099	555	2 544	157	28,4	5,1	23,3	50,7
1981	111 071	3 036	631	2 405	151	27,3	5,7	21,6	49,7
1982	112 744	2 991	709	2 282	172	26,5	6,3	20,2	57,5
1983	114 417	2 814	723	2 091	161	24,6	6,3	18,3	57,2
1984	116 090	3 121	719	2 402	131	26,9	6,2	20,7	42,0
1985	117 763	2 870	693	2 177	140	24,4	5,9	18,5	48,8
1986	119 436	2 880	660	2 220	109	24,1	5,5	18,6	37,8
1987	121 109	3 135	601	2 534	110	25,9	5,0	20,9	35,1
1988	122 782	2 965	621	2 344	95	24,1	5,1	19,0	32,0
1989	124 455	2 834	608	2 226	87	22,8	4,9	17,9	30,7
1990	126 128	3 737	537	3 200	68	29,6	4,3	25,3	18,2
1991	128 400	3 234	519	2 715	55	25,2	4,0	21,2	17,0
1992	130 900	2 474	481	1 993	62	18,9	3,7	15,2	25,1
1993	132 900	2 584	470	2 114	33	19,4	3,5	15,9	12,8
1994	134 900	2 665	480	2 185	22	19,8	3,6	16,2	8,3
1995	137 300	2 660	533	2 127	28	19,4	3,9	15,5	10,5
1996	139 500	2 619	511	2 108	17	18,8	3,7	15,1	6,5
1997	141 400	2 426	545	1 881	20	17,2	3,9	13,3	8,2
1998
1999
2000
2001
2002
2003
2004
2005
2006
2007
2008
2009
2010

Призренска област / Prizren

Година Year	Број становника Number of population	Живо-рођени Livebirths	Умрли Deaths	Природни прираштај Natural increase	Умрла одојчад Infants deaths	На 1000 становника per 1000 population			Умрла одојчад на 1000 живо-рођених Infant deaths per 1000 livebirths
						живорођени Livebirths	умрли Deaths	природни прираштај Natural increase	
1961	161 261	7 814	2 400	5 414	1 228	48,5	14,9	33,6	157,2
1962	166 801	8 210	3 269	4 941	1 522	49,2	19,6	29,6	185,4
1963	172 341	8 325	2 591	5 734	1 289	48,3	15,0	33,3	154,8
1964	177 881	8 373	2 701	5 672	1 307	47,1	15,2	31,9	156,1
1965	183 421	8 415	2 505	5 910	1 351	45,9	13,7	32,2	160,5
1966	188 961	8 323	2 189	6 134	1 083	44,0	11,6	32,4	130,1
1967	194 501	8 773	2 378	6 395	1 151	45,1	12,2	32,9	131,2
1968	200 041	8 910	2 266	6 644	1 101	44,5	11,3	33,2	123,6
1969	205 581	9 180	2 387	6 793	1 077	44,7	11,6	33,1	117,3
1970	211 121	8 798	2 240	6 558	1 052	41,7	10,6	31,1	119,6
1971	216 668	9 475	2 145	7 330	1 060	43,7	9,9	33,8	111,9
1972	224 021	9 403	2 126	7 277	914	42,0	9,5	32,5	97,2
1973	231 374	9 403	2 142	7 261	952	40,6	9,3	31,3	101,2
1974	238 727	9 825	1 974	7 851	862	41,2	8,3	32,9	87,7
1975	246 080	9 639	1 956	7 683	870	39,2	7,9	31,3	90,3
1976	253 433	9 902	2 050	7 852	857	39,1	8,1	31,0	86,5
1977	260 786	9 804	1 880	7 924	815	37,6	7,2	30,4	83,1
1978	268 139	9 644	1 923	7 721	773	36,0	7,2	28,8	80,2
1979	275 492	9 707	1 899	7 808	747	35,2	6,9	28,3	77,0
1980	282 845	10 556	1 809	8 747	696	37,3	6,4	30,9	65,9
1981	290 192	9 844	1 956	7 888	716	33,9	6,7	27,2	72,7
1982	298 589	10 281	2 023	8 258	788	34,4	6,8	27,6	76,6
1983	306 986	9 970	2 179	7 791	774	32,5	7,1	25,4	77,6
1984	315 383	10 792	2 063	8 729	617	34,2	6,5	27,7	57,2
1985	323 780	10 660	2 299	8 361	718	32,9	7,1	25,8	67,4
1986	332 177	11 289	2 143	9 146	688	34,0	6,5	27,5	60,9
1987	340 574	11 601	1 984	9 617	609	34,1	5,8	28,3	52,5
1988	348 971	12 096	2 007	10 089	625	34,7	5,8	28,9	51,7
1989	357 368	10 833	1 969	8 864	575	30,3	5,5	24,8	53,1
1990	365 765	11 399	1 599	9 800	430	31,2	4,4	26,8	37,7
1991	376 200	12 118	1 753	10 365	440	32,2	4,7	27,5	36,3
1992	387 600	10 304	1 621	8 683	352	26,6	4,2	22,4	34,2
1993	397 100	10 396	1 585	8 811	329	26,2	4,0	22,2	31,6
1994	406 000	10 338	1 372	8 966	224	25,5	3,4	22,1	21,7
1995	414 800	10 474	1 601	8 873	242	25,3	3,9	21,4	23,1
1996	424 300	11 309	1 522	9 787	195	26,7	3,6	23,1	17,2
1997	433 600	10 848	1 529	9 319	193	25,0	3,5	21,5	17,8
1998
1999
2000
2001
2002
2003
2004
2005
2006
2007
2008
2009
2010

Гора / Gora

Година Year	Број становника Number of population	Живо-рођени Livebirths	Умрли Deaths	Природни прираштај Natural increase	Умрла одојчад Infants deaths	На 1000 становника per 1000 population			Умрла одојчад на 1000 живо-рођених Infant deaths per 1000 livebirths
						живорођени Livebirths	умрли Deaths	природни прираштај Natural increase	
1961	11 477	642	215	427	120	55,9	18,7	37,2	186,9
1962	11 679	640	220	420	122	54,8	18,8	36,0	190,6
1963	11 881	638	213	425	118	53,7	17,9	35,8	185,0
1964	12 083	612	174	438	94	50,6	14,4	36,2	153,6
1965	12 285	599	195	404	112	48,8	15,9	32,9	187,0
1966	12 487	601	213	388	105	48,1	17,1	31,0	174,7
1967	12 689	564	171	393	92	44,4	13,5	30,9	163,1
1968	12 891	556	157	399	85	43,1	12,2	30,9	152,9
1969	13 093	585	209	376	116	44,7	16,0	28,7	198,3
1970	13 295	559	156	403	73	42,0	11,7	30,3	130,6
1971	13 497	587	143	444	70	43,5	10,6	32,9	119,3
1972	13 849	543	162	381	59	39,2	11,7	27,5	108,7
1973	14 201	521	140	381	55	36,7	9,9	26,8	105,6
1974	14 553	534	152	382	77	36,7	10,4	26,3	144,2
1975	14 905	522	152	370	56	35,0	10,2	24,8	107,3
1976	15 257	470	120	350	35	30,8	7,9	22,9	74,5
1977	15 609	471	100	371	24	30,2	6,4	23,8	51,0
1978	15 961	410	117	293	24	25,7	7,3	18,4	58,5
1979	16 313	457	137	320	46	28,0	8,4	19,6	100,7
1980	16 665	497	118	379	35	29,8	7,1	22,7	70,4
1981	17 018	447	130	317	123	26,3	7,6	18,7	275,2
1982	17 074	431	128	303	176	25,2	7,5	17,7	408,4
1983	17 130	408	117	291	150	23,8	6,8	17,0	367,6
1984	17 186	451	118	333	105	26,2	6,9	19,3	232,8
1985	17 242	406	156	250	136	23,5	9,0	14,5	335,0
1986	17 298	416	125	291	135	24,0	7,2	16,8	324,5
1987	17 354	428	107	321	126	24,7	6,2	18,5	294,4
1988	17 410	420	110	310	115	24,1	6,3	17,8	273,8
1989	17 466	367	120	247	108	21,0	6,9	14,1	294,3
1990	17 522	447	111	336	110	25,5	6,3	19,2	246,1
1991	17 500	363	105	258	15	20,7	6,0	14,7	41,3
1992	17 600	377	109	268	21	21,4	6,2	15,2	55,7
1993	17 800	334	129	205	19	18,8	7,2	11,6	56,9
1994	18 000	328	114	214	10	18,2	6,3	11,9	30,5
1995	18 300	404	102	302	6	22,1	5,6	16,5	14,9
1996	18 500	321	113	208	10	17,4	6,1	11,3	31,2
1997	18 700	329	111	218	7	17,6	5,9	11,7	21,3
1998
1999
2000
2001
2002
2003
2004
2005
2006
2007
2008
2009
2010

Ораховац / Orahovac

Година Year	Број становника Number of population	Живо-рођени Livebirths	Умрли Deaths	Природни прираштај Natural increase	Умрла одојчад Infants deaths	На 1000 становника per 1000 population			Умрла одојчад на 1000 живо-рођених Infant deaths per 1000 livebirths
						живорођени Livebirths	умрли Deaths	природни прираштај Natural increase	
1961	35 346	1 675	586	1 089	290	47,4	16,6	30,8	173,1
1962	36 479	1 931	904	1 027	423	52,9	24,8	28,1	219,1
1963	37 612	1 992	646	1 346	324	53,0	17,2	35,8	162,7
1964	38 745	1 968	697	1 271	320	50,8	18,0	32,8	162,6
1965	39 878	1 906	608	1 298	315	47,8	15,2	32,6	165,3
1966	41 011	1 934	474	1 460	236	47,2	11,6	35,6	122,0
1967	42 144	2 034	604	1 430	275	48,3	14,3	34,0	135,2
1968	43 277	2 101	482	1 619	218	48,5	11,1	37,4	103,8
1969	44 410	2 150	546	1 604	246	48,4	12,3	36,1	114,4
1970	45 543	2 025	535	1 490	254	44,5	11,7	32,8	125,4
1971	46 680	2 251	467	1 784	228	48,2	10,0	38,2	101,3
1972	48 117	2 182	455	1 727	194	45,3	9,5	35,8	88,9
1973	49 554	2 223	421	1 802	187	44,9	8,5	36,4	84,1
1974	50 991	2 320	373	1 947	170	45,5	7,3	38,2	73,3
1975	52 428	2 265	362	1 903	175	43,2	6,9	36,3	77,3
1976	53 865	2 335	446	1 889	197	43,3	8,3	35,0	84,4
1977	55 302	2 331	384	1 947	177	42,2	6,9	35,3	75,9
1978	56 739	2 315	385	1 930	178	40,8	6,8	34,0	76,9
1979	58 176	2 347	400	1 947	164	40,3	6,9	33,4	69,9
1980	59 613	2 420	305	2 115	125	40,6	5,1	35,5	51,7
1981	61 045	2 011	266	1 745	368	32,9	4,4	28,5	183,0
1982	62 908	2 394	387	2 007	384	38,1	6,2	31,9	160,4
1983	64 771	2 311	456	1 855	403	35,7	7,0	28,7	174,4
1984	66 634	2 529	405	2 124	351	38,0	6,1	31,9	138,8
1985	68 497	2 479	479	2 000	389	36,2	7,0	29,2	156,9
1986	70 360	2 635	414	2 221	372	37,5	5,9	31,6	141,2
1987	72 223	2 804	379	2 425	342	38,8	5,2	33,6	122,0
1988	74 086	2 980	375	2 605	363	40,2	5,1	35,1	121,8
1989	75 949	2 536	390	2 146	306	33,4	5,1	28,3	120,7
1990	77 812	2 155	354	1 801	230	27,7	4,5	23,2	106,7
1991	80 200	3 114	368	2 746	110	38,8	4,6	34,2	35,3
1992	88 700	2 434	307	2 127	67	27,4	3,5	23,9	27,5
1993	91 000	2 721	293	2 428	69	29,9	3,2	26,7	25,4
1994	93 300	2 873	225	2 648	41	30,8	2,4	28,4	14,3
1995	95 800	2 778	293	2 485	52	29,0	3,1	25,9	18,7
1996	98 500	3 141	325	2 816	34	31,9	3,3	28,6	10,8
1997	101 300	3 061	295	2 766	40	30,2	2,9	27,3	13,1
1998
1999
2000
2001
2002
2003
2004
2005
2006
2007
2008
2009
2010

Призрен / Prizren

Година Year	Број становника Number of population	Живо-рођени Livebirths	Умрли Deaths	Природни прираштај Natural increase	Умрла одојчад Infants deaths	На 1000 становника per 1000 population			Умрла одојчад на 1000 живо-рођених Infant deaths per 1000 livebirths
						живорођени Livebirths	умрли Deaths	природни прираштај Natural increase	
1961	79 594	3 817	1 087	2 730	547	48,0	13,7	34,3	143,3
1962	82 741	3 871	1 427	2 444	683	46,8	17,2	29,6	176,4
1963	85 888	3 904	1 202	2 702	599	45,5	14,0	31,5	153,4
1964	89 035	3 910	1 224	2 686	611	43,9	13,7	30,2	156,3
1965	92 182	4 003	1 172	2 831	640	43,4	12,7	30,7	159,9
1966	95 329	3 969	1 080	2 889	516	41,6	11,3	30,3	130,0
1967	98 476	4 158	1 072	3 086	525	42,2	10,9	31,3	126,3
1968	101 623	4 224	1 127	3 097	555	41,6	11,1	30,5	131,4
1969	104 770	4 343	1 139	3 204	480	41,5	10,9	30,6	110,5
1970	107 917	4 225	1 072	3 153	496	39,2	9,9	29,3	117,4
1971	111 067	4 476	1 092	3 384	526	40,3	9,8	30,5	117,5
1972	115 217	4 508	1 056	3 452	455	39,1	9,2	29,9	100,9
1973	119 367	4 498	1 085	3 413	473	37,7	9,1	28,6	105,2
1974	123 517	4 708	1 023	3 685	431	38,1	8,3	29,8	91,5
1975	127 667	4 696	1 002	3 694	442	36,8	7,8	29,0	94,1
1976	131 817	4 837	1 012	3 825	377	36,7	7,7	29,0	77,9
1977	135 967	4 770	978	3 792	419	35,1	7,2	27,9	87,8
1978	140 117	4 740	1 017	3 723	388	33,8	7,3	26,5	81,9
1979	144 267	4 736	973	3 763	346	32,8	6,7	26,1	73,1
1980	148 417	5 370	1 054	4 316	388	36,2	7,1	29,1	72,3
1981	152 562	5 030	1 071	3 959	181	33,0	7,0	26,0	36,0
1982	157 364	5 092	1 089	4 003	191	32,4	6,9	25,5	37,5
1983	162 166	4 973	1 148	3 825	185	30,7	7,1	23,6	37,2
1984	166 968	5 320	1 120	4 200	134	31,9	6,7	25,2	25,2
1985	171 770	5 240	1 208	4 032	163	30,5	7,0	23,5	31,1
1986	176 572	5 537	1 187	4 350	155	31,4	6,7	24,7	28,0
1987	181 374	5 522	1 100	4 422	112	30,4	6,1	24,3	20,3
1988	186 176	5 723	1 140	4 583	130	30,7	6,1	24,6	22,7
1989	190 978	5 259	1 061	4 198	146	27,5	5,6	21,9	27,8
1990	195 780	6 101	891	5 210	72	31,2	4,6	26,6	11,8
1991	201 600	6 013	986	5 027	241	29,8	4,9	24,9	40,1
1992	206 500	5 234	923	4 311	207	25,3	4,5	20,8	39,5
1993	211 600	5 244	915	4 329	198	24,8	4,3	20,5	37,8
1994	216 100	4 920	901	4 019	147	22,8	4,2	18,6	29,9
1995	220 200	4 905	937	3 968	140	22,3	4,3	18,0	28,5
1996	224 500	5 157	821	4 336	115	23,0	3,7	19,3	22,3
1997	228 400	4 870	923	3 947	116	21,3	4,0	17,3	23,8
1998
1999
2000
2001
2002
2003
2004
2005
2006
2007
2008
2009
2010

Сува Река / Suva Reka

Година Year	Број становника Number of population	Живо-рођени Livebirths	Умрли Deaths	Природни прираштај Natural increase	Умрла одојчад Infants deaths	На 1000 становника per 1000 population			Умрла одојчад на 1000 живо-рођених Infant deaths per 1000 livebirths
						живорођени Livebirths	умрли Deaths	природни прираштај Natural increase	
1961	34 844	1 680	512	1 168	271	48,2	14,7	33,5	161,3
1962	35 902	1 768	718	1 050	294	49,2	20,0	29,2	166,3
1963	36 960	1 791	530	1 261	248	48,5	14,3	34,2	138,5
1964	38 018	1 883	606	1 277	282	49,5	15,9	33,6	149,8
1965	39 076	1 907	530	1 377	284	48,8	13,6	35,2	148,9
1966	40 134	1 819	422	1 397	226	45,3	10,5	34,8	124,2
1967	41 192	2 017	531	1 486	259	49,0	12,9	36,1	128,4
1968	42 250	2 029	500	1 529	243	48,0	11,8	36,2	119,8
1969	43 308	2 102	493	1 609	235	48,5	11,4	37,1	111,8
1970	44 366	1 989	477	1 512	229	44,8	10,8	34,0	115,1
1971	45 424	2 161	443	1 718	236	47,6	9,8	37,8	109,2
1972	46 838	2 170	453	1 717	206	46,3	9,7	36,6	94,9
1973	48 252	2 161	496	1 665	237	44,8	10,3	34,5	109,7
1974	49 666	2 263	426	1 837	184	45,6	8,6	37,0	81,3
1975	51 080	2 156	440	1 716	197	42,2	8,6	33,6	91,4
1976	52 494	2 260	472	1 788	248	43,1	9,0	34,1	109,7
1977	53 908	2 232	418	1 814	195	41,4	7,8	33,6	87,4
1978	55 322	2 179	404	1 775	183	39,4	7,3	32,1	84,0
1979	56 736	2 167	389	1 778	191	38,2	6,9	31,3	88,1
1980	58 150	2 269	332	1 937	148	39,0	5,7	33,3	65,2
1981	59 567	2 356	489	1 867	44	39,6	8,2	31,4	18,7
1982	61 243	2 364	419	1 945	37	38,6	6,8	31,8	15,7
1983	62 919	2 278	458	1 820	36	36,2	7,3	28,9	15,8
1984	64 595	2 492	420	2 072	27	38,6	6,5	32,1	10,8
1985	66 271	2 535	456	2 079	30	38,3	6,9	31,4	11,8
1986	67 947	2 701	417	2 284	26	39,8	6,1	33,7	9,6
1987	69 623	2 847	398	2 449	29	40,9	5,7	35,2	10,2
1988	71 299	2 973	382	2 591	17	41,7	5,4	36,3	5,7
1989	72 975	2 671	398	2 273	15	36,6	5,5	31,1	5,6
1990	74 651	2 696	243	2 453	18	36,1	3,3	32,8	6,7
1991	76 900	2 628	294	2 334	74	34,2	3,8	30,4	28,2
1992	74 800	2 259	282	1 977	57	30,2	3,8	26,4	25,2
1993	76 700	2 097	248	1 849	43	27,3	3,2	24,1	20,5
1994	78 600	2 217	132	2 085	26	28,2	1,7	26,5	11,7
1995	80 500	2 387	269	2 118	44	29,7	3,3	26,4	18,4
1996	82 800	2 690	263	2 427	36	32,5	3,2	29,3	13,4
1997	85 200	2 588	200	2 388	30	30,4	2,3	28,1	11,6
1998
1999
2000
2001
2002
2003
2004
2005
2006
2007
2008
2009
2010

**Природно кретање становништва
у Републици Србији, 1961–2010.**

**Natural changes of population
in the Republic of Serbia, 1961–2010**

РУКОПИС ПРИПРЕМИЛИ

Мр Гордана Бјелобрк, Мирјана Поповић, Славица Павков, Драгана Пауновић Радуловић, Милка Илић Пешић, Љилјана Секулић, Марија Јовановић, Гордана Јордановски и Милош Мајкић

TEXT EDITORS

Gordana Bjelobrk, MSc, Mirjana Popović, Slavica Pavkov, Dragana Paunović Radulović, Milka Ilić Pešić, Ljiljana Sekulić, Marija Jovanović, Gordana Jordanovski and Miloš Majkić

Технички уредници

Драгана Стелјић и Ирена Димић

Technical editors

Dragana Steljić and Irena Dimić

Израда мапа

Александра Вучићевић

Maps

Aleksandra Vučićević

Графички прикази

Милан Шормаз

Graphic design

Milan Šormaz

Лектура

Богдана Милошевић

Serbian language editing

Bogdana Milošević

Превод

Гордана Недељковић

Translation

Gordana Nedeljković

CIP - Каталогизација у публикацији
Народна библиотека Србије, Београд

314(497.11)"1961/2010"(083.41)

ПРИРОДНО кретање становништва у Републици Србији : подаци по општинама : 1961-2010 / [рукопис припремили Гордана Бјелобрк ... [и др.] ; превод Гордана Недељковић ; израда мапа Александра Вучићевић] = Natural changes of population in the Republic of Serbia : by municipalities / [text editors Gordana Bjelobrk ; translation Gordana Nedeljković ; maps Aleksandra Vučićević]. - Београд : Републички завод за статистику, 2012 (Београд : Dinex). - 251 стр. : илустр. ; 30 cm

Упоредо срп. текст и енгл. превод. - Тираж 800. - Стр. 3-4: Предговор / Драган Вукмировић = Preface / Dragan Vukmirović.

ISBN 978-86-6161-019-6

1. Уп. ств. насл. 2. Бјелобрк, Гордана

[уредник]

а) Србија - Становништво - 1961-2010 -

Статистика

COBISS.SR-ID 188925452

Штампа: **DINEX**, Београд, Ратка Митровића 113

• Тираж: 800 • Тел.: +381-11/251-19-97

Printed by the **DINEX**, Belgrade, 113, Ratka Mitrovica str.,

• Circulation: 800 copies • Phone: +381 11/2511-997