

Запослени код правних лица у Републици Србији, према висини зараде и степену стручне спреме Март 2010. године

МЕТОДОЛОШКА ОБЈАШЊЕЊА

Подаци о запосленима према висини зараде, степену стручне спреме и просечној заради, добијени су путем редовног полугодишњег статистичког истраживања о запосленима и о зарадама запослених (РАД-1), које се спроводи два пута годишње (стање 31. марта и 30. септембра).

Овим истраживањем обухватају се запослени у привредним друштвима, предузећима, установама, задругама и организацијама у друштвеној, задружној, мешовитој, државној и приватној својини. **Нису обухваћени запослени у неким малим предузећима, као ни запослени код предузетника (физичких лица).**

У саопштењу је приказан број запослених према полу, висини просечне зараде и сектору делатности, затим *структура запослених* према степену стручне спреме и сектору делатности, као и *просечне зараде* према полу, степену стручне спреме и сектору делатности.

Под појмом *запослени* подразумевају се сва лица која имају заснован радни однос са послодавцем, без обзира на то да ли су радни однос засновала на неодређено или на одређено време и без обзира на то да ли раде пуно радно време или краће од пуног радног времена, непуно или скраћено радно време.

Степен стручне спреме (потребна квалификација) за обављање одређених послова и задатака јесте степен образовања утврђен за радно место (општим актом, односно систематизацијом радних места).

Зараду, у смислу члана 105. Закона о раду, чини зарада која садржи порез и доприносе који се плаћају из зараде коју је запослени остварио за обављени рад и време проведено на раду, увећана зарада, накнада зараде и друга примања (осим: накнаде трошкова за долазак и одлазак с рада и за време проведено на службеном путу у земљи и иностранству, отпремнине при одласку у пензију, солидарне помоћи, јубиларне награде, накнаде трошкова погребних услуга и накнаде штете због повреде на раду или професионалног обољења).

Републички завод за статистику од 1999. године не располаже појединим подацима за АП Косово и Метохија, тако да они нису садржани у обухвату података за Републику Србију (укупно).

**1. Запослени по секторима делатности, према степену стручне спреме и полу,
март 2010.**

Република Србија

	Укупно	Степен стручне спреме							
		Висока	Виша	Средња	Нижа	Висококвалификовани	Квалификовани	Полуквалификовани	Неквалификовани
Укупно									
Укупно	1045035	229077	84936	345180	46562	50722	160593	51839	76126
Пољопривредне делатности	36262	3841	1284	11065	2462	1919	7031	2544	6116
Пољопривреда, шумарство и водопривреда	35476	3787	1264	10932	2392	1888	6855	2476	5882
Рибарство	786	54	20	133	70	31	176	68	234
Непољопривредне делатности	353938	33243	17466	104339	16628	27596	96102	26185	32379
Вађење руда и камена	21966	2071	880	5749	351	3652	6541	1595	1127
Прерађивачка индустрија	240298	21325	12079	72316	12827	15278	65145	18943	22385
Произв. ел. енергије, гаса и воде	44947	5144	2543	15405	1240	4709	10573	2062	3271
Грађевинарство	46727	4703	1964	10869	2210	3957	13843	3585	5596
Услугне делатности	654835	191993	66186	229776	27472	21207	57460	23110	37631
Трговина на велико и мало, оправка	80844	9491	4360	37921	3531	3045	17025	2083	3388
Хотели и ресторани	13407	683	816	4927	1031	760	3068	961	1161
Саобраћај, складиштење и везе	83298	10110	4807	32819	3059	11096	14563	4502	2342
Финансијско посредовање	33475	11335	3826	16282	1031	252	453	73	223
Послови са некретнинама, изнајмљивање	43422	12531	2406	15148	2829	927	4009	1927	3645
Државна управа и социјално осигурање	69228	27288	7358	26472	2743	451	2305	783	1828
Образовање	131078	80326	19235	10372	6103	1303	2652	1886	9201
Здравствени и социјални рад	158482	32134	20929	68605	4746	2696	8971	9022	11379
Др. комуналне, друштвене и личне услуге	41601	8095	2449	17230	2399	677	4414	1873	4464
Мушкарци									
Укупно	552179	94956	33620	161295	24044	43609	124914	30928	38813
Пољопривредне делатности	26676	2512	780	7189	1841	1462	6182	2176	4534
Пољопривреда, шумарство и водопривреда	26011	2478	767	7096	1774	1437	6034	2115	4310
Рибарство	665	34	13	93	67	25	148	61	224
Непољопривредне делатности	250470	20742	11209	63605	10689	25342	78636	18362	21885
Вађење руда и камена	18540	1425	614	3937	287	3613	6132	1467	1065
Прерађивачка индустрија	157402	12809	7574	41862	7712	13213	48830	11884	13518
Произв. ел. енергије, гаса и воде	35863	3472	1729	10452	967	4642	10174	1741	2686
Грађевинарство	38665	3036	1292	7354	1723	3874	13500	3270	4616
Услугне делатности	275033	71702	21631	90501	11514	16805	40096	10390	12394
Трговина на велико и мало, оправка	39725	4304	2066	16977	1955	2419	8689	1248	2067
Хотели и ресторани	5878	357	412	2122	364	496	1490	304	333
Саобраћај, складиштење и везе	61698	5626	2920	21845	2404	9788	13690	3717	1708
Финансијско посредовање	11274	4178	1132	4957	419	207	294	15	72
Послови са некретнинама, изнајмљивање	25975	6201	1339	9496	1823	765	3318	1407	1626
Државна управа и социјално осигурање	28790	10775	3266	11160	959	352	1409	200	669
Образовање	41831	25779	6518	3754	1186	970	1939	442	1243
Здравствени и социјални рад	34690	10811	2641	10560	890	1241	5562	1634	1351
Др. комуналне, друштвене и личне услуге	25172	3671	1337	9630	1514	567	3705	1423	3325

**1. Запослених по секторима делатности, према степену стручне спреме и полу,
март 2010. (наставка)**

Република Србија

	Укупно	Степен стручне спреме							
		Висока	Виша	Средња	Нижа	Висококвалификовани	Квалификовани	Полуквалификовани	Неквалификовани
Жене									
Укупно	492856	134121	51316	183885	22518	7113	35679	20911	37313
Пољопривредне делатности	9586	1329	504	3876	621	457	849	368	1582
Пољопривреда, шумарство и водопривреда	9465	1309	497	3836	618	451	821	361	1572
Рибарство	121	20	7	40	3	6	28	7	10
Непољопривредне делатности	103468	12501	6257	40734	5939	2254	17466	7823	10494
Вађење руда и камена	3426	646	266	1812	64	39	409	128	62
Прерађивачка индустрија	82896	8516	4505	30454	5115	2065	16315	7059	8867
Произв. ел. енергије, гаса и воде	9084	1672	814	4953	273	67	399	321	585
Грађевинарство	8062	1667	672	3515	487	83	343	315	980
Услугне делатности	379802	120291	44555	139275	15958	4402	17364	12720	25237
Трговина на велико и мало, оправка	41119	5187	2294	20944	1576	626	8336	835	1321
Хотели и ресторани	7529	326	404	2805	667	264	1578	657	828
Саобраћај, складиштење и везе	21600	4484	1887	10974	655	1308	873	785	634
Финансијско посредовање	22201	7157	2694	11325	612	45	159	58	151
Послови са некретнинама, изнајмљивање	17447	6330	1067	5652	1006	162	691	520	2019
Државна управа и социјално осигурање	40438	16513	4092	15312	1784	99	896	583	1159
Образовање	89247	54547	12717	6618	4917	333	713	1444	7958
Здравствени и социјални рад	123792	21323	18288	58045	3856	1455	3409	7388	10028
Др. комуналне, друштвене и личне услуге	16429	4424	1112	7600	885	110	709	450	1139

**Учешће запослених мушкараца и жена у укупном броју запослених, март 2010.
Република Србија**

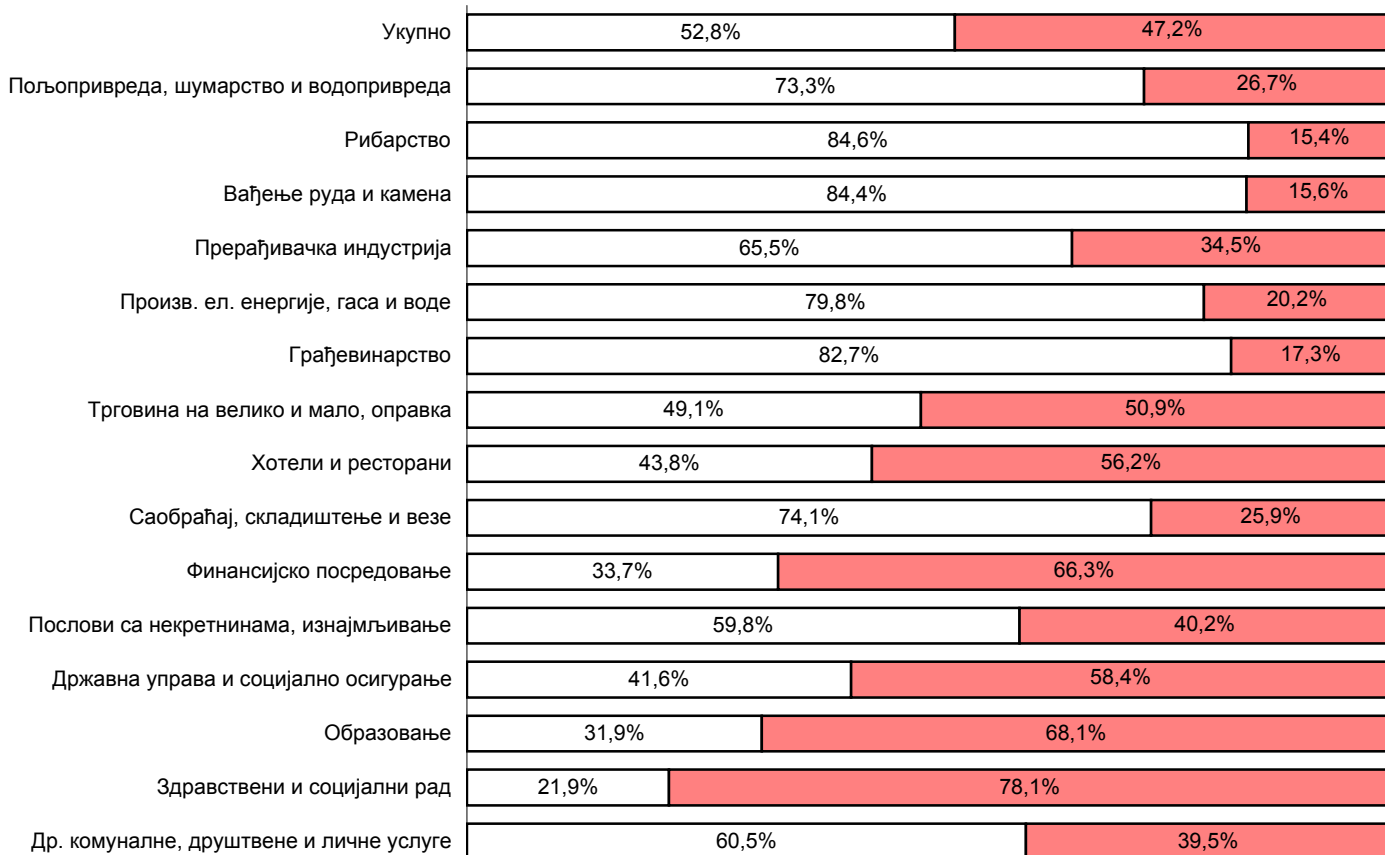

□ Мушкарци ■ Жене

**2. Структура запослених према степену стручне спреме, по секторима делатности,
март 2010.**

Република Србија

	Укупно	Степен стручне спреме							
		Висока	Виша	Средња	Нижа	Висококвалификовани	Квалификовани	Полуквалификовани	Неквалификовани
Укупно									
Укупно	100,00	21,92	8,13	33,03	4,46	4,85	15,37	4,96	7,28
Пољопривредне делатности	100,00	10,59	3,54	30,51	6,79	5,29	19,39	7,02	16,87
Пољопривреда, шумарство и водопривреда	100,00	10,67	3,56	30,82	6,74	5,32	19,32	6,98	16,58
Рибарство	100,00	6,87	2,54	16,92	8,91	3,94	22,39	8,65	29,77
Непољопривредне делатности	100,00	9,39	4,93	29,48	4,70	7,80	27,15	7,40	9,15
Вађење руда и камена	100,00	9,43	4,01	26,17	1,60	16,63	29,78	7,26	5,13
Прерађивачка индустрија	100,00	8,87	5,03	30,09	5,34	6,36	27,11	7,88	9,32
Произв. ел. енергије, гаса и воде	100,00	11,44	5,66	34,27	2,76	10,48	23,52	4,59	7,28
Грађевинарство	100,00	10,06	4,20	23,26	4,73	8,47	29,63	7,67	11,98
Услугне делатности	100,00	29,32	10,11	35,09	4,20	3,24	8,77	3,53	5,75
Трговина на велико и мало, оправка	100,00	11,74	5,39	46,91	4,37	3,77	21,06	2,58	4,19
Хотели и ресторани	100,00	5,09	6,09	36,75	7,69	5,67	22,88	7,17	8,66
Саобраћај, складиштење и везе	100,00	12,14	5,77	39,40	3,67	13,32	17,48	5,40	2,81
Финансијско посредовање	100,00	33,86	11,43	48,64	3,08	0,75	1,35	0,22	0,67
Послови са некретнинама, изнајмљивање	100,00	28,86	5,54	34,89	6,52	2,13	9,23	4,44	8,39
Државна управа и социјално осигурање	100,00	39,42	10,63	38,24	3,96	0,65	3,33	1,13	2,64
Образовање	100,00	61,28	14,67	7,91	4,66	0,99	2,02	1,44	7,02
Здравствени и социјални рад	100,00	20,28	13,21	43,29	2,99	1,70	5,66	5,69	7,18
Др. комуналне, друштвене и личне услуге	100,00	19,46	5,89	41,42	5,77	1,63	10,61	4,50	10,73
Мушкарци									
Укупно	100,00	17,20	6,09	29,21	4,35	7,90	22,62	5,60	7,03
Пољопривредне делатности	100,00	9,42	2,92	26,95	6,90	5,48	23,17	8,16	17,00
Пољопривреда, шумарство и водопривреда	100,00	9,53	2,95	27,28	6,82	5,52	23,20	8,13	16,57
Рибарство	100,00	5,11	1,95	13,98	10,08	3,76	22,26	9,17	33,68
Непољопривредне делатности	100,00	8,28	4,48	25,39	4,27	10,12	31,40	7,33	8,74
Вађење руда и камена	100,00	7,69	3,31	21,24	1,55	19,49	33,07	7,91	5,74
Прерађивачка индустрија	100,00	8,14	4,81	26,60	4,90	8,39	31,02	7,55	8,59
Произв. ел. енергије, гаса и воде	100,00	9,68	4,82	29,14	2,70	12,94	28,37	4,85	7,49
Грађевинарство	100,00	7,85	3,34	19,02	4,46	10,02	34,92	8,46	11,94
Услугне делатности	100,00	26,07	7,86	32,91	4,19	6,11	14,58	3,78	4,51
Трговина на велико и мало, оправка	100,00	10,83	5,20	42,74	4,92	6,09	21,87	3,14	5,20
Хотели и ресторани	100,00	6,07	7,01	36,10	6,19	8,44	25,35	5,17	5,67
Саобраћај, складиштење и везе	100,00	9,12	4,73	35,41	3,90	15,86	22,19	6,02	2,77
Финансијско посредовање	100,00	37,06	10,04	43,97	3,72	1,84	2,61	0,13	0,64
Послови са некретнинама, изнајмљивање	100,00	23,87	5,15	36,56	7,02	2,95	12,77	5,42	6,26
Државна управа и социјално осигурање	100,00	37,43	11,34	38,76	3,33	1,22	4,89	0,69	2,32
Образовање	100,00	61,63	15,58	8,97	2,84	2,32	4,64	1,06	2,97
Здравствени и социјални рад	100,00	31,16	7,61	30,44	2,57	3,58	16,03	4,71	3,89
Др. комуналне, друштвене и личне услуге	100,00	14,58	5,31	38,26	6,01	2,25	14,72	5,65	13,21

2. Структура запослених према степену стручне спреме, по секторима делатности, март 2010. (наставак)

Република Србија

	Укупно	Степен стручне спреме							
		Висока	Виша	Средња	Нижа	Висококвалификовани	Квалификовани	Полуквалификовани	Неквалификовани
Жене									
Укупно	100,00	27,21	10,41	37,31	4,57	1,44	7,24	4,24	7,57
Пољопривредне делатности	100,00	13,86	5,26	40,43	6,48	4,77	8,86	3,84	16,50
Пољопривреда, шумарство и водопривреда	100,00	13,83	5,25	40,53	6,53	4,76	8,67	3,81	16,61
Рибарство	100,00	16,53	5,79	33,06	2,48	4,96	23,14	5,79	8,26
Непољопривредне делатности	100,00	12,08	6,05	39,37	5,74	2,18	16,88	7,56	10,14
Вађење руда и камена	100,00	18,86	7,76	52,89	1,87	1,14	11,94	3,74	1,81
Прерађивачка индустрија	100,00	10,27	5,43	36,74	6,17	2,49	19,68	8,52	10,70
Произв. ел. енергије, гаса и воде	100,00	18,41	8,96	54,52	3,01	0,74	4,39	3,53	6,44
Грађевинарство	100,00	20,68	8,34	43,60	6,04	1,03	4,25	3,91	12,16
Услугне делатности	100,00	31,67	11,73	36,67	4,20	1,16	4,57	3,35	6,64
Трговина на велико и мало, оправка	100,00	12,61	5,58	50,94	3,83	1,52	20,27	2,03	3,21
Хотели и ресторани	100,00	4,33	5,37	37,26	8,86	3,51	20,96	8,73	11,00
Саобраћај, складиштење и везе	100,00	20,76	8,74	50,81	3,03	6,06	4,04	3,63	2,94
Финансијско посредовање	100,00	32,24	12,13	51,01	2,76	0,20	0,72	0,26	0,68
Послови са некретнинама, изнајмљивање	100,00	36,28	6,12	32,40	5,77	0,93	3,96	2,98	11,57
Државна управа и социјално осигурање	100,00	40,84	10,12	37,87	4,41	0,24	2,22	1,44	2,87
Образовање	100,00	61,12	14,25	7,42	5,51	0,37	0,80	1,62	8,92
Здравствени и социјални рад	100,00	17,22	14,77	46,89	3,11	1,18	2,75	5,97	8,10
Др. комуналне, друштвене и личне услуге	100,00	26,93	6,77	46,26	5,39	0,67	4,32	2,74	6,93

3. Запослени према висини просечне зараде, март 2010.

	Република Србија				
	укупно	централна Србија			Војводина
		свега	без града Београда	град Београд	
Укупно	1045035	770595	440682	329913	274440
Нису примили зараду	63448	46932	35188	11744	16516
Примили до: 15000 динара	26511	20607	13957	6650	5904
15001-20000	47471	36110	24911	11199	11361
20001-25000	92075	65548	47667	17881	26527
25001-35000	162764	115941	76902	39039	46823
35001-45000	162661	118175	74427	43748	44486
45001-65000	234562	171106	94998	76108	63456
65001-85000	127882	97868	39710	58158	30014
85001 – 110000	73006	56147	20763	35384	16859
110001 и више динара	54655	42161	12159	30002	12494

4. Запослени према степену стручне спреме, март 2010.

	Република Србија				
	укупно	централна Србија			Војводина
		свега	без града Београда	град Београд	
Укупно					
Укупно	1045035	770595	440682	329913	274440
Висока стручна спрема	229077	172441	86733	85708	56636
Виша стручна спрема	84936	63600	36861	26739	21336
Средња стручна спрема	345180	248300	131713	116587	96880
Нижа стручна спрема	46562	32985	19736	13249	13577
Висококвалификовани	50722	41519	21755	19764	9203
Квалификовани	160593	120590	78897	41693	40003
Полуквалификовани	51839	39652	26705	12947	12187
Неквалификовани	76126	51508	38282	13226	24618
Мушкарци					
Укупно	552179	408865	241746	167119	143314
Висока стручна спрема	94956	72227	37363	34864	22729
Виша стручна спрема	33620	25705	15507	10198	7915
Средња стручна спрема	161295	113640	60450	53190	47655
Нижа стручна спрема	24044	17466	10702	6764	6578
Висококвалификовани	43609	36017	18084	17933	7592
Квалификовани	124914	93897	61779	32118	31017
Полуквалификовани	30928	23414	17073	6341	7514
Неквалификовани	38813	26499	20788	5711	12314
Жене					
Укупно	492856	361730	198936	162794	131126
Висока стручна спрема	134121	100214	49370	50844	33907
Виша стручна спрема	51316	37895	21354	16541	13421
Средња стручна спрема	183885	134660	71263	63397	49225
Нижа стручна спрема	22518	15519	9034	6485	6999
Висококвалификовани	7113	5502	3671	1831	1611
Квалификовани	35679	26693	17118	9575	8986
Полуквалификовани	20911	16238	9632	6606	4673
Неквалификовани	37313	25009	17494	7515	12304

Структура запослених према степену стручне спреме и полу, март 2010. Република Србија

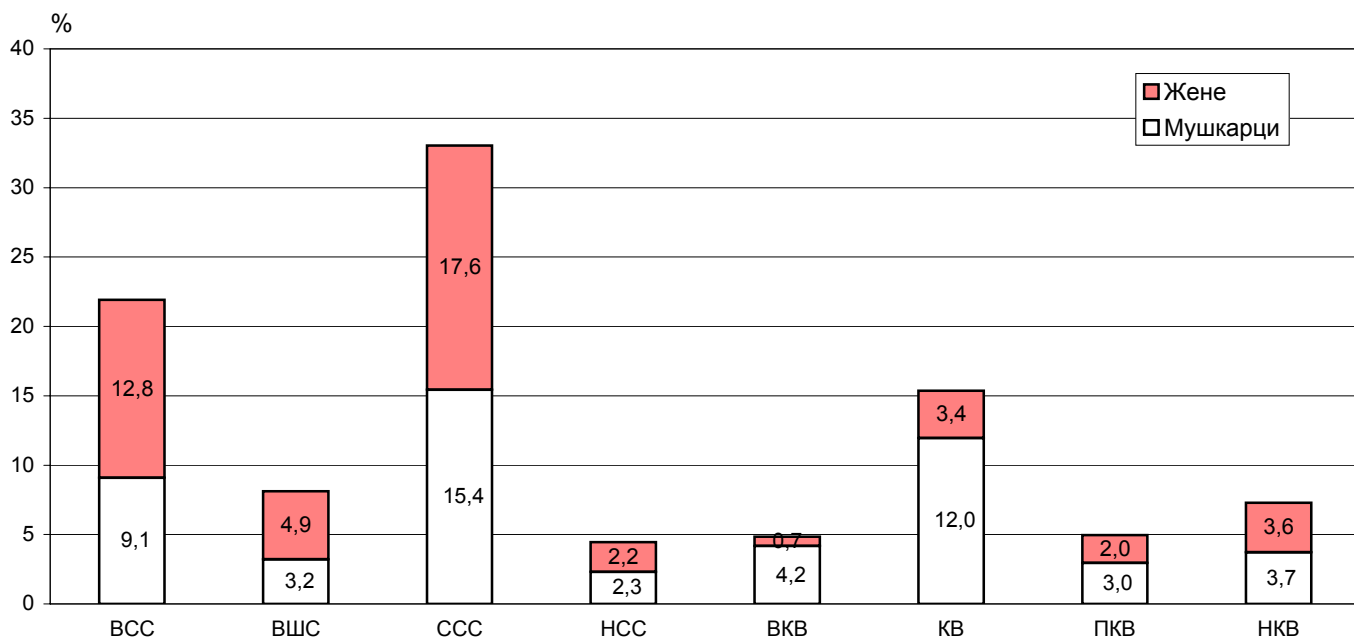

**5. Дистрибуција запослених према висини зараде по секторима делатности,
март 2010.**

Република Србија

	Укупно	Нису примили зараду	до 15000 динара	15001-20000	20001-25000	25001-35000	35001-45000	45001-65000	65001-85000	85001-110000	110001 и више динара
Укупно											
Укупно	1045035	63448	26511	47471	92075	162764	162661	234562	127882	73006	54655
Пољопривредне делатности	36262	4678	595	1768	3534	7734	6990	5667	2849	1699	748
Пољопривреда, шумарство и водопривреда	35476	4519	593	1732	3366	7465	6902	5628	2836	1694	741
Рибарство	786	159	2	36	168	269	88	39	13	5	7
Непољопривредне делатности	353938	36412	9693	18370	34336	63498	53291	55737	43192	25909	13500
Вађење руда и камена	21966	464	610	282	372	1117	2539	4068	5894	5052	1568
Прерађивачка индустрија	240298	27267	7487	15298	29031	51438	37075	32494	19878	11963	8367
Произв. ел. енергије, гаса и воде	44947	536	602	601	1219	3903	5820	10290	12711	6876	2389
Грађевинарство	46727	8145	994	2189	3714	7040	7857	8885	4709	2018	1176
Услугне делатности	654835	22358	16223	27333	54205	91532	102380	173158	81841	45398	40407
Трговина на велико и мало, оправка	80844	6666	2460	4867	10541	18078	10487	10326	7010	5690	4719
Хотели и ресторани	13407	2009	512	1305	1896	2857	2582	1397	419	233	197
Саобраћај, складиштење и везе	83298	2842	1256	1912	4786	10033	15027	27919	12419	4288	2816
Финансијско посредовање	33475	554	1005	334	617	722	1300	5417	7890	7152	8484
Послови са некретнинама, изнајмљивање	43422	1664	2299	4046	4667	6122	4583	6415	5102	4309	4215
Државна управа и социјално осигурање	69228	798	437	1307	3279	11868	13344	15724	9512	6554	6405
Образовање	131078	1270	5683	8071	12392	12376	13739	53398	15436	4571	4142
Здравствени и социјални рад	158482	4903	2133	3504	12876	21649	32517	42414	19598	10763	8125
Др. комуналне, друштвене и личне услуге	41601	1652	438	1987	3151	7827	8801	10148	4455	1838	1304

**Структура запослених према висини зараде, март 2010.
Република Србија**

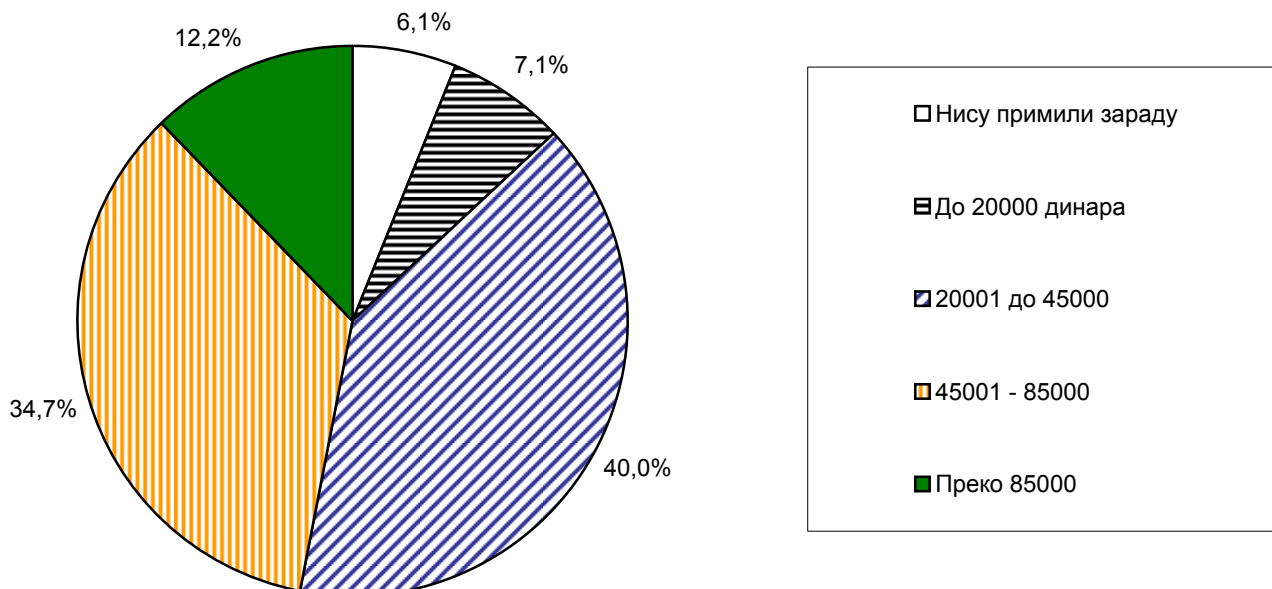

6. Просечне зараде по запосленом по секторима делатности и полу, март 2010.

РСД

	Република Србија				Војводина
	укупно	централна Србија			
		свега	без града Београда	град Београд	
Укупно					
Укупно	50384	51167	42355	62938	48186
Пољопривредне делатности	38929	38540	29658	54784	39205
Пољопривреда, шумарство и водопривреда	39212	38747	29868	54865	39549
Рибарство	26170	11228	9365	24403	28679
Непољопривредне делатности	45431	45136	38886	59361	46223
Вађење руда и камена	70622	67914	59770	78342	85759
Прерађивачка индустрија	40252	38979	33661	56124	43120
Произв. ел. енергије, гаса и воде	65865	66316	60386	78648	63872
Грађевинарство	40564	40296	33785	46042	41498
Услугне делатности	53696	54675	45315	64259	50598
Трговина на велико и мало, оправка	48367	51826	34056	64962	37320
Хотели и ресторани	31235	31677	22951	42257	27524
Саобраћај, складиштење и везе	52144	53194	41658	62388	48217
Финансијско посредовање	98685	100795	77562	106878	90269
Послови са некретнинама, изнајмљивање	57304	57225	43090	61207	57629
Државна управа и социјално осигурање	58127	58716	52678	65826	56234
Образовање	49983	50423	45257	60269	48833
Здравствени и социјални рад	50791	50941	49450	53304	50348
Др. комуналне, друштвене и личне услуге	49828	49996	36353	60538	49348
Мушкарци					
Укупно	51782	52539	43054	66260	49622
Пољопривредне делатности	38816	38947	30203	56221	38733
Пољопривреда, шумарство и водопривреда	39151	39165	30415	56326	39143
Рибарство	25703	12609	10425	25895	27622
Непољопривредне делатности	48060	47769	41763	60914	48875
Вађење руда и камена	71594	68865	60986	80405	86287
Прерађивачка индустрија	42943	41489	36300	57975	46259
Произв. ел. енергије, гаса и воде	66812	67465	61406	80300	63805
Грађевинарство	40211	40370	33527	46479	39649
Услугне делатности	56430	57317	45384	69519	53329
Трговина на велико и мало, оправка	53094	56372	34248	74057	41623
Хотели и ресторани	34298	34967	24519	47938	28597
Саобраћај, складиштење и везе	52424	53592	41546	64537	48145
Финансијско посредовање	118031	120344	84894	129812	108114
Послови са некретнинама, изнајмљивање	53915	52267	41651	55027	62172
Државна управа и социјално осигурање	59856	60842	54005	70772	56548
Образовање	54295	54920	47122	74143	52442
Здравствени и социјални рад	58195	58207	55015	65074	58157
Др. комуналне, друштвене и личне услуге	48878	48423	35945	59253	50192

6. Просечне зараде по запосленом по секторима делатности и полу, март 2010. (наставак)

РСД

	Република Србија				Војводина
	укупно	централна Србија		град Београд	
		свега	без града Београда		
Жене					
Укупно	48818	49616	41506	59526	46618
Пољопривредне делатности	39245	37631	28330	52039	40761
Пољопривреда, шумарство и водопривреда	39379	37816	28534	52079	40866
Рибарство	28738	7036	6389	15454	35272
Непољопривредне делатности	39067	38511	31941	55049	40421
Вађење руда и камена	65364	62949	50112	71174	82195
Прерађивачка индустрија	35143	34161	28645	52454	37305
Произв. ел. енергије, гаса и воде	62125	61603	56074	72279	64097
Грађевинарство	42253	39936	35086	43982	49958
Услугне делатности	51717	52684	45263	60290	48860
Трговина на велико и мало, оправка	43801	47247	33845	56396	33685
Хотели и ресторани	28844	29102	21699	37910	26706
Саобраћај, складиштење и везе	51343	52075	42081	57507	48438
Финансијско посредовање	88861	90654	73667	95055	81958
Послови са некретнинама, изнајмљивање	62349	65305	45093	71744	52906
Државна управа и социјално осигурање	56895	57175	51547	62883	56023
Образовање	47961	48207	44216	54959	47356
Здравствени и социјални рад	48716	48865	47619	50681	48285
Др. комуналне, друштвене и личне услуге	51283	52428	37102	62284	48086

Просечне зараде по секторима делатности, март 2010.
Република Србија

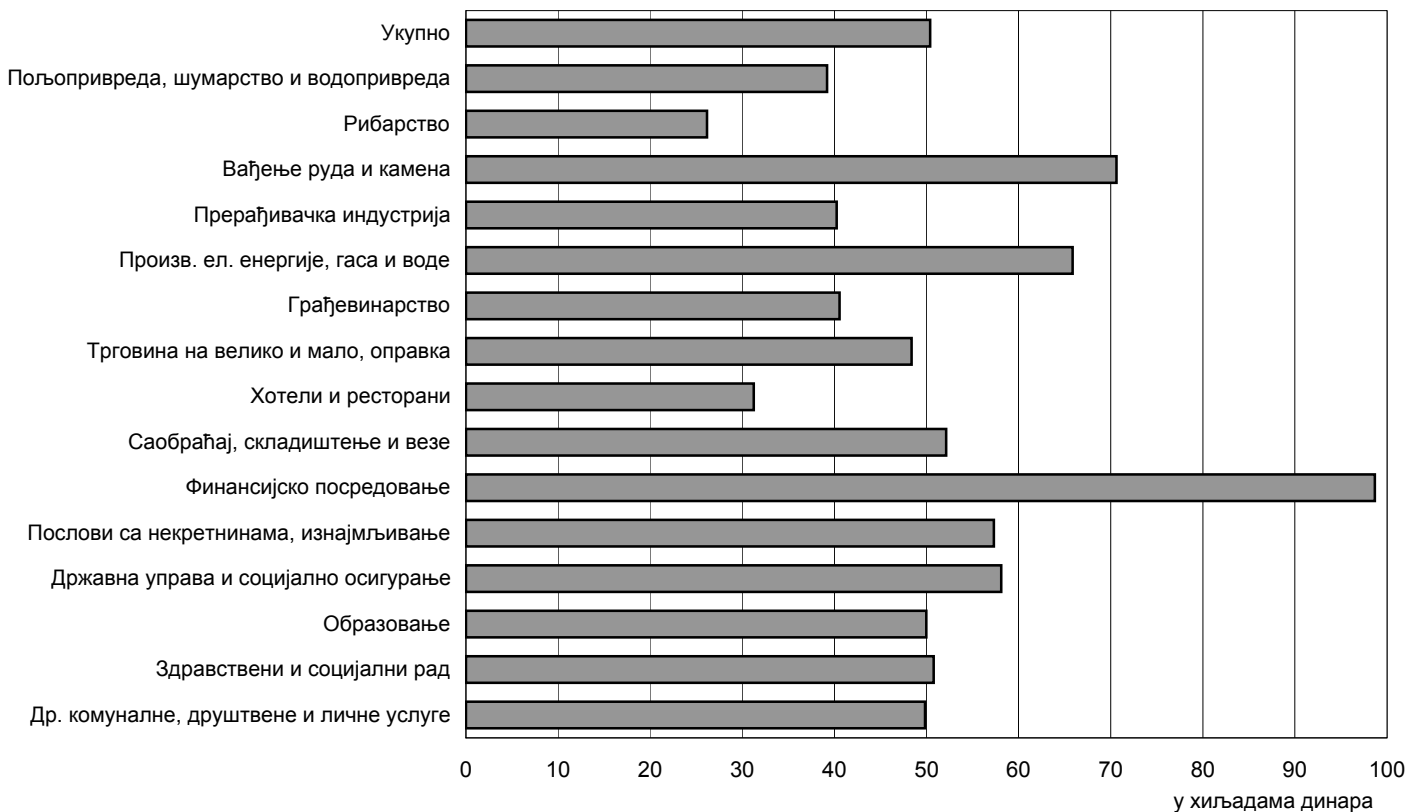

7. Просечна зараде према степену стручне спреме и полу, март 2010.

РСД

	Република Србија				Војводина
	укупно	централна Србија			
		свега	без града Београда	град Београд	

Укупно

Укупно	50384	51167	42355	62938	48186
Висока стручна спрема	81890	83234	67880	98772	77795
Виша стручна спрема	55596	55773	47450	67247	55069
Средња стручна спрема	44794	45469	39386	52342	43065
Нижа стручна спрема	29483	29277	26183	33886	29984
Висококвалификовани	53156	52919	43605	63172	54223
Квалификовани	37084	37289	33025	45358	36467
Полуквалификовани	30748	30401	29477	32308	31875
Неквалификовани	27478	26676	25679	29562	29158

Мушкарци

Укупно	51782	52539	43054	66260	49622
Висока стручна спрема	90462	91490	71595	112811	87196
Виша стручна спрема	59315	59773	48829	76414	57826
Средња стручна спрема	47624	48459	41675	56169	45632
Нижа стручна спрема	31616	31286	28272	36055	32493
Висококвалификовани	55171	54957	45270	64727	56185
Квалификовани	39517	39846	35362	48470	38520
Полуквалификовани	33403	33039	32505	34477	34536
Неквалификовани	30712	29785	28663	33867	32706

Жене

Укупно	48818	49616	41506	59526	46618
Висока стручна спрема	75820	77284	65069	89144	71494
Виша стручна спрема	53160	53060	46449	61595	53443
Средња стручна спрема	42313	42946	37443	49131	40580
Нижа стручна спрема	27205	27016	23710	31623	27625
Висококвалификовани	40802	39579	35404	47949	44979
Квалификовани	28568	28295	24589	34918	29382
Полуквалификовани	26821	26598	24109	30226	27595
Неквалификовани	24115	23382	22132	26290	25606

Просечне зараде по полу и степену стручне спреме запослених, март 2010.
Република Србија

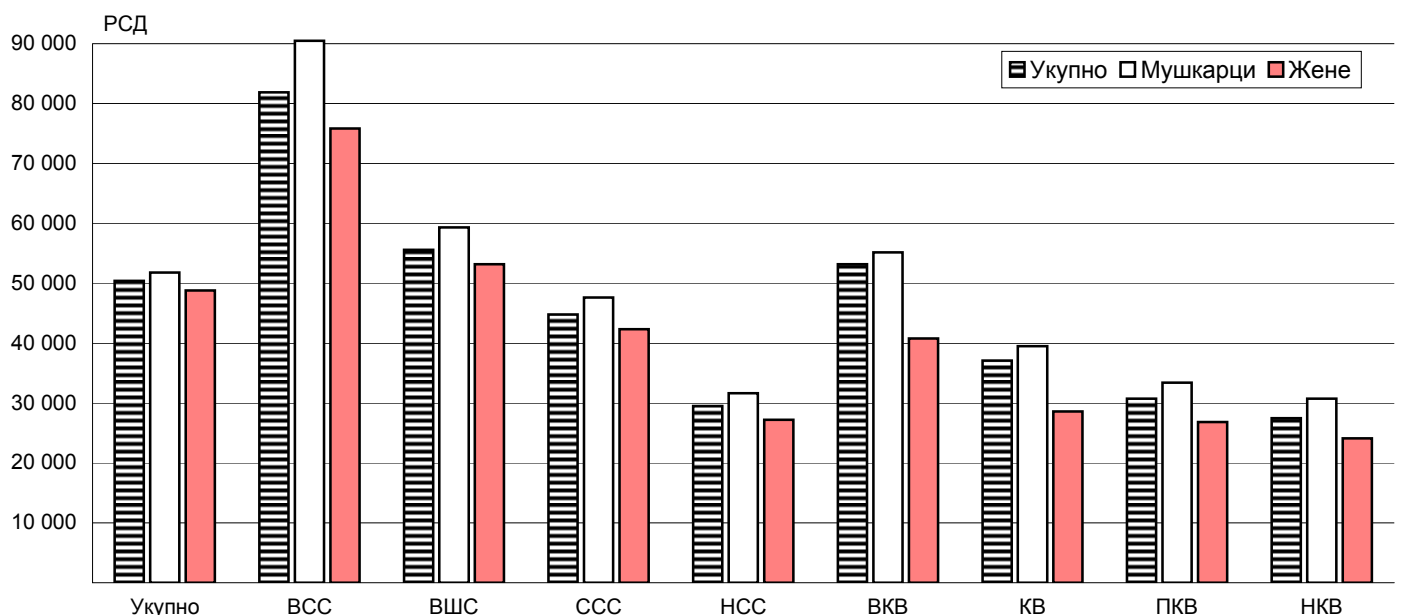

**8. Просечне зараде по секторима делатности, према степену стручне спреме, и полу,
март 2010.**

Република Србија

РСД

	Укупно	Степен стручне спреме							
		Висока	Виша	Средња	Нижа	Висококвалификовани	Квалификовани	Полуквалификовани	Неквалификовани
Укупно									
Укупно	50384	81890	55596	44794	29483	53156	37084	30748	27478
Пољопривредне делатности	38929	72174	47814	35494	31355	48674	35652	33816	28288
Пољопривреда, шумарство и водопривреда	39212	72263	48019	35580	31717	48980	36111	34222	28420
Рибарство	26170	65950	34837	28440	18983	30050	17806	19022	24964
Непољопривредне делатности	45431	87241	55399	45446	29868	53221	38956	31594	28841
Вађење руда и камена	70622	100643	60742	70643	49897	78245	66168	48589	61849
Прерађивачка индустрија	40252	83988	51213	40039	28137	44025	33215	29898	26974
Произв. ел. енергије, гаса и воде	65865	100526	74783	65584	43644	75735	59378	42091	35915
Грађевинарство	40564	81563	53649	39548	29003	38838	37517	26958	25526
Услугне делатности	53696	81157	55799	44947	29082	53477	34129	29451	26175
Трговина на велико и мало, оправка	48367	116984	59804	42123	27449	60092	29727	30382	27319
Хотели и ресторани	31235	68649	43953	32929	29463	31854	24289	21676	20537
Саобраћај, складиштење и везе	52144	89886	73861	46363	34008	57339	40059	36295	30328
Финансијско посредовање	98685	144482	85871	73491	57760	118446	73335	66988	58938
Послови са некретнинама, изнајмљивање	57304	103146	64113	42090	23821	43534	35765	21796	30385
Државна управа и социјално осигурање	58127	85615	51964	39687	31086	40839	32708	29285	28882
Образовање	49983	58805	48850	36687	23414	40568	28549	23817	20811
Здравствени и социјални рад	50791	91005	52360	43236	25771	43430	32288	27593	25048
Др. комуналне, друштвене и личне услуге	49828	74275	57520	47301	37603	47398	40715	37059	32338
Мушкарци									
Укупно	51782	90462	59315	47624	31616	55171	39517	33403	30712
Пољопривредне делатности	38816	73854	48345	35714	30741	49205	35925	34302	28722
Пољопривреда, шумарство и водопривреда	39151	73883	48569	35833	31179	49525	36325	34744	28912
Рибарство	25703	71682	35143	26625	19162	30772	19593	18971	25053
Непољопривредне делатности	48060	91974	58678	50012	31562	54729	41217	34387	31720
Вађење руда и камена	71594	105277	56856	75654	52856	78331	66449	48401	63775
Прерађивачка индустрија	42943	88495	54728	44587	29589	45509	35224	33479	29398
Произв. ел. енергије, гаса и воде	66812	104575	78452	69345	44444	75844	59702	42023	36093
Грађевинарство	40211	85997	56233	39691	29617	38863	37501	27333	28579
Услугне делатности	56430	90607	60040	46891	31806	56356	36736	31475	29660
Трговина на велико и мало, оправка	53094	125624	67604	48322	28801	67366	33703	30098	28430
Хотели и ресторани	34298	76152	50925	35267	31159	33040	25073	22267	20247
Саобраћај, складиштење и везе	52424	99353	79916	47522	35193	58650	40473	37448	30494
Финансијско посредовање	118031	175473	98474	81536	61404	124896	83027	62264	69211
Послови са некретнинама, изнајмљивање	53915	108853	63770	38988	22956	41742	35703	19579	30779
Државна управа и социјално осигурање	59856	89213	54265	41593	33759	41489	33786	31326	29516
Образовање	54295	64817	47504	34239	24526	41877	29037	23689	20632
Здравствени и социјални рад	58195	96857	53550	46213	25794	43117	32979	27697	27445
Др. комуналне, друштвене и личне услуге	48878	76932	59516	47274	40928	47861	42777	37261	33837

**8. Просечне зараде по секторима делатности, према степену стручне спреме, и полу,
март 2010. (наставак)**

Република Србија

РСД

	Укупно	Степен стручне спреме							
		Висока	Виша	Средња	Нижа	Висококвалификовани	Квалификовани	Полуквалификовани	Неквалификовани
Жене									
Укупно	48818	75820	53160	42313	27205	40802	28568	26821	24115
Пољопривредне делатности	39245	68999	46991	35085	33175	46978	33671	30943	27044
Пољопривреда, шумарство и водопривреда	39379	69194	47170	35111	33264	47243	34534	31166	27070
Рибарство	28738	56205	34270	32660	14971	27046	8357	19465	22952
Непољопривредне делатности	39067	79389	49525	38315	26818	36266	28776	25038	22837
Вађење руда и камена	65364	90422	69711	59756	36627	70360	61950	50744	28771
Прерађивачка индустрија	35143	77208	45303	33787	25947	34532	27201	23868	23278
Произв. ел. енергије, гаса и воде	62125	92116	66990	57648	40813	68140	51104	42459	35100
Грађевинарство	42253	73487	48680	39249	26828	37655	38168	23059	11146
Услугне делатности	51717	75525	53741	43683	27117	42483	28110	27798	24463
Трговина на велико и мало, оправка	43801	109815	52779	37097	25771	31982	25583	30805	25579
Хотели и ресторани	28844	60432	36843	31159	28537	29626	23549	21402	20653
Саобраћај, складиштење и везе	51343	78008	64492	44057	29659	47527	33563	30833	29882
Финансијско посредовање	88861	126390	80576	69969	55265	88779	55413	68210	54039
Послови са некретнинама, изнајмљивање	62349	97556	64543	47303	25389	51993	36063	27796	30068
Државна управа и социјално осигурање	56895	83267	50127	38298	29650	38528	31012	28585	28515
Образовање	47961	55964	49539	38076	23146	36754	27222	23856	20839
Здравствени и социјални рад	48716	88038	52188	42694	25766	43698	31160	27570	24725
Др. комуналне, друштвене и личне услуге	51283	72069	55121	47334	31914	45010	29939	36419	27959

Издаје и штампа: Републички завод за статистику, Београд, Милана Ракића 5
Телефон: 011/2412-922 (централа) • Телефакс: 011/2411- 260 • www.stat.gov.rs
Одговара: проф. др Драган Вукмировић, директор
Тираж: 20 • Периодика излажења: полугодишња