

РЕПУБЛИЧКИ ЗАВОД ЗА СТАТИСТИКУ СРБИЈЕ
STATISTICAL OFFICE OF THE REPUBLIC OF SERBIA

Година / Year LVII

ISSN 0354-205X

МЕСЕЧНИ СТАТИСТИЧКИ ПРЕГЛЕД
MONTHLY STATISTICAL REVIEW

1/2008

Београд - *Belgrade*, 2008

МЕСЕЧНИ СТАТИСТИЧКИ ПРЕГЛЕД / MONTHLY STATISTICAL REVIEW

Материјал припремили / Material prepared by

Графички прикази општих привредних кретања / Charts of general economy moving
Мр Милена Раданов-Радичев
Мр Нада Ђерић

Општи приказ индекса / General review of indices
Група аутора / Several authors

Становништво / Population
Марија Јовановић

Запослени и зараде / Employees and salaries and wages
Дејан Миљковић
Зорица Ковачевић

Пољопривреда / Agriculture
Драгана Погарчић

Шумарство / Forestry
Велибор Лазаревић

Индустрија / Industry
Нада Шекељић
Катарина Живојиновић

Грађевинарство / Construction
Милка Ђука

Спољна трговина / External trade
Душко Бумбић

Унутрашња трговина / Domestic trade
Данијела Младеновић
Славица Јотановић

Угоститељство и туризам / Catering trade and tourism
Ружица Величковић

Саобраћај, складиштење и везе / Transport, storage and communications
Сандра Михајловић

Цене / Prices
Војислава Балабан-Божич

Јавне финансије и новчана средства / Public finances and financial resources
Нада Јевтић

Издаје и штампа - **Републички завод за статистику Србије**, Београд Милана Ракића 5

- Приликом коришћења навести извор – препоручена скраћеница: МСП, бр —/2006
- Одговара – др Драган Вукмировић, директор • Тираж - 300 • Тел. +381-11/2412-922 (централа)
 - PR одељење – тел./факс +381-11/2401-284
 - E-mail – stat@statserb.sr.gov.yu • Internet: www.statserb.sr.gov.yu

Published and printed by the **Statistical Office of the Republic Serbia**, Belgrade, 5, Milana Rakica Str.,

- Data using is subject to quoting source - abbreviation recommended: MSR, no. —/2006
- The person responsible - Director Dragan Vukmirovic, Ph.D. • Circulation – 300 copies • Phone: +381 11/2412-922
PR Department-phone/fax +381-11/2401-284

УВОД

У МЕСЕЧНОМ СТАТИСТИЧКОМ ПРЕГЛЕДУ Републички завод за статистику Србије објављује податке за Републику Србију и њена подручја. То су званични статистички подаци који се прикупљају по програму статистичких истраживања.

Статистички подаци у МЕСЕЧНОМ СТАТИСТИЧКОМ ПРЕГЛЕДУ приказани су у годишњим, кварталним и месечним серијама. Годишње серије обухватају 3 последње узастопне године. Кварталне серије се односе на 9 квартала. Месечне серије обухватају период од 13 месеци из текуће и претходне године. Испод одговарајућих табела, где је потребно, дају се кратка објашњења.

На последњим страницама МЕСЕЧНОГ СТАТИСТИЧКОГ ПРЕГЛЕДА, под насловом МЕТОДОЛШКА ОБЈАШЊЕЊА, дају се информације о изворима и обухвату података, дефиницијама и методолошки материјали.

Поред података које прикупља Републички завод за статистику Србије користе се и подаци Национална служба за запошљавање, Управе царина и Народне банке Србије.

Месечни подаци за текућу годину обично су претходни. Пошто су могуће ситније грешке, врше се исправке које се обележавају звездицом у оном броју ПРЕГЛЕДА у којем је извршена исправка.

Подаци за Републику Србију од фебруара 1999. године не садрже податке за Косово и Метохију, тако да представљају збир података за централну Србију и Војводину.

Садржај публикације је прилагођен међународним потребама и обавезама у смислу примене Класификације делатности (КД), која се примењује од 1. јануара 2001. године.

PREFACE

The Statistical Office of the Republic Serbia publishes data for the Republic of Serbia and its areas in the MONTHLY STATISTICAL REVIEW. These are the official statistical data collected according to the program of statistical surveys.

Statistical data in the MONTHLY STATISTICAL REVIEW are shown in annual, quarterly and monthly series. Annual series include 3 last successive years. Quarterly series relate to 9 quarters. Monthly series include the period of 13 months from the current and previous year. National employment Service below respect tables, short explanations are given, where required.

Hergafter in the MONTHLY STATISTICAL REVIEW, under the title METHODOLOGICAL EXPLANATIONS, information on data sources and coverage, definitions and methodological materials are given.

Apart from the data collected by Statistical Office of the Republic of Serbia, the data of the National Employment Service, Customs Administration and the National Bank of Serbia are also used.

Monthly data for the current year are usually preliminary. Since smaller errors are possible, corrections are made and they are designated with small star in the number of the REVIEW where the correction has been made.

Data for the Republic of Serbia from February 1999. do not include data for Kosovo and Metohia, so they present data total for the central Serbia and Vojvodina.

The publication contents is adapted to international needs and obligations in the sense of application of the Classification of activities, in use from January 2001.

Знаци / Signs

—	нема појаве / <i>no occurrence of event</i>
...	не располаже се податком / <i>data not available</i>
0	податак је мањи од 0,5 дате јединице мере / <i>value not zero but less than 0,5 of the unit employed</i>
()	непотпун, недовољно проверен или процењен податак / <i>incomplete or estimated data</i>
*	исправљен податак / <i>corrected data</i>
∅	просек / <i>average</i>
1)	ознака за напомену испод табеле / <i>footnote</i>

САДРЖАЈ CONTENTS

Увод Introduction	3
Графички прикази општих привредних кретања Charts of general economy moving	7
Квартални индекси Quarterly indices	11
Месечни индекси Monthly indices	12
Становништво Population	14
Запослени и зараде Employees and salaries and wages	17
Пољопривреда Agriculture	30
Шумарство Forestry	32
Индустрија Industry	33
Грађевинарство Construction	37
Спољна трговина External trade	40
Унутрашња трговина Domestic trade	46
Угоститељство и туризам Catering trade and tourism	49
Саобраћај, складиштење и везе Transport, storage and communications	51
Цене Prices	56
Јавне финансије и новчана средства Public finances and financial resources	67
Методолошка објашњења Methodological explanations	69

ГРАФИЧКИ ПРИКАЗИ ОПШТИХ ПРИВРЕДНИХ КРЕТАЊА / CHARTS OF GENERAL ECONOMIC TRENDS

Месечни индекси / Monthly indices

Ø 2006=100

— originalna serija / original series
 — desezonirana serija / seasonally adjusted series

1. Zaposleni u preduzejima, ustanovama i organizacijama - ukupno
 Employees in enterprises, institutions and organizations - total

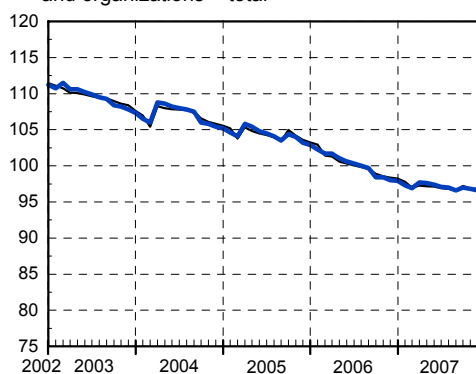

2. Nezaposlena lica - ukupno
 Unemployed persons - total

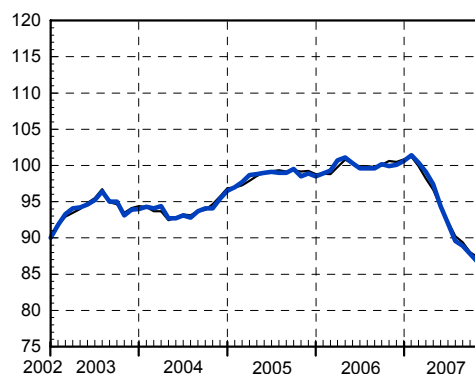

3. Nominalne prose~ne neto zarade bez poreza i doprinosa - ukupno
 Nominal average net wages without taxes and contributions-total

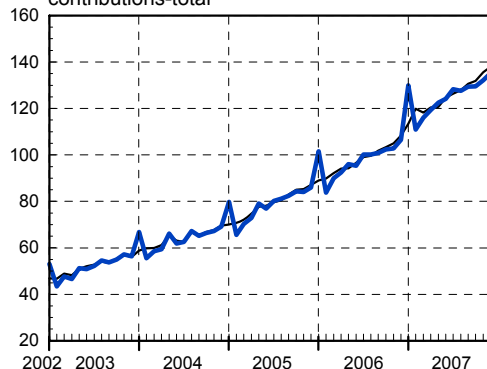

4. Realne prose~ne neto zarade bez poreza i doprinosa - ukupno
 Real average net wages without taxes and contributions-total

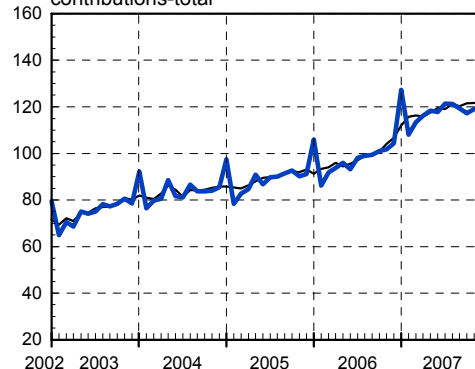

5. Izvoz robe - ukupno (USD)
 Exports of goods - total (USD)

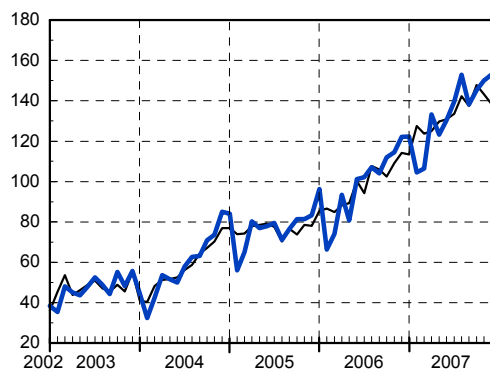

6. Uvoz robe - ukupno (USD)
 Imports of goods - total (USD)

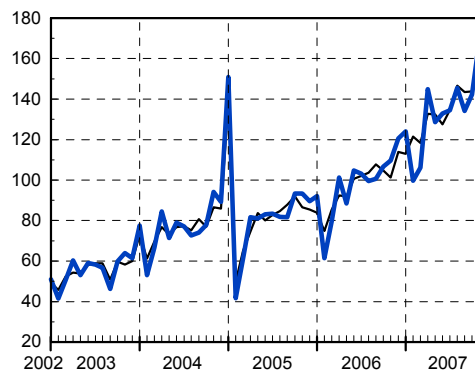

∅ 2006=100

— originalna serija / original series
 — desezonirana serija / seasonally adjusted series

7. Industrijska proizvodwa - ukupno

Industrial production - total

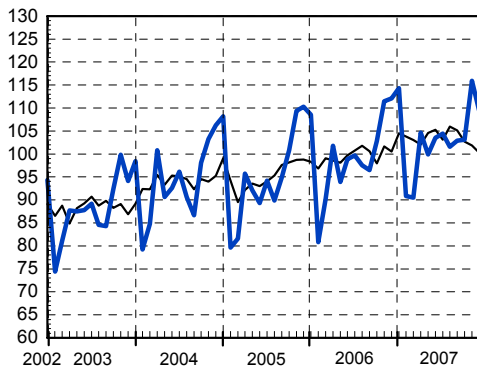

8. Industrijska proizvodwa - vaļewe rude i kamena

Industrial production - mining and quarrying

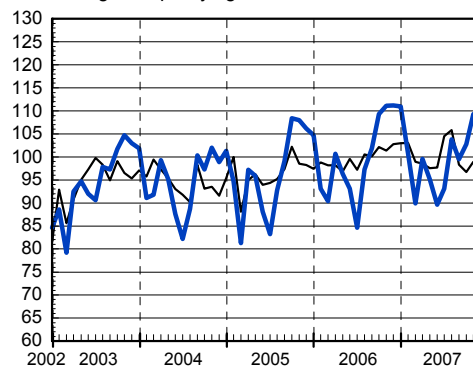

9. Industrijska proizvodwa - preraļiva~ka industrija

Industrial production - manufacturing

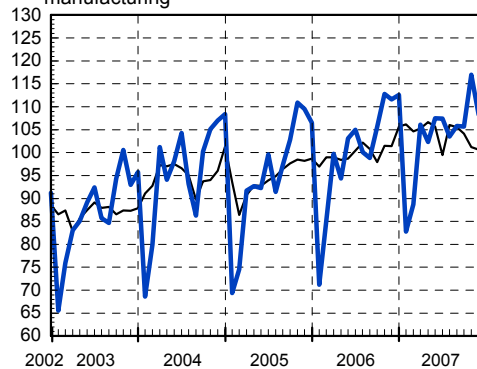

10. Industrijska proizvodwa - proizvodwa i distribucija el. energije, gasa i vode

Industrial production - electricity, gas and water

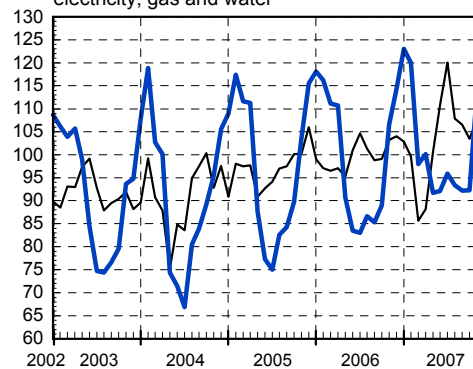

11. Zalihe gotovih proizvoda u industrijskoj proizvodwi - ukupno

Stocks of manufactured goods in industrial production-total

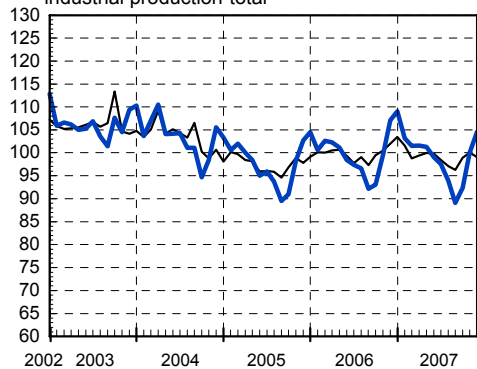

12. ^asovi rada na gradili{tima - preduze}a (kvartalni indeksi)

Hours of work on construction sites - enterprises (quarterly indices)

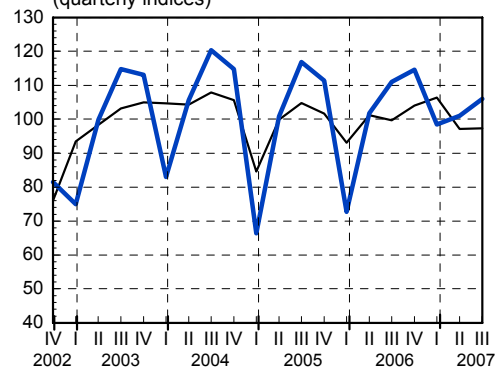

∅ 2006=100

— originalna serija / original series
 — desezoniрана serija / seasonally adjusted series

13. Promet trgovine na malo u preuzejima, u tekuјim cenama - ukupno
 Turnover in retail trade in enterprises, in current prices - total

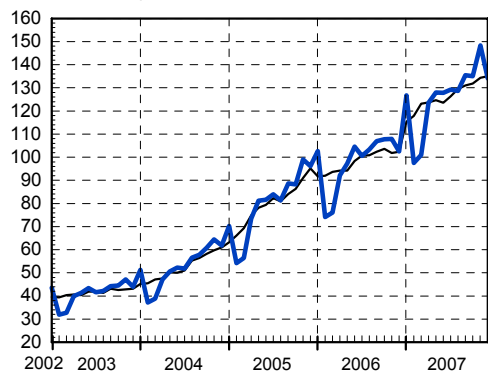

14. Promet u trgovini na malo u preuzejima, u stalnim cenama - ukupno
 Turnover in retail trade in enterprises, in constant prices - total

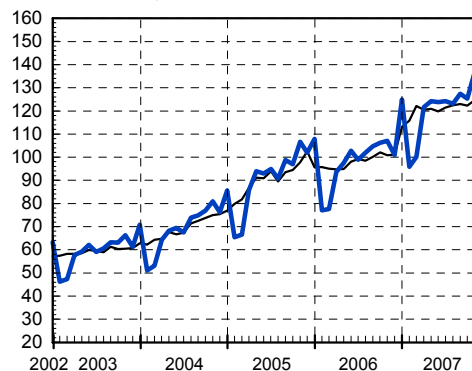

15. Noјewa turista - ukupno
 Tourist nights - total

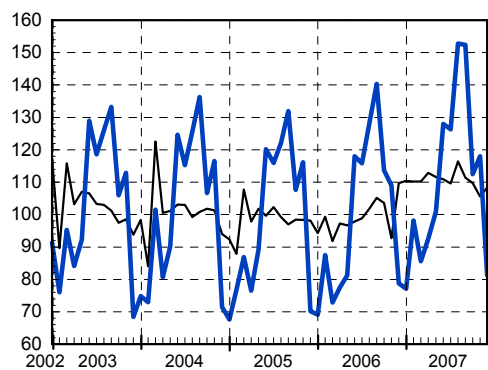

16. Obim usluga u saobraјaju - ukupno
 Volume of transport services - total

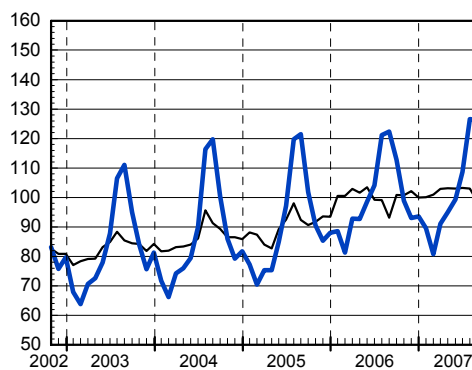

17. Obim usluga u putni-kom saobraјaju - ukupno
 Volume of services in passengers transport - total

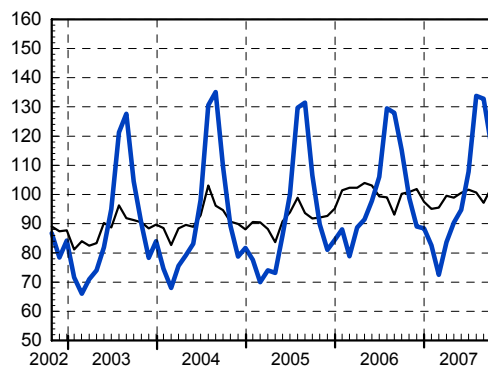

18. Obim usluga u teretnom saobraјaju - ukupno
 Volume of services in freights transport - total

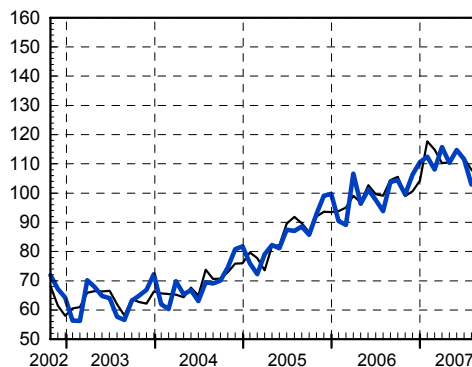

∅ 2006=100

— originalna serija / original series
 — desezonirana serija / seasonally adjusted series

19. Cene proizvođača industrijskih proizvoda - ukupno
 Producers prices of manufactured goods - total

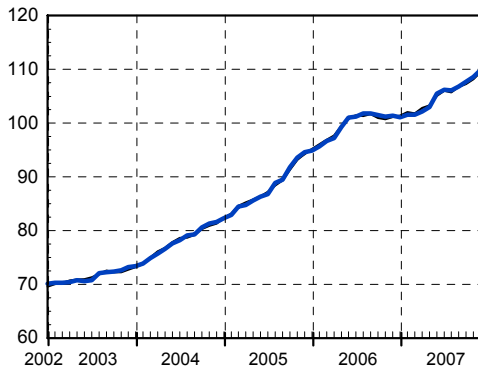

20. Cene na malo - ukupno
 Retail prices - total

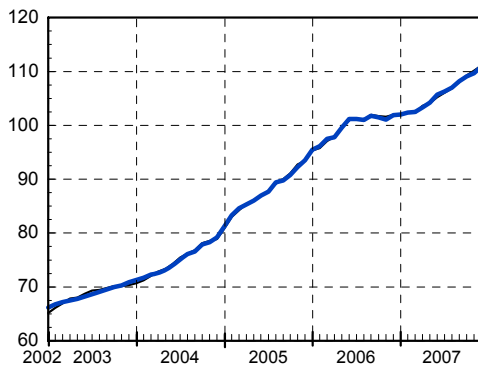

21. Troškovi života - ukupno
 Consumer prices - total

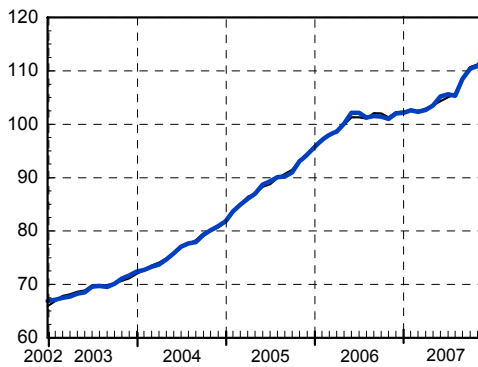

22. Novčana masa M1 - ukupno
 M1 Money supply - total



23. Gotov novac u opticaju
 Cash in circulation

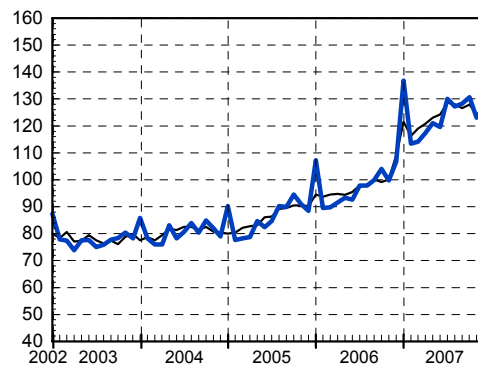

24. Depoziti po višewu
 Sight deposits



ОПШТИ ПРЕГЛЕД ИНДЕКСА / SUMMARY OF INDICES

Квартални индекси
Quarterly indices

	2006 2005	Квартали / Quarters								
		4.06 4.05	1.07 1.06	2.07 2.06	3.07 3.06	4.06 3.06	1.07 4.06	2.07 1.07	3.07 2.07	
Република Србија										Republic of Serbia
Зараде										Wages and salaries
Номиналне зараде	124,4	124,9	124,2	122,6	121,7	111,9	97,5	108,2	103,2	Nominal wages and salaries
Реалне зараде	111,4	116,6	118,6	118,7	114,2	111,5	107,5	105,9	100,1	Real wages and salaries
Сточарство										Livestock breeding
Клање стоке и живине – број										Slaughter of livestock and poultry-number of heads
Говеда	128,6	137,1	123,1	115,6	112,3	92,9	96,4	110,0	114,1	Cattle
Свиње	121,3	135,7	117,9	112,3	107,4	119,4	92,0	104,0	94,1	Pigs
Овце	102,0	99,7	162,8	108,1	172,6	130,6	89,9	262,5	56,0	Sheep
Живина	94,8	97,5	108,3	100,4	94,9	115,4	79,2	117,4	88,5	Poultry
Индустрија										Industry
Индекси физичког обима	104,7	102,8	104,7	105,2	103,5	113,8	84,5	107,8	99,8	Indices of physical volume
Грађевинарство ¹⁾										Construction ¹⁾
Вредност изведених радова – текуће цене	127,1	130,4	159,4	130,4	103,4	117,0	41,2	166,3	128,0	Value of construction works done – current prices
Вредност изведених радова – сталне цене	110,9	115,8	148,1	123,5	99,3	117,9	40,6	164,3	126,4	Value of construction works done – constant prices
Унутрашња трговина ²⁾										Domestic trade ²⁾
Промет робе на мало – текуће цене	121,0	111,8	133,0	127,3	125,5	104,7	96,7	119,6	103,7	Retail turnover of goods, current prices
Саобраћај, складиштење и везе										Transport, storage and communications
Саобраћај										Transport
Индекси физичког обима	110,4	108,7	99,5	102,6	102,9	80,6	91,1	115,9	121,0	Indices of physical volume
Превоз путника (пкм)	108,7	108,8	93,4	99,1	103,0	74,7	85,8	122,6	131,1	Passenger transport (pkm)
Превоз робе (tkm)	116,4	108,5	117,5	114,0	102,5	104,7	106,3	100,1	92,1	Goods transport (tkm)
Поштанске активности и телекомуникације										Post activities and telecommunications
Индекси физичког обима	164,2	162,5	127,6	132,1	(147,4)	106,0	98,5	117,4	(118,4)	Indices of physical volume
Поштанске активности	101,6	101,5	97,3	101,5	100,4	106,2	96,4	99,4	97,0	Post activities
Телекомуникације	177,5	174,2	132,1	135,8	(148,3)	106,0	98,7	119,4	(118,7)	Telecommunications
Централна Србија										Central Serbia
Зараде										Wages and salaries
Номиналне зараде	125,1	125,8	125,4	123,3	122,2	112,1	98,5	107,3	103,3	Nominal wages and salaries
Реалне зараде	112,0	117,4	119,7	119,2	114,9	111,8	108,6	105,0	100,3	Real wages and salaries
Индустрија										Industry
Индекси физичког обима	105,6	102,6	105,0	108,5	102,7	110,2	89,1	108,1	96,8	Indices of physical volume
Грађевинарство ¹⁾										Construction ¹⁾
Вредност изведених радова – текуће цене	130,0	137,5	159,4	127,5	102,9	117,4	41,6	164,1	127,7	Value of construction works done – current prices
Вредност изведених радова – сталне цене	113,4	122,1	148,1	120,7	98,8	118,3	41,0	162,2	126,1	Value of construction works done – constant prices
Унутрашња трговина ²⁾										Domestic trade ²⁾
Промет робе на мало – текуће цене	122,5	113,3	133,0	129,6	127,6	105,9	97,4	120,0	103,1	Retail turnover of goods, current prices
Војводина										Vojvodina
Зараде										Wages and salaries
Номиналне зараде	122,5	122,6	121,2	120,7	120,3	111,3	94,9	110,6	103,0	Nominal wages and salaries
Реалне зараде	109,5	114,4	115,8	117,3	112,2	110,5	104,6	108,3	99,4	Real wages and salaries
Индустрија										Industry
Индекси физичког обима	102,9	103,3	103,3	99,4	104,9	120,7	75,9	108,1	105,5	Indices of physical volume
Грађевинарство ¹⁾										Construction ¹⁾
Вредност изведених радова – текуће цене	118,0	111,9	158,5	139,2	104,8	115,5	40,1	173,3	128,9	Value of construction works done – current prices
Вредност изведених радова – сталне цене	103,0	99,4	147,3	131,8	100,7	116,4	39,5	171,2	127,2	Value of construction works done – constant prices
Унутрашња трговина ²⁾										Domestic trade ²⁾
Промет робе на мало – текуће цене	117,2	107,8	132,9	121,2	119,6	101,5	94,6	118,4	105,2	Retail turnover of goods, current prices

¹⁾ Претходни подаци. / Previous data.²⁾ Серије кварталних индекса не обухватају промет предузетника.
The series of quarterly indices do not include the turnover of entrepreneurs.

Месечни индекси
Monthly indices

	2004 2003	2005 2004	2006 2005	I - X 2007 I - X 2006	I - XI 2007 I - XI 2006	2006 Ø2006		2007 Ø2006	
						XI	XII	I	II
Република Србија									
Запослени ¹⁾ и зараде									
Број запослених	100,5	100,9	97,9	98,9	98,9	99,5	99,3	99,0	98,6
Лица која траже запослење	99,8	104,9	101,4	93,8	93,1	100,1	100,6	101,4	100,4
Номиналне зараде	123,7	123,6	124,4	122,8	122,7	106,8	130,1	106,4	110,9
Реалне зараде	111,1	106,4	111,4	116,6	115,8	95,6	116,4	103,7	108,4
Шумарство									
Индекси физичког обима	104,2	97,8	106,1	96,6	95,1	109,5	72,9	101,0	102,9
Индустрија									
Индекси физичког обима									
Укупно	107,1	100,8	104,7	104,7	104,0	112,1	114,3	89,8	90,2
Вађење руда и камена	99,3	102,1	103,5	100,5	99,8	111,2	111,0	92,5	89,9
Прерађивачка индустрија	109,6	99,3	105,4	105,5	104,6	111,6	112,6	82,3	88,4
Производња ел. енергије, гаса и воде	99,9	106,6	102,2	102,8	102,6	114,3	123,0	120,0	97,9
Спољна трговина ²⁾									
Извоз роба (USD)	129,8	127,2	129,7 ³⁾	139,1	138,1	119,7	120,8	101,3	105,6
Увоз роба (USD)	144,7	97,3	124,5 ³⁾	139,7	139,2	120,3	124,4	99,7	106,0
Унутрашња трговина – сталне цене									
Промет робе на мало ⁴⁾	118,0	126,5	107,7	(123,7)	(123,0)	103,8	117,8	95,8	100,0
Продаја и откуп пољопривредних производа	131,3	114,0	119,4	91,3	85,4	149,4	99,5	50,0	53,3
Угоститељство и туризам									
Промет у угоститељству – сталне цене ⁴⁾									
	101,3	98,3	(84,3)	(107,2)	(107,03)	88,4	94,9	95,7	88,4
Ноћења туриста – укупно ⁵⁾									
Домаћи	99,4	97,8	101,4	111,8	111,2	78,8	77,1	98,1	85,6
Страни	98,3	95,1	101,3	109,2	108,5	76,6	75,9	99,5	86,3
	107,5	116,5	102,4	123,3	123,1	90,8	83,7	91,4	82,7
Цене									
Цене на мало	110,1	116,5	112,7	106,0	106,2	101,9	102,0	102,4	102,5
Трошкови живота	111,4	116,2	111,7	105,4	105,9	102,0	102,1	102,6	102,3
Цене угоститељских услуга	106,7	119,2	121,7	106,5	106,5	103,0	103,7	104,4	104,3
Цене произвођача индустријских производа	109,1	114,2	113,3	105,2	105,5	101,4	101,1	101,6	101,6
Цене произвођача производа пољопривреде и рибарства	110,0	119,9	109,2	114,3	116,1	101,0	104,3	102,7	101,7
Централна Србија									
Запослени ¹⁾ и зараде									
Број запослених	113,7	100,7	98,3	98,8	98,7	99,5	99,4	98,9	98,5
Номиналне зараде	125,6	124,0	125,1	123,5	123,4	105,6	129,7	108,4	111,3
Реалне зараде	112,4	106,8	112,0	117,2	116,7	94,5	116,1	105,8	108,8
Индустрија									
Индекси физичког обима									
	107,0	99,8	105,7	105,6	104,6	108,7	112,5	92,1	94,2
Унутрашња трговина ⁴⁾									
Промет робе на мало – сталне цене									
	120,5	121,8	109,0	(125,5)	(124,8)	103,9	119,7	96,8	102,0
Цене									
Цене на мало	110,1	116,8	113,0	105,8	106,1	101,8	102,0	102,3	102,5
Трошкови живота	111,7	116,5	111,7	105,4	105,8	101,9	102,1	102,5	102,3
Цене произвођача индустријских производа	110,0	109,8	112,7	107,2	107,2	103,5	103,4	103,2	103,3
Војводина									
Запослени ¹⁾ и зараде									
Број запослених	111,4	101,4	96,9	99,6	99,7	99,4	99,2	99,3	98,8
Номиналне зараде	119,2	122,6	122,5	121,0	120,7	109,8	131,0	100,9	110,1
Реалне зараде	107,2	105,5	109,5	114,7	113,7	98,2	117,1	98,1	107,4
Индустрија									
Индекси физичког обима									
	107,2	102,6	102,9	102,8	102,7	118,5	117,7	85,6	82,6
Унутрашња трговина ⁴⁾									
Промет робе на мало – сталне цене									
	110,8	141,1	104,1	(118,7)	(118,3)	103,4	112,6	93,3	94,7
Цене									
Цене на мало	110,4	115,6	112,4	106,4	106,8	102,3	102,4	103,0	102,7
Трошкови живота	111,2	115,6	111,9	105,5	106,1	102,5	102,3	102,9	102,5
Цене произвођача индустријских производа	106,4	120,5	113,9	102,3	103,0	98,4	97,8	99,3	99,3

¹⁾ Од септембра подаци су ажурирани на основу коначних података за септембар 2006.

²⁾ У обрачун месечних индекса од 2006. године укључена је размена са Црном Гором.

³⁾ Због упоредивости са 2005. годином, у 2006. години није укључена размена са Црном Гором.

⁴⁾ Месечне серије не обухватају промет предузетника.

⁵⁾ У месечним серијама од 2007. године туристи из Црне Горе су укључени у стране туристе.

Месечни индекси
Monthly indices

2007 ∅2006									
III	IV	V	VI	VII	VIII	IX	X	XI	
									Republic of Serbia
									Employees¹⁾ wages and salaries
98,9	98,8	98,7	98,5	98,4	98,1	98,0	98,6	98,5	Number of employees
99,1	97,4	94,4	92,0	89,6	88,9	87,8	86,7	85,4	Persons seeking job
113,9	116,9	118,7	122,6	122,0	123,8	123,8	126,3	129,2	Nominal wages and salaries
110,9	113,0	112,8	116,1	115,8	114,1	112,2	113,9	114,7	Real wages and salaries
									Forestry
123,6	99,2	68,3	84,7	87,8	111,4	94,4	109,5	88,6	Indices of physical volume
									Industry
									Indices of physical volume
104,6	100,0	103,1	104,4	101,6	102,9	102,6	115,9	109,3	Total
99,6	95,1	89,7	93,1	103,8	99,5	102,8	109,3	103,5	Mining and quarrying
106,1	102,4	106,9	107,4	103,5	105,8	105,1	117,0	108,3	Manufacturing
100,1	91,7	92,2	95,9	93,4	92,2	92,3	113,6	115,2	Electricity, gas and water supply
									External trade²⁾
133,5	124,8	133,3	142,4	154,5	141,7	145,6	152,6	155,0	Export of goods (USD)
145,8	128,3	132,9	133,6	144,9	133,6	141,7	168,1	162,7	Import of goods (USD)
									Domestic trade - constant prices
121,5	124,2	123,8	124,2	123,1	127,4	125,4	(136,6)	(121,6)	Retail turnover of goods ⁴⁾
84,7	63,5	51,1	117,7	133,6	86,8	106,9	132,0	77,5	Sale and purchase of agricultural products
									Catering trades and tourism
106,1	103,1	120,2	117,9	118,3	110,6	116,5	(112,5)	(92,6)	Turnover in catering trades, constant prices ⁴⁾
									Tourists overnights stays - total⁵⁾
92,6	100,9	128,0	126,0	152,8	152,4	112,5	118,0	81,2	Domestic
89,7	99,8	128,3	126,3	144,6	153,1	103,9	112,7	75,7	Foreign
105,4	105,9	126,7	124,2	189,2	149,3	151,0	142,1	106,2	
									Prices
103,3	104,2	105,7	106,3	107,0	108,2	109,1	109,7	110,9	Retail prices
102,7	103,5	105,2	105,6	105,3	108,5	110,4	110,9	112,6	Consumer prices
104,4	105,4	105,4	105,5	105,7	105,7	107,9	109,7	110,2	Prices of catering services
102,2	103,0	105,5	106,2	106,1	106,8	107,7	108,6	109,9	Producer prices of industrial products
101,2	99,3	101,6	104,5	109,1	120,5	124,2	130,0	133,4	Producer prices of agricultural and fishing products
									Central Serbia
									Employees¹⁾ wages and salaries
98,6	98,5	98,3	98,2	98,1	97,8	97,7	97,9	97,8	Number of employees
115,3	116,6	119,3	123,4	122,2	124,2	124,5	126,4	130,2	Nominal wages and salaries
112,2	112,7	113,4	117,0	116,3	114,8	113,2	114,3	116,0	Real wages and salaries
									Industry
106,6	101,1	106,2	109,3	105,8	102,6	98,6	110,2	104,4	Indices of physical volume
									Domestic trade⁴⁾
122,8	126,8	126,1	125,6	124,7	128,8	127,2	(137,9)	(122,6)	Retail turnover of goods, constant prices
									Prices
103,4	104,2	105,5	106,1	106,8	107,9	108,7	109,3	110,4	Retail prices
102,7	103,5	105,2	105,5	105,1	108,2	110,0	110,6	112,2	Consumer prices
103,8	104,6	107,6	108,0	107,7	107,9	108,9	109,9	110,7	Producer prices of industrial products
									Vojvodina
									Employees¹⁾ wages and salaries
99,8	99,9	99,7	99,3	99,2	98,9	98,9	100,6	100,5	Number of employees
110,2	117,7	117,1	120,4	121,2	122,8	121,9	125,9	126,6	Nominal wages and salaries
107,2	113,6	111,3	113,6	114,8	112,6	109,4	112,4	110,5	Real wages and salaries
									Industry
100,8	97,8	97,3	95,6	93,4	103,6	109,8	126,6	118,1	Indices of physical volume
									Domestic trade⁴⁾
117,9	117,1	117,6	120,6	119,1	124,1	120,5	(133,0)	(118,4)	Retail turnover of goods, constant prices
									Prices
103,3	104,2	106,2	107,0	107,4	108,9	110,2	110,9	112,5	Retail prices
102,8	103,6	105,2	106,0	105,6	109,1	111,5	112,1	114,6	Consumer prices
99,9	100,5	102,4	103,6	103,8	105,2	106,0	106,8	108,9	Producer prices of industrial products

¹⁾ From March the data are based on the final data for March 2006.

²⁾ From 2006 monthly indices calculations have included the external trade with Montenegro.

³⁾ For the sake of comparability with 2005, in 2006 the external trade with Montenegro was not included.

⁴⁾ Monthly series do not include the turnover of entrepreneurs.

⁵⁾ From 2007 in monthly series, foreign tourists include tourists from Montenegro.

СТАНОВНИШТВО / POPULATION

Рођења и умирања¹⁾
Births and deaths¹⁾

	Рођени / Births					Витални индекс ²⁾ Vital Index ²⁾	Умрли / Deaths				
	укупно Total	мушки Male	женски Female	мртво-рођени од укупно рођених Stillbirths of total births	рођени на 1000 становника Births per 1000 inhabitants		укупно Total	мушки Male	женски Female	одојчад од укупно умрлих Infants of total deaths	умрли на 1000 становника Deaths per 1000 inhabitants

Република Србија / Republic of Serbia

2003	79436	41039	38397	411	10,5	0,76	103946	53104	50842	711	13,8	9,0
2004	78605	40577	38028	419	10,5	0,75	104320	53393	50927	633	14,0	8,1
2005	72541	37362	35179	361	9,7	0,68	106771	54336	52435	579	14,3	8,0
∅ I – XI 2006	6652	3383	3269	24	10,6	0,76	8669	4430	4239	41	13,8	6,1
∅ I – XI 2007	5548	2858	2690	28	8,9	0,66	8312	4239	4073	36	13,3	6,5
2006 XI	6794	3419	3375	32	10,8	0,75	9053	4579	4474	44	14,4	6,5
XII	8077	4168	3909	34	12,9	0,82	9864	4979	4885	55	15,7	6,8
2007 I	3763	1963	1800	20	6,0	0,53	7062	3527	3535	35	11,3	9,4
II	5194	2705	2489	29	8,3	0,57	9016	4645	4371	39	14,4	7,6
III	5491	2785	2706	22	8,8	0,61	8919	4485	4434	25	14,2	4,6
IV	4731	2450	2281	25	7,6	0,58	8154	4149	4005	38	13,0	8,1
V	5589	2890	2699	22	8,9	0,63	8844	4443	4401	38	14,1	6,8
VI	5248	2689	2559	34	8,4	0,67	7772	3962	3810	46	12,4	8,8
VII	6029	3152	2877	40	9,6	0,70	8612	4406	4206	26	13,7	4,3
VIII	6591	3435	3156	29	10,5	0,81	8129	4160	3969	28	13,0	4,3
IX	5690	2879	2801	25	9,1	0,79	7141	3730	3411	36	11,4	6,4
X	6723	3423	3310	22	10,7	0,75	8878	4529	4349	37	14,2	5,5
XI	5981	3071	2910	35	9,5	0,67	8901	4592	4309	44	14,2	7,4
I – XI 2007	83	84	82	117	-	-	96	96	96	88	-	-
I – XI 2006												

Централна Србија / Central Serbia

2003	58936	30432	28504	292	10,8	0,79	74205	38048	36157	558	13,6	9,5
2004	58280	30141	28139	300	10,7	0,78	74556	38413	36143	490	13,7	8,5
2005	53379	27390	25989	257	9,8	0,69	76647	39119	37528	446	14,1	8,4
∅ I – XI 2006	4854	2492	2362	20	10,6	0,77	6237	3195	3042	38	13,6	7,8
∅ I – XI 2007	4222	2182	2040	20	9,2	0,69	6065	3104	2961	34	13,2	8,0
2006 XI	4837	2483	2354	20	10,6	0,78	6207	3186	3021	37	13,5	7,7
XII	4216	2178	2038	19	9,2	0,70	6021	3078	2943	33	13,1	7,9
2007 I	3359	1760	1599	16	7,3	0,57	5854	2932	2922	35	12,8	10,5
II	3959	2069	1890	23	8,6	0,60	6544	3405	3139	37	14,3	9,4
III	4092	2079	2013	14	8,9	0,63	6458	3252	3206	24	14,1	5,9
IV	3645	1890	1755	19	8,0	0,61	5898	2988	2910	34	12,9	9,4
V	4184	2187	1997	14	9,1	0,65	6391	3237	3154	37	13,9	8,9
VI	4060	2042	2018	21	8,9	0,72	5602	2850	2752	43	12,2	10,7
VII	4537	2397	2140	28	9,9	0,74	6087	3189	2898	26	13,3	5,8
VIII	4973	2583	2390	22	10,8	0,84	5914	3067	2847	26	13,0	5,3
IX	4261	2159	2092	14	9,3	0,83	5113	2642	2471	34	11,2	8,0
X	5091	2617	2484	19	11,1	0,80	6346	3212	3134	34	13,8	6,7
XI	4285	2220	2065	29	9,3	0,65	6503	3365	3138	39	14,2	9,2
I – XI 2007	87	88	86	100	-	-	97	97	97	89	-	-
I – XI 2006												

¹⁾ Годишњи подаци исказани су по месту сталног боравка, а подаци по месецима - према месту регистрације.
Annual data are shown according to the place of permanent residence and data by months according to the place of registration.

²⁾ Витални индекс представља однос између броја живорођених и броја умрлих. / Vital index presents the ratio of live births and deaths.

Рођења и умирања¹⁾ (наставак)
Births and deaths¹⁾ (continued)

	Рођења / Births					Витални индекс ²⁾ Vital Index ²⁾	Умрли / Deaths					
	укупно Total	мушки Male	женски Female	мртворо- ђени од укупно рођених Stillbirths of total births	рођени на 1000 станов- ника Births per 1000 inhabitants		укупно Total	мушки Male	женски Female	одојчад од укупно умрлих Infants of total deaths	умрли на 1000 станов- ника Deaths per 1000 inhabitants	одојчад на 1000 живо- рођених Infants per 1000 live births
Војводина / Vojvodina												
2003	20500	10607	9893	119	10,0	0,69	29741	15056	14685	153	14,4	7,5
2004	20325	10436	9889	119	10,1	0,68	29764	14980	14784	143	14,7	7,1
2005	19162	9972	9190	104	9,5	0,63	30124	15217	14907	133	15,0	7,0
∅ I – XI 2006	1798	891	907	4	10,7	0,74	2432	1235	1197	3	14,4	1,6
∅ I – XI 2007	1326	676	650	8	7,9	0,59	2247	1135	1112	2	13,4	1,6
2006 XI	1761	835	926	4	10,5	0,70	2509	1295	1214	1	14,9	0,6
XII	2206	1110	1096	5	13,1	0,95	2327	1123	1204	7	13,8	3,2
2007 I	404	203	201	4	2,4	0,33	1208	595	613	0	7,2	0,0
II	1235	636	599	6	7,4	0,50	2472	1240	1232	2	14,7	1,6
III	1399	706	693	8	8,3	0,57	2461	1233	1228	1	14,7	0,7
IV	1086	560	526	6	6,5	0,48	2256	1161	1095	4	13,4	3,7
V	1405	703	702	8	8,4	0,57	2453	1206	1247	1	14,6	0,7
VI	1188	647	541	13	7,1	0,54	2170	1112	1058	3	12,9	2,6
VII	1492	755	737	12	8,9	0,59	2525	1217	1308	0	15,0	0,0
VIII	1618	852	766	7	9,6	0,73	2215	1093	1122	2	13,2	1,2
IX	1429	720	709	11	8,5	0,70	2028	1088	940	2	12,1	1,4
X	1632	806	826	3	9,7	0,64	2532	1317	1215	3	15,1	1,8
XI	1696	851	845	6	10,1	0,70	2398	1227	1171	5	14,3	3,0
I – XI 2007	74	76	72	200	-	-	92	92	93	67	-	-
I – XI 2006												

¹⁾ Годишњи подаци исказани су по месту сталног боравка, а подаци по месецима - према месту регистрације.

Annual data are shown according to the place of permanent residence and data by months according to the place of registration.

²⁾ Витални индекс представља однос између броја живорођених и броја умрлих. / Vital index presents ratio of live births and deaths.

Природни прираштај¹⁾
Natural increase¹⁾

	Република Србија / Republic of Serbia					
	укупно / Total		централна Србија / Central Serbia		Војводина / Vojvodina	
	свега All	на 1000 становника Per 1000 inhabitants	свега All	на 1000 становника Per 1000 inhabitants	свега All	на 1000 становника Per 1000 inhabitants
2003	-24921	-3,3	-15561	-2,8	-9360	-4,5
2004	-26134	-3,5	-16576	-3,0	9558	-4,7
2005	-34591	-4,6	-23525	-4,3	-11066	-5,5
∅ I – XI 2006	-2042	-3,3	-1404	-3,1	-638	-3,8
∅ I – XI 2007	-2791	-4,5	-1862	-4,1	-929	-5,5
2006 XI	-2290	-3,7	-1538	-3,4	-752	-4,5
XII	-1821	-2,9	-1695	-3,7	-126	-0,8
2007 I	-3319	-5,3	-2511	-5,5	-808	-4,8
II	-3851	-6,2	-2608	-5,7	-1243	-7,4
III	-3450	-5,5	-2380	-5,2	-1070	-6,4
IV	-3448	-5,5	-2272	-5,0	-1176	-7,0
V	-3277	-5,2	-2221	-4,8	-1056	-6,3
VI	-2558	-4,1	-1563	-3,4	-995	-5,9
VII	-2623	-4,2	-1578	-3,4	-1045	-6,2
VIII	-1567	-2,5	-963	-2,1	-604	-3,6
IX	-1476	-2,4	-866	-1,9	-610	-3,6
X	-2177	-3,5	-1274	-2,8	-903	-5,4
XI	-2955	-4,7	-2247	-4,9	-708	-4,2
I – XI 2007	137	-	133	-	146	-
I – XI 2006						

¹⁾ Годишњи подаци исказани су по месту сталног боравка, а подаци по месецима - према месту регистрације.

Annual data are shown according to the place of permanent residence, and data by months according to the place of registration.

Закључени и разведени бракови¹⁾
Marriages and divorces¹⁾

	Закључени бракови / Marriages				Разведени бракови / Divorces				
	Република Србија / Republic of Serbia			на 1000 становника Републике Србије Per 1000 inhabitants of the Republic of Serbia	Република Србија / Republic of Serbia			на 1000 становника Републике Србије Per 1000 inhabitants of the Republic of Serbia	на 1000 склопљених бракова у Републици Србији Per 1000 contracted marriages in the Republic of Serbia
	укупно Total	централна Србија Central Serbia	Војводина Vojvodina		укупно Total	централна Србија Central Serbia	Војводина Vojvodina		
2003	41914	30787	11127	5,6	7938	5787	2151	1,1	189,4
2004	42030	30694	11336	5,6	8845	6396	2449	1,2	210,4
2005	38846	28413	10433	5,2	7661	5537	2124	1,0	197,2
∅ I – XI 2006	3803	2795	1008	6,1	648	457	191	1,0	170,3
∅ I – XI 2007	3933	2892	1041	6,3	636	439	197	1,0	161,7
2006 XI	3731	2855	876	6,0	777	572	205	1,2	208,3
XII	2691	1971	720	4,3	1354	1078	276	2,2	503,2
2007 I	1787	1562	225	2,9	428	375	53	0,7	239,5
II	2488	1824	664	4,0	666	414	252	1,1	267,7
III	2504	1820	684	4,0	677	513	164	1,1	270,4
IV	3919	2960	959	6,3	639	451	188	1,0	163,1
V	4756	3496	1260	7,6	729	461	268	1,2	153,3
VI	3688	2596	1092	5,9	642	473	169	1,0	174,1
VII	4297	3038	1259	6,9	473	338	135	0,8	110,1
VIII	4571	3235	1336	7,3	610	422	188	1,0	133,5
IX	6106	4473	1633	9,7	639	446	193	1,0	104,7
X	5116	3790	1326	8,2	830	553	277	1,3	162,2
XI	4030	3013	1017	6,4	661	378	283	1,1	164,0
I – XI 2007	103	103	103	-	98	96	103	-	-
I – XI 2006									

¹⁾ Годишњи подаци исказани су по месту сталног боравка, а подаци по месецима - према месту регистрације.
 Annual data are shown according to the place of permanent residence and data by months according to the place of registration.

ЗАПОСЛЕНИ И ЗАРАДЕ / EMPLOYEES AND WAGES AND SALARIES

Број запослених
Number of employees

1000

	Укупно Total	Приватни предузетници и запослени код њих Private entrepreneurs and their employees	Запослени у предузећима, установама и организацијама, по секторима делатности Employees in enterprises, institutions and organizations, by sections of activities					
			свега All	пољопривреда, лов и шумарство Agriculture, hunting and forestry	рибарство Fishing	вађење руда и камена Mining and quarrying	праерађивачка индустрија Manufacturing	произв. ел. енергије, гаса и воде Electricity, gas and water supply
∅ 2004	2051	471	1580	69	1	32	484	46
∅ 2005	2069	522	1546	64	1	31	460	46
∅ 2006	2026	554	1472	58	1	29	421	44
∅ I – XI 2006	2019	545	1474	58	1	28	421	45
∅ I – XI 2007	1998	569	1429	54	1	24	390	45
2006 XI	2015	572	1443	56	1	24	403	46
XII	2012	572	1440	56	1	24	400	46
2007 I	2005	572	1432	56	1	24	400	46
II	1997	572	1425	56	1	23	396	45
III	2004	566	1438	55	1	23	399	45
IV	2002	566	1436	55	1	23	395	45
V	1999	566	1433	56	1	23	391	45
VI	1995	566	1429	55	1	23	388	45
VII	1993	566	1427	54	1	24	387	45
VIII	1987	566	1421	54	1	24	384	45
IX	2001	573	1428	53	1	24	385	45
X	1998	573	1425	52	1	24	382	45
XI	1995	573	1422	52	1	24	379	45
I – XI 2007								
I – XI 2006	98,9	104,4	96,9	92,9	96,2	85,4	92,5	101,2

1000

	Запослени у предузећима, установама и организацијама, по секторима делатности Employees in enterprises, institutions and organizations, by sections of activities									
	грађевинарство Construction	трговина на велико и мало, оправка Wholesale and retail trade, repair	хотели и ресторани Hotels and restaurants	саобраћај, складиштење и везе Transport, storage and communications	финансијско пословање Financial mediation	послови с некретностима, изнајмљивање Real estate, renting activities	државна управа и социјално осигурање Public administration and social insurance	образовање Education	здравствени и социјални рад Health and social work	друге комуналне, друштвене и личне услуге Other communal, social and personal services
∅ 2004	88	208	28	119	29	59	71	131	165	49
∅ 2005	88	205	27	116	29	63	71	129	166	51
∅ 2006	86	198	25	110	30	67	69	125	158	52
∅ I – XI 2006	86	199	25	110	30	67	69	126	158	52
∅ I – XI 2007	83	195	24	109	31	66	69	130	157	52
2006 XI	86	193	24	108	30	67	69	129	155	51
XII	86	193	24	108	30	67	69	129	156	51
2007 I	84	192	23	107	30	63	69	130	155	51
II	83	191	23	109	30	63	69	130	156	51
III	83	197	24	109	30	65	68	130	156	52
IV	83	197	24	109	31	65	68	130	156	52
V	82	196	24	108	31	67	68	130	157	52
VI	82	196	24	108	31	67	69	130	157	52
VII	82	196	24	109	31	67	69	129	156	53
VIII	82	195	23	108	31	67	69	129	156	52
IX	83	195	24	110	31	68	69	129	158	53
X	83	195	23	109	31	69	69	132	158	53
XI	83	195	23	109	31	68	70	133	158	53
I – XI 2007										
I – XI 2006	96,3	98,0	95,9	98,5	103,2	99,2	99,8	102,8	99,4	101,2

¹⁾ Кориговани подаци.
Revised data.

²⁾ Од септембра подаци су ажурирани на основу коначних података за септембар 2006.
From September the data are based on the final data for September 2006.

Број запослених у Републици Србији, по подручјима
Number of employees by areas

1000

	Република Србија / Republic of Serbia				
	укупно <i>Total</i>	запослени у предузећима, установама, задругама и организацијама <i>Employed in enterprises, institutions, cooperatives and organizations</i>	приватни предузетници и запослени код њих <i>Entrepreneurs and their employees</i>		
			свега <i>All</i>	послодавци <i>Employers</i>	запослени <i>Employees</i>
Република Србија / Republic of Serbia					
∅ 2004	2051	1580	471	209	262
∅ 2005	2069	1546	522	230	293
∅ 2006	2026	1472	554	235	319
∅ I – XI 2006	2019	1474	545	232	313
∅ I – XI 2007	1998	1429	569	241	328
2006 XI	2015	1443	572	242	330
XII	2012	1440	572	242	330
2007 I	2005	1432	572	242	330
II	1997	1425	572	242	330
III	2004	1438	566	239	327
IV	2002	1436	566	239	327
V	1999	1433	566	239	327
VI	1995	1429	566	239	327
VII	1993	1427	566	239	327
VIII	1987	1421	566	239	327
IX	2001	1428	573	245	328
X	1998	1425	573	245	328
XI	1995	1422	573	245	328
I – XI 2007					
I – XI 2006	98,9	96,9	104,4	103,9	104,9
Централна Србија / Central Serbia					
∅ 2004	1514	1173	341	155	186
∅ 2005	1524	1146	378	171	208
∅ 2006	1498	1091	407	182	225
∅ I – XI 2006	1492	1092	399	178	221
∅ I – XI 2007	1471	1057	415	185	230
2006 XI	1490	1071	419	187	232
XII	1488	1069	419	187	232
2007 I	1480	1061	419	187	232
II	1476	1057	419	187	232
III	1477	1064	413	183	230
IV	1474	1061	413	183	230
V	1472	1059	413	183	230
VI	1470	1057	413	183	230
VII	1469	1056	413	183	230
VIII	1465	1052	413	183	230
IX	1469	1054	415	187	228
X	1466	1051	415	187	228
XI	1464	1049	415	187	228
I – XI 2007					
I – XI 2006	98,6	96,7	103,8	103,6	104,0
Војводина / Vojvodina					
∅ 2004	537	407	130	54	75
∅ 2005	545	401	144	59	85
∅ 2006	528	381	147	53	94
∅ I – XI 2006	528	382	146	54	92
∅ I – XI 2007	526	372	154	56	98
2006 XI	525	372	153	55	98
XII	524	371	153	55	98
2007 I	524	371	153	55	98
II	522	369	153	55	98
III	527	374	153	56	97
IV	528	375	153	56	97
V	526	373	153	56	97
VI	524	371	153	56	97
VII	524	371	153	56	97
VIII	522	369	153	56	97
IX	532	373	158	58	100
X	531	373	158	58	100
XI	531	372	158	58	100
I – XI 2007					
I – XI 2006	99,8	97,4	106,1	104,9	106,9

¹⁾ Кориговани подаци.
Revised data.

²⁾ Од септембра подаци су ажурирани на основу коначних података за септембар 2006.
From September the data are based on the final data for September 2006.

Незапослена лица¹⁾
Unemployed¹⁾

	Стање крајем периода / State at the end of the period								У току периода / During the period		
	лица која траже запослење ²⁾ , укупно Total persons seeking employment ²⁾	незапослена лица ³⁾ Unemployed persons ³⁾	незапослена лица која први пут траже запослење Unemployed persons seeking employment for the first time	незапослена лица која су била запослена, а траже запослење Unemployed persons were employed but are seeking employment	незапослена лица без квалификација Unemployed persons without qualification	лица која примају новчану накнаду Persons receiving financial benefits	незапослене жене Unemployed women		пријавило се за запослење Applied for employment	запослени према евиденцији Националне службе за запошљавање Employed, registered with National Employment Service	брисани са евиденције Националне службе за запошљавање Deleted from National Employment Service records
							свега All	без квалификација Without qualification			
Ø 2001	768595	...	474838	293757	296885	50804	431634	171757	18374	23216	21286
Ø 2002	842652	...	502729	339923	323246	69555	465923	184736	20815	14761	18800
Ø 2003	947296	...	535541	411755	364809	90995	515178	204903	23466	19834	23417
Ø 2004	945027	334098	76584	485871	186149	28287	17352	23381
Ø 2005	991732	888342	467411	420931	323123	62947	480476	178362	32782	20164	23120
Ø 2006	1005483	913291	467421	445870	343090	75059	493598	189746	32542	24314	24694
2006 XI	959530	850877	456503	394374	306544	68250	463798	170306	34353	19381	18630
XII	969888	859728	460118	399610	309143	65744	466988	171393	32607	18592	17242
2005 I	975412	865678	459823	405855	311357	64251	469109	171904	39774	16141	19603
II	982081	873967	462877	411090	314771	64242	472142	173397	31228	17083	19257
III	992147	884111	468194	415917	319691	64094	476833	176091	35742	19829	20887
IV	993916	887587	468521	419066	321990	61299	479015	177290	30098	17634	19160
V	994964	890067	468577	421490	323056	62229	479392	177807	31734	20721	22248
VI	995865	892860	469180	422596	323896	63136	480639	178449	29200	19993	23109
VII	995592	892860	469117	423743	323412	59823	482710	178706	31657	18885	22875
VIII	995382	893517	468478	425039	324042	61916	483248	178758	31994	20599	26160
IX	1000652	897724	471144	426580	327137	63146	485557	180481	33574	23560	25463
X	990011	890931	467610	423321	327350	62721	483776	181310	31288	24270	29222
XI	994098	896190	468489	427701	329321	63826	486917	182682	35527	23068	24720
XII	990669	895697	466924	428773	331454	64677	486378	183469	31563	20188	24735
2006 I	994770	901608	465970	435638	333984	65136	487987	184442	34571	16974	23066
II	998845	907143	468393	438750	337715	...	490025	186301	32286	19323	21132
III	1012245	920031	474582	445449	342830	...	495352	188760	37604	25283	23026
IV	1016550	924450	476359	448091	346148	...	497185	190356	25047	20764	18764
V	1008807	919291	471509	447782	347109	...	495889	191619	29548	26797	25270
VI	1001471	911736	466425	445311	343866	...	492793	190412	29218	24930	31009
VII	1001190	910840	465603	445237	342571	...	493067	189780	31338	24093	23353
VIII	1001408	909765	464244	445521	341679	...	493325	189299	30678	22032	24074
IX	1007657	914564	466800	447764	343861	...	495981	190880	36814	28729	28160
X	1004900	911322	463340	447982	343490	...	493986	190620	33836	30650	27914
XI	1006813	912484	463204	449280	345868	...	493351	191810	34881	26417	25617
XII	1011139	916257	462625	453632	347964	...	494240	192675	34677	25782	24944
2007 I	1019594	925607	464001	461606	351013	...	496875	193362	36866	23131	21698
II	1009688	921740	461188	460552	351122	...	493827	193232	30472	24842	28613
III	996891	912953	456116	456837	348398	...	489023	192117	30432	26486	35807
IV	979800	898029	445950	452079	341581	...	481895	188481	23643	24060	31092
V	949651	870559	429642	440917	330503	...	468241	182418	23463	26999	35742
VI	925357	849220	418139	431081	320601	...	457435	177037	25548	25421	36438
VII	900713	826572	406091	420481	309121	...	446957	170767	29990	27433	34960
VIII	894112	819780	402079	417701	304809	66852	444111	168623	29471	21895	30236
IX	882882	808200	395802	412398	300444	...	437041	165987	34333	31999	33855
X	871628	797217	389552	407665	295639	...	431177	163440	35432	30102	36354
XI	858,785	785,061	382,697	402,364	291,925	...	424,338	161,169	33,478	28,250	36,398

¹⁾ Извор: Национална служба за запошљавање. / Source: National Employment Service.

²⁾ Сходно члану 3. Закона о запошљавању и осигурању за случај незапослености ("Службени гласник РС", бр. 71/03 и 84/04).
According to the Act on employment and insurance, the unemployed article 3 ("Official gazette of RS "No.71/03 and 84/04).

³⁾ Сходно члану 4. Закона о запошљавању и осигурању за случај незапослености. ("Службени гласник РС", бр. 71/03 и 84/04).
According to the Act on employment and unemployment insurance, the unemployed article 4 ("Official gazette of RS "No.71/03 and 84/04).

Просечне зараде
Average wages and salaries

	Укупно <i>Total</i>	По секторима / <i>By sections</i>						
		пољопривреда, лов и шумарство <i>Agriculture, hunting and forestry</i>	рибарство <i>Fishing</i>	вађење руда и камена <i>Mining and quarrying</i>	прерађивачка индустрија <i>Manufacturing</i>	произв. ел. енергије, гаса и воде <i>Electricity, gas and water supply</i>	грађевинарство <i>Construction</i>	трговина на велико и мало, оправка <i>Wholesale and retail trade, repair</i>
Република Србија / Republic of Serbia								
∅ 2004	20555	15569	17840	26352	16065	29426	18443	17444
∅ 2005	25514	20301	24085	30745	20366	35590	22389	22621
∅ 2006	31745	25951	23724	38992	25830	42488	28219	28926
∅ I – XI 2006	30902	25541	23871	38459	25409	41750	27469	28221
∅ I – XI 2007	37909	29150	20858	48560	30081	52709	34417	34111
2006 XI	33892	27538	24017	41056	27573	45240	31307	31667
XII	41294	30658	22036	45642	30764	50340	36719	36901
2007 I	33770	25617	23682	53094	25607	76375	31271	32575
II	35219	26700	12065	47308	27855	49529	29484	31390
III	36148	26033	22838	48278	28260	49742	31175	32383
IV	37117	27828	14686	47676	30072	48171	33328	33416
V	37668	27970	11079	49446	29297	49738	33908	33792
VI	38916	29893	15791	49131	32152	50238	36103	33458
VII	38712	31024	19686	47465	31299	48678	35482	35805
VIII	39302	30049	31968	48100	31739	51942	36476	34957
IX	39308	31155	31926	47083	31648	50973	36717	34531
X	40082	32504	22099	47741	31437	51065	37172	35684
XI	41010	32538	24737	48643	32131	52913	37822	37474
I – XI 2007	122,7	114,1	87,4	126,3	118,4	126,3	125,3	120,9
I – XI 2006								

	По секторима / <i>By sections</i>							
	хотели и ресторани <i>Hotels and restaurants</i>	саобраћај, складиштење и везе <i>Transport, storing and communications</i>	финансијско пословање <i>Financial mediation</i>	послови с некретношћу, изнајмљивање <i>Real estate, renting activities</i>	државна управа и социјално осигурање <i>Public administration and social insurance</i>	образовање <i>Education</i>	здравствени и социјални рад <i>Health and social work</i>	друге комуналне, друштвене и личне услуге <i>other Communal, social and personal services</i>

Република Србија / Republic of Serbia

∅ 2004	14037	24561	43870	24730	27207	21688	23064	24191
∅ 2005	17665	29737	56348	32076	33210	27265	26792	28846
∅ 2006	21516	36029	70864	37039	40542	33166	32790	33866
∅ I – XI 2006	21241	35282	69299	36064	39229	32512	30723	33174
∅ I – XI 2007	25390	41175	79776	45588	47025	39647	40817	38110
2006 XI	23165	37606	70235	38964	41924	34264	36571	35201
XII	24744	44402	87898	47766	55117	40203	55781	41531
2007 I	22122	35215	68534	38565	43009	37792	27107	34308
II	21793	38115	80570	42482	45402	36128	38681	35683
III	24361	42731	79048	44326	45863	37281	38918	37030
IV	26896	39608	88051	45472	47151	36775	40066	38021
V	24441	40483	82840	44082	45130	39671	43910	36851
VI	26060	42178	77315	45670	47166	40565	42468	38466
VII	26782	41602	76688	45859	47975	40859	42238	37783
VIII	27113	42067	80108	47601	47231	40733	42974	40662
IX	25919	41551	81729	47595	47971	41077	43097	40038
X	26540	44343	79438	48345	49061	42557	44489	39874
XI	27437	45245	82958	51086	51146	42630	44927	40312
I – XI 2007	119,5	116,7	115,1	126,4	119,9	122,0	132,9	114,9
I – XI 2006								

Просечне зараде (наставак)
Average wages and salaries (continued)

	Укупно Total	По секторима / By sections						
		пољопривреда, лов и шумарство Agriculture, hunting and forestry	рибарство Fishing	вађење руда и камена Mining and quarrying	прерађивачка индустрија Manufacturing	произв. еп. енергије, гаса и воде Electricity, gas and water supply	грађевинарство Construction	трговина на велико и мало, оправка Wholesale and retail trade, repair
Централна Србија / Central Serbia								
∅ 2004	20235	15550	12353	25918	14988	28946	17390	17896
∅ 2005	25178	19908	22239	30294	19173	35253	21075	23485
∅ 2006	31509	25156	18577	38480	24446	42140	26852	30078
∅ I – XI 2006	30656	24779	18736	37953	24047	41490	26072	29413
∅ I – XI 2007	37836	28533	17358	47878	28433	52463	32886	35473
2006 XI	33537	25846	17582	40269	25703	44714	30285	32879
XII	41186	29407	16832	45137	29153	48992	35661	37565
2007 I	34164	25518	17892	53008	24163	78977	30305	33485
II	35058	27125	18089	46649	26173	48891	27740	32665
III	36316	26546	17124	47713	27120	49393	29199	34084
IV	36740	27138	17115	46961	28192	47699	31907	34716
V	37575	27666	17208	48801	27763	49048	32188	35308
VI	38882	28723	16910	48517	30717	49944	34992	34715
VII	38509	29008	16946	46717	29424	48047	33927	37558
VIII	39129	29577	17074	47272	29901	51488	34794	36234
IX	39237	30630	18202	46136	29974	50204	35383	35673
X	39818	30985	16913	46995	29331	50505	35654	36991
XI	41015	31278	17425	47651	30613	52329	36016	38985
I – XI 2007	123,4	115,2	92,7	126,2	118,2	126,5	126,1	120,6
I – XI 2006								

	По секторима / By sections							
	хотели и ресторани Hotels and restaurants	саобраћај, складиштење и везе Transport, storing and communications	финансијско пословање Financial mediation	послови с некретношћу, изнајмљивање Real estate, renting activities	државна управа и социјално осигурање Public administration and social insurance	образовање Education	здравствени и социјални рад Health and social work	друге комуналне, друштвене и личне услуге Other communal, social and personal services
Централна Србија / Central Serbia								
∅ 2004	14578	25037	44644	23543	26804	21120	22837	23383
∅ 2005	18254	30300	57283	30986	33046	26638	26473	27570
∅ 2006	22297	36875	73126	36349	40562	32819	32872	32311
∅ I – XI 2006	22034	36074	71506	35324	39111	32184	30801	31619
∅ I – XI 2007	25866	42174	79751	44913	47384	39723	41383	36222
2006 XI	23670	38491	72108	38520	41459	33911	37007	33091
XII	25396	45836	90575	47642	56725	39678	55927	40011
2007 I	22677	36636	68974	37587	42960	37808	28171	32094
II	22388	39183	81974	40641	45581	36151	39026	33451
III	25013	43520	81072	43818	45993	37383	39617	35046
IV	27106	40003	80517	44342	47521	36865	40600	36204
V	25003	41109	85796	43424	45150	39667	44245	34575
VI	26427	43311	77272	45598	47365	40680	42958	36430
VII	27212	42748	76265	44723	48730	40996	42793	35863
VIII	27609	42745	80788	46731	47913	40659	43602	39209
IX	26374	43181	82635	47717	48416	41182	43630	38423
X	26931	45115	80520	48211	49254	42742	44967	38152
XI	27852	46583	81369	50966	52109	42773	45486	38792
I – XI 2007	117,4	116,9	111,5	127,2	121,2	123,4	134,4	114,6
I – XI 2006								

Просечне зараде (наставак)
Average wages and salaries (continued)

	Укупно <i>Total</i>	По секторима / <i>By sections</i>						
		пољопривреда, лов и шумарство <i>Agriculture, hunting and forestry</i>	рибарство <i>Fishing</i>	вађење руда и камена <i>Mining and quarrying</i>	прерађивачка индустрија <i>Manufacturing</i>	произв. ел. енергије, гаса и воде <i>Electricity, gas and water supply</i>	грађевинарство <i>Construction</i>	трговина на велико и мало, оправка <i>Wholesale and retail trade, repair</i>
Војводина / Vojvodina								
∅ 2004	21432	15580	19818	31735	18853	31447	21933	15544
∅ 2005	26440	20505	24741	36312	23451	36972	26941	19162
∅ 2006	32392	26376	25803	44957	29429	43950	32941	24314
∅ I – XI 2006	31578	25949	25935	44424	28957	42838	32289	23456
∅ I – XI 2007	38108	29507	22377	55230	34208	53778	39573	28778
2006 XI	34860	28465	26768	49241	32367	47546	34896	26741
XII	41587	31348	24262	50904	34872	56259	40421	34190
2007 I	32698	25674	26154	53970	29240	64951	34617	28882
II	35658	26460	9530	53837	32122	52303	35483	26235
III	35691	25740	25260	53475	31164	51276	37682	26026
IV	38136	28221	13676	54560	34808	50202	38027	28552
V	37921	28142	8526	55670	33133	52696	39697	28049
VI	39009	30578	15301	55124	35748	51495	39850	28627
VII	39265	32197	20825	54880	36003	51379	40708	29110
VIII	39773	30324	38180	56329	36393	53913	42133	30008
IX	39500	31468	37985	56342	35818	54303	41203	30061
X	40796	33389	24488	55055	36590	53563	42305	30264
XI	40998	33279	28531	58384	35826	55508	43846	31192
I – XI 2007	120,7	113,7	86,3	124,3	118,1	125,5	122,6	122,7
I – XI 2006								

	По секторима / <i>By sections</i>							
	хотели и ресторани <i>Hotels and restaurants</i>	саобраћај, складиштење и везе <i>Transport, storing and communications</i>	финансијско пословање <i>Financial mediation</i>	послови с некретностима, изнајмљивање <i>Real estate, renting activities</i>	државна управа и социјално осигурање <i>Public administration and social insurance</i>	образовање <i>Education</i>	здравствени и социјални рад <i>Health and social work</i>	друге комуналне, друштвене и личне услуге <i>Other communal, social and personal services</i>

Војводина / Vojvodina								
∅ 2004	10882	22987	41957	29943	28406	23203	23699	26352
∅ 2005	13948	27818	53995	36380	33735	28907	27680	32516
∅ 2006	16787	33171	65283	39366	40478	34016	32567	38416
∅ I – XI 2006	16431	32610	63870	38560	39599	33319	30511	37731
∅ I – XI 2007	22164	37768	79837	48328	45909	39462	39290	43546
2006 XI	20225	34595	65479	40454	43361	35123	35393	41279
XII	20883	39519	81073	48182	50152	41483	55387	45899
2007 I	18788	30371	67411	42684	43160	37752	24235	40618
II	18139	34426	76946	50319	44850	36072	37750	42045
III	19733	40048	73851	46357	45460	37029	37029	42801
IV	25390	38271	106300	49984	46007	36555	38623	43263
V	20432	38358	75662	46827	45067	39681	42998	43482
VI	23490	38324	77418	45968	46546	40284	41147	44321
VII	23787	37686	77720	50434	45629	40524	40733	43387
VIII	23647	39768	78459	51132	45106	40912	41270	44866
IX	22769	35944	79550	47118	46581	40819	41656	44677
X	23956	41699	76846	48875	48462	42110	43202	44782
XI	24691	40686	86771	51566	48102	42282	43425	44655
I – XI 2007	134,9	115,8	125,0	125,3	115,9	118,4	128,8	115,4
I – XI 2006								

Просечне нето зараде
Average net wages and salaries

	Укупно <i>Total</i>	По секторима / <i>By sections</i>						
		пољопривреда, лов и шумарство <i>Agriculture, hunting and forestry</i>	рибарство <i>Fishing</i>	вађење руда и камена <i>Mining and quarrying</i>	правађивачка индустрија <i>Manufacturing</i>	произв, ел, енергије, гаса и воде <i>Electricity, gas and water supply</i>	грађевинарство <i>Construction</i>	трговина на велико и мало, оправка <i>Wholesale and retail trade, repair</i>
Република Србија / Republic of Serbia								
∅ 2004	9208	8512	11120	12927	7661	13227	8610	11953
∅ 2005	17443	13835	16341	20989	13945	24369	15235	15498
∅ 2006	21707	17683	16137	26739	17710	28994	19195	19863
∅ I – XI 2006	21128	17398	16236	26390	17421	28493	18684	19368
∅ I – XI 2007	27161	20860	14981	34521	21676	37576	24503	24519
2006 XI	23148	18833	16354	27912	18893	30826	21201	21725
XII	28267	20955	15007	31102	21089	34321	24994	25463
2007 I	24122	18270	16904	37471	18306	55011	22200	23199
II	25228	19124	8713	33611	20056	35299	21012	22552
III	25960	18666	16284	34357	20452	35421	22262	23396
IV	26632	19927	10387	34000	21740	34356	23649	24075
V	26981	20058	7980	34936	21140	35314	24076	24340
VI	27882	21408	11397	34984	23180	35802	25675	24075
VII	27752	22303	14298	33858	22539	34649	25310	25800
VIII	28143	21437	23315	34260	22784	36958	25955	25158
IX	28161	22165	22656	33816	22843	36298	26302	24554
X	28720	23313	15871	33726	22673	36259	26413	25752
XI	29373	23262	17789	34585	23166	37651	26929	26984
I – XI 2007	128,6	119,9	92,3	130,8	124,4	131,9	131,1	126,6
I – XI 2006								

	По секторима / <i>By sections</i>							
	хотели и ресторани <i>Hotels and restaurants</i>	саобраћај, складиштење и везе <i>Transport, storing and communications</i>	финансијско пословање <i>Financial mediation</i>	послови с некретношћу, изнајмљивање <i>Real estate, renting activities</i>	државна управа и социјално осигурање <i>Public administration and social insurance</i>	образовање <i>Education</i>	здравствени и социјални рад <i>Health and social work</i>	друге комуналне, друштвене и личне услуге <i>Other communal, social and personal services</i>

Република Србија / Republic of Serbia

∅ 2004	9498	16854	30347	17028	18673	14826	15868	16616
∅ 2005	12000	20341	38852	22007	22633	18550	18328	19693
∅ 2006	14678	24724	48896	25387	27630	22583	22334	23099
∅ I – XI 2006	14487	24198	47799	24711	26730	22132	20923	22626
∅ I – XI 2007	18282	29521	57302	32742	33558	28329	29179	27274
2006 XI	15790	25739	48315	26623	28565	23338	24919	23970
XII	16924	30619	60843	32832	37626	27447	38029	28345
2007 I	15873	25038	49171	27547	30648	26966	19414	24615
II	15639	27355	57866	30426	32366	25840	27634	25573
III	17615	30652	57410	32038	32756	26607	27841	26506
IV	19310	28385	63206	32426	33766	26328	28693	27234
V	17589	28957	59219	31756	32266	28390	31354	26319
VI	18781	30207	55499	32831	33558	28989	30377	27469
VII	19276	29931	55097	32930	34250	29206	30172	27054
VIII	19560	30200	57690	34144	33723	29119	30748	29089
IX	18694	29770	58490	34201	34213	29346	30804	28656
X	19065	31959	56905	34804	34988	30384	31777	28541
XI	19831	32434	59599	36773	36486	30412	32068	28834
I – XI 2007	126,2	122,0	119,9	132,5	125,5	128,0	139,5	120,5
I – XI 2006								

Просечне нето зараде
Average net wages and salaries

	Укупно <i>Total</i>	По секторима / <i>By sections</i>						
		пољопривреда, лов и шумарство <i>Agriculture, hunting and forestry</i>	рибарство <i>Fishing</i>	вађење руда и камена <i>Mining and quarrying</i>	прерађивачка индустрија <i>Manufacturing</i>	произв, ел, енергије, гаса и воде <i>Electricity, gas and water supply</i>	грађевинарство <i>Construction</i>	трговина на велико и мало, оправка <i>Wholesale and retail trade, repair</i>
Централна Србија / Central Serbia								
Ø 2004	13877	10653	8270	17818	10281	19847	11850	12264
Ø 2005	17213	13557	14862	20686	13125	24161	14338	16101
Ø 2006	21560	17149	12652	26405	16774	28756	18251	20690
Ø I – XI 2006	20974	16887	12760	26060	16502	28317	17719	20220
Ø I – XI 2007	27115	20396	12323	34038	20516	37409	23396	25498
2006 XI	22915	17645	11973	27371	17626	30463	20468	22622
XII	28199	20097	11463	30759	19981	33382	24264	25981
2007 I	24400	18157	12598	37418	17256	56975	21483	23855
II	25111	19356	12974	33146	18856	34839	19748	23454
III	26093	19006	12297	33975	19658	35154	20834	24634
IV	26376	19351	12272	33509	20416	34015	22589	25006
V	26928	19828	12340	34474	20075	34800	22923	25432
VI	27856	20444	12135	34544	22181	35586	24846	24976
VII	27615	20791	12179	33326	21243	34185	24190	27075
VIII	28017	21153	12238	33668	21439	36622	24730	26088
IX	28122	21912	11861	33167	21695	35743	25367	25313
X	28542	22220	12134	33167	21190	35924	25289	26715
XI	29380	22383	12483	33871	22119	37237	25621	28087
I – XI 2007	129,3	120,8	96,6	130,6	124,3	132,1	132,0	126,1
I – XI 2006								

	По секторима / <i>By sections</i>							
	хотели и ресторани <i>Hotels and restaurants</i>	саобраћај, складиштење и везе <i>Transport, storing and communications</i>	финансијско пословање <i>Financial mediation</i>	послови с некретношћу, изнајмљивање <i>Real estate, renting activities</i>	државна управа и социјално осигурање <i>Public administration and social insurance</i>	образовање <i>Education</i>	здравствени и социјални рад <i>Health and social work</i>	друге комуналне, друштвене и личне услуге <i>Other communal, social and personal services</i>

Централна Србија / Central Serbia								
Ø 2004	9853	17194	30931	16213	18398	14420	15665	16074
Ø 2005	12400	20756	39585	21293	22525	18123	18057	18838
Ø 2006	15207	25360	50550	24947	27650	22344	22380	22047
Ø I – XI 2006	15028	24792	49428	24240	26653	21906	20968	21573
Ø I – XI 2007	18617	30260	57192	32297	33824	28383	29581	25948
2006 XI	16125	26388	49688	26363	28250	23089	25213	22540
XII	17323	31715	62638	32730	38746	27077	38093	27330
2007 I	16262	26068	49411	26872	30622	26976	20164	23035
II	16045	28140	58963	29065	32487	25874	27864	24022
III	18072	31233	59051	31692	32856	26693	28343	25106
IV	19448	28716	57683	31838	34072	26404	29074	25971
V	18002	29417	61216	31332	32335	28385	31609	24716
VI	19035	31036	55403	32823	33705	29044	30713	26033
VII	19583	30788	54594	32141	34791	29291	30563	25714
VIII	19913	30710	58226	33508	34212	29057	31229	28073
IX	19010	30938	58951	34332	34522	29430	31171	27510
X	19338	32570	57565	34756	35127	30520	32116	27332
XI	20124	33409	58001	36698	37172	30512	32465	27767
I – XI 2007	123,9	122,1	115,7	133,2	126,9	129,6	141,1	120,3
I – XI 2006								

Просечне нето зараде
Average net wages and salaries

	Укупно <i>Total</i>	По секторима / <i>By sections</i>						
		пољопривреда, лов и шумарство <i>Agriculture, hunting and forestry</i>	рибарство <i>Fishing</i>	вађење руда и камена <i>Mining and quarrying</i>	прерађивачка индустрија <i>Manufacturing</i>	произв, ел, енергије, гаса и воде <i>Electricity, gas and water supply</i>	грађевинарство <i>Construction</i>	трговина на велико и мало, оправка <i>Wholesale and retail trade, repair</i>
Војводина / Vojvodina								
Ø 2004	14740	10661	13636	21781	12982	21611	15074	10643
Ø 2005	18076	13980	16866	24729	16065	25228	18343	13082
Ø 2006	22110	17969	17545	30641	20144	29992	22454	16555
Ø I – XI 2006	21548	17671	17632	30281	19817	29228	22010	15965
Ø I – XI 2007	27287	21128	16134	39243	24580	38302	28228	20685
2006 XI	23785	19484	18228	33535	22140	32416	23777	18074
XII	28451	21428	16523	34665	23915	38446	27548	23346
2007 I	23367	18334	18742	38022	20947	46390	24683	20537
II	25548	18994	6920	38212	23098	37295	25361	18907
III	25597	18472	17974	37870	22475	36588	26964	18771
IV	27326	20255	9603	38725	25075	35822	27152	20593
V	27122	20189	6163	39402	23803	37513	27956	20204
VI	27952	21972	11073	39284	25683	36729	28473	20611
VII	28123	23183	15179	39133	25790	36634	29073	20931
VIII	28485	21603	27934	40151	26191	38414	30075	21554
IX	28266	22315	27421	40159	25705	38700	29446	21583
X	29204	23948	17593	39208	26301	37754	30213	21755
XI	29355	23779	20541	41592	25716	39491	31293	22397
I – XI 2007	126,6	119,6	91,5	129,6	124,0	132,0	128,3	129,6
I – XI 2006								

	По секторима / <i>By sections</i>							
	хотели и ресторани <i>Hotels and restaurants</i>	саобраћај, складиштење и везе <i>Transport, storing and communications</i>	финансијско пословање <i>Financial mediation</i>	послови с некретношћу, изнајмљивање <i>Real estate, renting activities</i>	државна управа и социјално осигурање <i>Public administration and social insurance</i>	образовање <i>Education</i>	здравствени и социјални рад <i>Health and social work</i>	друге комуналне, друштвене и личне услуге <i>Other communal, social and personal services</i>
Војводина / Vojvodina								
Ø 2004	7431	15731	28901	20603	19494	15909	16438	18066
Ø 2005	9495	18928	37009	24829	22975	19671	19080	22149
Ø 2006	11476	22576	44819	26874	27569	23170	22211	26177
Ø I – XI 2006	11207	22195	43794	26298	26969	22687	20801	25711
Ø I – XI 2007	16017	26999	57571	34549	32732	28197	28091	31095
2006 XI	13833	23532	44828	27495	29538	23943	24125	28089
XII	14566	26886	56265	33173	34169	28346	37856	31261
2007 I	13532	21527	48560	30390	30727	26941	17389	29117
II	13144	24646	55033	36221	31994	25756	27014	29993
III	14375	28676	53197	33420	32448	26397	26485	30580
IV	18322	27266	76582	34776	32819	26142	27663	30880
V	14643	27396	54372	33525	32052	28402	30661	30991
VI	17004	27386	55733	32863	33099	28855	29470	31597
VII	17132	27004	56323	36109	32567	28999	29111	30967
VIII	17098	28470	56389	36728	32200	29272	29446	32026
IX	16511	25753	57380	33693	33249	29142	29814	31947
X	17264	29862	55323	34994	34555	30053	30865	31986
XI	17893	29112	63434	37074	34317	30168	30999	31881
I – XI 2007	142,9	121,6	131,5	131,4	121,4	124,3	135,1	120,9
I – XI 2006								

Индекси номиналних зарада, по секторима делатности
Indices of nominal wages and salaries by sections of activities

∅ 2006=100

	Укупно Total	По секторима / By sections						
		пољопривреда, лов и шумарство Agriculture, hunting and forestry	рибарство Fishing	вађење руда и камена Mining and quarrying	прерађивачка индустрија Manufacturing	произв, ел, енергије, гаса и воде Electricity, gas and water supply	грађевинарство Construction	трговина на велико и мало, оправка Wholesale and retail trade, repair
Република Србија / Republic of Serbia								
∅ 2004	80,6	76,7	74,1	85,7	79,0	82,7	82,4	77,1
∅ 2005	80,4	78,2	101,5	78,9	78,8	83,8	79,3	78,2
∅ 2006	100,0	100,0	100,0	100,0	100,0	100,0	100,0	100,0
∅ I – XI 2006	97,3	98,4	100,6	98,6	98,4	98,3	97,3	97,6
∅ I – XI 2007	119,4	112,3	87,9	124,5	116,5	124,1	122,0	117,9
2006 XI	106,8	106,1	101,2	105,3	106,7	106,5	110,9	109,5
XII	130,1	118,1	92,9	117,1	119,1	118,5	130,1	127,6
2007 I	106,4	98,7	99,8	136,2	99,1	179,8	110,8	112,6
II	110,9	102,9	50,9	121,3	107,8	116,6	104,5	108,5
III	113,9	100,3	96,3	123,8	109,4	117,1	110,5	111,9
IV	116,9	107,2	61,9	122,3	116,4	113,4	118,1	115,5
V	118,7	107,8	46,7	126,8	113,4	117,1	120,2	116,8
VI	122,6	115,2	66,6	126,0	124,5	118,2	127,9	115,7
VII	122,0	119,6	83,0	121,7	121,2	114,6	125,7	123,8
VIII	123,8	115,8	134,8	123,4	122,9	122,3	129,3	120,9
IX	123,8	120,1	134,6	120,8	122,5	120,0	130,11	119,4
X	126,3	125,3	93,2	122,4	121,7	120,2	131,7	123,4
XI	129,2	125,4	104,3	124,8	124,4	124,5	134,0	129,6
I – XI 2007	122,7	114,1	87,4	126,3	118,4	126,3	125,3	120,9
I – XI 2006								

∅ 2006=100

	По секторима / By sections							
	хотели и ресторани Hotels and restaurants	саобраћај, складиштење и везе Transport, storing and communications	финансијско пословање Financial mediation	послови с некретношћу, изнајмљивање Real estate, renting activities	државна управа и социјално осигурање Public administration and social insurance	образовање Education	здравствени и социјални рад Health and social work	друге комуналне, друштвене и личне услуге Other communal, social and personal services
Република Србија / Republic of Serbia								
∅ 2004	79,5	82,6	77,9	77,1	81,9	79,6	86,1	83,9
∅ 2005	82,1	82,5	79,5	86,6	81,9	82,2	81,7	85,2
∅ 2006	100,0	100,0	100,0	100,0	100,0	100,0	100,0	100,0
∅ I – XI 2006	98,7	97,9	97,8	97,4	96,8	98,0	93,7	98,0
∅ I – XI 2007	118,0	114,3	112,6	123,1	116,0	119,5	124,5	112,5
2006 XI	107,7	104,4	99,1	105,2	103,4	103,3	111,5	103,9
XII	115,0	123,2	124,0	129,0	136,0	121,2	170,1	122,6
2007 I	102,8	97,7	96,7	104,1	106,1	113,9	82,7	101,3
II	101,3	105,8	113,7	114,7	112,0	108,9	118,0	105,4
III	113,2	118,6	111,5	119,7	113,1	112,4	118,7	109,3
IV	125,0	109,9	124,2	122,8	116,3	110,9	122,2	112,3
V	113,6	112,4	116,9	119,0	111,3	119,6	133,9	108,8
VI	121,1	117,1	109,1	123,3	116,3	122,3	129,5	113,6
VII	124,5	115,5	108,2	123,8	118,3	123,2	128,8	111,6
VIII	126,0	116,8	113,0	128,5	116,5	122,8	131,1	120,1
IX	120,5	115,3	115,3	128,5	118,3	123,9	131,4	118,2
X	123,4	123,1	112,1	130,5	121,0	128,3	135,7	117,7
XI	127,5	125,6	117,1	137,9	126,2	128,5	137,0	119,0
I – XI 2007	119,5	116,7	115,1	126,4	119,9	122,0	132,9	114,9
I – XI 2006								

Индекси реалних зарада, по секторима делатности
Indices of real wages and salaries by sections of activities

∅ 2006=100

	Укупно <i>Total</i>	По секторима / <i>By sections</i>						
		пољопривреда, лов и шумарство <i>Agriculture, hunting and forestry</i>	рибарство <i>Fishing</i>	вађење руда и камена <i>Mining and quarrying</i>	прерађивачка индустрија <i>Manufacturing</i>	произв, ел, енергије, гаса и воде <i>Electricity, gas and water supply</i>	грађевинарство <i>Construction</i>	трговина на велико и мало, оправка <i>Wholesale and retail trade, repair</i>
Република Србија / Republic of Serbia								
∅ 2004	93,6	89,1	86,1	99,6	91,7	96,1	95,7	89,6
∅ 2005	71,9	70,0	90,9	70,6	70,6	75,0	71,0	70,0
∅ 2006	100,0	100,0	100,0	100,0	100,0	100,0	100,0	100,0
∅ I – XI 2006	87,3	88,2	90,2	88,4	88,2	88,1	87,3	87,5
∅ I – XI 2007	112,3	105,7	82,7	117,2	109,6	116,7	114,7	110,9
2006 XI	95,6	95,0	90,6	94,3	95,6	95,3	99,3	98,0
XII	116,5	105,8	83,2	104,8	106,6	106,1	116,5	114,2
2007 I	103,7	96,2	97,3	132,7	96,6	175,2	108,0	109,8
II	108,4	100,6	49,7	118,6	105,4	113,9	102,1	106,1
III	110,9	97,7	93,7	120,6	106,5	114,0	107,6	109,0
IV	113,0	103,6	59,8	118,1	112,5	109,5	114,1	111,6
V	112,8	102,5	44,4	120,5	107,8	111,3	114,2	111,1
VI	116,1	109,1	63,0	119,3	117,9	112,0	121,2	109,5
VII	115,8	113,5	78,8	115,6	115,1	108,8	119,4	117,6
VIII	114,1	106,7	124,2	113,7	113,3	112,7	119,1	111,4
IX	112,2	108,7	121,9	109,4	111,0	108,7	117,9	108,1
X	113,9	112,9	84,0	110,4	109,8	108,4	118,8	111,2
XI	114,7	111,4	92,6	110,8	110,5	110,6	119,0	115,1
I – XI 2007	115,8	107,8	82,5	119,2	111,8	119,2	118,3	114,1
I – XI 2006								

∅ 2006=100

	По секторима / <i>By sections</i>							
	хотели и ресторани <i>Hotels and restaurants</i>	саобраћај, складиштење и везе <i>Transport, storing and communications</i>	финансијско пословање <i>Financial mediation</i>	послови с некретностима, изнајмљивање <i>Real estate, renting activities</i>	државна управа и социјално осигурање <i>Public administration and social insurance</i>	образовање <i>Education</i>	здравствени и социјални рад <i>Health and social work</i>	друге комуналне, друштвене и личне услуге <i>Other communal, social and personal services</i>
Република Србија / Republic of Serbia								
∅ 2004	92,3	96,0	90,5	89,6	95,2	92,4	100,0	97,5
∅ 2005	73,5	73,9	71,2	77,5	73,3	73,6	73,1	76,2
∅ 2006	100,0	100,0	100,0	100,0	100,0	100,0	100,0	100,0
∅ I – XI 2006	88,5	87,8	87,7	87,3	86,7	87,9	84,0	87,8
∅ I – XI 2007	111,0	107,5	105,9	115,8	109,1	112,5	117,1	105,9
2006 XI	96,4	93,4	88,7	94,2	92,6	92,5	99,8	93,1
XII	103,0	110,3	111,0	115,5	121,7	108,5	152,3	109,8
2007 I	100,2	95,3	94,3	101,5	103,4	111,1	80,6	98,7
II	99,0	103,4	111,1	112,1	109,5	106,5	115,3	103,0
III	110,2	115,5	108,6	116,5	110,1	109,4	115,6	106,5
IV	120,8	106,2	120,0	118,6	112,4	107,1	118,1	108,5
V	108,0	106,8	111,1	113,1	105,8	113,7	127,3	103,4
VI	114,7	110,9	103,3	116,8	110,2	115,8	122,7	107,6
VII	118,2	109,7	102,8	117,6	112,4	117,0	122,3	106,0
VIII	116,1	107,6	104,2	118,5	107,4	113,2	120,8	110,7
IX	109,1	104,5	104,5	116,4	107,2	112,2	120,0	107,1
X	111,2	111,0	101,1	117,7	109,1	115,7	122,3	106,2
XI	113,3	111,5	104,0	122,5	112,0	114,2	121,7	105,7
I – XI 2007	112,9	110,2	108,7	119,4	113,2	115,2	125,5	108,5
I – XI 2006								

Индекси номиналних нето зарада, по секторима делатности
Indices of nominal net wages and salaries by sections of activities

∅ 2006=100

	Укупно <i>Total</i>	По секторима / <i>By sections</i>						
		пољопривреда, лов и шумарство <i>Agriculture, hunting and forestry</i>	рибарство <i>Fishing</i>	вађење руда и камена <i>Mining and quarrying</i>	прерађивачка индустрија <i>Manufacturing</i>	произв, ел, енергије, гаса и воде <i>Electricity, gas and water supply</i>	грађевинарство <i>Construction</i>	трговина на велико и мало, оправка <i>Wholesale and retail trade, repair</i>
Република Србија / Republic of Serbia								
∅ 2004	80,9	77,0	74,7	86,3	79,11	82,9	82,7	77,1
∅ 2005	80,4	78,2	101,3	78,5	78,7	84,0	79,4	78,0
∅ 2006	100,0	100,0	100,0	100,0	100,0	100,0	100,0	100,0
∅ I – XI 2006	97,3	98,4	100,6	98,7	98,4	98,3	97,3	97,5
∅ I – XI 2007	125,1	118,0	92,8	129,1	122,4	129,6	127,7	123,4
2006 XI	106,6	106,5	101,3	104,4	106,7	106,3	110,4	109,4
XII	130,2	118,5	93,0	116,3	119,1	118,4	130,2	128,2
2007 I	111,1	103,3	104,7	140,1	103,4	189,7	115,7	116,8
II	116,2	108,1	54,0	125,7	113,2	121,7	109,5	113,5
III	119,6	105,6	100,9	128,5	115,5	122,2	116,0	117,8
IV	122,7	112,7	64,4	127,2	122,8	118,5	123,2	121,2
V	124,3	113,4	49,5	130,7	119,4	121,8	125,4	122,5
VI	128,5	121,1	70,6	130,8	130,9	123,5	133,8	121,2
VII	127,9	126,1	88,6	126,6	127,3	119,5	131,9	129,9
VIII	129,7	121,2	144,5	128,1	128,7	127,5	135,2	126,7
IX	129,7	125,4	140,4	126,5	129,0	125,2	137,0	123,6
X	132,3	131,8	98,4	126,1	128,0	125,1	137,6	129,7
XI	135,3	131,6	110,2	129,3	130,8	129,9	140,3	135,9
I – XI 2007	128,6	119,9	92,3	130,8	124,4	131,9	131,1	126,6
I – XI 2006								

∅ 2006=100

	По секторима / <i>By sections</i>							
	хотели и ресторани <i>Hotels and restaurants</i>	саобраћај, складиштење и везе <i>Transport, storing and communications</i>	финансијско пословање <i>Financial mediation</i>	послови с некретношћу, изнајмљивање <i>Real estate, renting activities</i>	државна управа и социјално осигурање <i>Public administration and social insurance</i>	образовање <i>Education</i>	здравствени и социјални рад <i>Health and social work</i>	друге комуналне, друштвене и личне услуге <i>Other communal, social and personal services</i>
Република Србија / Republic of Serbia								
∅ 2004	79,2	82,9	78,1	77,4	82,4	79,9	86,6	84,4
∅ 2005	81,8	82,3	79,5	86,7	81,9	82,1	82,1	85,3
∅ 2006	100,0	100,0	100,0	100,0	100,0	100,0	100,0	100,0
∅ I – XI 2006	98,7	97,9	97,8	97,3	96,7	98,0	93,7	98,0
∅ I – XI 2007	124,6	119,4	117,2	129,0	121,5	125,4	130,7	118,1
2006 XI	107,6	104,1	98,8	104,9	103,4	103,3	111,6	103,8
XII	115,3	123,8	124,4	129,3	136,2	121,5	170,3	122,7
2007 I	108,1	101,3	100,6	108,5	110,9	119,4	86,9	106,6
II	106,5	110,6	118,3	119,8	117,1	114,4	123,7	110,7
III	120,0	124,0	117,4	126,2	118,5	117,8	124,7	114,7
IV	131,6	114,8	129,3	127,7	122,2	116,6	128,5	117,9
V	119,8	117,1	121,1	125,1	116,8	125,7	140,4	113,9
VI	128,0	122,2	113,5	129,3	121,5	128,4	136,0	118,9
VII	131,3	121,1	112,7	129,7	124,0	129,3	135,1	117,1
VIII	133,3	122,2	118,0	134,5	122,1	128,9	137,7	125,9
IX	127,4	120,4	119,6	134,7	123,8	130,0	137,9	124,1
X	129,9	129,3	116,4	137,1	126,6	134,5	142,3	123,6
XI	135,1	131,2	121,9	144,9	132,1	134,7	143,6	124,8
I – XI 2007	126,2	122,0	119,9	132,5	125,5	128,0	139,5	120,5
I – XI 2006								

Индекси реалних нето зарада, по секторима делатности
Indices of real net wages and salaries by sections of activities

∅ 2006=100

	Укупно <i>Total</i>	По секторима / <i>By sections</i>						
		пољопривреда, лов и шумарство <i>Agriculture, hunting and forestry</i>	рибарство <i>Fishing</i>	вађење руда и камена <i>Mining and quarrying</i>	прерађивачка индустрија <i>Manufacturing</i>	произв, ел, енергије, гаса и воде <i>Electricity, gas and water supply</i>	грађевинарство <i>Construction</i>	трговина на велико и мало, оправка <i>Wholesale and retail trade, repair</i>
Република Србија / Republic of Serbia								
∅ 2004	97,5	89,5	86,9	100,3	91,91	96,2	96,1	89,6
∅ 2005	72,0	70,0	90,6	70,3	70,5	75,2	71,0	69,8
∅ 2006	100,0	100,0	100,0	100,0	100,0	100,0	100,0	100,0
∅ I – XI 2006	87,2	88,2	90,2	88,5	88,2	88,1	87,3	87,4
∅ I – XI 2007	117,7	111,0	87,3	121,5	115,1	121,9	120,1	116,1
2006 XI	95,5	95,4	90,7	93,5	95,5	95,2	98,9	97,9
XII	116,6	106,1	83,3	104,1	106,6	106,0	116,6	114,8
2007 I	108,3	100,7	102,1	136,6	100,7	184,9	112,7	113,8
II	113,6	105,7	52,8	122,9	110,7	119,0	107,0	111,0
III	116,4	102,8	98,3	125,1	112,4	119,0	112,9	114,7
IV	118,5	108,9	62,2	122,9	118,6	114,5	119,0	117,1
V	118,2	107,8	47,0	124,2	113,5	115,8	119,2	116,5
VI	121,6	114,7	66,9	123,9	124,0	116,9	126,7	114,8
VII	121,4	119,8	84,1	120,3	120,9	113,5	125,2	123,4
VIII	119,5	111,7	133,2	118,1	118,6	117,5	124,6	116,7
IX	117,5	113,5	127,2	114,6	116,8	113,4	124,1	112,0
X	119,3	118,9	88,7	113,7	115,4	112,8	124,1	116,9
XI	120,2	116,8	97,9	114,9	116,2	115,3	124,6	120,7
I – XI 2007								
I – XI 2006	121,4	113,2	87,1	123,5	117,5	124,5	123,8	119,6

∅ 2006=100

	По секторима / <i>By sections</i>							
	хотели и ресторани <i>Hotels and restaurants</i>	саобраћај, складиштење и везе <i>Transport, storing and communications</i>	финансијско пословање <i>Financial mediation</i>	послови с некретношћу, изнајмљивање <i>Real estate, renting activities</i>	државна управа и социјално осигурање <i>Public administration and social insurance</i>	образовање <i>Education</i>	здравствени и социјални рад <i>Health and social work</i>	друге комуналне, друштвене и личне услуге <i>Other communal, social and personal services</i>
Република Србија / Republic of Serbia								
∅ 2004	92,0	96,2	90,7	89,9	95,9	92,9	100,6	98,0
∅ 2005	73,2	73,6	71,1	77,6	73,3	73,5	73,5	76,3
∅ 2006	100,0	100,0	100,0	100,0	100,0	100,0	100,0	100,0
∅ I – XI 2006	88,5	87,7	87,6	87,2	86,7	87,8	84,0	87,8
∅ I – XI 2007	117,2	112,3	110,2	121,3	114,3	118,0	122,9	111,1
2006 XI	96,3	93,2	88,5	93,9	92,6	92,5	99,9	92,9
XII	103,2	110,9	111,4	115,8	121,9	108,8	152,4	109,9
2007 I	105,4	98,7	98,0	105,8	108,1	116,4	84,7	103,9
II	104,1	108,1	115,7	117,2	114,5	111,8	120,9	108,2
III	116,8	120,7	114,3	122,9	115,4	114,7	121,4	111,7
IV	127,1	110,9	124,9	123,4	118,1	112,6	124,1	113,9
V	113,9	111,3	115,1	118,9	111,0	119,5	133,5	108,3
VI	121,2	115,7	107,5	122,5	115,0	121,6	128,8	112,6
VII	124,7	115,0	107,0	123,2	117,7	122,8	128,3	111,2
VIII	122,8	112,6	108,8	124,0	112,5	118,8	126,9	116,1
IX	115,4	109,1	108,4	122,0	112,2	117,7	124,9	112,4
X	117,1	116,6	104,9	123,6	114,2	121,3	128,3	111,4
XI	120,0	116,5	108,3	128,6	117,3	119,6	127,5	110,9
I – XI 2007								
I – XI 2006	119,2	115,2	113,2	125,1	118,6	120,9	131,7	113,8

ПОЉОПРИВРЕДА / AGRICULTURE

Клање стоке и живине
Slaughter of livestock and poultry

	Говеда / Cattle		Свиње / Pigs		Овце / Sheep		Живина / Poultry		
	број Number	нето тежина, t Net weight, t	број Number	нето тежина, t Net weight, t	број Number	нето тежина, t Net weight, t	број Number	нето тежина, t Net weight, t	
Република Србија / Republic of Serbia									
2004	46634	11521	566731	43773	10362	176	9627484	12388	
2005	65815	16738	867814	66820	17372	320	18608737	25838	
2006	84618	21992	1052765	82702	17717	342	17648994	26122	
2005	3. квартал / quarter	19754	4920	228050	17613	2419	49	5227637	7037
	4. квартал / quarter	16337	4277	223745	16727	3950	84	5137544	7462
2006	1. квартал / quarter	17544	4678	236674	18869	2174	45	3663679	5466
	2. квартал / quarter	20546	5317	258348	20890	8591	146	4636788	6887
	3. квартал / quarter	24124	6158	254206	19889	3015	62	4340791	6412
	4. квартал / quarter	22404	5839	303537	23055	3937	88	5007736	7358
2007	1. квартал / quarter	21599	5770	279121	22229	3540	73	3966877	6018
	2. квартал / quarter	23758	6179	290224	23138	9291	165	4656870	6483
	3. квартал / quarter	27099	7030	273100	21020	5205	104	4120820	5281
	<u>1-3. квартал / quarter 2007</u>								
	1-3. квартал / quarter 2006	116,5	117,5	112,4	111,3	130,9	135,2	100,8	94,8
Централна Србија / Central Serbia									
2004	32845	7959	119571	9076	7434	105	2881	6	
2005	41598	10480	203253	15172	7324	107	5299392	7192	
2006	53710	13885	275453	21232	7038	114	4181091	6479	
2005	3. квартал / quarter	12787	3170	50800	3746	724	12	1525206	1920
	4. квартал / quarter	10653	2761	57997	4146	1248	22	1428611	2082
2006	1. квартал / quarter	10865	2875	65735	5066	714	11	1012553	1563
	2. квартал / quarter	13093	3340	64666	5100	3560	52	992860	1651
	3. квартал / quarter	16012	4115	65342	5023	1330	23	916561	1362
	4. квартал / quarter	13740	3555	79710	6043	1434	27	1259117	1903
2007	1. квартал / quarter	13533	3583	71717	5652	1412	25	1109810	1631
	2. квартал / quarter	15332	3902	78898	6065	4646	75	961708	1355
	3. квартал / quarter	16525	4188	68181	5071	2550	46	1430363	1750
	<u>1-3. квартал / quarter 2007</u>								
	1-3. квартал / quarter 2006	113,6	113,0	111,8	110,5	153,6	169,8	119,8	103,5
Војводина / Vojvodina									
2004	13789	3562	447160	34698	2928	71	9624603	12382	
2005	24217	6258	664561	51648	10048	213	13309345	18646	
2006	30908	8107	777312	61470	10679	228	13467903	19644	
2005	3. квартал / quarter	6967	1750	177250	13867	1695	36	3702431	5117
	4. квартал / quarter	5684	1517	165748	12581	2702	62	3708933	5381
2006	1. квартал / quarter	6679	1803	170939	13803	1460	33	2651126	3903
	2. квартал / quarter	7453	1977	193682	15790	5031	95	3643928	5236
	3. квартал / quarter	8112	2043	188864	14866	1685	39	3424230	5051
	4. квартал / quarter	8664	2284	223827	17012	2503	61	3748619	5455
2007	1. квартал / quarter	8066	2187	207404	16577	2128	48	2857067	4387
	2. квартал / quarter	8426	2278	211326	17073	4645	90	3695162	5127
	3. квартал / quarter	10574	2842	204919	15949	2655	58	2690457	3530
	<u>1-3. квартал / quarter 2007</u>								
	1-3. квартал / quarter 2006	121,7	125,5	112,7	111,6	115,3	117,4	95,1	91,9

Испоручена товна стока и живина
Delivered fattened livestock and poultry

	Говеда / Cattle		Свиње / Pigs		Овце / Sheep		Живина / Poultry		
	број Number	тежина, t Weight, t	број Number	тежина, t Weight, t	број Number	тежина, t Weight, t	број Number	тежина, t Weight, t	
Република Србија / Republic of Serbia									
2004	21747	10002	772776	69253	4699	154	3243215	6973	
2005	21641	9677	700960	64054	4687	174	9078127	16910	
2006	27598	12547	788978	74670	5094	179	9987839	19098	
2005	3. квартал / quarter	5792	2660	179106	16116	988	2253247	4222	
	4. квартал / quarter	6567	2881	191420	17497	1158	2408839	4529	
2006	1. квартал / quarter	5695	2459	167342	15982	1088	2079197	3959	
	2. квартал / quarter	7615	3353	194346	18933	1354	2496140	4671	
	3. квартал / quarter	8176	3853	207442	18944	883	2584126	4875	
	4. квартал / quarter	6112	2883	219848	20812	1769	2828376	5594	
2007	1. квартал / quarter	9969	4740	208104	20297	2168	1936800	3810	
	2. квартал / quarter	9141	4475	209446	20382	1258	2436983	4664	
	3. квартал / quarter	10416	5541	218580	20433	606	2331703	4251	
<u>1-3. квартал / quarter 2007</u>		137,4	152,7	111,8	113,5	121,3	152,2	93,7	94,2
1-3. квартал / quarter 2006									
Централна Србија / Central Serbia									
2004	9208	4215	178262	15662	2275	69	774479	1763	
2005	11116	5046	154110	13801	2385	77	1291858	2631	
2006	17656	8019	189857	18618	2432	82	2430764	4888	
2005	3. квартал / quarter	2924	1332	37870	3364	445	305939	627	
	4. квартал / quarter	3142	1430	45792	4097	471	543406	1065	
2006	1. квартал / quarter	4232	1785	37657	3591	344	476931	901	
	2. квартал / quarter	4630	1995	49519	4852	532	637573	1230	
	3. квартал / quarter	5091	2450	44379	4197	379	554553	1076	
	4. квартал / quarter	3703	1790	58302	5978	1177	761707	1681	
2007	1. квартал / quarter	7815	3745	51891	5158	674	534466	1118	
	2. квартал / quarter	6327	3133	53230	5263	718	635836	1313	
	3. квартал / quarter	7942	4274	48086	4682	294	974830	1699	
<u>1-3. квартал / quarter 2007</u>		158,3	179,0	116,5	119,5	134,3	188,6	128,5	128,8
1-3. квартал / quarter 2006									
Војводина / Vojvodina									
2004	12539	5786	594514	53591	2424	85	2468736	5210	
2005	10525	4631	546850	50253	2302	97	7786269	14279	
2006	9942	4528	599121	56052	2662	97	7557075	14210	
2005	3. квартал / quarter	2868	1328	141236	12752	543	1947308	3594	
	4. квартал / quarter	3425	1451	145628	13400	687	1865433	3463	
2006	1. квартал / quarter	1463	674	129685	12390	744	1602266	3058	
	2. квартал / quarter	2985	1358	144827	14082	822	1858567	3441	
	3. квартал / quarter	3085	1403	163063	14747	504	2029573	3799	
	4. квартал / quarter	2409	1093	161546	14833	592	2066669	3913	
2007	1. квартал / quarter	2154	995	156213	15139	1494	1402334	2692	
	2. квартал / quarter	2814	1342	156216	15119	540	1801147	3350	
	3. квартал / quarter	2474	1267	170494	15751	312	1356873	2552	
<u>1-3. квартал / quarter 2007</u>		98,8	104,9	110,4	111,6	113,3	134,6	83,1	83,5
1-3. квартал / quarter 2006									

ШУМАРСТВО / FORESTRY

Производња и продаја шумских сортимената
Forest assortments production and sales

	Произведени сортименти, м ³ / Produced assortments, m ³						
	Република Србија / Republic of Serbia			Трупци за резање / Sawlogs for cutting			
	укупно Total	централна Србија Central Serbia	Војводина Vojvodina	Храста Oak	букве Beech	четинара Conifers	осталих лишћара Other broadleaved
2004	1 740 431	1 141 119	599 312	24 622	247 344	96 157	192 365
2005	1 662 569	1 150 418	512 151	23 888	242 225	112 087	161 457
2006	1 780 220	1 202 656	577 564	18 416	258 392	115 634	181 661
∅ I – XI 2006	152 255	102 969	49 286	1 586	21 577	9 929	15 783
∅ I – XI 2007	140 394	90 298	50 096	1 993	21 128	9 419	15 992
2006 XI	155 041	94 390	60 651	3 169	22 686	7 565	18 858
XII	105 412	69 990	35 422	973	21 047	6 414	8 047
2007 I	124 173	71 459	52 714	5 128	25 555	6 559	13 151
II	141 969	87 726	54 243	2 462	26 734	7 457	15 957
III	178 125	111 323	66 802	2 071	33 069	8 290	19 835
IV	147 102	89 563	57 539	1 868	20 915	10 212	20 897
V	103 443	63 642	39 801	1 041	10 129	9 833	14 445
VI	126 301	80 867	45 434	843	14 961	11 016	17 600
VII	135 751	84 024	51 727	535	12 135	11 148	19 242
VIII	168 406	117 724	50 682	1 230	22 158	13 223	17 024
IX	144 910	103 679	41 231	1 078	21 011	9 112	13 656
X	159 033	114 204	44 829	2 396	26 018	9 794	14 295
XI	115 127	69 068	46 059	3 267	19 727	6 967	9 806
I – XI 2007	95,1	91,2	103,5	125,7	97,9	94,9	101,3
I – XI 2006							

	Произведени сортименти, м ³ / Produced assortments, m ³					Продаја сортимената, м ³ Sale of assortments, m ³
	трупци за фурнир и љуштење Sawlogs for veneer and peeling	рудничко дрво Pitprops	целулозно дрво Woodpulp	огревно дрво Fuelwood	остало дрво Other wood	
2004	187 159	8 470	117 102	836 945	30 267	1 722 463
2005	175 847	8 621	111 409	788 513	38 522	1 640 048
2006	204 171	12 268	121 791	825 536	42 351	1 743 976
∅ I – XI 2006	17 932	1 049	10 350	70 410	3 639	148 534
∅ I – XI 2007	18 486	976	6 846	62 947	2 607	140 483
2006 XI	19 261	926	10 708	69 572	2 296	154 552
XII	6 918	734	7 934	51 020	2 325	110 100
2007 I	20 095	664	3 947	46 442	2 632	70 775
II	19 690	842	7 016	58 422	3 389	92 412
III	20 039	929	8 807	80 356	4 729	129 368
IV	16 614	994	10 204	63 842	1 556	129 131
V	12 008	842	6 605	47 585	955	122 829
VI	20 119	1 336	7 328	51 468	1 630	147 838
VII	22 982	1 039	6 892	59 261	2 517	170 554
VIII	22 804	1 052	6 976	81 666	2 273	193 711
IX	16 556	453	6 677	73 504	2 863	177 888
X	17 969	920	6 375	77 862	3 404	177 820
XI	14 474	1 667	4 483	52 010	2 726	132 991
I – XI 2007	103,1	93,1	66,1	89,4	71,6	94,6
I – XI 2006						

ИНДУСТРИЈА / INDUSTRY

Индекси индустријске производње, по секторима
Indices of industrial production, by sections

∅ 2006=100

	Индустрија – укупно <i>Industry – total</i>	Вађење руда и камена <i>Mining and quarrying</i>	Прерађивачка индустрија <i>Manufacturing</i>	Произв. и дистри. ел. енергије, гаса и воде <i>Electricity, gas and water supply</i>
Република Србија / Republic of Serbia				
2004	94,8	94,6	95,5	91,8
2005	95,5	96,6	94,9	97,8
2006	100,0	100,0	100,0	100,0
∅ I – XI 2006	98,7	99,0	98,9	97,9
∅ I – XI 2007	102,6	98,8	103,5	100,4
2006 XI	112,1	111,2	111,6	114,3
XII	114,3	111,0	112,6	123,0
2007 I	90,8	100,8	82,8	120,0
II	90,2	89,9	88,4	97,9
III	104,6	99,6	106,1	100,1
IV	100,0	95,1	102,4	91,7
V	103,1	89,7	106,9	92,2
VI	104,4	93,1	107,4	95,9
VII	101,6	103,8	103,5	93,4
VIII	102,9	99,5	105,8	92,2
IX	102,6	102,8	105,1	92,3
X	115,9	109,3	117,0	113,6
XI	109,3	103,5	108,3	115,2
I – XI 2007				
I – XI 2006	104,0	99,8	104,6	102,6
Централна Србија / Central Serbia				
2004	94,8	90,7	96,9	90,6
2005	94,6	95,1	93,7	99,9
2006	100,0	100,0	100,0	100,0
∅ I – XI 2006	98,9	98,6	99,2	98,3
∅ I – XI 2007	103,4	99,7	105,5	99,3
2006 XI	108,7	118,1	105,5	114,6
XII	112,5	115,9	109,8	118,4
2007 I	94,2	102,8	84,3	116,3
II	94,2	92,3	92,8	98,2
III	106,6	99,4	109,6	100,9
IV	101,1	93,2	105,5	92,2
V	106,2	83,8	113,8	92,7
VI	109,3	90,4	116,2	96,6
VII	105,8	105,6	110,7	93,9
VIII	102,6	99,0	108,0	89,9
IX	98,6	106,9	101,9	88,8
X	110,2	114,9	109,8	110,0
XI	104,4	109,1	100,2	113,5
I – XI 2007				
I – XI 2006	104,6	101,1	106,4	101,0
Војводина / Vojvodina				
2004	94,7	101,7	93,6	138,9
2005	97,2	99,5	96,5	135,1
2006	100,0	100,0	100,0	100,0
∅ I – XI 2006	98,4	99,6	98,4	80,5
∅ I – XI 2007	101,1	97,2	100,7	145,9
2006 XI	118,5	99,7	120,1	107,0
XII	117,7	103,4	116,3	315,2
2007 I	84,3	97,3	80,7	275,5
II	82,6	85,9	82,3	83,7
III	100,8	99,8	101,3	68,3
IV	97,8	98,2	98,1	72,8
V	97,3	99,3	97,5	73,0
VI	95,6	97,5	95,8	69,6
VII	93,4	100,9	93,1	72,0
VIII	103,6	100,2	102,7	187,9
IX	109,8	96,0	109,1	240,7
X	126,6	100,1	126,7	268,0
XI	118,1	94,2	118,9	187,1
I – XI 2007				
I – XI 2006	102,7	97,6	102,3	181,3

Индекси залиха индустријских производа, по секторима
Indices of industrial products' stocks, by sections

∅ 2006=100

	Индустрија – укупно <i>Industry – total</i>	Вађење руда и камена <i>Mining and quarrying</i>	Прерађивачка индустрија <i>Manufacturing</i>	Произв. и дистри. ел. енергије, гаса и воде <i>Electricity, gas and water supply</i>
Република Србија / Republic of Serbia				
2005	100,8	84,8	101,6	-
2006	100,0	100,0	100,0	-
∅ I – XI 2006	101,1	98,3	107,4	-
∅ I – XI 2007	98,6	94,7	98,7	-
2006 XI	101,1	98,3	107,4	-
XII	109,0	100,5	109,2	-
2007 I	103,2	87,4	103,7	-
II	101,8	89,8	102,2	-
III	101,6	94,0	101,8	-
IV	101,1	99,0	101,1	-
V	99,1	92,3	99,3	-
VI	97,5	94,3	97,6	-
VII	94,0	97,1	93,9	-
VIII	89,1	96,0	88,9	-
IX	92,4	96,7	92,3	-
X	100,0	99,1	100,0	-
XI	104,6	95,6	104,9	-
I – XI 2007				
I – XI 2006	97,5	96,3	91,9	-
Централна Србија / Central Serbia				
2005	100,8	84,8	101,6	-
2006	100,0	100,0	100,0	-
∅ I – XI 2006	99,4	102,1	99,2	-
∅ I – XI 2007	99,0	95,4	99,1	-
2006 XI	99,4	102,9	99,2	-
XII	102,0	104,4	101,8	-
2007 I	99,6	90,9	100,0	-
II	99,7	93,3	100,0	-
III	99,3	95,0	99,6	-
IV	99,4	99,5	99,4	-
V	99,2	89,8	99,6	-
VI	101,3	91,4	101,8	-
VII	101,7	95,4	102,0	-
VIII	96,0	95,9	96,0	-
IX	95,4	99,6	95,2	-
X	97,6	99,4	97,5	-
XI	99,0	99,5	98,9	-
I – XI 2007				
I – XI 2006	99,6	93,4	99,9	-
Војводина / Vojvodina				
2005	79,2	119,3	78,8	-
2006	100,0	100,0	100,0	-
∅ I – XI 2006	116,2	99,7	116,6	-
∅ I – XI 2007	98,2	91,4	98,2	-
2006 XI	116,2	99,7	116,6	-
XII	117,2	103,4	117,6	-
2007 I	107,5	72,4	107,9	-
II	104,2	75,3	104,6	-
III	104,2	89,9	104,2	-
IV	103,0	96,6	103,1	-
V	99,1	102,6	99,0	-
VI	93,0	106,7	92,9	-
VII	84,9	104,6	84,7	-
VIII	81,0	96,2	80,8	-
IX	88,9	84,5	89,0	-
X	102,8	97,8	102,8	-
XI	111,2	78,7	111,6	-
I – XI 2007				
I – XI 2006	84,5	91,7	84,3	-

Индекси индустријске производње, по подсекторима
Indices of industrial production, by sub-sections

∅ 2006=100

	Индустрија – укупно <i>Industry – total</i>	Вађење енергетских сировина <i>Mining and quarrying of energy producing commodities</i>	Вађење осталих сировина и материјала <i>Mining and quarrying of other raw materials</i>	Производња прехранбених производа, пића и дувана <i>Production of food products, beverages and tobacco</i>	Производња текстила и текстилних производа <i>Production of textiles and textile products</i>	Прерада коже и производња предмета од коже <i>Manufacture of leather and leather products</i>
2005	95,5	97,8	89,6	94,4	103,1	100,9
2006	100,0	100,0	100,0	100,0	100,0	100,0
∅ I – XI 2006	98,7	98,9	99,9	98,3	99,3	99,8
∅ I – XI 2007	102,6	97,8	104,4	104,0	90,0	97,5
2006 XI	112,1	108,0	128,0	122,4	108,5	92,4
XII	114,3	113,0	100,8	118,3	108,0	102,5
2007 I	89,8	98,2	61,7	81,7	74,9	78,7
II	90,2	94,3	66,1	83,3	90,8	103,8
III	104,3	100,2	95,7	98,2	107,0	105,2
IV	100,0	93,7	102,8	96,6	98,7	83,9
V	103,1	85,0	115,1	109,3	100,3	122,6
VI	104,4	87,4	124,3	113,2	82,6	97,3
VII	101,1	100,3	120,9	100,7	71,3	100,4
VIII	102,9	95,4	120,4	105,3	83,9	63,2
IX	102,6	99,7	119,7	107,8	87,7	83,7
X	115,2	106,5	124,4	126,5	92,0	104,8
XI	109,3	104,8	96,6	115,2	95,6	103,2
I – XI 2007						
I – XI 2006	104,0	98,9	104,5	105,8	90,6	97,7

Индекси индустријске производње, по подсекторима (наставак)
Indices of industrial production, by sub-sections (continued)

∅ 2006=100

	Прерада дрвета и производи од дрвета <i>Manufacture of wood and wood products</i>	Производња целулозе, папира и произв. од папира, издавачка делатност и штампање <i>Manufacture of pulp, paper and paper products, publishing and printing</i>	Производња кокса, деривата нафте и нуклеарног горива <i>Manufacture of coke, oil derivatives products and nuclear fuel</i>	Производња хемикалија, хемијских производа, вештачких и синтетичких влакана <i>Manufacture of chemicals, chemical products, artificial and synthetic fibers</i>	Производња производа од гуме и производа од пластичних маса <i>Manufacture of rubber and plastic products</i>	Производња производа од осталих неметалних минерала <i>Manufacture of other non-metal minerals</i>
2005	102,2	98,6	96,6	92,3	104,4	93,8
2006	100,0	100,0	100,0	100,0	100,0	100,0
∅ I – XI 2006	99,8	98,2	98,5	99,5	98,9	100,4
∅ I – XI 2007	128,5	110,7	95,0	103,0	108,1	101,9
2006 XI	108,4	104,3	111,2	105,8	109,1	103,8
XII	102,2	119,7	115,7	105,3	111,7	95,5
2007 I	92,4	93,1	100,3	79,0	84,1	59,3
II	122,4	90,7	92,1	84,0	96,6	68,7
III	139,2	103,1	85,0	118,9	115,7	93,5
IV	121,9	112,7	194,9	112,9	102,7	106,5
V	139,2	108,3	98,0	95,8	108,3	113,3
VI	140,1	138,9	67,6	93,8	114,1	105,9
VII	129,3	116,3	101,9	91,2	110,3	105,1
VIII	116,2	120,0	97,7	107,4	98,5	115,4
IX	125,6	101,4	94,4	109,6	115,7	112,5
X	132,6	108,5	107,7	123,4	129,4	114,6
XI	114,5	123,5	104,6	116,7	114,0	98,1
I – XI 2007						
I – XI 2006	128,8	112,7	96,4	103,5	109,3	101,5

Индекси индустријске производње, по подсекторима (наставак)
Indices of industrial production, by sub-sections (continued)

∅ 2006=100

	Производња основних метала и стандардних металних производа <i>Production of basic metals and standard metal products</i>	Производња машина и уређаја, на другом месту непоменути <i>Production of machinery and equipment not mentioned elsewhere</i>	Производња електричних и оптичких инструмената <i>Production of electrical and optical equipment</i>	Производња саобраћајних средстава <i>Production of transport equipment</i>	Прерађивачка индустрија, на другом месту непоменути <i>Manufacturing not mentioned elsewhere</i>	Производња и снабдевање електричном енергијом, гасом и водом <i>Electricity, gas and water supply</i>
2005	84,5	116,0	110,0	108,3	61,6	97,8
2006	100,0	100,0	100,0	100,0	100,0	100,0
∅ I – XI 2006	99,4	98,7	97,9	99,3	97,8	97,9
∅ I – XI 2007	100,5	117,7	103,1	100,5	108,4	100,4
2006 XI	104,4	106,1	108,8	103,2	115,5	114,3
XII	106,1	114,0	122,4	107,2	124,2	123,0
2007 I	88,5	69,6	72,6	81,0	99,3	120,0
II	95,6	84,7	83,9	104,1	113,6	97,9
III	109,7	116,0	109,2	103,1	130,4	100,2
IV	106,9	94,6	94,0	96,1	116,0	91,7
V	114,2	105,9	106,8	98,5	97,7	92,2
VI	108,5	121,3	116,6	96,4	102,2	95,9
VII	108,3	131,0	113,8	94,5	104,6	93,3
VIII	108,7	130,5	107,7	95,6	91,7	92,2
IX	82,0	150,9	111,6	107,4	114,0	92,3
X	90,5	140,7	117,3	95,7	121,8	113,6
XI	85,1	123,5	108,8	103,5	96,9	115,2
I – XI 2007						
I – XI 2006	101,1	119,3	105,3	101,2	110,8	102,6

Индекси индустријске производње, по економској намени
Indices of industrial production, by (economic) destination

∅ 2006=100

	Индустрија – укупно <i>Industry – total</i>	Енергија <i>Energy</i>	Интермедијарни производи, осим енергије <i>Intermediate goods, energy excluded</i>	Капитални производи <i>Capital goods</i>	Трајни производи за широку потрошњу <i>Durable consumer goods</i>	Нетрајни производи за широку потрошњу <i>Non-durable consumer goods</i>
Република Србија / Republic of Serbia						
2005	95,5	97,7	93,7	111,2	77,3	93,8
2006	100,0	100,0	100,0	100,0	100,0	100,0
∅ I – XI 2006	98,7	98,2	99,6	98,9	97,7	98,3
∅ I – XI 2007	102,6	99,2	105,4	103,3	120,6	101,6
2006 XI	112,1	112,7	106,2	99,9	125,4	117,8
XII	114,3	120,3	104,6	111,6	124,5	117,9
2007 I	89,8	113,2	82,0	81,2	84,5	80,3
II	90,2	96,4	90,9	92,1	105,3	82,8
III	104,3	98,2	112,3	108,1	137,2	99,2
IV	100,0	92,5	110,9	96,1	109,9	96,7
V	103,1	91,6	114,2	99,5	110,9	103,3
VI	104,4	90,5	109,3	107,1	122,0	109,9
VII	101,6	95,8	109,5	115,6	128,1	95,3
VIII	102,9	93,6	111,2	103,5	114,7	102,6
IX	102,6	94,0	101,9	115,7	143,8	104,4
X	115,9	111,5	111,7	106,1	143,9	122,7
XI	109,3	111,8	98,2	107,1	113,2	117,5
I – XI 2007	104,0	101,0	105,8	104,4	123,4	103,4
I – XI 2006						
Централна Србија / Central Serbia						
2005	94,6	96,9	90,3	114,9	77,4	93,5
2006	100,0	100,0	100,0	100,0	100,0	100,0
∅ I – XI 2006	98,9	98,4	99,5	99,0	97,3	99,0
∅ I – XI 2007	103,4	99,2	104,5	106,7	120,4	104,3
2006 XI	108,7	114,6	105,0	99,6	129,3	104,8
XII	112,5	118,5	104,8	111,2	129,0	111,7
2007 I	92,1	113,4	83,3	82,6	86,1	79,8
II	94,2	98,1	93,6	94,0	107,0	88,0
III	106,7	100,9	110,4	111,0	136,3	104,0
IV	101,1	91,9	109,9	99,0	109,6	101,9
V	106,2	90,2	116,4	108,7	108,7	115,7
VI	109,3	94,2	113,6	109,3	119,3	122,3
VII	105,8	94,8	111,0	117,6	126,1	107,9
VIII	102,6	90,2	110,3	110,5	112,4	105,7
IX	98,6	90,9	95,0	120,1	145,3	99,4
X	110,2	110,3	105,1	109,8	145,3	110,5
XI	104,4	113,3	91,9	110,6	113,0	105,5
I – XI 2007	104,6	100,8	105,0	107,8	123,7	105,4
I – XI 2006						
Војводина / Vojvodina						
2005	97,2	100,4	101,0	100,4	72,2	94,0
2006	100,0	100,0	100,0	100,0	100,0	100,0
∅ I – XI 2006	98,4	97,6	99,6	98,8	101,7	97,8
∅ I – XI 2007	101,1	99,3	107,2	88,5	122,5	99,0
2006 XI	118,5	106,1	108,9	100,8	88,4	130,5
XII	117,7	125,4	103,9	113,1	81,2	124,0
2007 I	85,6	112,4	79,2	74,4	69,1	80,7
II	82,6	90,6	85,3	85,8	89,6	77,8
III	99,9	88,9	116,2	93,8	145,9	94,5
IV	97,8	94,5	113,0	82,5	112,5	91,6
V	97,3	96,3	109,5	86,2	131,3	91,2
VI	95,6	78,0	100,2	94,9	147,0	98,4
VII	93,4	99,5	106,3	102,2	147,3	82,2
VIII	103,6	105,0	113,0	75,6	136,1	99,5
IX	109,8	104,7	116,4	96,5	129,7	108,8
X	126,6	115,6	125,6	91,4	130,3	133,9
XI	118,1	106,5	111,3	90,9	115,3	128,3
I – XI 2007	102,7	101,7	107,6	89,6	120,5	101,2
I – XI 2006						

ГРАЂЕВИНАРСТВО / CONSTRUCTION

Индекси вредности изведених радова, броја радника (на градилиштима) и часова рада на градилиштима на територији Републике Србије
Indices of values of construction works executed, number of workers (on construction sites) and hours worked on construction sites on the territory of the Republic of Serbia

∅ 2006=100

	Вредност изведених грађевинских радова Value of construction works executed			Број радника на градилиштима Number of workers on construction sites			Часови рада на градилиштима Hours worked on construction sites		
	Република Србија / Republic of Serbia			Република Србија / Republic of Serbia			Република Србија Republic of Serbia		
	укупно Total	централна Србија Central Serbia	Војводина Vojvodina	укупно Total	централна Србија Central Serbia	Војводина Vojvodina	укупно Total	централна Србија Central Serbia	Војводина Vojvodina
2004	62,6	62,2	64,1	97,2	99,1	90,1	102,7	103,4	100,3
2005	78,7	76,9	84,8	99,1	98,6	101,2	102,5	101,5	106,3
2006 ¹⁾	100,0	100,0	100,0	100,0	100,0	100,0	100,0	100,0	100,0
2005 3. квартал / quarter	99,1	94,6	113,5	116,1	115,7	116,9	116,9	115,4	121,2
4. квартал / quarter	112,3	106,2	131,9	113,8	112,9	116,4	111,4	110,5	114,1
2006 1. квартал / quarter	39,3	39,5	38,8	82,2	81,5	84,1	72,7	72,4	73,7
2. квартал / quarter	79,9	81,0	76,6	100,2	100,4	100,0	101,7	101,6	102,2
3. квартал / quarter	128,9	128,1	131,2	107,9	108,7	105,4	111,0	111,6	109,0
4. квартал / quarter	151,9	151,4	153,3	109,6	109,2	110,2	114,6	114,2	115,0
2007 1. квартал / quarter	62,6	62,9	61,5	88,4	87,4	91,0	83,4	82,1	87,1
2. квартал / quarter	104,1	103,2	106,6	98,3	97,2	101,0	99,2	98,8	100,2
3. квартал / quarter	133,3	131,9	137,5	101,7	99,7	107,4	106,5	106,0	108,0
I - IX 2007	121,0	119,9	123,9	99,3	97,8	103,3	101,3	100,4	103,6
I - IX 2006									

¹⁾ Претходни подаци. / Previous data.

Индекси вредности уговорених и изведених радова на територији Републике Србије
Indices of values of new contracts and values of works executed on the territory of the Republic of Serbia

∅ 2006=100

	Вредност уговорених радова Value of new contracts			Вредност изведених радова / Value of construction works done					
	Република Србија / Republic of Serbia			Република Србија / Republic of Serbia					
	укупно Total	централна Србија Central Serbia	Војводина Vojvodina	текуће цене / Current prices			сталне цене / Constant prices		
укупно Total				зграде Buildings	остале грађевине Civil engineering	укупно Total	зграде Buildings	остале грађевине Civil engineering	
2004	80,3	94,9	47,1	62,6	66,4	58,8	79,3	84,2	74,5
2005	78,0	82,3	68,2	78,7	87,3	70,2	90,1	100,0	80,4
2006 ¹⁾	100,0	100,0	100,0	100,0	100,0	100,0	100,0	100,0	100,0
2005 3. квартал / quarter	99,2	105,1	85,6	99,1	96,9	99,9	97,8	95,7	98,6
4. квартал / quarter	95,1	97,7	88,9	112,3	123,0	108,0	107,6	117,8	103,4
2006 1. квартал / quarter	49,0	55,4	34,7	39,3	54,4	33,2	40,8	56,5	34,5
2. квартал / quarter	84,5	74,6	107,5	79,9	87,5	76,8	80,4	88,0	77,3
3. квартал / quarter	126,6	124,5	131,4	128,9	119,4	132,7	126,4	117,1	130,1
4. квартал / quarter	139,8	145,6	126,5	151,9	138,7	157,2	148,5	135,6	153,7
2007 1. квартал / quarter	101,9	101,4	103,2	62,6	78,6	56,2	60,4	75,8	54,2
2. квартал / quarter	97,4	96,3	99,8	104,1	114,4	100,0	99,2	109,1	95,3
3. квартал / quarter	118,8	129,7	93,9	133,3	132,1	133,8	125,4	124,3	125,9
I - IX 2007	122,3	128,7	108,6	121,0	124,5	119,4	114,4	117,8	113,0
I - IX 2006									

¹⁾ Претходни подаци. / Previous data.

Индекси броја и површине завршених станова и броја незавршених станова на територији Републике Србије
Indices of number and floor area of completed and number of non-completed dwellings on the territory of the Republic of Serbia

∅ 2006=100

	Завршени станови / Dwellings completed						Број незавршених станова Number of non-completed dwellings		
	укупно / Total		централна Србија Central Serbia		Војводина / Vojvodina		укупно Total	централна Србија Central Serbia	Војводина Vojvodina
	број Number	површина Floor area	број Number	површина Floor area	број Number	површина Floor area			
2004	90,2	93,5	85,4	89,6	108,3	109,5	110,3	117,0	82,7
2005	90,4	95,0	95,1	98,5	72,6	80,8	104,7	106,3	98,1
2006 ¹⁾	100,0	100,0	100,0	100,0	100,0	100,0	100,0	100,0	100,0
2005 3. квартал / quarter	92,1	87,3	106,5	104,0	60,8	48,9	127,1	134,4	97,4
4. квартал / quarter	103,3	98,3	99,8	96,8	111,0	101,7	121,3	129,1	89,2
2006 1. квартал / quarter	72,5	72,2	90,4	91,3	33,5	28,1	104,5	106,4	96,8
2. квартал / quarter	54,0	54,9	53,6	63,1	55,0	35,9	104,4	104,3	105,1
3. квартал / quarter	93,4	103,8	45,5	41,9	197,8	247,0	103,3	104,1	100,1
4. квартал / quarter	180,1	169,1	210,6	203,7	113,7	89,0	87,7	85,2	98,0
2007 1. квартал / quarter	71,3	66,3	75,2	75,7	63,0	44,5	85,7	84,3	91,5
2. квартал / quarter	101,9	100,6	137,5	134,4	24,2	22,3	84,0	79,6	102,2
3. квартал / quarter	63,5	57,0	82,7	72,8	21,8	20,5	89,6	81,0	125,3
I - IX 2007									
I - IX 2006	107,6	96,9	155,9	144,2	38,0	28,1	86,7	77,8	125,1

¹⁾ Претходни подаци. / Previous data.

Индекси вредности изведених радова, броја радника на градилиштима и часова рада на градилиштима извођача из Републике Србије
Indices of value of construction works done, number of workers on construction sites and hours of work on construction sites of contractors from Republic of Serbia

∅ 2006=100

	Вредност нових уговорених радова Value of new contracts	Вредност изведених грађевинских радова Value of construction works done			Вредност изведених радова у иностранству Value of construction works done abroad	Број радника на градилиштима Number of workers on construction sites	Часови рада на градилиштима Hours worked on construction sites
		укупно Total	од тога извођача из: Thereof from:				
			централне Србије Central Serbia	Војводине Vojvodina			
2004	76,6	62,5	62,5	62,5	61,1	101,3	95,9
2005	72,1	78,2	77,6	80,8	69,1	101,5	98,2
2006 ¹⁾	100,0	100,0	100,0	100,0	100,0	100,0	100,0
2005 3. квартал / quarter	86,3	99,1	96,0	111,8	99,1	114,7	116,0
4. квартал / quarter	82,8	110,6	107,6	123,1	87,4	111,4	108,9
2006 1. квартал / quarter	44,8	40,8	41,4	38,3	61,1	82,8	74,2
2. квартал / quarter	85,3	81,3	82,6	75,6	99,2	100,3	100,9
3. квартал / quarter	129,8	127,6	126,2	133,1	110,2	107,6	110,6
4. квартал / quarter	140,1	150,4	149,7	153,0	129,4	109,3	114,3
2007 1. квартал / quarter	87,6	64,8	66,1	59,2	93,5	88,2	83,6
2. квартал / quarter	98,4	103,7	102,9	107,1	98,3	96,9	98,0
3. квартал / quarter	115,6	130,3	129,2	135,2	91,1	99,2	103,7
I - IX 2007							
I - IX 2006	116,0	119,7	119,2	122,1	104,6	97,8	99,9

¹⁾ Претходни подаци. / Previous data.

Индекси вредности уговорених и изведених радова извођача из Републике Србије
Indices of values of new contracts and values of construction works done from Republic of Serbia

∅ 2006=100

	Вредност уговорених радова <i>Value of new contracts</i>			Вредност изведених радова / <i>Value of construction works done</i>					
	Република Србија / <i>Republic of Serbia</i>			Република Србија / <i>Republic of Serbia</i>					
				текуће цене / <i>Current prices</i>			сталне цене / <i>Constant prices</i>		
	укупно <i>Total</i>	централна Србија <i>Central Serbia</i>	Војводина <i>Vojvodina</i>	укупно <i>Total</i>	зграде <i>Buildings</i>	остале грађевине <i>Civil engineering</i>	укупно <i>Total</i>	зграде <i>Buildings</i>	остале грађевине <i>Civil engineering</i>
2004	76,6	81,8	53,2	62,5	66,4	58,6	79,2	84,2	74,3
2005	72,1	71,0	70,1	78,2	87,5	69,1	89,6	100,2	79,1
2006 ¹⁾	100,0	100,0	100,0	100,0	100,0	100,0	100,0	100,0	100,0
2005 3. квартал / quarter	86,3	87,0	83,9	99,1	97,5	99,8	97,8	96,2	98,5
4. квартал / quarter	82,8	79,1	95,1	110,6	119,5	106,7	105,9	114,5	102,2
2006 1. квартал / quarter	44,8	47,1	36,9	40,8	57,3	33,6	42,4	59,5	34,9
2. квартал / quarter	85,3	85,8	83,5	81,3	89,2	77,8	81,8	89,7	78,3
3. квартал / quarter	129,8	126,3	141,9	127,6	120,9	130,5	125,1	118,5	127,9
4. квартал / quarter	140,1	140,8	137,7	150,4	132,6	158,1	147,0	129,6	154,5
2007 1. квартал / quarter	87,6	83,2	102,2	64,8	78,9	58,6	62,5	76,1	56,5
2. квартал / quarter	98,4	100,4	91,6	103,7	112,2	100,0	98,9	107,0	95,3
3. квартал / quarter	115,6	118,7	104,8	130,3	124,0	133,1	122,6	116,7	125,2
I - IX 2007									
I - IX 2006	116,0	116,7	113,8	119,7	117,9	120,6	113,3	111,5	114,1

¹⁾ Претходни подаци. / *Previous data.*

СПОЉНА ТРГОВИНА / EXTERNAL TRADE

Извоз и увоз, по делатности (производни принцип)
Exports and imports, by activity (production principle)

млн. USD / mill. USD

	Јануар - новембар / January - November						
	извоз / Exports			увоз / Imports			
	2006	2007	индекс/Index I - XI 2007 I - XI 2006	2006	2007	индекс/Index I - XI 2007 I - XI 2006	
Укупно	5780,9	7982,4	138,1	11806,7	16437,4	139,2	Total
Пољопривреда, лов и шумарство	268,9	333,6	124,1	251,3	361,3	143,7	Agriculture, hunting and forestry
Пољопривреда, лов и услуге	256,0	318,3	124,4	227,6	315,6	138,6	Agriculture, hunting and services
Узгој, искоришћавање шума и услуге	13,0	15,3	118,1	23,7	45,6	192,3	Forestry, logging and services
Рибарство	1,0	1,4	137,3	33,6	42,1	125,5	Fishing
Улов, узгој рибе и услуге	1,0	1,4	137,3	33,6	42,1	125,5	Fishing, fish farms and services
Вађење руда и камена	32,6	50,9	155,9	2036,7	2220,1	109,0	Mining and quarrying
Вађење угља	4,5	11,1	246,6	34,1	44,0	128,9	Coal mining
Вађење сирове нафте и гаса, услуге	6,6	7,2	109,7	1643,5	1877,0	114,2	Extractions of crude oil and gas, service
Вађење руде метала	14,1	24,1	170,8	315,2	244,4	77,5	Mining of metal ores
Вађење осталих руда и камена	7,4	8,4	113,6	43,8	54,7	124,7	Other mining and quarrying
Прерађивачка индустрија	5406,2	7527,9	139,2	9416,0	13673,3	145,2	Manufacturing
Прехрамбени производи и пиће	852,6	1187,9	139,3	452,6	550,6	121,6	Food products and beverages
Дувански производи	11,1	27,1	243,0	82,3	74,1	90,1	Tobacco products
Текстилна предива и тканине	163,5	239,7	146,6	389,8	539,3	138,4	Textile yarns and fabrics
Одевни предмети и крзна	195,1	254,0	130,2	153,9	238,2	154,8	Wearing apparel and fur
Кожа и предмети од коже, обућа	153,6	202,6	131,8	214,4	295,8	137,9	Leather and leather products, footwear
Прерада и производи од дрвета и плуте	107,8	181,1	168,0	195,9	264,2	134,9	Wood and wood and cork products
Целулоза, папир и прерада папира	121,1	163,5	135,0	361,1	496,3	137,4	Pulp, paper and paper products
Издавање, штампање и репродукција	45,6	66,7	146,4	60,5	74,2	122,6	Publishing, printing and reproduction
Кокс и деривати нафте	125,8	93,7	74,5	612,6	770,1	125,7	Coke and oil derivatives
Хемикалије и хемијски производи	574,8	778,1	135,4	1639,8	2269,3	138,4	Chemicals and chemical products
Производи од гуме и пластике	420,3	537,7	127,9	338,1	470,6	139,2	Rubber and plastic products
Производи од осталих минерала	139,6	173,2	124,1	212,5	312,0	146,8	Other mineral products
Основни метали	1419,9	1790,7	126,1	989,0	1600,2	161,8	Basic metals
Метални производи, осим машина	153,1	264,0	172,4	314,6	457,1	145,3	Metal products, machinery excluded
Остале машине и уређаји	316,4	484,0	153,0	1170,5	1737,6	148,4	Other machinery and equipment
Канцеларијске и рачунске машине	21,6	41,4	191,3	244,6	321,4	131,4	Office machinery and computers
Друге електричне машине и апарати	188,0	318,0	169,1	279,7	521,4	186,4	Other el. machinery and appliances
Радио, ТВ и комуникациона опрема	34,9	50,4	144,4	351,0	596,8	170,0	Radio, TV and communication equipment
Прецизни и оптички инструменти	30,8	62,1	202,0	251,3	357,0	142,1	Precision and optical instruments
Моторна возила и приколице	80,0	148,1	185,1	854,5	1341,4	157,0	Motor vehicles and trailers
Остала саобраћајна средства	50,5	112,2	222,3	67,3	94,6	140,5	Other transport equipment
Намештај и слични производи	114,7	177,0	154,3	173,8	271,5	156,2	Furniture and related products
Рециклажа	85,4	174,6	204,6	6,3	19,4	308,8	Recycling
Произв. ел. енергије, гаса и воде	68,9	66,3	96,2	53,2	135,0	253,7	Electricity, gas, and water supply
Електрична енергија, гас и топла вода	68,6	65,6	95,6	52,9	134,7	254,3	Electricity, gas and hot water supply
Пречишћавање и дистрибуција воде	0,3	0,7	217,2	0,3	0,3	134,2	Purification and distribution of water
Послови с некретнинама, изнајмљивање	1,3	0,1	8,8	1,1	0,1	10,9	Real estate and renting activities
Остале пословне активности	1,3	0,1	8,8	1,1	0,1	10,9	Other business activities
Др. комуналне, друштвене и личне услуге	0,0	0,0	66,0	1,0	0,9	91,4	Other communal, social and personal services
Спортске, културне и сличне активности	0,0	0,0	66,0	1,0	0,9	91,4	Sport, cultural and other activities
Неразврстано	1,9	2,2	115,4	13,8	4,4	32,2	N.E.C

Вредност индекса ** означава да је тај индекс већи од 1000.
Index value ** indicates that this index is bigger than 1000.

Извоз важнијих роба
Exports of major goods

	Количина у јединици мере Quantity in units of measurement				Вредност, у мил. USD Value, mill. USD				
	2005	2006	новембар / November		2005	2006	новембар / November		
			2006	2007			2006	2007	
Месо, свеже, t.	3511,9	10882,3	1103,3	1322,2	11,9	36,9	3,7	5,1	Meat, fresh, tons
Кукуруз, хиљ. t.	813,1	1350,5	166,8	1,4	103,3	179,7	22,8	2,0	Maize, thousand tons
Слатки бисквити, вафли и галете са ђумбиром, t.	6394,0	18598,5	1939,6	1642,3	14,5	43,9	4,8	4,8	Biscuits, sweet, waffles, etc., tons
Трифле и печурке, t.	2278,2	1860,8	91,7	73,9	18,8	20,9	1,8	1,8	Truffles and mushrooms, tons
Поврће смрзнуто, t.	14226,1	14669,2	1617,8	1863,9	11,7	13,8	1,7	2,5	Vegetables, frozen, tons
Воће свеже, t.	41669,9	84965,6	8675,1	5941,2	14,4	32,4	2,9	2,3	Fruit, fresh, tons
Малине смрзнуте, t.	78928,1	82320,8	7542,7	7311,7	109,0	123,9	12,3	20,4	Raspberries, frozen, tons
Вишње смрзнуте, t.	26642,4	19192,4	2435,2	2177,0	22,0	20,4	2,4	2,8	Sour-cherries, frozen, tons
Сокови од воћа или поврћа, t.	50032,9	61831,8	4589,7	3228,6	32,0	45,3	3,7	3,3	Fruit or vegetable, juice, tons
Шећер, рафинисани, t.	236151,7	219882,7	29649,7	24175,5	163,5	155,6	22,3	20,7	Sugar, refiner, tons
Чоколада, бела, бомбоне и слично, t.	2909,7	3879,6	401,9	260,6	6,7	8,7	0,9	0,7	Chocolate, white, candies, etc., tons
Чоколада, t.	3644,5	5677,5	619,1	672,8	11,7	19,5	2,0	2,8	Chocolate, tons
Паприка, сува, t.	1602,8	2084,0	410,3	301,9	5,4	5,9	1,1	1,5	Fruits "capsicus" or "pimenta", dried
Резанци шећерне репе, отпацн шећерне трске, t.	97269,3	123900,4	21237,5	27540,8	8,9	11,5	2,2	5,4	Beet-pulp, bagasse & other waste of sugar manufacture, tons
Пиво од слада, hl.	61777,0	93703,8	6652,1	7286,0	28,4	45,0	3,4	4,1	Malt, beer, hectolitre
Минералне и газиране воде, без шећера, hl.	21248,9	49642,5	2965,6	3628,0	5,9	14,8	0,8	1,1	Mineral and carbonated waters, hectolitre
Вино од свежег грождја, сем пенушаваг, шира, hl.	7555,5	7507,0	707,7	862,5	8,7	8,0	0,8	1,2	Wine of fresh grapes (other than sparkling wine), hectolitre
Дуван, t.	2244,9	4015,5	734,8	86,1	2,6	8,3	1,6	0,3	Tobacco, tons
Сирове коже, t.	9762,2	11258,2	1143,8	904,1	16,2	20,9	2,3	1,7	Raw hides, tons
Стирен бутадииен каучук, t.	24311,8	26048,8	1297,4	2707,5	34,3	35,8	2,0	4,6	Styrene - butadiene rubber, tons
Дрво од букве, хиљ. m³	433,3	396,8	38,0	5,6	19,7	19,9	1,9	2,3	Beech wood, thousands of cubic metre
Целулоза, t.	40124,5	42310,3	4618,4	5725,0	3,7	4,0	0,4	0,8	Pulp, tons
Воћне саднице (калемљене или некалемљене), тона	2014,8	2104,2	533,8	370,0	7,1	8,8	2,3	2,4	Slips, fruit free, whether or not grafted, tons
Електрична енергија, GWh	0,8	2,0	0,1	0,0	33,0	71,3	3,2	5,6	Electricity, GWh
Уље рафинисано за исхрану, t.	58881,7	29631,2	4062,2	12324,4	37,8	25,2	3,3	14,5	Oils refined, edible, tons
Метанол (метилалкохол), t.	85011,9	103549,3	9787,6	8072,1	22,6	37,0	4,7	4,2	Methanol, tons
Сирћетна киселина, t.	69481,3	67736,5	10900,6	8830,4	40,0	41,1	6,6	6,7	Acid, vinegar, tons
Лекови за малопродају, t.	11289,6	11994,3	1123,5	1185,0	100,7	124,6	13,0	14,5	Medicines, ready, tons
Полиетилен, t.	95122,3	107861,5	9221,3	9599,4	109,9	140,1	12,6	16,2	Polyethylene, tons
Полипропилен, t.	13322,5	10485,1	888,3	2647,4	17,2	14,5	1,2	3,5	Polypropylene, primary, tons

Извоз важнијих роба (наставак)
Exports of major goods (continued)

	Количина у јединици мере Quantity in units of measurement				Вредност, у мил. USD Value, mill. USD				
	2005	2006	нов. / Nov.		2005	2006	нов. / Nov.		
			2006	2007			2006	2007	
Нове спољне гуме за путничке аутомобиле, хиљ. ком.	5964,4	5887,1	533,9	608,8	121,4	131,1	12,5	17,1	Car tyres, outer, thousand pcs
Вешалице за одела и слично, т.	15967,3	21288,9	1801,2	2179,1	6,3	9,6	0,7	1,1	Coat hangers, etc, tons
Хартија и картон, хиљ. т.	66,5	81,1	7,0	8,3	74,2	104,0	8,8	12,8	Paper and carboard, thousand tons
Керамичке зидарске опеке, т.	94347,6	170044,8	15065,1	24282,0	4,6	9,3	0,9	1,7	Ceramic building bricks, tons
Црепови за грађевинарство од керамике, т.	122903,1	146743,2	15658,6	16720,8	15,6	19,8	2,1	2,6	Ceramic construction roof tiles, tons
Глазиране керамичке плочице, т.	16100,9	29730,8	2703,9	2742,0	5,5	11,0	1,7	1,1	Glazed ceramic tiles, tons
Топло ваљани производи од гвожђа и челика, хиљ. т.	715,5	1002,9	73,1	48,6	378,4	565,4	46,3	35,5	Hot-rolled iron or steel, products, thousands tons
Ваљани производи превучени калајем, т.	155678,2	164200,6	13499,8	16229,9	125,4	140,5	11,7	15,5	Flat-rolled iron, products tin plated, tons
Бакар и производи, хиљ. т.	59,7	55,9	4,5	4,2	225,6	410,6	51,1	34,8	Copper and products, thousands ton
Плоче, лимови од нелегираног алуминијума, т.	16319,6	14703,6	1099,6	1158,7	40,0	46,3	3,5	4,3	Aluminium plates and sheets non- alloyed, tons
Плоче, лимови од легура алуминијума, т.	24091,4	29938,3	4232,6	3477,4	60,8	94,9	13,5	12,3	Plates, sheets of aluminium alloys, tons
Апарати за загревање, т.	10771,7	12536,0	1485,5	1286,7	22,1	28,2	3,5	3,4	Heating appliances, tons
Трактори, комад	2595,0	2213,0	175,0	101,0	17,2	12,1	1,5	0,8	Tractors, pieces
Машине и апарати за обраду гуме и пластичне масе, т.	699,6	324,5	37,5	233,8	5,3	2,6	0,3	0,1	Machinery for rubber and plastics processing, tons
Славине и вентили и сл. уређаји, т.	747,0	557,9	38,3	77,6	6,9	5,8	0,4	1,0	Tapes, valves and simm. appliances, tons
Електрични проводници, т.	8420,1	13081,4	1575,5	1687,2	29,1	62,8	7,5	9,8	Electric conductors, tons
Вагони, ком.	526,0	244,0	35,0	24,0	3,0	11,2	0,8	3,5	Railway and tramway coaches, pieces
Седишта са дрвеним костурима, тапацирана, хиљ. т.	8,3	8,8	0,9	1,0	38,2	33,1	3,4	4,9	Seats with wooden frames, upholstered, thousands tons
Дрвени намештај, т.	9417,5	24211,6	2403,0	3444,7	20,0	43,7	4,6	6,9	Furniture, wooden, tons
Одећа, т.	12827,7	15345,3	1515,2	2039,2	243,9	318,3	37,4	44,2	Clothes, tons
Обућа, хиљ. пари	6789,6	8352,1	808,2	690,7	120,8	160,1	14,1	17,0	Footwear, thousand of pairs
Новине, часописи и слично, т.	3953,6	5812,4	430,4	770,3	13,9	21,5	1,8	2,9	Newspapers, journals and etc., tons
Кутије, сандуци, балони и сл. од пластичних маса, т.	6014,4	8949,2	478,3	1027,7	13,3	21,4	1,4	2,8	Plastic containers, tons
Покривачи подова, тапети и сл. од пластичних маса, т.	44006,6	48908,6	3952,7	5319,6	87,3	99,9	8,2	12,9	Floor and, wall coverings, etc., plastics, tons
Метле и четке од биљног материјала, т.	2850,3	4147,3	351,8	309,8	4,7	5,9	0,6	0,6	Brooms and brushes of natural materials, tons

Увоз важнијих роба
Imports of major goods

	Количина у јединици мере Quantity in units of measurement				Вредност, у мил. USD Value, mill. USD				
	2005	2006	нов. / Nov.		2005	2006	нов. / Nov.		
			2006	2007			2006	2007	
Пиринач, t.	13436,7	13686,8	2148,8	1508,4	5,5	6,3	1,1	0,9	Rice, tons
Поморанџе, t.	25133,5	28693,8	1004,9	1183,1	11,9	13,8	0,6	0,9	Oranges, tons
Банане, свеже или суве, t.	57830,3	55849,3	3921,4	4533,5	31,1	34,8	2,4	3,1	Bananas, tons
Шећер, рафинисани, t.	53972,8	16277,9	670,6	83,6	17,1	7,5	0,4	0,0	Sugar refined, tons
Кафа, t.	38147,4	35420,8	3249,3	3109,2	58,2	60,5	5,9	7,7	Coffee, tons
Какао, t.	5094,1	5526,9	576,4	576,0	8,9	9,4	1,0	1,2	Cocoa, tons
Чоколада, t.	6253,0	7299,3	1055,5	984,8	24,4	26,2	4,0	5,0	Chocolate, tons
Сточна храна (сем жит, у зрну), t.	114907,0	163343,1	6741,4	17528,0	49,0	57,7	3,7	8,6	Fooder (not including cereals in grain), tons
Базе од цитрус воћа, дечија храна и сл., t.	10251,9	11587,3	1054,1	1466,0	66,3	53,7	4,3	6,7	Bases of citrus fruit, infant food and etc. tons
Цигарете, t.	4361,6	6235,0	570,3	313,6	40,2	58,3	5,1	3,1	Cigarettes, tons
Дрво, просто обрађено, хиљ. m³	24545,5	10255,9	1244,3	1090,1	55,5	76,4	8,3	9,2	Wood, rough processes, thousand cubic metres
Памук, t.	2183,8	2823,5	305,8	298,4	2,8	3,9	0,4	0,5	Cotton, tons
Вуна, t.	475,2	655,9	38,9	14,9	1,5	2,1	0,1	0,1	Wool, tons
Кокс и полукокс, хиљ. t.	770,7	1034,3	80,7	42,1	184,2	182,3	14,7	12,2	Coke and semi coke, thousand tons
Нафта сирова, хиљ. t.	2783,3	2511,8	343,1	233,1	1063,8	1155,0	142,3	150,2	Oil, crude thousand tons
Уља за подмазивање, тешка уља, хиљ. t.	70,2	64,6	5,5	4,6	65,5	79,0	7,3	7,4	Oils, lubricant heavy oils, thousand tons
Гас природни, хиљ. t.	1174,4	1412,4	125,9	163,6	346,7	552,3	55,1	73,7	Gas natural, thousand tons
Електрична енергија, GWh	0,2	1,8	-	0,2	9,2	69,8	-	20,3	Electricity, GWh
Пигменти, лакови, t.	48251,0	60356,8	4668,6	5081,3	86,7	106,9	9,2	12,3	Pigments, varnish, (shellac), tons
Лекови, t.	3734,7	5583,0	548,0	935,7	219,4	298,8	34,1	41,4	Medicines, tons
Козметички и тоалетни препарати, t.	17249,5	19621,2	1527,3	2092,2	100,8	115,8	9,8	15,8	Cosmetic and toilet preparations, tons
Сапуни, препарати за чишћење, t.	67534,6	85392,3	7813,2	9578,6	85,1	114,7	11,4	15,7	Soaps and prep., cleaning, tons
Ђубрива, хиљ. t.	447,8	583,5	57,7	100,9	99,7	131,1	13,0	32,4	Fertilizers, artificial, thousands ton
Полимери етилена, t.	2540,6	3951,1	346,5	922,6	4,0	7,3	0,6	2,3	Ethylene polymers, tons
Полиацетали, остали полиетри, t.	50318,6	60318,9	6160,1	5878,1	76,7	92,5	10,1	11,1	Poly-acetyls, other polyethers, tons
Пластичне масе, остало, t.	42161,8	51755,3	3891,0	5106,9	67,7	89,3	6,7	10,4	Plastics, other, tons
Плоче од пластичних маса, t.	24654,8	31378,9	2989,7	3321,0	85,5	106,0	10,9	14,3	Plastic plates, tons
Инсектициди, t.	5587,1	6704,8	155,3	229,8	60,1	64,8	1,3	1,6	Insecticides, tons
Реагенси и омекшивачи рубља, t.	9553,0	1815,1	195,8	140,4	28,9	25,1	2,1	3,2	Laundry agents and conditioners, tons
Гуме пнеуматске за аутобусе и камионе, хиљ. ком.	154,1	170,6	20,6	21,1	24,7	28,8	3,6	3,6	Tyres, pneumatic, for buses & lorries, thousand pieces

Увоз важнијих роба (наставак)
Imports of major goods (continued)

	Количина у јединици мере <i>Quantity in units of measurement</i>				Вредност, у мил. USD <i>Value, mill., USD</i>				
	2005	2006	нов. / Nov.		2005	2006	нов. / Nov.		
			2006	2007			2006	2007	
Плоче иверице и влакнатице, хиљ. м³	17703,5	13488,3	1131,1	1535,9	82,2	104,4	10,9	14,4	Particle boards and fibre boards, thousand of cubic metres
Хартија и картон, хиљ. т.	317,5	365,3	34,6	38,3	332,9	390,1	39,2	51,6	Paper and cardboard, thousand tons
Предиво од текстилних влакана, т.	12580,2	14692,1	1385,1	1507,3	48,8	65,1	6,6	9,6	Textile fibres, yarn, tons
Специјална предива и тканине, т.	6371,6	7824,4	706,4	800,0	37,2	44,8	4,3	5,8	Special yarn and fabrics, tons
Шипке, профили, фазонски челик, т.	253244,2	394903,6	33916,3	35148,6	136,0	223,8	20,9	26,3	Bars, sections, steel, tons
Цеви, шупљи профили од гвожђа, т.	55929,6	59269,5	8273,8	9671,2	75,8	79,4	10,4	10,9	Tubes, pipes and hollow iron profiles, tons
Бакар и производи, т.	41745,8	25421,1	2823,2	2750,9	157,7	176,4	31,6	22,0	Copper and copper products, tons
Алуминијум и производи, т.	63306,0	94383,7	9320,8	9501,7	163,0	293,9	29,3	32,5	Aluminium and aluminium products, tons
Производи од простих метала, т.	26021,3	34835,1	3473,5	4085,0	100,8	133,0	13,7	19,4	Basic metals products, tons
Машине за гуму и пластику, т.	2311,6	3598,7	300,4	227,7	27,3	32,9	2,9	1,6	Rubber and plastic processing machines, tons
Опрема за загревање и хлађење, т.	17752,8	18974,9	1056,9	1604,0	137,7	143,4	10,8	17,5	Heating equipment and refrigerators, tons
Пумпе и компресори, т.	6813,0	9964,3	1098,2	1216,2	75,2	105,5	14,1	13,4	Pumps and compressors, tons
Машине за пуњење боца и газирање пића, т.	637,4	568,1	18,9	49,7	18,5	20,8	0,1	2,6	Bottles fillers, tons
Машине за АОП и јединице, хиљ. ком.	2694,1	2556,5	236,0	409,8	184,3	216,5	21,6	38,8	Automatic data processing machines, thousand of pieces
Делови и прибор машина за АОП, хиљ. ком.	2147,8	2416,8	237,7	439,7	64,4	75,8	8,2	13,3	Parts & accessories for ADP machines, thousand pieces
ТВ пријемници, ком.	435951,4	509473,0	65667,0	103560,0	57,5	69,4	9,0	16,0	Television sets, pieces
Телекомуникациона опрема, т.	2791,3	3216,7	372,6	519,5	177,9	230,6	35,0	41,8	Telecommunication equipment, tons
Аутомобили, путнички, ком.	23238,0	29282,0	3606,0	4240,0	275,0	341,3	38,9	59,5	Passenger cars, pieces
Моторна возила за превоз робе, ком.	7059,0	12305,0	1396,0	1578,0	104,1	169,4	17,7	28,7	Motor vehicles for goods transport, pieces
Аутобуси и тегљачи друмски, ком.	535,0	356,0	7,0	13,0	47,2	29,7	0,7	2,4	Buses and road tractors, pieces
Делови и прибор за моторна возила, хиљ. ком.	9862,7	11785,9	1141,8	1045,3	75,6	87,9	8,7	10,5	Parts and accessories for motor vehicles, thous, and pieces
Намештај и делови, т.	29123,3	31416,8	3292,7	4217,9	74,4	89,8	9,4	15,9	Furniture and parts, tons
Одећа, т.	22039,3	20739,6	2627,0	2688,9	152,6	219,6	23,1	37,7	Clothes, tons
Обућа, хиљ. пари	14001,7	16422,1	1203,1	1069,9	97,8	133,2	10,9	12,8	Footwear, thousands of pairs
Инструменти медицински, т.	2215,4	2711,1	232,6	277,9	47,8	59,9	5,9	8,5	Medical instruments, tons
Мерни контролни инструменти, т.	1271,3	1868,4	191,4	171,0	79,2	96,9	8,8	12,0	Measuring and controlling instruments, tons
Снимљене подлоге, килограм	472235,9	596081,0	34291,9	52411,4	17,3	17,3	1,5	3,2	Recorded media, kilos

Извоз и увоз према земљама намене/пореkla ^{1) 2)}
Exports and imports by countries of destination/origin ^{1) 2)}

млн. USD / mil. USD

	Јануар - новембар / January - November						
	извоз / Exports			увоз / Imports			
	2006	2007	индекс / Index I - XI 2007 I - XI 2006	2006	2007	индекс / Index I - XI 2007 I - XI 2006	
Укупно	5780,9	7982,4	138,1	11806,7	16437,4	139,2	Total
Европа	5583,3	7703,4	138,0	9999,5	13661,7	136,6	Europe
Руска федерација	280,4	378,4	134,9	1923,5	2328,0	121,0	Russian Federation
Немачка	596,7	859,2	144,0	1288,9	1925,7	149,4	Germany
Италија	842,1	1002,8	119,1	1112,9	1588,0	142,7	Italy
Словенија	226,5	372,8	164,6	430,4	645,1	149,8	Republic of Slovenia
Мађарска	167,2	224,9	134,5	384,5	640,2	166,5	Hungary
Аустрија	175,5	282,2	160,8	374,8	550,2	146,8	Austria
Бугарска	137,4	196,0	142,7	383,2	510,8	133,3	Bulgaria
Француска	210,8	269,2	127,7	357,2	497,0	139,1	France
Хрватска	229,4	299,7	130,6	328,4	478,2	145,6	Republic of Croatia
Румунија	152,4	242,7	159,2	398,5	380,3	95,4	Romania
Босна и Херцеговина	676,0	951,4	140,7	312,3	463,9	148,5	Rep. of Bosnia and Herzegovina
Украјина	113,2	119,3	105,4	262,8	344,1	130,9	Ukraine
Турска	35,8	49,1	137,2	227,4	351,0	154,3	Turkey, Republic of
Чешка Република	85,7	110,7	129,2	226,3	273,4	120,8	Czech Republic
Грчка	134,4	163,2	121,4	208,2	249,7	119,9	Greece
Република Македонија	268,2	394,3	147,0	182,4	272,7	149,5	Republic of Macedonia
Пољска	66,7	126,2	189,1	229,4	224,0	97,6	Poland
Словачка	39,3	95,1	241,8	139,5	278,0	199,2	Slovakia
Шведска	29,4	42,5	144,3	159,8	253,0	158,3	Sweden
Холандија	92,9	138,0	148,6	164,0	240,9	146,9	Netherlands
Швајцарска	46,6	58,1	124,6	135,0	200,1	148,2	Switzerland
Велика Британија	120,5	142,1	117,9	147,6	182,5	123,7	United Kingdom
Белгија	77,3	88,9	115,0	130,6	197,0	150,8	Belgium
Шпанија	59,0	59,2	100,2	113,4	146,6	129,4	Spain
Остала Европа	719,6	1037,3	144,1	378,1	440,9	116,6	Other Europe
Африка	42,6	49,0	115,0	61,6	92,2	149,7	Africa
Јужна Африка	1,3	1,5	112,1	11,3	19,9	175,2	South Africa
Гана	0,0	0,0	92,6	12,8	14,1	110,2	Ghana
Египат	14,6	18,2	124,7	8,6	11,8	137,4	Egypt
Мароко	2,0	4,9	244,3	6,9	13,4	195,3	Morocco
Тунис	0,5	3,4	631,5	2,9	9,8	339,0	Tunisia
Уганда	0,0	0,1	417,3	3,9	6,0	154,3	Uganda
Остала Африка	24,0	20,8	86,5	15,2	17,1	113,1	Other Africa
Америка	75,3	92,8	123,3	416,5	570,0	136,8	America
САД	62,8	74,0	117,7	215,1	330,3	153,6	USA
Бразил	0,5	6,3	**	83,4	118,5	142,0	Brazil
Аргентина	0,2	0,0	27,0	27,2	29,3	107,8	Argentina
Еквадор	0,0	0,1	**	19,9	28,2	141,3	Ecuador
Канада	6,4	6,5	101,0	13,9	19,5	140,3	Canada
Чиле	0,3	0,7	233,0	22,1	2,8	12,5	Chile
Остала Америка	5,0	5,2	103,9	34,8	41,5	119,0	Other America
Азија	74,8	131,9	176,3	1322,4	2101,8	158,9	Asia
Кина	5,9	4,9	83,4	690,7	1212,9	175,6	China
Јапан	1,0	1,0	99,1	130,9	181,7	138,8	Japan
Кореја	0,6	0,2	42,0	85,8	138,0	160,9	Korea
Малезија	0,1	0,7	484,3	51,6	86,4	167,5	Malaysia
Индија	5,6	19,1	339,8	53,0	77,6	146,3	India
Казахстан	4,9	8,3	170,1	50,1	71,7	143,1	Kazakhstan
Тајван, Кинеска Провинција	1,2	0,3	26,4	41,0	44,7	108,8	Taiwan, Chinese Province
Тајланд	0,1	0,2	127,2	30,3	53,1	175,3	Thailand
Вијетнам	0,2	1,0	518,3	26,4	44,4	168,2	Vietnam
Израел	15,4	15,1	98,2	28,4	33,9	119,2	Israel
Индонезија	0,5	1,6	291,7	21,6	35,1	162,4	Indonesia
Грузија	1,1	0,8	72,8	40,5	5,2	12,8	Georgia
Остала Азија	38,0	78,5	206,5	71,9	117,0	162,8	Other Asia
Океанија и Поларни регион	5,0	5,4	107,4	6,7	11,6	173,9	Oceania and Polar Regions
Аустралија	4,4	5,3	120,9	4,8	10,3	215,7	Australia
Нови Зеланд	0,6	0,0	10,5	1,5	1,1	74,1	New Zealand
Остала Океанија и Поларни регион	0,0	0,0	37,4	0,3	0,1	33,2	Other Oceania and Polar Regions

1) Географске зоне земаља намене/пореkla. / Geografic zones of countries of destination/origin.

2) Вредност индекса ** означава да је тај индекс већи од 1000. / Index value of ** indicates that this index is bigger than 1000.

УНУТРАШЊА ТРГОВИНА / DOMESTIC TRADE

Индекси промета у трговини на мало, по подручјима¹⁾
Indices of turnover in retail trade, by areas¹⁾

∅ 2006=100

	Република Србија / Republic of Serbia					
	укупно / Total		централна Србија / Central Serbia		Војводина / Vojvodina	
	текуће цене Current prices	сталне цене Constant prices	текуће цене Current prices	сталне цене Constant prices	текуће цене Current prices	сталне цене Constant prices
2004	56,2	73,4	57,6	75,3	52,1	68,1
2005	82,6	92,8	81,7	91,7	85,4	96,1
2006	100,0	100,0	100,0	100,0	100,0	100,0
∅ I – XI 2006	98,2	98,0	98,1	97,9	98,7	98,3
∅ I – XI 2007	(126,7)	(120,5)	(127,9)	(122,1)	(123,2)	(116,2)
2006 XI	105,2	103,8	105,2	103,9	105,3	103,4
XII	119,6	117,8	121,4	119,7	114,7	112,6
2007 I	97,9	95,8	98,6	96,8	95,7	93,3
II	101,3	100,0	103,0	102,0	96,6	94,7
III	124,0	121,5	125,0	122,8	121,2	117,9
IV	128,4	124,2	130,8	126,8	121,9	117,1
V	128,2	123,8	130,3	126,1	122,6	117,6
VI	129,8	124,2	130,9	125,6	126,7	120,6
VII	129,1	123,1	130,4	124,7	125,6	119,1
VIII	136,0	127,4	137,0	128,8	133,2	124,1
IX	135,4	125,4	136,8	127,2	131,7	120,5
X	(148,9)	(136,6)	(149,6)	(137,9)	(146,8)	(133,0)
XI	(134,5)	(121,6)	(135,0)	(122,6)	(133,3)	(118,4)
I – XI 2007	(129,0)	(123,0)	(130,5)	(124,8)	(124,9)	(118,3)
I – XI 2006						

¹⁾ Месечне серије не обухватају промет предузетника. / Monthly series do not include the turnover of entrepreneurs.

Индекси промета трговине на мало, у текућим ценама, по трговинским делатностима¹⁾
Indices of turnover in retail trade by trade activities - current prices¹⁾

∅ 2006=100

	Трговина на мало / Retail trade						
	укупно Total	у неспецијализованим продавницама In non-specialized shops	храном, пићима и дуваном Food, beverages and tobacco	фармацеутским и тоалетним препаратима Pharmaceutical and toilette preparations	осталим новим производима у специјализ. продавницама Other new products in specialized shops	моторним возилима и горивима Motor vehicles and fuels	остала Other
2004	56,2	61,4	50,8	31,1	49,6	67,9	310,8
2005	82,6	87,4	74,3	70,6	80,7	87,2	150,8
2006	100,0	100,0	100,0	100,0	100,0	100,0	100,0
∅ I – XI 2006	98,2	97,3	97,3	97,7	97,8	99,9	99,4
∅ I – XI 2007	(126,7)	(122,8)	(131,9)	(166,4)	(138,8)	(104,3)	(90,4)
2006 XI	105,2	103,6	109,3	114,7	105,4	102,1	86,1
XII	119,6	130,0	129,8	125,2	124,5	100,6	106,4
2007 I	97,9	99,9	112,3	151,3	99,9	71,9	73,1
II	101,3	96,9	105,9	152,6	107,1	81,6	69,8
III	124,0	116,3	125,6	171,3	140,3	99,4	182,8
IV	128,4	124,2	135,5	167,4	139,3	106,8	132,3
V	128,2	124,0	139,8	171,0	143,7	99,9	50,9
VI	129,8	125,1	133,1	172,1	143,0	106,6	95,9
VII	129,1	128,7	133,0	166,5	131,7	113,7	114,0
VIII	136,0	131,7	140,8	165,6	151,6	114,2	57,4
IX	135,4	128,6	135,7	162,3	157,8	112,0	57,1
X	(148,9)	(144,6)	(152,2)	(183,7)	(163,9)	(126,3)	(84,9)
XI	(134,5)	(130,7)	(137,5)	(166,1)	(148,2)	(114,2)	(76,7)
I – XI 2007	(129,0)	(126,2)	(135,6)	(170,3)	(141,9)	(104,3)	(91,0)
I – XI 2006							

¹⁾ Месечне серије не обухватају промет предузетника. / Monthly series do not include the turnover of entrepreneurs.

Индекси продаје и откупа производа пољопривреде, шумарства и рибарства по подручјима
Indices of sales and purchase of agricultural, forestry and fishing products, by areas

∅2006=100

	Република Србија / Republic of Serbia					
	укупно / Total		централна Србија / Central Serbia		Војводина / Vojvodina	
	текуће цене Current prices	сталне цене Constant prices	текуће цене Current prices	сталне цене Constant prices	текуће цене Current prices	сталне цене Constant prices
2004	58,2	73,5	65,0	88,0	55,4	67,4
2005	76,7	83,8	80,6	91,0	75,1	79,1
2006	100,0	100,0	100,0	100,0	100,0	100,0
∅ I – XI 2006	99,6	99,9	101,7	102,0	98,8	99,2
∅ I – XI 2007	98,8	85,4	121,1	110,2	89,5	76,0
2006 XI	153,1	149,4	86,4	85,6	181,1	181,4
XII	103,9	99,5	81,1	79,2	113,5	107,5
2007 I	51,3	50,0	71,6	70,0	42,8	41,5
II	54,2	53,3	83,5	84,2	41,9	40,8
III	85,7	84,7	110,4	111,4	75,4	74,1
IV	63,0	63,5	79,8	82,6	56,0	55,6
V	51,9	51,1	75,2	78,3	42,1	41,0
VI	123,0	117,7	201,0	201,8	90,3	86,8
VII	145,8	133,6	224,7	217,7	112,7	102,8
VIII	104,7	86,8	145,6	131,2	87,5	69,5
IX	132,7	106,9	128,9	110,0	134,4	103,7
X	171,6	132,0	114,6	93,2	195,4	144,2
XI	103,3	77,5	96,7	76,5	106,1	77,4
I – XI 2007	99,2	85,4	119,0	108,0	90,6	76,7
I – XI 2006						

Индекси продаје и откупа у текућим ценама, по групама производа пољопривреде, шумарства и рибарства
Indices of sales and purchase by groups of agricultural, forestry and fishing products, current prices

∅ 2006=100

	Укупно <i>Total</i>	Жита <i>Cereals</i>	Индустријско биље <i>Industrial crops</i>	Сточно-крмно биље <i>Fodder crops</i>	Поврће ¹⁾ <i>Vegetables¹⁾</i>	Семе <i>Seeds</i>	Воће и грожђе <i>Fruit and grapes</i>	Прерађевине воћа и грожђа ²⁾ <i>Processes fruit and grapes²⁾</i>
2004	58,2	62,4	58,6	170,9	50,7	53,8	91,5	85,5
2005	76,7	59,8	86,5	49,8	75,3	59,1	86,5	56,9
2006	100,0	100,0	100,0	100,0	100,0	100,0	100,0	100,0
∅ I – XI 2006	99,6	99,5	96,2	108,4	101,8	102,0	106,7	81,6
∅ I – XI 2007	98,8	109,3	72,8	133,6	110,8	80,6	171,8	96,8
2006 XI	153,1	146,5	349,4	22,4	65,7	72,9	41,3	309,7
XII	103,9	105,8	141,5	7,6	80,1	77,8	26,2	302,8
2007 I	51,3	36,9	3,8	11,7	27,1	35,2	11,2	118,6
II	54,2	42,0	4,6	32,5	27,3	83,8	12,4	73,7
III	85,7	49,1	2,2	38,3	74,8	311,4	10,1	50,8
IV	63,0	46,6	3,4	9,0	47,3	136,1	6,8	149,2
V	51,9	42,1	1,4	230,5	96,7	8,0	21,5	140,3
VI	123,0	204,5	19,0	311,3	152,1	12,9	582,4	139,6
VII	145,8	284,0	6,1	194,8	133,9	25,0	668,4	58,1
VIII	104,7	116,1	64,4	399,4	135,3	57,3	304,7	57,8
IX	132,7	82,3	246,2	45,3	205,4	102,2	135,2	50,0
X	171,6	179,0	327,7	167,7	202,8	98,8	79,5	114,6
XI	103,3	119,2	122,2	28,7	116,3	15,6	57,3	112,0
I – XI 2007	99,2	109,8	75,7	123,2	108,9	79,0	161,0	118,7
I – XI 2006								

∅ 2006=100

	Стока <i>Livestock</i>	Живина и јаја <i>Poultry and eggs</i>	Млеко и млечни производи ²⁾ <i>Milk and dairy products²⁾</i>	Кожа, вуна и перје <i>Hides, wool and feathers</i>	Мед и восак <i>Honey and wax</i>	Дрво <i>Wood</i>	Риба <i>Fish</i>	Остали производи <i>Other products</i>
2004	51,9	43,0	52,9	76,5	16,7	114,0	68,9	39,0
2005	89,1	85,0	80,9	86,4	21,9	61,2	94,4	61,2
2006	100,0	100,0	100,0	100,0	100,0	100,0	100,0	100,0
∅ I – XI 2006	100,2	99,3	100,4	96,7	94,9	103,6	73,7	103,4
∅ I – XI 2007	91,6	109,1	109,9	74,0	68,2	73,4	95,0	77,9
2006 XI	101,2	112,3	94,3	90,1	122,7	131,4	140,8	98,2
XII	97,5	107,6	95,8	136,0	155,8	60,5	389,2	62,2
2007 I	89,0	109,8	103,2	82,5	58,8	65,4	101,9	29,6
II	79,7	81,8	95,7	65,5	60,2	107,3	88,5	34,0
III	93,4	107,2	105,5	53,8	56,9	197,6	126,5	60,4
IV	89,2	124,8	94,3	63,9	47,3	72,4	73,3	43,6
V	92,1	82,8	106,6	100,8	25,7	32,6	24,6	101,6
VI	76,7	97,6	102,8	77,7	86,4	96,3	54,6	168,3
VII	96,4	86,5	101,3	62,7	51,9	33,7	19,3	140,6
VIII	101,2	127,1	99,1	85,9	137,6	3,7	63,2	66,9
IX	100,4	149,9	115,1	87,2	76,1	77,8	72,7	86,0
X	103,3	131,2	143,0	93,2	113,7	67,6	113,9	64,9
XI	86,7	101,5	142,7	40,4	35,1	52,9	306,9	60,7
I – XI 2007	91,4	109,9	109,5	76,5	71,8	70,8	128,9	75,3
I – XI 2006								

¹⁾ Укључени су кромпир и пасуљ. / *Potatoes and beans included.*

²⁾ Домаћа прерада. / *Home processing.*

УГОСТИТЕЉСТВО И ТУРИЗАМ / CATERING TRADE AND TOURISM

Индекси промета у угоститељству, по подручјима ¹⁾
Indices of turnover in catering trade by areas ¹⁾

∅ 2006=100

	Република Србија / Republic of Serbia					
	укупно / Total		централна Србија / Central Serbia		Војводина / Vojvodina	
	текуће цене Current prices	сталне цене Constant prices	текуће цене Current prices	сталне цене Constant prices	текуће цене Current prices	сталне цене Constant prices
2004	(83,2)	(120,7)	(84,3)	(121,8)	(77,7)	(114,9)
2005	(97,5)	(118,7)	(97,6)	(119,1)	(97,0)	(117,4)
2006	100,0	100,0	100,0	100,0	100,0	100,0
∅ I – XI 2006	(100,1)	(100,5)	(100,2)	(100,6)	(99,4)	(99,8)
∅ I – XI 2007	(114,2)	(107,5)	(113,9)	(107,3)	(115,7)	(109,3)
2006 XI	91,1	88,4	89,4	86,7	102,5	100,5
XII	98,4	94,9	97,3	93,9	106,1	102,3
2007 I	99,9	95,7	102,8	98,4	81,1	78,0
II	92,2	88,4	93,3	89,3	84,7	81,4
III	110,7	106,1	111,7	107,0	104,1	100,1
IV	108,7	103,1	109,5	103,8	103,2	98,6
V	126,7	120,2	125,3	118,8	136,2	129,4
VI	124,4	117,9	123,9	117,5	127,4	120,7
VII	125,1	118,3	122,6	116,2	141,5	133,1
VIII	116,9	110,6	119,0	112,8	103,2	97,0
IX	125,7	116,5	124,9	115,7	131,0	123,0
X	(123,4)	(112,5)	(120,3)	(109,7)	(144,1)	(131,7)
XI	(102,1)	(92,6)	(99,9)	(90,5)	(116,7)	(106,7)
I – XI 2007	(114,0)	(107,3)	(113,6)	(106,7)	(116,4)	(109,6)
I – XI 2006						

¹⁾ Месечне серије не обухватају промет предузетника. / Monthly series do not include the turnover of entrepreneurs.Број долазака и ноћења туриста по подручјима ¹⁾
Number of tourist arrivals and overnight, by areas ¹⁾

1000

	Република Србија / Republic of Serbia											
	укупно / Total				централна Србија / Central Serbia				Војводина / Vojvodina			
	доласци Arrivals		ноћења Overnight stays		доласци Arrivals		ноћења Overnight stays		доласци Arrivals		ноћења Overnight stays	
	свега All	домаћи Domestic	свега All	домаћи Domestic	свега All	домаћи Domestic	свега All	домаћи Domestic	свега All	домаћи Domestic	свега All	домаћи Domestic
2004	1972	1580	6643	5792	1733	1397	5957	5223	239	182	686	568
2005	1988	1536	6499	5508	1728	1345	5764	4926	260	191	735	582
2006	2006	1538	6593	5577	1739	1348	5869	5019	267	190	724	558
∅ I – XI 2006 ²⁾	169,7	120,3	560,8	459,3	147,1	104,7	499,5	412,7	22,6	15,6	61,3	46,6
∅ I – XI 2007	196,0	137,0	623,4	498,4	169,3	118,8	552,5	447,3	26,6	18,2	70,9	51,1
2006 XI	137	100	433	356	116	85,2	371	308	21,3	15,0	61,8	48,3
XII	140	106	424	353	121	92,3	375	315	18,4	13,4	48,7	37,6
2007 I	143	107	539	447	126	95,9	494	414	16,3	11,3	45,1	33,2
II	127	90	470	388	111	79	424	353	16,3	11,2	46,3	34,4
III	157	111	509	403	135	95,2	446	358	22,4	15,3	62,4	45,4
IV	187	135	554	448	158	114	487	397	28,4	21,1	67,1	51,8
V	253	189	703	576	217	163	621	516	36,6	26,8	82,2	60,5
VI	220	159	692	568	192	141	618	515	27,9	18,0	74,1	52,2
VII	235	159	839	650	209	145	741	589	25,8	14,3	97,7	60,6
VIII	234	158	837	688	210	144	768	641	23,7	14,0	69,5	46,9
IX	210	131	618	467	181	111	541	411	29,5	20,1	76,5	56,0
X	243	174	648	506	202	142	554	433	41,4	31,7	94,1	73,1
XI	146	93,4	446	340	121	76,6	381	292	24,5	16,7	65,0	47,8
I – XI 2007	115,5	113,9	111,2	108,5	115,1	113,5	110,6	108,4	117,7	116,7	115,7	109,6
I – XI 2006												

¹⁾ У месечним серијама од 2007. године туристи из Црне Горе су укључени у стране туристе. / From 2007 in monthly series, foreign tourists include tourists from Montenegro.²⁾ Због упоредивости, у 2006. години туристи из Црне Горе су укључени у стране туристе. / For the sake of comparability, in 2006 foreign tourists include tourists from Montenegro.

Број долазака и ноћења туриста, по туристичким местима
Number of tourist arrivals and overnight stays by types of tourist resorts

1000

	Доласци / Arrivals					Ноћења / Nights				
	главни административни центри <i>Main administrative centers</i>	бањска места <i>Spa resorts</i>	планинска места <i>Mountain resorts</i>	остала туристичка места <i>Other tourist resorts</i>	остала места <i>Other resorts</i>	главни административни центри <i>Main administrative centers</i>	бањска места <i>Spa resorts</i>	планинска места <i>Mountain resorts</i>	остала туристичка места <i>Other tourist resorts</i>	остала места <i>Other resorts</i>
2004	728	301	391	492	59,6	1324	2089	1808	1239	183
2005	713	303	401	508	63,6	1310	2012	1766	1244	167
2006	742	319	392	473	79,8	1312	2184	1743	1168	186
∅ I – XI 2006	62,3	27,4	33,3	40,0	6,7	110,0	187,4	148,6	99,1	15,7
∅ I – XI 2007	69,1	33,3	37,3	48,4	7,8	129,3	202,1	162,0	111,3	18,6
2006 XI	60,4	20,1	17,1	33,7	6,1	113,5	144,5	69,9	88,9	16,1
XII	56,4	18,2	25,9	32,9	6,2	101,6	121,8	108,7	77,5	14,0
2007 I	48,0	18,6	45,8	25,5	4,8	88,6	117,1	254,8	65,3	13,2
II	47,3	11,7	37,7	25,7	4,9	85,3	94,7	211,3	66,6	12,6
III	56,4	23,2	33,6	37,5	6,7	115,7	129,8	150,7	96,9	15,5
IV	64,3	27,5	37,9	49,3	7,6	124,4	167,5	141,9	103,6	17,1
V	75,9	41,3	51,3	76,4	8,6	136,8	201,2	196,4	146,5	21,7
VI	73,8	43,9	38,6	54,8	9,0	131,8	256,7	156,7	126,5	20,2
VII	91,8	47,8	33,1	52,6	9,7	182,7	320,8	172,1	140,6	22,9
VIII	84,3	50,4	35,8	52,8	10,2	135,8	341,0	190,5	144,5	25,6
IX	79,8	38,7	28,7	54,6	8,4	146,0	245,9	90,4	117,0	18,7
X	75,7	43,9	45,6	69,0	9,3	149,6	207,9	135,9	133,2	21,6
XI	62,5	19,8	22,4	34,0	7,1	125,6	140,2	81,4	83,1	15,9
I – XI 2007	110,9	121,5	112,0	97,6	116,4	117,5	107,8	109,0	112,3	118,5
I – XI 2006										

САОБРАЋАЈ, СКЛАДИШТЕЊЕ И ВЕЗЕ / TRANSPORT, STORAGE AND COMMUNICATIONS

Индекс физичког обима услуга
Index of physical volume of services

∅ 2006=100

	Саобраћај – укупно / Transport – total								Поштанске активности и телекомуникације Post activities and telecommunications		
	укупно ¹⁾ Total	копнени саобраћај / Land transport					речни inland Waterway transport	вазду- шни Air transport	свега ²⁾ All	поштан- ске актив- ности Post activities	теле- комуни- кације Telecomm unications
		свега All	желез- нички Railway transport	друмски ³⁾ Road transport	градски ³⁾ Urban transport	цевоводни Pipeline transport					
2004	86,8	75,4	80,9	61,5	88,2	93,4	68,0	111,0	42,6	88,8	41,6
2005	90,6	87,1	85,3	87,5	86,7	93,6	98,9	97,5	57,1	92,9	56,3
2006	100,0	100,0	100,0	100,0	100,0	100,0	100,0	100,0	100,0	100,0	100,0
2005 3. квартал / quarter	114,3	87,3	86,4	95,3	78,9	71,8	130,9	169,2	60,4	90,3	59,8
4. квартал / quarter	87,9	93,2	90,4	91,6	93,7	115,2	119,0	75,7	65,3	101,0	64,5
2006 1. квартал / quarter	87,4	98,2	87,0	98,9	99,8	131,4	71,8	66,0	84,3	101,0	84,0
2. квартал / quarter	98,3	99,5	103,4	97,7	103,2	76,6	88,4	96,4	97,5	96,3	97,6
3. квартал / quarter	118,6	101,3	109,1	107,4	91,4	71,2	132,6	153,9	105,8	94,9	106,0
4. квартал / quarter	95,6	101,1	100,4	95,9	105,6	120,9	107,1	83,7	112,3	107,9	112,4
2007 1. квартал / quarter	87,1	93,6	106,8	79,2	100,0	117,3	99,9	73,1	110,8	102,6	111,0
2. квартал / quarter	100,9	98,9	107,6	95,9	101,6	71,0	82,5	105,7	131,8	98,2	132,5
3. квартал / quarter	122,1	96,2	100,7	100,6	90,9	69,9	71,4	177,5	(156,0)	95,2	(157,3)
1-3. квартал / quarter 2007	101,8	96,6	105,2	90,7	99,4	92,5	86,7	112,6	(138,5)	101,3	(139,3)
1-3. квартал / quarter 2006											

∅ 2006=100

	Путнички саобраћај / Passenger transport						Теретни саобраћај / Freight transport								
	укупно Total	копнени саобраћај / Land transport					вазду- шни Air transport	укупно Total	копнени саобраћај / Land transport					Речни inland Water- way transport	вазду- шни Air transport
		свега All	желез- нички Railway transport	друмски Road transport	градски Urban transport	цевоводни Pipe- line transport			свега All	желез- нички Railway transport	друмски Road transport	цевоводни Pipe- line transport			
2004	92,0	78,6	119,9	67,1	88,2	110,8	69,5	68,8	74,8	34,7	93,4	68,0	137,7		
2005	92,0	88,2	104,5	88,0	86,7	97,4	85,9	84,8	82,3	85,2	93,6	98,9	108,7		
2006	100,0	100,0	100,0	100,0	100,0	100,0	100,0	100,0	100,0	100,0	100,0	100,0	100,0		
2005 3. квартал / quarter	122,5	88,8	129,8	93,1	78,9	169,8	87,1	84,2	79,5	105,9	71,8	130,9	100,9		
4. квартал / quarter	85,1	92,1	85,4	91,4	93,7	75,4	97,2	95,6	91,2	93,0	115,2	119,0	117,5		
2006 1. квартал / quarter	85,1	98,9	74,3	100,3	99,8	65,7	95,3	96,8	89,0	92,3	131,4	71,8	99,0		
2. квартал / quarter	98,3	99,7	105,3	96,3	103,2	96,4	98,4	99,0	103,1	104,5	76,6	88,4	98,5		
3. квартал / quarter	124,0	102,5	131,6	108,8	91,4	154,3	100,8	98,8	105,6	100,7	71,2	132,6	105,3		
4. квартал / quarter	92,6	99,0	88,9	94,6	105,6	83,6	105,4	105,4	102,3	102,5	120,9	107,1	97,2		
2007 1. квартал / quarter	79,5	84,2	71,3	72,6	100,0	72,8	112,1	112,9	112,4	111,1	117,3	99,9	106,8		
2. квартал / quarter	97,5	91,5	98,2	82,6	101,6	105,9	112,2	114,3	109,1	160,3	71,0	82,5	86,4		
3. квартал / quarter	127,7	91,5	131,0	88,5	90,9	178,4	103,3	105,9	95,9	159,1	69,9	71,4	58,0		
1-3. квартал / quarter 2007	99,1	88,8	96,6	79,8	99,4	112,9	111,2	113,1	106,6	144,7	92,5	86,7	82,9		
1-3. квартал / quarter 2006															

¹⁾ Индекси су израчунати на бази пондерисаних путничких и тонских километара.

Indices calculated on the basis of weighted passenger and ton-kilometers.

²⁾ Индекси су израчунати на бази пондерисаних поштанских и телекомуникационих услуга.

Indices calculated on the basis of post activities and telecommunication services.

³⁾ Индекс је делимично повећан због промене обухвата извештајних јединица.

Index is partly increased due to increased coverage.

Превоз путника, по гранама саобраћаја
Passenger transport by modes of transport

	Превезени путници, хилъ. / Passengers transported, thous.					Путнички километри, мил. / Passenger kilometers, mill.				
	укупно Total	копнени саобраћај Land transport			ваздушни Air transport	укупно Total	копнени саобраћај Land transport			ваздушни Air Transport
		свега All	железнички Railway transport	друмски ¹⁾ Road transport			свега All	железнички Railway transport	друмски ¹⁾ Road transport	
2004	89150	87866	7569	80297	1284	5883	4496	820	3676	1387
2005	89020	87897	6492	81405	1123	6754	5535	715	4820	1219
2006	92128	90912	6445	84467	1216	7415	6164	684	5480	1252
2005 3. квартал / quarter	21766	21274	1708	19566	492	2029	1498	222	1276	531
4. квартал / quarter	22869	22647	1445	21202	222	1633	1398	146	1252	236
2006 1. квартал / quarter	24554	24353	1378	22975	201	1706	1501	127	1374	206
2. квартал / quarter	22514	22214	1792	20422	300	1801	1499	180	1319	302
3. квартал / quarter	21622	21154	1760	19394	468	2199	1716	225	1491	483
4. квартал / quarter	23438	23191	1515	21676	247	1709	1447	152	1295	262
2007 1. квартал / quarter	19534	19321	1340	17981	213	1344	1116	122	994	228
2. квартал / quarter	21328	21010	1563	19447	318	1630	1299	168	1131	331
3. квартал / quarter	21553	21036	1681	19355	517	1995	1437	224	1213	558
<u>1-3. квартал / quarter 2007</u>	90,9	90,6	93,0	90,4	108,1	87,1	81,7	96,6	79,8	112,9
1-3. квартал / quarter 2006										

Превоз путника у градском саобраћају
Passengers in urban public transport

1000

	Укупно ¹⁾ Total	Друмским превозним средствима / By road utilities				Приградском железницом Via suburban railways
		свега All	трамвајима By trams	тролејбусима By trolleybuses	аутобусима ²⁾ By buses	
2004	797371	789589	98352	48235	643002	7782
2005	784016	777053	98252	51963	626838	6963
2006	903907	896304	94235	55390	746679	7603
2005 3. квартал / quarter	178379	176959	22693	12117	142149	1420
4. квартал / quarter	211760	209842	25891	14523	169428	1918
2006 1. квартал / quarter	225531	223756	21923	13277	188556	1775
2. квартал / quarter	233118	231108	24422	13999	192687	2010
3. квартал / quarter	206634	204961	21937	12955	170069	1673
4. квартал / quarter	238624	236479	25953	15159	195367	2145
2007 1. квартал / quarter	225896	224847	23479	14193	187175	1049 ³⁾
2. квартал / quarter	229648	228614	24134	14297	190183	1034
3. квартал / quarter	205434	204574	21947	12311	170316	860
<u>1-3. квартал / quarter 2007</u>	99,4	99,7	101,9	101,4	99,3	53,9
1-3. квартал / quarter 2006						

¹⁾ Индекс је делимично повећан због промене обухвата извештајних јединица.
Index is partly increased due to in creased coverage.

²⁾ Од јануара 2006, укључен је превоз путника приватних превозника. / From January 2006, passenger transport by private transport agencies is included.

³⁾ Податак је делимично смањен због измена у методологији. / Data is partly decreased due to methodology changes.

Превоз робе, по гранама саобраћаја
Freight transport, by modes of transport

	Превезена роба, хиљ. т / Goods transported, thous. t							Тонски километри, мил. / Ton kilometers, mill.						
	укупно Total	копнени саобраћај Land transport				саобр. унутр. плов. пут. Inland water- way transport	вазду- шни Air trans- port	укупно Total	копнени саобраћај Land transport				саобр. унутр. плов. пут. Inland water- way transport	вазду- шни Air trans- port
		свега All	желез- нички Railway transport	друм- ски ¹⁾ Road transport	цево- водни Pipeline transport				свега All	же- лез- нички Rail- way trans- port	друм- ски ¹⁾ Road trans- port	цево- водни Pipe- line trans- port		
2004	23673	20372	12294	1811	6267	3295	6,06	5603	4480	3164	277	1039	1115	7,524
2005	28267	21902	12568	3155	6179	6360	4,94	6830	5202	3481	680	1041	1622	5,94
2006	29799	23953	14139	3709	6106	5840	4,68	7787	6141	4232	797	1112	1640	5,47
2005 3. квартал / quarter	7523	5438	3101	1025	1312	2084	1,20	1790	1252	841	211	200	537	1,38
2005 4. квартал / quarter	8216	6301	3483	972	1846	1913	1,36	1960	1471	965	185	320	488	1,61
2006 1. квартал / quarter	6453	5623	3282	591	1751	828	1,16	1787	1491	942	184	365	294	1,35
2006 2. квартал / quarter	6981	5723	3484	929	1310	1257	1,18	1876	1512	1091	208	213	363	1,35
2006 3. квартал / quarter	7854	5900	3655	1031	1215	1953	1,21	2061	1516	1117	201	198	544	1,44
2006 4. квартал / quarter	8511	6707	3718	1159	1830	1803	1,14	2063	1622	1082	204	336	439	1,33
2007 1. квартал / quarter	7888	6585	3999	882	1703	1302	1,33	2147	1736	1189	221	326	410	1,46
2007 2. квартал / quarter	7511	6227	3831	1229	1167	1283	1,18	2011	1671	1154	320	197	338	1,18
2007 3. квартал / quarter	6829	5707	3456	1128	1123	1122	0,68	1820	1527	1015	317	194	293	0,79
1-3. квартал / quarter 2007	104,4	107,4	108,3	127,0	93,4	91,8	89,9	104,4	109,2	106,6	144,7	92,5	86,7	82,9
1-3. квартал / quarter 2006														

Услуге у ваздушном саобраћају
Services in air transport

1000

	Обим промета путника / Volume of passenger transport							
	укупно Total	унутрашњи - отпутовали Domestic, departed	међународни / International			од тога: страним авионима By international airlines		
			свега All	отпутовали Departed	приспели Arrived	свега All	отпутовали Departed	приспели Arrived
2004	1356	245	1111	555	556	458	231	227
2005	1233	228	1005	500	505	593	302	291
2006	1329	116	1213	600	612	824	417	407
2005 3. квартал / quarter	493	88	405	204	202	180	94	86
2005 4. квартал / quarter	255	44	212	104	108	138	69	68
2006 ²⁾ 1. квартал / quarter	225	42	184	95	89	128	67	61
2006 2. квартал / quarter	328	65	264	127	136	180	90	91
2006 3. квартал / quarter	521	10	511	253	258	285	145	141
2006 4. квартал / quarter	254	0	254	125	130	230	115	115
2007 1. квартал / quarter	221	0	221	112	110	229	117	111
2007 2. квартал / quarter	329	0	329	164	165	306	154	152
2007 3. квартал / quarter	534	0	534	267	267	382	191	191
1-3. квартал / quarter 2007	101,0	0,1	113,2	114,2	112,3	154,4	153,2	155,6
1-3. квартал / quarter 2006								

¹⁾ Индекс је делимично повећан због промене обухвата извештајних јединица. / Index is partly increased due to in creased coverage.

²⁾ Од јула 2006, промет са аеродромима у Црној Гори, укључен је у међународни промет. / From July 2006, air transport from Montenegro is included in international traffic.

Претовар терета
Cargo handling

1000

	2004	2005	2006	2005		2006				2007			1-3. квартал quarter 2007	
				3. квартал 3 rd quarter	4. квартал 4 th quarter	1. квартал 1 st quarter	2. квартал 2 nd quarter	3. квартал 3 rd quarter	4. квартал 4 th quarter	1. квартал 1 st quarter	2. квартал 2 nd quarter	3. квартал 3 rd quarter	1-3. квартал quarter 2006	
Претоварене тоне	4319	4280	5615	784	1499	952	1726	1282	1655	1386	2314	1121	121,8	Tons handled
Тона операције, t	5492	6351	8430	1180	2119	1547	2378	1971	2534	2108	2860	1769	114,3	Tons of operation, t
Од тога: Механизацијом	4055	4008	5021	617	1303	793	1510	1079	1639	1243	2140	990	129,3	There of: by mechanical equipment

Услуге у робном саобраћају
Services in goods transport

хиљ. тона / thous. tons

	2004	2005	2006	2005		2006				2007			1-3. квартал quarter 2007	
				3. квартал 3 rd quarter	4. квартал 4 th quarter	1. квартал 1 st quarter	2. квартал 2 nd quarter	3. квартал 3 rd quarter	4. квартал 4 th quarter	1. квартал 1 st quarter	2. квартал 2 nd quarter	3. квартал 3 rd quarter	1-3. квартал quarter 2006	
Железнички саобраћај														Railway transport
Обим промета	9306	9015	9607	2292	2529	2343	2336	2407	2521	2686	2539	2361	107,1	Traffic volume
Унутрашњи	4270	4152	3788	1180	1145	912	946	1013	917	1089	945	866	101,0	Inland traffic
Извоз	2103	2090	2424	507	619	631	566	554	673	674	651	608	110,4	Exports
Увоз	2933	2773	3395	605	765	800	824	840	931	923	943	887	111,7	Imports
Транзит	2989	3553	4534	809	954	939	1148	1204	1196	1313	1293	1095	110,9	Transit
Саобраћај унутрашњим пловним пут.														Inland waterway transport
Обим промета	6130	9887	9420	2642	2996	1403	2159	2801	3058	2456	2611	2304	115,8	Traffic volume
Унутрашњи	2310	5159	4573	1705	1562	562	976	1533	1502	1007	1075	935	98,2	Inland traffic
Извоз	397	1179	1472	376	338	256	310	501	405	442	359	514	123,2	Exports
Увоз	3423	3549	3375	561	1096	585	873	767	1151	1007	1177	855	136,6	Imports
Транзит	3236	4400	4512	1065	1191	767	1102	1505	1139	1332	1274	1397	118,7	Transit
Цевоводни транспорт														Pipeline transport
Обим промета	5867	5893	5833	1268	1751	1647	1253	1173	1760	1628	1126	1212	97,4	Traffic volume
Унутрашњи	1028	1061	1100	274	259	274	305	263	258	252	252	271	92,1	Inland traffic
Извоз	-	-	-	-	-	-	-	-	-	-	-	-	-	Exports
Увоз	4839	4832	4733	993	1492	1373	948	911	1501	1376	874	940	98,7	Imports
Транзит	241	286	273	44	95	104	57	41	71	75	41	36	74,8	Transit

Улаз/излаз друмских моторних возила у Републику Србију
Road motor vehicles entered/left the Republic of Serbia

	Путничка возила / Passenger vehicles ¹⁾						Теретна возила / Trucks and lorries ²⁾		
	путнички аутомобили Passenger cars		аутобуси Buses		мотоцикли Motorcycles		извоз Exports	увоз Imports	транзит Transit
	улаз Entered	излаз Left	улаз Entered	излаз Left	улаз Entered	излаз Left			
2004	3179317	3160709	137945	141106	3425	3717	202385	220416	384368
2005	3996892	3751768	145133	145869	2735	3001	249253	229017	469243
2006	4092271	3857291	134561	134716	2503	2593	355784	276096	573881
2005 3. квартал / quarter	1459739	1379796	46846	47422	1521	1635	84124	62712	118125
4. квартал / quarter	916630	844151	33485	33362	363	492	72146	67117	138508
2006 1. квартал / quarter	703090	727521	28048	28391	131	193	69972	55264	122243
2. квартал / quarter	1019480	982153	35060	35488	917	1034	87896	71474	144649
3. квартал / quarter	1439229	1319695	43416	43262	1388	856	99746	71849	145843
4. квартал / quarter	930472	827922	28037	29575	67	510	98170	77509	161146
2007 1. квартал / quarter	878930	886841	26699	26525	173	206	84284	66643	87172
2. квартал / quarter	1104150	1043176	36133	36154	1130	1170	109424	78966	95793
3. квартал / quarter	1880823	1739346	49751	50003	2027	2090	111787	79979	94199
1-3. квартал / quarter 2007	122,2	121,1	105,6	105,6	136,7	166,4	118,6	113,6	67,2
1-3. квартал / quarter 2006									

¹⁾ Подаци о међународном промету у друмском саобраћају преузети су од Управе царина.
Data on international traffic in road transport were taken over from the Customs Administration.

²⁾ Од 2006. укључена је и билатерална размена са Црном Гором.
From 2006 on, the bilateral trade with Montenegro is also included.

Поштанске активности и телекомуникације
Post activities and telecommunications

	Поштанске активности Post activities			Телекомуникације / Telecommunications						
	писмо-носне пошиљке, мил. Letter mail, millions	пакети, хиљ. Parcels, thous.	услуге платног промета, хиљ. ком. Payment operations, thous. unit	фиксна мрежа - импулси, мил. Fixed telephone network-impulses, millions			мобилна мрежа, мин. хиљ. Mobile telephone network, min. thous.			Јупак мрежа, кило- сегмент мил. Yu-pack system, kiloseqm. Million
				свега All	унутрашњи Inland traffic	међуна- родни International traffic	свега All	аналогна мрежа Analogue network	дигитална мрежа Digital network	
2004	213	1213	119019	69170	53817	15352	752134	450	751684	411
2005	225	1193	124011	74469	58711	15758	1187179	352	1186827	175
2006	262	1476	124805	75669	60475	15194	2600339	180	2600159	38
2005 3. квартал / quarter	53	257	30966	20972	15025	5948	320806	80	320726	27
4. квартал / quarter	66	368	31750	21350	15109	6241	359555	78	359477	25
2006 1. квартал / quarter	65	580	30987	21106	14822	6284	522172	90	522082	14
2. квартал / quarter	62	371	30335	21067	14687	6380	634794	49	634745	13
3. квартал / quarter	60	253	30790	21847	15350	6498	696488	41	696447	6
4. квартал / quarter	75	272	32693	22201	15616	6585	746885	0	746885	6
2007 1. квартал / quarter	70	237	31633	21140	14469	6671	745069	0	745069	5
2. квартал / quarter	64	221	31505	18309	14479	3830	920032	0	920032	7
3. квартал / quarter	60	204	31254	18769	14168	4601	(1118311)	0	(1118311)	3
1-3. квартал / quarter 2007	103,4	55,0	102,5	97,8	96,1	104,4	(150,3)	0,0	(150,4)	45,7
1-3. квартал / quarter 2006										

ЦЕНЕ / PRICES

Индекси цена
Price indices

	Цене на мало / Indices of retail prices			Трошкови живота Consumer prices	Цене произвођача индустријских производа Indices of producer prices of manufactured goods
	укупно Total	робе Goods	услуге Services		

Претходни месец = 100 / Previous month = 100

2006 XI	100,8	100,5	101,5	101,0	99,7
XII	100,1	100,1	100,2	100,1	99,8
2007 I	100,4	100,5	100,0	100,5	100,5
II	100,1	99,3	102,3	99,8	100,0
III	100,8	100,7	100,8	100,4	100,6
IV	100,9	101,2	100,1	100,8	100,8
V	101,4	101,6	101,0	101,6	102,4
VI	100,6	100,8	100,2	100,4	100,7
VII	100,6	100,4	101,2	99,7	99,9
VIII	101,2	101,5	100,3	103,0	100,7
IX	100,8	101,1	100,0	101,8	100,8
X	100,6	100,8	100,1	100,5	100,8
XI	101,1	101,4	100,3	101,6	101,2

Исти месец претходне године = 100 / Corresponding month of the previous year = 100

2006 XI	108,8	107,7	111,6	107,6	108,0
XII	106,6	106,7	106,4	106,0	107,3
2007 I	106,5	106,8	106,0	105,8	106,2
II	105,2	104,1	108,1	104,4	105,1
III	105,6	104,5	108,4	104,2	105,1
IV	104,6	103,3	108,3	103,4	103,7
V	104,4	103,1	108,1	103,1	104,5
VI	105,1	104,0	108,1	103,5	104,9
VII	105,9	104,6	109,1	104,1	104,2
VIII	106,3	105,5	108,5	106,9	104,9
IX	107,4	107,3	107,9	108,9	106,1
X	108,5	108,8	107,7	109,8	107,3
XI	108,8	109,7	106,4	110,4	108,4

Исти период претходне године = 100 / Corresponding period of the previous year = 100

2006 I - XI	113,3	113,0	114,0	111,8	113,9
I - XII	112,7	112,4	113,3	111,7	113,3
2007 I	106,5	106,8	106,0	105,8	106,2
I - II	105,8	105,4	107,0	105,1	105,6
I - III	105,8	105,1	107,5	104,8	105,5
I - IV	105,5	104,6	107,7	104,4	105,0
I - V	105,3	104,3	107,8	104,2	104,9
I - VI	105,2	104,3	107,8	104,0	104,9
I - VII	105,3	104,3	108,0	104,0	104,8
I - VIII	105,5	104,5	108,1	104,4	104,8
I - IX	105,7	104,8	108,1	104,9	105,0
I - X	106,0	105,2	108,0	105,4	105,2
I - XI	106,2	105,6	107,9	105,9	105,5

Индекси трошкова живота
Consumer price indices

Ø 2006=100

	Укупно <i>Total</i>	Исхрана <i>Food</i>	Дуван и пиће <i>Tobacco and beverages</i>	Одећа и обућа <i>Clothes and footwear</i>	Становање <i>Dwelling costs</i>	Стан <i>Dwelling rent</i>	Огрев и осветљење <i>Fuel and light</i>	Покућство <i>Household furnishings</i>	Хигијена <i>Hygiene</i>	Култура и образовање <i>Culture and education</i>	Саобраћај и ПТТ <i>Transport and PTT services</i>	Роба <i>Goods</i>	Услуге <i>Services</i>
2004	77,1	75,6	78,4	82,5	78,2	70,4	78,2	89,3	81,0	77,5	73,6	77,4	74,9
2005	89,5	90,6	87,3	89,8	88,6	89,0	87,0	96,1	89,8	90,3	88,3	89,5	89,3
2006	100,0	100,0	100,0	100,0	100,0	100,0	100,0	100,0	100,0	100,0	100,0	100,0	100,0
2006 XI	102,0	102,0	106,1	102,9	101,8	101,7	102,1	100,5	102,7	103,0	99,2	102,0	102,1
XII	102,1	101,9	106,0	103,8	102,1	102,0	102,4	100,7	102,9	103,0	99,0	102,1	102,2
2007 I	102,6	102,2	112,0	103,6	102,0	102,0	102,3	100,6	103,0	102,9	98,7	102,7	102,3
II	102,3	101,8	112,0	102,9	103,6	104,7	103,8	100,8	102,1	102,8	97,1	102,0	104,6
III	102,7	101,7	113,0	103,1	103,7	105,1	103,9	100,7	102,5	103,3	98,8	102,3	105,1
IV	103,5	102,8	113,2	103,6	103,7	105,2	103,9	100,5	103,3	103,4	100,6	103,3	105,2
V	105,2	104,4	113,4	104,1	108,9	105,7	111,4	100,5	103,8	104,6	100,0	105,1	105,7
VI	105,6	103,3	117,1	104,4	108,9	106,0	111,4	100,7	107,7	104,6	101,3	105,5	105,9
VII	105,3	101,6	117,1	104,5	109,1	106,5	111,5	100,7	109,2	105,6	102,9	105,1	106,7
VIII	108,5	108,5	117,7	104,4	109,2	106,7	111,7	100,5	109,9	109,9	103,3	108,7	106,9
IX	110,4	113,2	118,1	104,5	109,0	106,7	111,3	100,6	110,4	110,1	102,8	110,9	106,8
X	110,9	113,8	119,7	105,9	109,1	106,8	111,4	100,5	110,5	110,1	103,3	111,5	106,9
XI	112,6	117,3	119,3	107,4	109,3	107,1	111,6	100,6	110,4	110,2	104,7	113,5	107,2
I – XI 2007	105,9	104,8	116,3	104,8	107,2	105,9	108,8	100,7	106,9	106,4	101,4	105,8	106,0
I – XI 2006													

Индекси цена индустријских производа у трговини на велико
Индекси цена угоститељских услуга
Price indices of manufactured products in wholesale trade
Price indices of catering services

Ø 2006=100

	Трговина на велико / Wholesale trade				Угоститељске услуге / Catering services				
	укупно <i>Total</i>	индустријски прехранбени производи <i>Manufactured food products</i>	алкохолна пића <i>Alcoholic drinks</i>	индустријски непрехранбени производи <i>Manufactured non-food products</i>	Укупно <i>Total</i>	храна <i>Food</i>	алкохолна пића <i>Alcoholic drinks</i>	безалкохолна пића <i>Non-alcoholic drinks</i>	пrenoишта <i>Overnights stays</i>
2004	83,0	77,6	82,5	84,6	68,9	67,3	71,9	68,4	72,5
2005	91,7	89,0	92,7	92,5	82,2	80,8	83,5	81,8	85,9
2006	100,0	100,0	100,0	100,0	100,0	100,0	100,0	100,0	100,0
2006 XI	100,4	101,8	100,7	100,0	103,0	103,2	104,5	104,5	99,7
XII	102,3	107,6	114,5	100,1	103,7	103,7	105,9	105,8	100,0
2007 I	101,9	105,7	112,4	100,2	104,4	104,1	106,6	106,9	101,2
II	101,2	103,3	109,0	100,1	104,3	104,0	106,5	106,9	101,4
III	101,6	103,1	105,7	100,9	104,4	103,9	106,8	107,3	101,4
IV	102,5	102,9	105,8	102,2	105,4	104,6	108,7	109,5	101,7
V	102,0	97,8	103,2	103,0	105,4	104,4	109,2	109,8	101,6
VI	102,6	97,5	102,9	103,9	105,5	104,4	109,1	109,8	102,6
VII	103,6	98,3	102,3	105,1	105,7	104,6	110,0	110,2	101,7
VIII	104,2	99,4	103,6	105,6	105,7	105,0	110,0	110,1	100,8
IX	104,5	101,5	105,2	105,3	107,9	107,0	113,0	113,5	101,3
X	104,9	102,3	105,8	105,5	109,7	109,6	114,4	116,2	100,6
XI	106,1	105,0	108,1	106,3	110,2	110,0	114,9	116,7	101,7
I – XI 2007	103,3	101,8	106,1	103,5	106,5	105,9	110,5	111,2	101,5
I – XI 2006									

Индекси цена на мало
Indices of retail prices

	2004 2003	2005 2004	2006 2005	Ø 2006=100					
				2006		2007			
				XI	XII	I	II	III	IV
УКУПНО	110,1	116,5	112,7	101,9	102,0	102,4	102,5	103,3	104,2
РОБА	110,0	114,9	112,4	101,5	101,6	102,2	101,4	102,2	103,3
Пољопривредни производи	103,4	125,3	117,7	102,3	105,9	107,9	108,1	109,0	115,6
Свеже поврће	96,3	123,8	134,4	102,4	106,8	110,3	110,9	112,7	123,8
Свеже воће	99,1	131,3	109,4	98,7	94,7	95,8	96,7	98,5	104,2
Свежа риба	105,0	116,4	110,4	101,9	98,7	99,1	99,5	99,3	98,5
Јаја	125,0	124,7	90,7	110,6	133,2	132,1	128,6	125,1	120,3
Индустријски производи	110,3	114,5	112,2	101,5	101,4	101,9	101,1	101,8	102,8
Индустријски прехранбени производи	112,4	117,4	111,2	102,4	102,0	102,0	101,8	101,8	101,8
Производи од жита	123,8	101,0	105,2	103,6	103,0	103,5	104,4	104,9	104,9
Прерађено и конзервирано поврће	110,0	112,8	114,9	105,4	105,9	106,3	106,4	106,5	107,1
Прерађено и конзервирано воће	103,2	109,1	112,8	102,3	101,4	101,3	100,8	100,8	101,3
Свеже месо	116,7	131,6	100,0	98,3	97,8	97,2	94,9	93,6	92,9
Прерађено и конзервирано месо	108,7	126,4	113,9	100,5	100,2	99,4	99,2	100,5	97,8
Прерађена и конзервирана риба	105,5	120,0	119,5	102,8	103,3	104,2	103,2	103,8	103,4
Млеко свеже и прерађено	115,6	117,0	111,2	103,7	103,2	104,0	104,4	105,1	105,6
Масноћа	98,4	121,4	117,2	95,2	93,8	93,6	91,4	90,6	90,1
Остали прехранбени производи	106,8	120,9	116,8	105,2	105,0	104,9	105,0	105,3	105,7
Пића	107,2	111,1	108,0	103,0	102,9	103,3	103,3	103,8	104,3
Алкохолна пића	103,8	110,6	112,4	103,9	104,1	104,3	104,3	104,8	105,3
Безалкохолна пића	116,3	112,0	101,5	101,5	101,0	101,7	101,7	102,1	102,5
Дуван	111,7	110,5	123,1	109,4	109,4	120,8	120,8	122,3	122,3
Индустријски непрехрамбени производи	109,6	113,8	112,3	100,2	100,3	100,1	98,8	99,9	101,4
Текстилни производи	103,8	107,9	107,5	101,6	102,1	102,4	102,7	102,7	102,9
Вунице и конци	115,1	116,6	111,2	103,6	104,7	104,7	105,0	116,1	116,0
Вунене тканине	106,4	107,9	106,1	101,5	101,4	101,8	101,8	102,3	102,4
Памучне тканине	103,5	109,9	104,7	100,2	100,3	100,7	100,7	100,6	100,7
Остале (свилене) тканине	103,6	112,7	103,4	100,5	100,5	100,2	100,3	100,3	100,2
Текстилна одећа	102,6	105,3	109,0	102,3	102,9	103,3	103,6	103,5	103,8
Трикотажна одећа	98,4	118,2	103,1	100,7	100,1	101,4	101,4	100,9	101,4
Рубље	101,5	106,5	106,4	100,3	100,8	99,7	99,7	99,8	99,9
Чарапе	112,6	104,8	109,0	102,2	102,2	102,2	102,7	103,0	103,7
Конфекција за домаћинство	106,2	118,1	109,6	101,1	102,0	102,2	102,2	102,0	102,0
Покривачи за под	105,4	108,5	105,3	101,0	103,1	103,6	106,0	106,0	105,9
Обућа	111,8	110,1	115,2	104,6	106,3	105,7	103,8	104,1	105,1
Кожна галантерија	102,6	109,0	107,5	103,1	104,2	104,2	104,7	104,6	105,0
Осветљење и огрев	112,4	107,7	114,6	101,6	101,7	101,4	100,7	101,2	101,9
Намештај	101,6	111,0	102,3	100,9	100,5	99,9	100,7	101,0	100,3
Електрични апарати	101,7	102,7	102,5	99,5	99,4	98,8	98,6	97,9	97,8
Предмети за домаћинство	99,0	119,5	108,5	99,8	100,7	101,6	101,2	101,1	101,1
Посуђе и прибор	99,6	105,8	105,9	101,0	101,1	101,0	101,3	101,4	101,5
Средства за хигијену	108,8	116,1	111,3	101,1	101,3	101,5	99,5	100,5	101,3
Лекови и остало за негу здравља	99,1	105,6	113,7	106,4	106,4	106,6	106,9	106,7	106,9
Средства за образовање, културу и разоноду	107,7	110,7	107,7	101,9	101,8	102,0	101,7	101,7	101,7
Саобраћајна средства	103,9	109,0	113,5	102,5	100,5	100,3	100,6	102,1	102,2
Делови за саобраћајна средства	105,2	122,0	109,5	100,5	100,2	100,5	100,6	100,6	100,1
Течна горива и мазива	111,7	129,1	118,3	94,2	94,1	93,3	89,1	92,8	97,9
Грађевински материјал	113,8	117,9	109,5	102,0	103,1	103,6	103,4	103,8	105,4
Средства рада и материјал за репродукцију у пољопривреди	110,7	122,4	106,2	101,3	101,2	102,2	102,4	102,6	103,3
Пољопривредни алати и справе	117,3	115,6	100,7	99,9	100,3	100,4	100,5	100,6	101,2
Хемијска средства за заштиту биља	105,7	126,9	109,4	102,0	101,7	103,2	103,4	103,7	104,5
УСЛУГЕ	110,2	120,7	113,3	102,9	103,1	103,1	105,5	106,3	106,4
Занатске и личне услуге	114,7	116,3	108,7	101,9	102,1	102,2	102,6	103,2	103,4
Комуналне услуге	118,0	129,8	116,7	101,4	101,8	101,8	108,7	109,3	109,3
Услуге за образовање и културу	103,5	123,4	111,5	101,2	101,3	101,4	101,7	107,6	108,1
Саобраћајне и ПТТ услуге	106,5	115,9	112,8	104,4	104,4	104,4	104,5	105,0	105,0
Саобраћајне услуге	109,3	136,5	120,4	103,7	103,7	103,7	103,9	103,8	103,8
ПТТ услуге	100,8	98,7	104,1	105,3	105,3	105,3	105,3	106,6	106,6
Осигурање имовине и друго	102,4	126,2	101,5	101,2	101,2	101,3	101,7	101,7	101,7
Уплате за обданиште, ђачки и студентски дом	105,8	114,8	121,1	107,6	107,6	107,5	108,3	108,3	108,2

Индекси цена на мало
Indices of retail prices

Ø 2006=100							I – XI 2007 I – XI 2006	
2007								
V	VI	VII	VIII	IX	X	XI		
105,7	106,3	107,0	108,2	109,1	109,7	110,9	106,2	TOTAL
105,0	105,8	106,2	107,8	109,0	109,9	111,4	105,6	GOODS
122,2	112,3	105,3	116,9	119,8	117,7	126,4	105,5	Agricultural products
135,7	116,5	108,6	124,5	128,5	124,2	139,2	103,4	Fresh vegetables
108,2	110,1	101,7	111,1	109,6	107,2	109,9	100,9	Fresh fruit
99,2	100,0	99,8	100,1	100,7	101,3	102,4	99,9	Fresh fish
116,5	109,7	104,4	112,1	121,9	127,3	129,7	125,6	Eggs
104,2	105,5	106,3	107,4	108,5	109,5	110,7	105,6	Manufactured products
101,7	101,8	101,9	104,9	109,0	110,7	112,8	104,8	Manufactured food products
105,0	105,1	105,2	108,7	121,3	125,6	128,7	111,3	Cereal products
106,2	106,9	107,8	108,1	108,6	109,2	112,1	108,2	Vegetables, processed and tinned
101,3	102,0	102,0	103,4	105,8	107,0	108,3	103,2	Fruit, processed and tinned
91,9	91,4	91,5	105,4	107,1	106,7	105,7	97,8	Fresh meat
98,0	98,0	97,6	97,4	99,6	100,5	102,2	98,9	Meat, processed and tinned
103,6	103,8	104,0	104,6	102,8	103,6	104,0	104,0	Fish, processed and tinned
105,8	106,5	106,7	110,7	116,7	121,3	127,5	110,7	Milk, fresh and processed
90,1	89,4	89,3	95,0	103,5	104,9	107,5	94,5	Fats
105,6	105,5	105,8	105,5	105,4	105,4	105,5	105,9	Other food products
104,6	105,0	104,9	105,9	106,8	107,6	106,7	105,4	Beverages
105,6	106,4	106,1	107,4	108,7	109,8	109,3	106,9	Alcoholic drinks
102,8	102,7	103,0	103,4	103,4	103,9	102,4	102,8	Non-alcoholic drinks
122,3	129,2	129,2	129,7	129,7	132,5	132,5	127,6	Tobacco
103,8	105,3	106,6	106,9	106,7	107,2	108,3	104,2	Manufactured non-food products
103,2	103,5	103,8	103,5	103,5	104,7	106,3	103,8	Textile products
116,2	116,2	116,4	116,0	116,0	116,1	116,1	114,7	Woollen yarns and threads
102,2	102,1	102,4	102,4	102,4	102,4	102,4	102,4	Woollen fabrics
100,8	101,1	100,7	100,7	101,7	102,0	102,1	101,1	Cotton fabrics
100,2	101,4	101,7	101,7	101,5	101,5	101,5	101,0	Other (silk) fabrics
104,0	104,5	104,8	104,6	104,8	106,6	107,9	104,9	Textile clothes
101,5	101,5	101,0	99,6	99,7	101,5	109,5	101,8	Knitwear
99,9	100,2	100,5	100,1	99,8	99,9	100,8	100,2	Underwear (textile and knitted)
103,5	103,5	103,6	103,5	104,3	104,1	104,7	103,9	Hosiery
102,7	102,5	102,6	102,6	102,9	103,2	103,2	102,7	Ready made clothes for household use
107,3	107,3	108,4	108,9	108,3	108,2	108,1	107,4	Floor coverings
106,3	106,6	106,7	106,9	106,7	107,9	109,1	106,9	Footwear
105,7	107,3	109,1	109,0	109,1	109,1	109,7	107,5	Leather fancy goods
113,2	113,9	114,5	114,4	114,0	114,2	114,7	109,6	Light and fuel
99,7	99,6	99,4	99,4	99,4	99,4	99,5	99,9	Furniture
97,5	97,4	97,2	97,3	97,2	96,9	96,9	97,5	Electrical appliances
102,7	102,7	102,2	101,9	102,3	102,9	104,0	102,3	Articles for household use
101,9	103,9	103,9	103,9	104,3	104,7	104,6	103,1	Household utensils
102,3	107,1	109,2	109,7	110,4	110,6	110,4	105,8	Hygienic articles
107,0	110,9	111,5	112,7	112,7	112,7	112,7	110,4	Medicines and other parapharmaceuticals
101,8	101,9	102,1	104,7	105,4	105,4	105,6	103,4	Items for education, culture and entertainment
102,1	102,1	97,8	97,8	95,7	97,8	97,8	99,7	Vehicles
101,4	101,3	101,8	102,4	103,3	103,9	104,7	101,9	Parts for vehicles
95,7	98,6	102,6	103,3	102,2	103,1	106,2	98,3	Liquid fuels and lubricants
106,2	107,2	108,1	107,7	108,3	107,4	107,4	106,5	Construction materials
106,9	106,8	106,1	106,0	106,9	107,7	107,6	105,5	Capital goods and intermediate goods in agriculture
102,7	102,7	102,6	102,3	102,3	102,1	102,1	101,8	Agricultural tools and implements
109,3	109,1	108,1	108,0	109,5	110,8	110,7	107,5	Chemicals for plant Protection
107,5	107,6	108,9	109,1	109,1	109,2	109,5	107,9	SERVICES
103,3	103,6	103,7	103,8	104,1	104,3	104,9	103,7	Handicrafts and personal services
109,8	110,0	110,4	111,0	111,1	111,1	111,4	109,7	Public utility services
108,0	108,2	108,2	108,4	108,5	108,7	108,9	107,2	Services for education and culture
105,0	105,2	106,5	106,6	106,1	106,1	106,2	106,1	Transport and PTT services
103,9	104,1	106,8	106,9	107,1	107,1	107,3	105,8	Transport services
106,6	106,5	106,2	106,2	104,7	104,7	104,7	106,4	PTT services
101,7	101,7	101,7	101,7	102,1	102,5	102,5	102,0	Property and other insurance
123,2	123,3	133,0	133,9	134,9	135,1	136,0	123,7	Payments for kindergartens pupils and students hostels

Индекси цена произвођача
Indices of producers prices

	2004 2003	2005 2004	2006 2005	Ø 2006=100					
				2006		2007			
				XI	XII	I	II	III	IV
УКУПНО	109,1	114,2	113,3	101,4	101,1	101,6	101,6	102,2	103,0
Енергија	...	125,2	119,2	99,3	98,8	99,9	100,0	101,3	102,2
Интермедијарни производи	...	108,8	114,0	103,8	102,9	103,8	103,8	104,7	105,9
Капитални производи	...	111,3	112,5	100,3	100,2	100,2	99,7	99,3	99,6
Трајни производи	...	114,7	104,1	100,6	100,6	101,1	101,2	101,8	101,5
Нетрајни производи	...	111,7	108,9	102,0	102,3	101,9	102,0	102,1	102,4
ВАЂЕЊЕ РУДА И КАМЕНА	110,0	116,2	117,3	100,1	98,1	99,1	99,3	99,8	98,7
Вађење енергетских сировина	113,5	117,1	118,5	99,6	97,8	99,2	98,9	99,3	97,9
Вађење каменог угља, лигнита и тресета	121,2	102,0	128,6	110,0	110,0	110,2	110,2	110,2	110,3
Вађење сирове нафте и гаса, услуге	102,0	137,3	113,6	91,9	88,7	91,0	90,6	91,3	88,8
Вађење осталих сировина и материјала	103,8	112,5	108,9	103,5	100,7	98,7	102,2	103,4	103,9
Вађење руда метала	100,0	103,6	101,9	111,1	99,7	92,0	101,6	96,1	96,0
Вађење осталих руда и камена	109,3	114,8	110,8	101,0	101,0	101,0	102,4	105,9	106,6
ПРЕРАЂИВАЧКА ИНДУСТРИЈА	108,7	114,7	112,0	101,3	100,9	101,3	101,3	102,0	103,1
Производња прехранбених производа, пића и дувана	109,4	109,5	109,3	102,0	102,1	101,9	102,0	102,1	101,8
Производња прехранбених производа и пића	109,5	109,6	108,9	101,4	101,6	102,6	102,7	102,8	102,6
Производња дуванских производа	102,8	108,6	118,3	108,7	108,7	93,3	93,3	93,3	93,3
Производња текстила и текстилних производа	105,1	108,4	109,5	99,7	99,6	100,6	101,7	102,2	101,6
Производња текстилних предива и тканина	105,1	109,7	107,5	98,6	98,5	99,1	99,1	99,6	98,8
Производња одевних предмета и крзна	105,0	106,8	113,4	102,1	102,1	104,0	107,7	108,0	108,1
Прерада коже и производња предмета од коже	100,5	103,4	102,0	101,1	101,1	100,9	100,9	101,0	101,0
Производња предмета од коже и обуће	100,5	103,4	102,0	101,1	101,1	100,9	100,9	101,0	101,0
Прерада дрвета и производи од дрвета	101,9	112,2	106,0	103,3	100,1	104,8	104,8	102,1	101,2
Производи од дрвета, плуте и сл.	101,9	112,2	106,0	103,3	100,1	104,8	104,8	102,1	101,2
Производња папира, издавање и штампање	110,5	105,9	104,5	101,9	103,4	103,8	103,7	103,3	105,5
Производња целулозе, папира и производа од папира	115,0	104,7	105,2	100,7	99,6	100,7	100,5	99,2	99,4
Издавање, штампање и репродукција	103,8	106,8	104,1	102,5	105,4	105,4	105,5	105,5	108,8
Производња кокса и деривата нафте	108,4	155,7	128,9	91,2	89,1	91,2	91,2	96,3	100,8
Производња хемијских производа и влакана	107,4	114,5	110,0	103,0	102,9	103,1	102,6	105,8	106,1
Производња хемикалија и хемијских производа	107,4	114,5	110,0	103,0	102,9	103,1	102,6	105,8	106,1
Производња производа од гуме и пластичних маса	102,4	110,2	112,6	96,2	96,2	98,5	98,5	98,4	98,4
Производња производа од осталих неметалних минерала	103,0	109,6	112,8	104,0	104,2	105,7	106,8	107,1	107,6
Производња основних метала и стандардних металних производа	117,8	113,6	120,0	101,9	101,3	101,9	101,7	101,6	103,3
Производња основних метала	129,1	120,3	134,7	101,3	98,9	98,7	98,0	97,6	105,0
Производња стандардних металних производа осим машина и уређаја	100,2	109,4	112,3	102,1	102,1	102,8	102,8	102,8	102,8
Производња машина и уређаја, остала	106,7	114,4	109,9	100,2	100,3	100,8	100,7	100,9	100,4
Производња електричних и оптичких уређаја	106,9	108,7	123,5	106,3	103,8	103,1	103,0	103,1	105,7
Производња канцеларијских и рачунских машина	100,2	100,2	100,2	100,2	100,2	100,2
Производња осталих електричних машина и апарата	107,5	110,6	134,8	120,9	114,0	111,4	111,3	111,6	118,9
Производња радио, ТВ и комуникационе опреме	111,0	93,4	94,0	93,5	93,5	93,5	94,0
Производња прецизних и оптичких инструмената	103,8	105,1	116,8	100,2	97,6	100,0	99,5	99,1	100,0

Индекси цена произвођача
Indices of producers prices

Ø 2006=100							I – XI 2007 I – XI 2006	
2007								
V	VI	VII	VIII	IX	X	XI		
105,5	106,2	106,1	106,8	107,7	108,6	109,9	105,5	TOTAL
109,3	110,6	110,6	111,8	111,3	112,5	114,0	107,5	Energy
106,7	107,1	107,4	108,5	109,2	110,0	110,4	107,3	Intermediate products
99,8	100,0	97,2	98,0	97,9	97,8	98,1	98,9	Capital goods
101,4	101,6	101,4	101,5	101,9	100,9	100,1	101,4	Durable goods
102,8	103,2	103,5	103,3	106,1	107,3	109,7	104,2	Non-durable goods
99,2	100,1	99,2	98,7	98,6	103,0	101,5	99,6	MINING AD QUARRYING
98,4	99,0	97,9	97,3	97,2	102,1	100,4	98,7	Mining and quarrying of energy commodities
110,7	110,7	111,0	111,2	111,8	129,3	129,1	115,1	Mining of coal and lignite and extraction of peat
89,3	90,3	88,2	87,0	86,3	82,0	79,2	86,7	Extraction of crude oil and gas, service activities
105,0	108,3	108,3	108,9	109,0	109,0	109,5	106,1	Mining of other raw materials
98,1	111,3	111,3	112,1	112,3	112,3	114,0	105,2	Mining of metal ores
107,3	107,3	107,3	107,9	107,9	107,9	107,9	106,4	Other mining and quarrying
103,8	104,5	104,5	105,4	106,6	107,5	109,4	104,6	MANUFACTURING
102,4	103,0	103,3	103,8	108,2	110,6	113,3	105,0	Manufacture of food products, beverages and tobacco
103,2	103,8	103,7	104,3	109,0	111,7	114,5	105,7	Manufacture of food products and beverages
93,3	93,3	98,0	98,0	98,0	98,0	98,0	96,2	Manufacture of tobacco products
101,8	101,4	101,9	102,3	102,3	101,7	101,7	101,7	Manufacture of textiles and textile products
98,8	98,8	99,0	99,0	99,0	98,5	98,6	98,8	Manufacture of textile yarns and fabrics
108,8	107,4	108,6	109,9	109,9	108,9	108,9	108,4	Manufacture of clothes and fur
101,0	101,0	101,0	101,0	102,9	102,9	102,9	101,6	Manufacture of leather and leather products
101,0	101,0	101,0	101,0	102,9	102,9	102,9	101,6	Manufacture of leather and leather products, footwear
101,1	100,8	100,3	103,5	99,6	100,4	104,7	102,1	Manufacture of wood and wood products
101,1	100,8	100,3	103,5	99,6	100,4	104,7	102,1	Manufacture of wood and products of wood and cork
106,2	106,3	106,5	106,4	106,5	106,5	106,5	105,9	Manufacture of paper, publishing and printing
100,0	100,2	100,6	101,0	101,5	101,7	101,8	100,6	Manufacture of pulp, paper and paper products
109,5	109,5	109,6	109,2	109,2	109,0	109,0	108,7	Publishing, printing and reproduction
103,6	108,3	109,3	114,7	112,5	113,8	122,2	104,8	Manufacture of coke and oil derivatives
106,7	107,2	108,3	108,4	109,1	109,1	110,6	107,3	Manufacture of chemical products and fabrics
106,7	107,2	108,3	108,4	109,1	109,1	110,6	107,3	Manufacture of chemicals and chemical products
98,4	98,5	98,8	99,0	99,0	99,0	99,0	98,4	Manufacture of rubber and plastic products
108,3	108,4	109,0	109,1	109,4	109,0	109,7	108,6	Manufacture of other mineral products
103,8	103,9	103,5	103,7	103,7	103,6	103,3	103,2	Manufacture of basic metals and fabricated metal
105,2	105,6	103,7	104,3	104,5	104,2	102,8	102,6	Manufacture of basic metals
103,3	103,4	103,5	103,4	103,4	103,5	103,4	103,4	Manufacture of fabricated metal products, except machinery and equipment
100,4	100,7	100,6	100,6	101,2	101,2	101,2	100,8	Manufacture of machinery and equipment, other
106,1	106,4	102,7	104,2	103,0	102,8	102,8	104,3	Manufacture of electrical and optical equipment
100,2	100,2	94,9	94,9	94,9	94,9	94,9	97,8	Manufacture of office and calculating
119,3	120,1	120,5	121,1	117,9	117,3	116,1	118,4	Manufacture of other electrical machinery and appliances
96,2	96,2	84,0	94,2	93,8	93,8	96,0	93,0	Manufacture of radio, TV and communication equipment
100,0	100,0	100,0	100,0	99,8	99,8	100,3	99,6	Manufacture of precision and optical instruments

Индекси цена произвођача (наставак)
Indices of producers prices (continued)

	2004 2003	2005 2004	2006 2005	Ø 2006=100					
				2006		2007			
				XI	XII	I	II	III	IV
Производња саобраћајних средстава	112,8	110,7	113,3	102,0	102,1	102,3	100,5	99,4	100,0
Производња моторних возила, приколица и полуприколица	113,2	110,5	115,4	102,5	102,6	102,9	103,0	101,6	101,6
Производња осталих саобраћајних средстава	100,0	111,3	102,9	100,1	100,1	100,1	91,4	91,4	94,2
Прерађивачка индустрија, остала	105,7	116,7	102,9	100,5	100,5	99,6	99,6	99,6	99,6
Производња намештаја и разноврсних производа	105,7	116,7	102,9	100,5	100,5	99,6	99,6	99,6	99,6
ПРОИЗВОДЊА ЕЛЕКТРИЧНЕ ЕНЕРГИЈЕ, ГАСА И ВОДЕ	113,3	109,9	117,2	102,7	103,4	103,9	104,2	104,3	104,6
Производња електричне енергије, гаса и воде	113,3	109,9	117,2	102,7	103,4	103,9	104,2	104,3	104,6
Производња електричне енергије, гаса и топле воде	113,3	109,9	117,3	102,8	103,7	104,1	104,2	104,3	104,4
Пречишћавање и дистрибуција воде	116,7	101,6	101,6	102,8	104,2	104,2	106,9
Изабране групе производа									
Пољопривредне машине	111,8	127,3	115,7	101,8	101,8	99,2	97,8	98,0	98,1
Хемијска средства за пољопривреду	101,3	120,7	115,7	101,2	101,2	101,2	101,2	101,4	101,2
Елементи и материјал за уграђивање у грађевинарству	106,1	110,6	114,6	102,6	102,7	103,5	103,6	103,9	104,3
Друмска саобраћајна средства	108,3	108,9	115,3	102,9	102,9	102,9	102,9	102,9	102,9
Течна горива и мазива	104,9	163,3	130,9	90,5	86,2	89,0	89,0	102,5	105,0
ПОЉОПРИВРЕДА И РИБАРСТВО	110,0	115,6	109,2	101,0	104,3	102,7	101,7	101,2	99,3
Продаја из производње предузећа	109,8	115,9	105,9	101,7	105,6	102,4	101,8	101,1	100,1
Откуп од приватних газдинстава	110,3	115,3	112,3	100,3	103,0	103,0	101,5	101,3	98,5
ПОЉОПРИВРЕДА	110,2	115,6	109,2	100,8	104,3	102,8	101,7	101,3	99,3
Продаја из производње предузећа	110,0	115,8	105,9	101,4	105,7	102,6	101,8	101,3	100,2
Откуп од приватних газдинстава	110,3	115,3	112,3	100,3	103,0	103,0	101,5	101,3	98,5
Ратарство	99,3	107,3	116,1	102,0	107,7	111,5	112,0	112,1	111,8
Продаја из производње предузећа	97,4	105,8	113,8	102,3	110,0	111,7	114,4	113,8	114,6
Откуп од приватних газдинстава	101,4	109,0	118,6	101,6	105,1	111,3	109,4	110,3	108,8
Воћарство и виноградарство	96,8	97,9	131,2	102,0	102,9	106,6	108,6	105,9	106,8
Продаја из производње предузећа	96,4	130,1	109,1	97,7	99,2	111,8	114,2	108,4	110,9
Откуп од приватних газдинстава	97,0	83,4	141,1	103,9	104,6	104,3	106,0	104,8	104,9
Сточарство	121,3	125,5	100,1	99,8	102,3	95,7	92,9	92,4	88,7
Продаја из производње предузећа	122,5	122,8	99,9	101,1	103,5	94,6	90,9	91,0	87,9
Откуп од приватних газдинстава	120,3	128,2	100,2	98,4	101,2	96,7	94,7	93,8	89,5
Домаћа прерада	78,0	93,4	99,8	100,5	101,6	113,9	109,0	112,0	112,5
Продаја из производње предузећа	79,2	80,2	100,3	101,2	101,0	103,4	99,8	100,5	102,2
Откуп од приватних газдинстава	74,8	130,8	98,6	98,5	103,5	144,0	135,2	144,7	142,0
РИБАРСТВО	99,6	110,1	101,8	108,1	102,3	96,3	99,2	97,3	99,5
Изабране групе производа									
Жита	97,6	97,6	119,5	102,2	112,2	119,0	121,8	122,1	119,3
Пшеница	88,0	105,3	119,9	104,3	112,3	116,4	118,7	120,1	117,0
Кукуруз	115,5	80,0	120,4	98,6	113,0	130,1	134,0	130,8	130,0
Индустријско биље	104,2	118,9	109,2	101,1	100,7	101,1	100,5	96,6	101,0
Поврће	95,3	137,9	107,0	106,2	123,0	122,9	122,8	180,0	173,0
Кромпир	62,8	92,9	173,7	110,4	116,6	133,7	99,7	104,8	83,1
Пасуљ	92,4	124,6	102,0	101,4	93,1	95,7	100,8	112,9	109,7
Сточно крмно биље	88,5	89,3	101,7	92,0	110,5	81,0	92,0	126,9	125,4
Воће	98,0	95,0	133,4	103,9	105,0	109,3	111,6	108,5	109,5
Стока	123,9	131,8	94,6	95,0	99,6	90,4	87,0	86,2	82,2
Говеда	106,3	135,8	109,8	98,9	100,8	97,3	97,3	95,0	94,5
Свиње	134,0	129,9	85,8	93,1	99,0	86,4	81,2	81,2	75,3
Живина и јаја	117,4	109,3	120,7	126,7	121,6	113,5	105,7	104,2	95,7
Млеко и млечни производи	115,9	113,0	108,0	104,8	104,1	104,8	104,9	105,6	103,9
Сирова кожа	99,6	140,7	135,7	99,2	104,2	105,0	100,7	106,7	109,9
Алкохолна пића	76,7	80,1	100,4	100,6	101,6	117,7	110,9	115,0	115,5

Индекси цена произвођача (наставак)
Indices of producers prices (continued)

Ø 2006=100							I – XI 2007 I – XI 2006	
2007								
V	VI	VII	VIII	IX	X	XI		
99,8	101,0	101,6	100,7	100,5	99,9	100,0	100,7	Manufacture of transport equipment
101,7	103,1	103,7	102,6	102,6	102,0	102,1	102,7	Manufacture of motor vehicles, trailers and semi trailers
93,2	93,7	94,2	93,8	92,8	92,5	92,5	93,7	Manufacture of other transport equipment
99,5	99,4	99,4	99,5	99,5	98,3	97,3	99,3	Manufacturing, other
99,5	99,4	99,4	99,5	99,5	98,3	97,3	99,3	Manufacture of furniture and miscellaneous products
116,6	116,8	116,7	117,0	117,0	116,6	116,5	112,6	ELECTRICITY, GAS AND WATER SUPPLY
116,6	116,8	116,7	117,0	117,0	116,6	116,5	112,6	Electricity, gas and water
117,6	117,8	117,7	118,0	118,1	117,5	117,5	113,2	Supply
107,9	107,9	108,5	108,5	108,5	108,5	108,5	107,1	Electricity, gas and hot water supply
								Purification and distribution of Water
								Selected groups of products
98,1	98,0	97,9	97,9	98,0	98,3	98,3	98,3	Agricultural machinery
101,2	101,2	102,4	103,6	104,5	104,8	104,6	102,6	Agricultural chemicals
104,9	105,5	105,9	106,5	106,4	106,3	107,4	105,5	Construction elements and material
101,6	103,7	104,7	103,1	103,1	102,1	102,3	103,2	Road transport vehicles
107,4	109,9	112,2	115,3	112,3	112,3	119,7	105,4	Liquid fuels and lubricants
101,6	104,5	109,1	120,5	124,2	130,0	133,4	116,1	AGRICULTURE AND FISHING
100,6	102,6	107,3	118,3	124,4	127,5	131,1	114,2	Sales from own production range
102,5	106,3	110,7	122,6	124,1	132,5	135,6	117,8	Purchase from private holdings
101,5	104,3	109,0	120,6	124,4	130,3	133,8	116,3	AGRICULTURE
100,5	102,3	107,1	118,6	124,7	127,9	132,0	114,6	Sales from own production range
102,5	106,3	110,8	122,6	124,1	132,5	135,6	117,8	Purchase from private holdings
119,8	116,1	117,5	136,7	140,2	155,1	159,8	134,6	Crop farming
121,5	118,9	119,5	135,2	142,0	157,6	163,5	136,1	Sales from own production range
118,1	112,9	115,3	138,3	138,3	152,4	155,9	132,9	Purchase from private holdings
108,4	128,9	145,3	132,3	130,8	132,5	139,1	139,7	Fruit growing and viticulture
116,3	100,9	135,0	109,6	104,1	107,9	131,9	123,3	Sales from own production range
104,9	141,5	149,9	142,5	142,8	143,5	142,4	147,0	Purchase from private holdings
87,0	90,8	95,4	107,3	112,3	112,6	114,8	98,7	Livestock breeding
82,8	90,2	94,4	108,2	115,5	109,6	109,8	98,0	Sales from own production range
91,0	91,5	96,4	106,5	109,2	115,5	119,6	99,4	Purchase from private holdings
113,5	113,4	109,3	109,9	113,1	126,4	126,2	112,9	Home processing
101,2	101,1	99,7	99,4	100,6	101,1	101,2	101,5	Sales from own production range
148,5	148,3	136,5	139,9	148,7	198,2	197,4	145,4	Purchase from private holdings
102,0	106,3	108,1	103,6	105,4	104,2	96,8	99,6	FISHING
								Selected groups of products
124,2	123,2	130,1	146,7	149,0	176,6	183,3	138,2	Cereals
119,6	114,8	119,3	135,4	136,9	172,3	182,6	125,7	Wheat
140,5	142,2	151,3	173,6	177,0	191,8	193,7	167,5	Maize
101,6	101,6	101,5	126,5	133,0	132,7	133,2	132,6	Industrial crops
432,3	244,2	163,3	116,9	134,1	129,0	185,1	128,9	Vegetables
75,0	89,8	90,7	130,9	100,0	115,5	126,6	104,9	Potatoes
105,9	110,5	102,3	104,4	138,9	135,4	139,3	114,0	Beans
119,3	126,7	129,2	127,7	123,8	179,6	134,5	128,3	Fodder crops
111,5	135,7	154,9	134,9	138,1	139,7	138,6	141,8	Fruit
80,8	86,4	92,3	107,1	104,0	99,1	96,2	90,7	Livestock
93,2	91,4	93,2	91,7	90,9	88,7	89,0	92,2	Cattle
73,7	83,6	91,9	115,9	111,6	105,0	100,3	89,9	Pigs
84,5	89,1	96,0	118,4	147,5	119,1	126,7	115,9	Poultry and eggs
104,5	103,2	103,6	104,7	124,9	148,2	163,1	115,5	Milk and dairy products
103,2	110,7	104,7	105,5	97,8	97,5	84,2	102,9	Raw skin
115,4	115,6	110,6	110,9	114,9	116,0	115,6	114,8	Alcoholic drinks

Просечне цене на мало, децембар 2007 - градови
Average retail prices, December 2007 - towns

	Јед. мере <i>Unit of measure</i>	Република Србија <i>Republic of Serbia</i>	Београд <i>Belgrade</i>	Ваљево <i>Valjevo</i>	Зајечар <i>Zajecar</i>	Крагујевац <i>Kragujevac</i>	Краљево <i>Kraljevo</i>	Лесковац <i>Leskovac</i>	Ниш <i>Nis</i>
ПРЕХРАМБЕНИ ПРОИЗВОДИ									
Пиринач	kg	79,78	74,42	68,93	73,26	95,78	77,37	68,90	81,40
Бело брашно	kg	41,53	38,10	42,40	41,13	43,60	36,81	44,73	44,27
Полубели хлеб	kg	47,75	44,00	52,00	56,00	43,33	40,00	54,66	50,00
Макарони	kg	95,72	84,89	95,00	89,93	84,72	85,28	90,33	93,00
Кекс	kg	169,88	176,49	191,33	145,11	157,52	178,85	134,37	169,66
Свеж шаран	kg	246,89	247,50	230,00	280,00	250,00	235,00	240,00	250,00
Јунеће месо	kg	334,40	363,97	313,23	325,50	340,60	299,50	327,25	344,00
Свињско месо	kg	297,55	327,41	307,23	279,00	296,93	285,00	336,40	326,00
Заклано пиле	kg	197,06	200,24	199,95	214,00	191,60	185,00	231,80	252,00
Сува свињска ребра	kg	254,15	251,48	225,67	273,43	301,56	178,00	256,50	276,27
Сува сланина	kg	460,65	711,30	368,60	325,33	362,76	309,60	244,83	318,60
Салама шункарица	kg	415,14	435,88	381,27	370,01	464,76	488,02	314,23	402,63
Месни доручак	kg	444,89	438,17	457,33	423,49	453,06	463,09	519,82	435,11
Виршле	kg	323,49	328,69	361,89	336,74	266,16	416,33	213,00	259,60
Домаћа свињска маст	kg	76,46	73,24	79,90	74,50	93,76	52,05	73,17	70,28
Јестиво уље	kg	114,16	111,68	116,33	114,56	109,88	117,25	113,00	112,83
Маргарин	kg	176,46	177,36	167,73	165,66	164,38	161,70	212,99	167,48
Млеко, кравље	l	56,16	59,90	57,47	49,00	49,45	59,00	42,50	42,00
Домаћи сир	kg	197,86	188,49	212,60	246,00	180,00	130,00	180,00	205,00
Маслац	kg	600,79	600,36	631,20	575,33	491,04	644,00	593,15	649,13
Качкаваљ	kg	607,93	584,99	593,93	586,14	553,38	648,83	560,15	678,60
Јаја, кокошја	ком.	8,65	9,39	9,55	8,25	8,08	7,00	8,17	8,25
Кромпир	kg	33,57	38,87	29,97	30,00	26,80	32,50	28,17	31,67
Пасуљ	kg	166,89	184,76	151,63	150,00	173,47	150,00	143,13	141,67
Црни лук	kg	39,20	40,98	42,63	41,00	36,97	45,00	42,75	32,50
Шаргарепа	kg	57,63	61,86	57,97	60,00	56,47	50,00	51,50	40,00
Јабуре	kg	52,24	50,98	47,63	46,50	54,13	42,50	42,83	41,67
Лимун	kg	125,31	128,42	127,63	125,00	117,47	135,00	119,50	81,67
Шећер	kg	58,00	56,07	65,53	56,36	58,64	56,20	51,58	53,67
Џем	kg	212,57	184,36	229,64	189,56	199,15	232,42	167,18	171,59
Чоколада	kg	650,36	645,40	666,00	618,68	679,60	565,00	638,32	609,80
Кафа, пржена, у зрну	kg	559,10	553,47	544,67	542,62	554,00	598,00	512,32	528,10
Кухињска со	kg	26,74	26,78	26,60	27,11	30,88	27,60	25,37	24,10
Вино	l	113,03	109,35	119,27	94,10	100,56	131,30	111,25	104,24
Ракија љута	l	355,53	360,41	344,93	237,26	249,56	375,40	346,92	318,73
Пиво	l	59,18	58,88	56,53	52,40	59,12	61,71	57,06	58,67
НЕПРЕХРАМБЕНИ ПРОИЗВОДИ									
Тоалетни сапун	kg	337,79	276,98	297,11	370,98	382,00	420,10	254,01	340,30
Детерџент за машинско прање рубља	kg	126,17	129,20	121,42	109,97	106,15	145,05	132,00	126,43
Паста за зубе	туба	67,73	74,64	65,27	67,32	62,90	45,91	46,32	62,13
Маст за обућу	кутија	48,89	49,78	55,60	34,19	52,40	38,67	66,32	48,69
Цигла, шупља	ком.	11,70	10,38	12,17	11,82	13,75	12,00	9,70	11,96
Цемент портланд	kg	8,06	7,35	7,60	8,90	8,75	7,70	9,00	8,96
Даска, чамова	m ³	16173,76	14217,00	15875,00	18692,00	16620,00	15606,00	16312,00	14809,00
Гвожђе, бетонско, у котурима	kg	48,82	25,20	60,00	58,00	63,50	47,20	63,50	43,07
Ексери	kg	77,53	65,49	90,00	70,80	80,00	80,00	75,57	75,63
Синтетичка бела боја, основна	kg	275,47	287,50	241,33	220,25	199,00	310,00	201,60	177,67
Стакло, прозорско	m ²	521,46	480,00	773,00	650,00	955,74	920,00	600,00	570,00

динара / dinars

Смедерево <i>Smederevo</i>	Ужице <i>Uzice</i>	Шабац <i>Sabac</i>	Нови Сад <i>Novi Sad</i>	Зрењанин <i>Zrenjanin</i>	Панчево <i>Pancevo</i>	Сремска Митровица <i>Sremska Mitovica</i>	Суботица <i>Subotica</i>	Јед. мере <i>Unit of measure</i>	
FOOD PRODUCTS									
71,46	91,38	113,18	81,99	78,09	82,01	73,05	77,57	kg	Rice
44,05	43,12	37,99	44,87	43,82	46,72	43,50	43,95	kg	Flour, wheat
62,00	46,00	...	28,00	51,67	50,00	60,00	60,00	kg	Bread, semi-integran
83,27	96,16	104,82	112,38	100,63	89,02	120,57	86,22	kg	Pasta products
152,41	188,94	171,84	178,36	171,44	170,89	181,20	165,48	kg	Cookies
250,00	250,00	250,00	250,00	235,00	245,00	250,00	245,00	kg	Carp, fresh
327,33	390,00	308,75	312,98	297,00	315,58	292,95	326,63	kg	Beef
306,17	312,50	305,00	269,98	266,00	286,78	283,95	282,43	kg	Pork
181,25	229,50	200,00	167,00	195,47	199,76	181,63	186,63	kg	Chicken, slaughtered
233,19	300,27	242,90	301,95	229,82	281,18	230,95	258,71	kg	Dry pig ribs
291,39	362,54	321,55	605,60	294,49	452,34	280,45	268,25	kg	Bacon, dried
389,61	368,12	339,23	459,21	395,61	444,16	340,45	412,65	kg	Ham
441,52	494,38	425,15	455,73	450,01	455,09	407,33	443,60	kg	Meat, canned
287,80	362,02	346,25	385,41	303,08	350,73	343,45	255,32	kg	Hot dog
65,95	114,80	79,02	50,00	85,27	74,66	65,95	96,00	kg	Lard
108,91	118,00	114,88	122,00	115,98	111,20	114,20	118,46	l	Oils, edible
165,47	170,95	160,48	176,76	236,70	184,61	176,80	170,40	kg	Margarine
51,85	58,45	51,97	55,96	52,25	54,02	50,13	55,20	l	Milk, cow
235,50	190,00	250,00	230,00	267,95	218,67	200,00	217,63	kg	Cheese, home-made
564,72	682,54	539,70	565,51	541,16	643,12	631,80	598,20	kg	Butter
610,20	636,00	640,50	661,50	683,34	635,93	576,45	620,90	kg	Hard cheese
8,30	8,50	9,00	8,70	7,73	8,63	8,25	9,33	pieces	Eggs, chicken
28,67	30,00	35,00	31,50	28,97	33,32	34,23	27,73	kg	Potatoes
144,67	161,67	170,00	171,50	179,97	185,15	147,23	164,48	kg	Beans
33,00	43,47	50,00	36,67	36,30	43,48	38,48	35,73	kg	Onion
40,00	61,60	60,00	63,00	61,63	69,98	48,98	56,48	kg	Carrots
51,33	68,37	80,00	61,67	49,97	56,43	44,48	54,73	kg	Apples
117,50	125,80	130,00	133,33	131,63	132,47	113,23	129,98	kg	Lemon
56,18	61,68	61,23	62,41	62,20	59,50	62,60	52,68	kg	Sugar
169,32	194,24	163,16	205,57	204,04	217,35	369,39	234,96	kg	Jam
643,98	677,38	650,98	699,89	703,54	663,40	654,75	639,65	kg	Chocolate
570,68	588,18	542,70	583,92	542,58	548,98	544,00	524,97	kg	Coffee, roasted
26,82	26,68	26,34	26,73	28,62	28,08	24,40	25,17	kg	Salt, table
100,66	129,82	155,43	108,56	127,71	114,24	109,45	89,85	l	Wine
348,97	430,85	378,75	351,53	395,25	382,85	410,45	282,49	l	Brandy
60,16	65,32	60,45	60,13	61,86	56,56	56,80	58,63	l	Beer
NON-FOOD PRODUCTS									
295,93	450,80	324,53	420,98	443,66	443,88	330,84	406,50	kg	Soap, toilette
143,44	133,37	152,10	113,53	146,44	111,40	92,34	138,79	kg	Detergents washing machine
72,39	68,64	62,68	70,27	68,85	58,83	48,15	55,60	tube	Toothpaste
41,00	49,72	62,81	71,55	54,33	56,96	45,05	35,90	box	Shoe polish
...	12,50	...	11,92	12,54	10,40	...	12,10	pieces	Brick, hollow
8,00	7,80	7,60	7,76	8,38	7,50	7,67	8,10	kg	Cement Portland
16000,00	...	16340,00	15491,00	16737,50	15900,00	18720,00	16900,00	m ³	Fir boards
62,00	...	60,00	53,28	66,48	60,00	63,67	69,00	kg	Concrete iron in rolls
85,32	99,50	80,00	105,50	88,10	92,00	81,87	87,44	kg	Nails
252,67	342,50	250,00	329,00	171,50	270,00	247,00	294,42	m ²	Synthetic white colour, basic
1010,74	824,76	900,00	950,00	765,00	578,04	430,80	995,00	m ²	Glass, window

Просечне откупне цене пољопривредних производа
Average purchase prices of agricultural products

динара / dinars

	100 kg								Мека ракија, Brandy, tons
	Пшеница Wheat	Јечам Barley	Кукуруз Maize	Кромпир Potatoes	Пасуљ Beans	Црни лук Onion	Сено, небалирано Hay, not in bales	Јабукe за јело Edibl apples	
2004	695,96	818,68	902,18	791,00	6894,00	865,00	660,80	2083,00	36,45
2005	751,34	795,21	646,36	701,00	8506,00	996,00	500,45	2439,00	41,93
2006	913,87	937,29	746,77	1318,00	8787,00	1351,00	537,35	2488,00	44,28
2006 XI	982,55	865,89	712,98	1166,00	8837,00	1797,00	-	2282,00	36,00
XII	976,71	1069,05	845,56	1312,00	8048,00	2248,00	-	3100,00	52,14
2007 I	1023,01	-	974,59	1604,00	8295,00	2226,00	742,92	3059,00	40,87
II	1052,27	-	987,75	1031,00	8781,00	2405,00	605,78	2542,00	40,70
III	1056,73	-	955,14	1162,00	9919,00	2827,00	493,11	2952,00	50,68
IV	1043,96	-	964,46	943,00	9622,00	3837,00	822,33	3825,00	39,14
V	1057,14	-	1059,21	899,00	9265,00	5268,00	675,53	3963,00	34,54
VI	1040,23	1070,30	1078,97	1205,00	9699,00	2727,00	763,50	4838,00	35,67
VII	1101,80	1260,72	1113,28	1249,00	8926,00	1076,00	939,09	4742,00	36,36
VIII	1160,57	1287,50	1414,43	1772,00	9118,00	885,00	763,39	3826,00	36,42
IX	1165,38	1231,03	1360,21	1401,00	12377,00	1935,00	-	3497,00	37,40
X	1440,98	1453,89	1557,58	1715,00	12049,00	1983,00	866,34	3479,00	45,78
XI	1540,17	-	1479,29	1774,00	12414,00	2289,00	842,80	3874,00	40,11

	kg				Литара Liters	Комада Pieces	kg		
	Телад Calves	Товљене свиње Pigs, fattened	Меснате свиње Pigs for pork	Овце Sheep	Млеко Milk	Јаја Eggs	Мед Honey	Сирова кожа, говеђа и телећа Raw skin, cattle and calf	Сирова кожа, свињска Raw skin, pig
2004	115,58	71,98	74,73	53,97	12,72	4,57	121,10	62,91	3,57
2005	172,74	89,71	102,43	76,43	14,22	5,34	117,57	89,10	4,96
2006	199,42	78,48	84,86	102,08	15,19	4,93	129,25	112,50	11,70
2006 XI	192,76	76,71	77,76	103,14	15,91	5,75	134,22	116,57	10,40
XII	189,73	75,58	77,47	85,08	15,84	7,03	125,09	118,37	16,44
2007 I	189,17	69,47	72,93	81,29	15,96	6,49	123,76	125,86	10,61
II	201,40	66,88	66,90	84,00	15,94	6,35	120,51	116,53	10,29
III	182,54	64,71	65,64	84,70	16,09	5,98	119,20	126,73	9,35
IV	184,43	52,37	58,42	84,62	15,72	5,99	120,03	122,94	10,07
V	189,99	57,69	61,81	84,54	15,94	5,41	131,01	118,12	6,91
VI	185,77	61,84	66,03	87,09	15,70	4,99	120,30	120,27	14,30
VII	186,49	70,25	76,58	88,57	15,86	5,22	117,88	121,50	9,54
VIII	183,89	91,45	101,27	84,45	16,04	5,91	118,11	116,13	12,27
IX	179,32	81,83	91,13	84,05	19,33	6,11	120,84	111,62	6,24
X	173,31	80,47	84,40	76,37	23,29	6,30	121,17	105,61	10,02
XI	170,56	81,27	79,65	76,46	25,98	6,69	120,00	90,13	9,92

ЈАВНЕ ФИНАНСИЈЕ И НОВЧАНА СРЕДСТВА
PUBLIC FINANCES AND FUNDS

Основни монетарни агрегати, стање на крају периода¹⁾
Basic monetary aggregates, state at the end of the period

мил. дин. / million dinars

	Готов новац у оптицају Cash in circulation	Депозитни новац Deposits	Новчана маса М1 Money supply M1	Новчана маса М2 Money supply M2	Новчана маса М3 Money supply M3	Девизне резерве НБС, у мил. USD Foreign exchange reserves of NBS in mill. USD	Девизне резерве банака, у мил. USD Foreign exchange reserves of banks in mill. USD
2005	53 650	91 299	144 949	192 180	458 870	5 843	698
2006	68 461	131 629	200 090	278 966	634 470	11 888	749
2005 XI	44 271	90 571	134 842	182 990	445 799	5 352	659
XII	53 650	91 299	144 949	192 180	458 870	5 843	698
2006 I	44 834	85 797	130 631	179 033	455 255	5 982	593
II	44 912	92 349	137 261	186 471	466 675	6 161	517
III	45 825	91 975	137 800	188 611	473 103	6 454	533
IV	46 728	97 605	144 333	197 122	484 983	7 218	498
V	46 353	106 005	152 358	205 071	504 657	7 921	517
VI	48 926	99 768	148 694	206 917	515 840	7 977	543
VII	48 970	98 565	147 535	208 092	521 068	8 497	426
VIII	50 004	103 691	153 695	218 444	554 127	10 626	676
IX	52 110	106 342	158 452	230 257	567 881	10 015	765
X	49 873	108 427	158 300	231 936	569 400	10 309	913
XI	53 433	110 636	164 069	238 353	590 484	11 766	912
XII	68 461	131 629	200 090	278 966	634 470	11 888	749
2007 I	56 717	123 881	180 598	253 117	622 662	11 524	433
II	57 137	128 115	185 252	263 825	640 982	11 851	437
III	58 669	134 518	193 187	275 449	669 189	11 731	753
IV	60 550	136 724	197 274	278 699	676 960	12 253	654
V	59 826	148 862	208 688	288 743	702 507	12 228	666
VI	65 066	140 498	205 564	288 329	708 667	12 337	706
VII	63 670	147 679	211 349	304 402	745 948	12 795	586
VIII	64 467	155 642	220 109	323 067	781 544	12 972	709
IX	65 373	153 020	218 393	326 341	791 495	13 466	746
X	61 597	153 040	214 637	329 039	791 990	13 929	614
XI	64 307	158 652	222 959	339 757	878 013	14 460	635

Извор: Народна банка Србије. / Source: The National Bank of Serbia.

Штедња становништва, стање на крају периода¹⁾
Savings of population, state at the end of the period

мил. дин. / million dinars

	Укупна штедња Total savings	Динарска штедња / Dinar savings			Девизна штедња / Foreign currency savings		
		свега All	краткорочна Short-term	дугорочна Long-term	свега All	краткорочна Short-term	дугорочна Long-term
2005	193 403	3 267	2 823	444	190 136	163 160	26 976
2006	268 211	7 550	6 908	642	260 661	214 206	46 455
2005 XI	183 552	3 102	2 739	363	180 450	154 536	25 914
XII	193 403	3 267	2 823	444	190 136	163 160	26 976
2006 I	202 074	3 462	2 994	468	198 612	169 923	28 689
II	207 593	3 587	3 099	488	204 006	173 878	30 128
III	211 364	3 755	3 250	505	207 609	176 232	31 377
IV	214 465	3 890	3 375	515	210 575	178 079	32 496
V	223 012	4 456	3 926	530	218 557	183 986	34 571
VI	227 105	5 000	4 451	549	222 105	186 105	36 000
VII	227 658	5 015	4 460	555	222 643	185 820	36 823
VIII	249 553	6 495	5 932	563	243 058	202 343	40 715
IX	250 156	6 828	6 253	575	243 328	201 207	42 121
X	249 716	6 701	6 121	580	243 015	200 001	43 014
XI	254 871	6 785	6 185	600	248 086	203 378	44 708
XII	268 211	7 550	6 908	642	260 661	214 206	46 455
2007 I	277 541	7 455	6 804	651	270 086	221 737	48 349
II	287 813	8 085	7 416	669	279 728	229 176	50 552
III	301 958	8 763	8 078	685	293 195	240 407	52 788
IV	308 359	9 287	8 569	718	299 072	250 662	48 410
V	315 951	9 401	8 622	779	306 550	256 315	50 235
VI	317 032	9 249	8 431	818	307 783	257 293	50 490
VII	331 955	10 542	9 653	889	321 413	268 574	52 839
VIII	345 684	11 756	10 760	996	333 928	278 244	55 684
IX	347 142	11 033	9 996	1 037	336 109	281 026	55 083
X	350 503	10 992	9 950	1 042	339 511	286 727	52 784
XI	409 972	10 860	9 811	1 049	399 112	340 507	58 605

Извор: Народна банка Србије. / Source: The National Bank of Serbia.

Платни биланс¹⁾
Balance of payments¹⁾

млн. USD / million USD

	I. Текуће трансакције Current transactions	Текући рачуни / Current accounts								II. Капиталне трансакције Capital transactions	
		роба Goods		услуге Services		доходак Income		текући трансфери Current transfers			донације Donations
		извоз f.o.b. Exports	увоз f.o.b. Imports	извоз Exports	увоз Imports	приходи Receipts	расходи Expenditures	приходи Receipts	расходи Expenditures		
2005	-2 224	4 970	-10 260	1 636	-1 642	98	-422	3 902	-836	329	0
2006	-3 656	6 486	-12 716	2 107	-2 169	194	-589	4 356	-1 553	228	845
2005											
1. квартал/ quarter	-425	1 067	-1 963	329	-362	16	-93	732	-195	43	0
2. квартал/ quarter	-368	1 275	-2 647	432	-380	25	-129	1 131	-137	62	0
3. квартал/ quarter	-632	1 245	-2 728	436	-436	25	-94	1 085	-246	81	0
4. квартал/ quarter	-799	1 384	-2 922	438	-464	32	-106	954	-258	143	0
2006											
1. квартал/ quarter	-818	1 249	-2 573	369	-406	39	-109	910	-341	44	2
2. квартал/ quarter	-596	1 563	-3 140	491	-486	43	-163	1 406	-366	57	0
3. квартал/ quarter	-797	1 759	-3 247	626	-606	49	-152	1 081	-360	53	413
4. квартал/ quarter	-1445	1 915	-3 757	622	-671	63	-165	959	-486	74	430
2007 I	-483	531	-1 043	217	-218	22	-42	190	-153	13	1
II	-420	567	-1 124	193	-206	15	-32	286	-135	18	-422
III	-636	717	-1 527	230	-208	18	-120	397	-166	24	0
IV	-571	665	-1 348	223	-230	16	-69	353	-191	12	-1
V	-159	717	-1 401	233	-229	20	-28	545	-37	20	0
VI	-336	767	-1 409	221	-225	28	-113	411	-35	20	2
VII	-708	833	-1 533	274	-271	21	-49	203	-211	25	6
VIII	-530	762	-1 405	273	-259	18	-31	323	-232	21	1
IX	-593	784	-1 491	241	-235	21	-176	403	-163	24	1
X	-886	832	-1 836	262	-292	22	-87	389	-201	24	1
XI	-590	827	-1 723	270	-284	19	-36	488	-178	26	0

млн. USD / million USD

	Финансијске трансакције / Financial transactions						III. Грешке и пропусти, нето ³⁾ Errors and omissions net ³⁾	IV. Укупан биланс Total balance	V. Девизне резерве НБС (повећање -) Foreign currency reserves of NBS (increase -)
	укупно Total	стране директне инвестиције, нето Foreign direct investments, net	средњорочни и дугорочни кредити, нето ²⁾ Middle-term and long-term credits, net ²⁾	краткорочни кредити и депозити, нето Short-term credits and deposits, net	остало Others	комерцијалне банке, нето Commercial banks, net			
2005	4 720	1 550	2 198	425	421	126	-469	2 027	-2 027
2006	8 518	4 387	2 844	93	1 199	-5	-286	5 422	-5 422
2005									
1. квартал/ quarter	873	346	147	180	99	103	-240	206	-206
2. квартал/ quarter	520	300	498	-169	-50	-59	145	297	-297
3. квартал/ quarter	1 479	606	604	91	129	47	-161	687	-687
4. квартал/ quarter	1 847	297	949	337	245	35	-212	837	-837
2006									
1. квартал/ quarter	1 386	197	585	199	230	174	-39	531	-531
2. квартал/ quarter	1 990	728	1 335	-100	26	1	-44	1 351	-1 351
3. квартал/ quarter	2 457	1 725	743	-256	465	-220	-105	1 968	-1 968
4. квартал/ quarter	2 685	1 737	181	249	478	40	-98	1 572	-1 572
2007 I	540	135	56	-62	101	310	-275	-216	216
II	1 083	617	153	96	215	3	-89	151	-151
III	290	121	277	-167	369	-310	135	-210	210
IV	803	262	119	-55	367	110	89	320	-320
V	427	175	239	-28	59	-20	-150	117	-117
VI	420	-690	976	80	93	-40	13	99	-99
VII	802	109	412	-72	224	128	174	273	-273
VIII	755	318	226	101	235	-125	-13	214	-214
IX	759	147	259	201	167	-17	-28	138	-138
X	1 153	106	400	267	239	141	-15	254	-254
XI	1 081	190	391	5	508	-12	-183	308	-308

Извор: Народна банка Србије. / Source: National Bank of Serbia.

¹⁾ Подаци платног биланса подложни су кориговању према званичним изворима. / Data on balance of payments are subject to corrections according to official sources.

Сходно одлуци Владе од 15. јуна 2006. о признавању Републике Црне Горе као независне државе, у платном билансу Србије у 2005. по тромесечјима и за период јануар-јул 2006. размена са Црном Гором регистрована је према припадајућим трансакцијама / Pursuant to the decision of the Government of the Republic of Serbia of 15. June 2006 on recognizing the Republic of Montenegro as an independent state, trade with Montenegro has been classified in Serbia's balance of payments both as total and quarterly trade for the period January-June 2005 and 2006.

²⁾ Укључени су кредити ММФ-а. / IMF credits included.

³⁾ Ставка Грешке и пропусти, нето, обухвата краткорочне кредите и стварне грешке и пропусти. / Item errors and omissions, net, includes short term credits and actual errors and omissions.

МЕТОДОЛОШКА ОБЈАШЊЕЊА / METHODOLOGICAL EXPLANATIONS

СТАНОВНИШТВО

Извори података - Подаци о рођенима, умрлим и закљученим браковима прикупљају се од матичара, а подаци о разведеним браковима од судова надлежних за развод брака.

Обухватност и дефиниције - Подаци о природном кретању становништва обухватају број рођених, умрлих и венчаних, који је регистрован у матичној служби, док се број разведених бракова прикупља од стране надлежних судова. Подаци за 2005. годину одређени су у складу са методологијом примењеном у Попису 2002.

Подаци до 2005. године су коначни, тј. обрађени по пребивалишту мајке (рођени), умрлог лица (умрли), младожење (закључени бракови) и последњем заједничком пребивалишту (разведени бракови). За 2006. и 2007. годину приказани су претходни подаци, односно подаци по месту регистрације, и то по месецима.

Стопе наталитета, морталитета и природног прираштаја за период 2003 – 2005. године израчунате су на бази процењеног броја становника средином године, док су стопе за 2006. и 2007. годину израчунате на бази пројекције становништва за 2006. и 2007. годину.

Методолошки материјал - Детаљнија објашњења о методологији примењеној у виталној статистици налазе се у "Упутство за попуњавање и достављање статистичких листића о рођењима, умирањима и о закљученим браковима", као и у "Упутство за судије".

ЗАПОСЛЕНОСТ И ЗАРАДЕ

Запосленост

Извори података

Подаци о годишњем просеку запослених израчунати су на основу два стања (31. марта и 30. септембра), а добијени су редовним Полугодишњим истраживањем о запосленим и зарадама запослених (РАД-1) и путем Анкете за допуну полугодишњег извештаја РАД-1.

Подаци о приватним предузетницима и запосленим код њих, прикупљени су полугодишњим извештајем РАД-15 од Републичког завода за здравствено осигурање запослених.

Подаци о месечном броју запослених добијени су на основу редовног месечног истраживања о запосленим и зарадама запослених (РАД-1), које се врши на бази узорка.

POPULATION

Data sources - Data on births, deaths and marriages are collected from registrars, and data on divorces from the courts of respective jurisdiction.

Coverage and definitions - Data on population changes include the number of births, deaths and marriages registered by registrars, while the number of divorces is collected by the courts of respective jurisdiction. Data for 2005 are determined according to used methodology applied in the Census 2002.

Data up to 2005 are final or processed according to residence of mother (births), dead person (deaths), groom (marriages) and the last common residence (divorces). For 2006 and 2007 preliminary data shown, or data according to the place of registration by months.

Birth rates, mortality rates and natural increase rates for the period 2003-2005 are calculated on the basis of estimated number of population in the middle of the respective year, while the rates for the year 2006 and 2007 are calculated on the basis of population projection for 2006 and 2007.

Methodological material - More detailed explanations on methodology applied in vital statistics can be found in the "Instructions for the filling and submitting of statistical questionnaires on births, deaths and marriages" as well as in the "Instructions for judges".

EMPLOYEES AND SALARIES AND WAGES

Employment

Data sources

The data on annual average of employees are calculated on the basis of two reports (31 March and 30 September) and they are obtained by the regular Semiannual report on employees and their salaries and wages (RAD-1) and by the Inquiry for the Semiannual Report RAD-1 supplement.

The data on private entrepreneurs and their employees are collected by the Semiannual Report RAD 15 by the Republic Office for Health Insurance of Employees.

The data on monthly number of employees are obtained by regular monthly survey of employees and their salaries and wages (RAD-1), carried out on the basis of sample.

Обухватност

Полугодишњим извештајем о запосленим и зарадама запослених (РАД-1) обухваћена су предузећа, установе, задруге и организације свих облика својине.

Анкетом за допуну полугодишњег извештаја РАД-1 обухваћена су мала предузећа која имају до 50 запослених.

Овим истраживањима нису обухваћени страни држављани запослени у нашој земљи, грађани наше земље запослени у представништву неке стране државе на територији наше земље, запослени на одслужењу војног рока, запослени којима радни однос мирује једну или више година, активна војна лица и грађанска лица запослена у војсци, запослени у органима унутрашњих послова и запослени у нашим радним јединицама у иностранству.

Подацима о приватним предузетницима и запосленим код њих обухваћена су само запослена лица која су регистрована код Републичког завода за здравствено осигурање запослених.

Подаци о незапосленим лицима обухватају сва лица која су у Националној служби за запошљавање регистрована као незапослена.

Дефиниције

Под појмом "запослени" подразумевају се сва лица која имају заснован радни однос са послодавцем. Не сматрају се запосленим лица која раде по уговору о делу или по уговору о обављању привремених и повремених послова.

Незапослена лица

Подаци о броју незапослених лица преузети су од Националне службе за запошљавање и обухватају само лица која су регистрована код ове службе.

У групи "лица која траже запослење" обухваћена су лица сходно члану 3. Закону о запошљавању и осигурања за случај незапослености, став први: "Лице које тражи запослење, у смислу овог Закона, је незапослено лице и запослени који тражи промену запослења".

У групи "незапослена лица" обухваћена су лица сходно члану 4. Закона о запошљавању и осигурању за случај незапослености, став први: "Незапослени, у смислу овог закона, је лице од 15 до 65 година живота способно и одмах спремно да ради, које није засновало рани однос или на други начин остварило право на рад, а који се води на евиденцији незапослених и активно тражи посао.

Coverage

The Semiannual Report on employees and their salaries and wages (RAD-1) includes all enterprises, institutions and organizations of all types of ownership.

By the Inquiry for the supplement of the Semiannual Report RAD-1, small enterprises with up to 50 employees are included.

These surveys do not include foreign citizens employed in our country, our citizens employed in representative offices of foreign countries on the territory of our country, employees in military service, employees with employment status standing still for one or several years, active members of the armed forces and civilians employed in the army, employees in the institutions of interior and our branch offices abroad.

The data on private entrepreneurs and their employees include only employees registered at the Republic Office for Health Insurance of Employees.

The data on unemployed include all persons that are registered as unemployed with the National Employment Service.

Definitions

The term "employed" includes all persons that contracted employment with employer. The persons that work pursuant to a job contract or a contract on casual engagement are not considered employed.

Unemployed persons

The data on the number of unemployed are taken over from the National Employment Service and include only the unemployed persons registered with this Service.

The group "seeking employment" pursuant to Paragraph 1, Article 3, the Act on employment and insurance in cases of unemployment, comprises the unemployed (jobless) persons and the employed seeking new jobs.

Pursuant to Article 4, the Act on employment and insurance in cases of unemployment, unemployed are the persons aged from 15 to 65 that are able to work and ready to start working at once, that have not contracted employment or otherwise practiced the right to work and that are duly registered as unemployed and take active steps to find job.

У групи “први пут траже запослење” обухваћена су лица која нису била у радном односу пре пријављивања Националној служби за запошљавање.

У групи “без квалификације” обухваћени су приучени и неквалификовани радници и радници са нижим стручним образовањем.

У групи “прима новчану накнаду” приказана су само она лица којима се на основу решења Републичког завода за тржиште рада према важећим законским прописима исплаћује новчана накнада као незапосленом лицу.

У групи “брисани из евиденције Републичког завода за тржиште рада” приказана су лица која су брисана из евиденције незапослених лица због тога што се у одређеном року нису јавила одговарајућој служби и др.

Зараде

Извори података

Подаци о просечним зарадама прикупљају се месечно на обрасцу РАД-1 (Месечни извештај о запосленима и о зарадама запослених).

Обухватност

Истраживањем су обухваћена предузећа, установе, задруге или организације, као и њихове јединице у саставу у свим облицима својине, по организационо територијалном принципу, почев од нивоа општине.

Дефиниције

Зараду, у смислу члана 105. Закона о раду, чини зарада која садржи порез и доприносе који се плаћају из зараде коју је запослени остварио за обављени рад и за време проведено на раду, затим увећана зарада, накнада зараде и друга примања (осим: накнаде трошкова за долазак и одлазак са рада, за време проведено на службеном путу у земљи и у иностранству, отпремнине при одласку у пензију, солидарне помоћи, јубиларне награде, накнаде трошкова погребних услуга и накнаде штете због повреде на раду или професионалног обољења).

Зараду без пореза и доприноса (нето) чини зарада (брutto) умањена за порезе и доприносе.

Индекс реалне просечне зараде представља однос између индекса номиналне просечне зараде и индекса трошкова живота.

In the group “first-time seeking employment” we comprised the persons that have never been employed before having registered with the National Employment Service.

The group “non-qualified” comprises ad hoc trained and non-qualified workers and those with low educational and professional attainment.

The group “receive compensation (in cash)” includes only the persons that according to law and pursuant to the resolution by the National Employment Service are entitled to compensations as unemployed.

In the group “erased from the records of the National Employment Service” we included only the persons removed from the records of unemployed for the reasons of disobeying respective registration procedures.

Salaries and wages

Data sources

The data on average salaries and wages are collected monthly in the form RAD-1 (Monthly report on employees and their salaries and wages).

Coverage

The survey covers enterprises, institutions, cooperatives or organizations and their composite units of all kinds of ownership, by organizational and territorial principle, starting from the level of municipality.

Definitions

Earning, in the sense of the Art. 105 of the Labor Act consists of earning that contains taxes and contributions paid out from earning that an employee has realized for work performed and for time spent at work, then increased earning, compensation of the earning and other receipts (except: compensation of costs for arrival and departure from work, for time spent on a business trip in the country and abroad, severance pay while going into retirement and compensation for damage due to injury at work or a professional disease).

Net salaries and wages are tax and contributions deducted (gross) salaries and wages.

Index of real average salaries and wages is the ratio between nominal average salaries and wages and consumer price index.

ПОЉОПРИВРЕДА

Сточарство

Тов стоке

Извори података и обухватност – Подаци се прикупљају кварталним извештајима о организованом тову стоке и живине. Овим извештајима обухваћене су пољопривредне организације које се баве товом властите или туђе стоке и живине.

Клање стоке

Извори података и обухватност – Подаци се прикупљају кварталним извештајима о закланој стоци. Овим извештајима је обухваћено клање стоке по врстама и категоријама у кланицама које су овлашћене да кољу стоку.

Објашњење уз податке - Нето тежина заклане стоке је тежина стоке без утробе, предњих ногу до колена, задњих до скочног зглоба и коже.

Нето тежину чини месо, кости и сирове масноће.

ШУМАРСТВО

Извори података и обухватност

Подаци се прикупљају на основу месечног извештаја ШУМ-22. Овим извештајем су обухваћена предузећа у државној својини из области шумарства, која се баве сталном производњом шумских сортимената, без обзира да ли им је производња шумских сортимената основна делатност или није.

Обухваћени су подаци који се односе на сектор власништва.

Дефиниције

Индекс физичког обима искоришћавања шума обрачунава се на основу података о производњи шумских сортимената, и то према постојећој номенклатури производа и пондерационим коефицијентима. Пондерациони коефицијенти се израчунавају на бази просечних продајних цена (вредности шумских сортимената), умањених за учешће материјалних трошкова и услуга у државном производу шумарства. Пондерациони коефицијенти се мењају на сваких пет година.

AGRICULTURE

Livestock breeding

Fattened livestock

Data sources and coverage – The data are collected by quarterly reports on organized fattening of livestock and poultry. The quarterly reports include the agricultural organizations that are engaged in the fattening of their own or someone else's livestock and poultry.

Slaughtered livestock

Data sources and coverage – The data are collected by quarterly reports on slaughtered livestock. These reports include livestock slaughter by types and categories in authorized abattoirs i.e. slaughterhouses.

Explanations – Net weight of slaughtered livestock is the livestock's weight excluding insides, front legs up to the knee, back legs up to the ankle and skin.

Net weight stands for flesh, bones and raw fats.

FORESTRY

Data sources and coverage

The data are collected on the basis of the monthly report SUM-22. By this report comprised are the enterprises in state ownership of forestry branch, dealing with permanent production of forest assortments, disregarding if forest assortments production is their basic activity or not.

The data relative to the type of ownership are included.

Definitions

The physical volume index of forests exploitation is calculated on the basis of data on the production of forest assortments, according to the present nomenclature of products and weights coefficients.

Weights coefficients are calculated on the basis of average purchase prices (values of forest assortments), reduced for participation of material costs and services in the state product of forestry. Weights coefficients are changed each five years.

ИНДУСТРИЈА

Извори података - Подаци се прикупљају путем месечног и тромесечног извештаја индустрије. Подаци о индустријској производњи и запосленима прикупљају се месечно, а о утрошку сировина и енергената тромесечно.

Обухватност - Извештајем индустрије обухваћена су предузећа која су према Класификацији делатности разврстана у област индустрије, као и јединице које се баве индустријском производњом, а налазе се у саставу неиндустријских предузећа. Подацима није обухваћена војна производња.

По Класификацији делатности која се примењује од 1. јануара 2001. године, делатност индустрије чине сектори: В – Вађење руда и камена, Г – Прерађивачка индустрија и Д – Производња и дистрибуција електричне енергије, гаса и воде.

Од јануара 2004. године индустријска производња се прати на основу нове номенклатуре индустријских производа (усклађена са ЕУ стандардима), новог пондерационог система и повећаног обухвата економских субјеката.

Номенклатура - Производња се исказује према Номенклатури индустријских производа, коју чине индустријски производи и услуге разврстане по делатностима у којима су произведени.

Индекси - Основ за израчунавање индекса представљају номенклатура и пондерациони систем. Индекси физичког обима производње и залиха рачунају се на основу Класификације делатности и Номенклатуре производа. Залихе готових производа односе се на залихе крајем месеца. Пондери су добијени из статистичке документације (Комплексни годишњи извештај и Годишњи извештај индустрије).

Под готовом производњом подразумева се произведена количина сваког производа или групе производа које је техничка контрола примила као исправне, без обзира да ли се тај производ у целини или делимично даље прерађује у предузећу у коме је произведен или се у целини као роба испоручује изван предузећа. Сезонске варијације индустријске производње нису елиминисане при израчунавању индекса.

INDUSTRY

Data sources – The data are collected by monthly and quarterly industry surveys. The data on industrial production and employees are collected on monthly basis and on raw materials and energy commodities on quarterly basis.

Coverage - The industry survey includes enterprises that according to the Classification of activities are classified into industry branch, as well as units dealing with industrial production and are integrated in non-industrial enterprises. The military production is not covered by the survey.

In the Classification of activities applied from 1 January 2001, industry activities include the sections: C – Mining and quarrying, D – Manufacturing and E – Electricity, gas and water supply.

From January 2004, industrial production is followed according to the new nomenclature of industrial products (adjusted to the EU standards), new weights system and the increased coverage of economic subjects.

Nomenclature – Production is shown according to the Nomenclature of industrial products, which includes industrial products and services classified by activities where they are produced.

Indices – The basis for the calculation of indices is nomenclature and weights system. The physical volume indices of production and stocks are calculated on the basis of Classification of activities and Nomenclature of products. Stocks of manufactured goods relate to stocks at the end of the respective month. Weights are obtained from statistical documentation (Complex annual survey and Annual industry report).

Under the term final produce we anticipate the produced quantity of each product or group of products that are approved by technical control, disregarding if that produce wholly or partly is further processed in the enterprise where it was produced or it is wholly further delivered. Seasonal adjustments of industrial production are not eliminated in calculating indices.

ГРАЂЕВИНАРСТВО

Извор података и обухват - Приказани подаци прикупљају се годишњим и тромесечним извештајем грађевинарства којим су обухваћена предузећа из области грађевинарства, као и јединице које обављају грађевинску делатност а налазе се у саставу неграђевинских предузећа. Тромесечним извештајем грађевинарства нису обухваћена сва предузећа.

Дефиниције - Вредност грађевинских радова обухвата сав уграђени грађевински материјал и утршени рад. У вредност нису укључени трошкови набавке земљишта, пројектовања, надзора и ПДВ-а. Подаци о вредности изведених радова односе се на радове изведене у извештајном периоду на завршеним и незавршеним грађевинама.

Индекси вредности у сталним ценама добијени су дељењем индекса у текућим ценама одговарајућим индексима цена произвођача елемената и материјала за уграђивање у грађевинарству.

Број радника обухвата и приказује све раднике који су радили на градилиштима, без обзира на квалификацију, врсту радног односа (уговор о раду, уговор о делу, изнајмљени радници итд.) и дужину рада на градилиштима.

Часови рада обухватају стварно одрађене часове радника ангажованих на градилиштима у редовном радном времену, као и у прековременим сатима итд.

Табеле у којима је приказана грађевинска делатност на територији Републике Србије, представљају грађевинску делатност извођача који су изводили радове у Републици Србији. Табеле у којима је приказана грађевинска делатност извођача из Републике Србије приказују укупну грађевинску делатност извођача са седиштем у Републици Србији, било да су грађевинске радове изводили у земљи или у иностранству.

СПОЉНА ТРГОВИНА

Извори и методи прикупљања података

Извор података за статистику спољне трговине је Јединствена царинска исправа о извозу и увозу робе. Царинарнице све исправе достављају Републичкој управи царина. Републички завод за статистику преузима Јединствене царинске исправе, припремљене за аутоматску обраду података, од Републичке управе царина и даље их статистички контролише и обрађује.

CONSTRUCTION

Data sources and coverage – The presented data are collected by the way of annual and quarterly construction surveys that include enterprises from of construction industry as well as the units that perform construction activity and are in integrated in non-construction enterprises. Quarterly construction survey does not include all enterprises.

Definitions - The value of construction work done is the value of rough construction work, finishing and installation work, the value of material and equipment produced and labour costs. It excludes: the value of land, architects' or consultants fees and VAT. The data of value of construction work done covers the value during the reference period on finished or nonfinished construction.

Indices in fixed prices are obtained by division of indices in current prices with appropriate indices of producers' prices of elements and material for incorporating in construction.

The number of workers anticipates all workers at construction sites, disregarding their qualifications, type of employment (employment contract, purchase order, hired workers, etc.) and the time spent working at construction sites.

Work hours are the actual hours that the workers engaged at construction sites spent doing work in regular working time, overtime, etc.

The tables presenting the construction activities on the territory of the Republic of Serbia comprise the construction activities of contractors in the Republic of Serbia. The tables of construction activities of contractors from the Republic of Serbia shows the overall construction activity of contractors with their head office in the Republic of Serbia, disregarding if the construction activities are performed domestically or abroad.

EXTERNAL TRADE

Sources and methods of data collecting

The source for external trade statistics is the Unified customs document on the imports and exports of goods. Customs offices submit all documents to the Republic Customs Administration. The Statistical Office of Serbia takes over the Unified customs documents, prepared for automatic data processing, from the Republic Customs Administration and it engages in their further statistical control and processing.

Обухватност

Статистика спољне трговине, базирајући се на принципу опште трговине код извоза, обухвата сву робу која потиче из домаће производње, односно из унутрашњег робног промета, укључујући и тзв. национализовану робу, тј. робу која је увезена и оцарињена, па се у непромењеном стању извози на страном тржиште као роба нашег порекла, као и робу која се реекспортује из царинских складишта и слободних зона. Код увоза базирајући се на принципу специјалне трговине (ублажена дефиниција), обухвата се сва роба увезена из иностранства која је и пуштена у унутрашњи промет у циљу репродукције, инвестиција или широке потрошње. Поред редовног (комерцијалног) увоза укључене су и све комерцијалне трансакције као што су испоруке добротворних и невладиних организација. Из обраде се искључују само трансакције које имају карактер транзита и трансакције везане за царинско складиштење.

Дефиниције

Вредност робе у спољној трговини исказана је на основу цена које су постигла предузећа приликом склапања уговора. Све вредности су обрачунате на бази паритета франко граница Србије: FOB цена за извоз, ЦИФ цена за увоз, (фактурна вредност робе увећана за трошкове транспорта, осигурања и сл. до границе Србије и Црне Горе). Код извоза ако је уговорена испорука робе у иностранству, фактурна вредност робе се умањује за трошкове превоза, осигурања и слања робе од границе Србије до места испоруке у иностранству. Ако је уговорена испорука робе у Србији, фактурна вредност се увећава за трошкове превоза, осигурања и слања робе од места испоруке до границе Србије.

Код поновног извоза производа добијених при активном оплемењивању, статистичку вредност чини укупна вредност увезене робе ради ради оплемењивања, услуга и домаћа роба која је коришћена у производном процесу, као и други трошкови настали на царинском подручју Србије. Статистичка вредност робе која се увози јесте вредност која представља царинску основицу. Ако се поново увози роба после пасивног оплемењивања статистичку вредност чине укупна вредност привремено извезене робе, услуга, уграђеног страног материјала, као и вредност других трошкова који су настали у вези са робом у иностранству. Подаци о вредности су обрачунати према званичном курсу динара, утврђеног последњег радног дана у недељи која претходи недељи у којој се утврђује износ царине и других увозних дажбина. По овим курсевима који се примењују за утврђивање царинске основице, такође је извршен обрачун трошкова транспорта, осигурања и претовара и сл. који се плаћају у страном валути.

Coverage

External trade statistics, which is based on the principle of general trade in exports, cover all goods originating from domestic production, i.e. from domestic trade, including also so called nationalized goods, the goods imported and customs cleared and that are unchanged exported as the goods of our origin, as well as the goods that are re-exported from customs warehouses and free zones. Imports, being based on the principle of special trade – relaxed definition, covers all goods imported, which are released into free circulation for reproduction, investments or consumption. Apart from regular (commercial) imports, here included are also all commercial transactions, such as the deliveries of charity and non-governmental organizations. Only the transactions that have the character of transit and the transactions related to customs warehousing are here excluded.

Definitions

The value of goods in external trade is shown on the basis of prices contracted. The values were calculated on the basis free Serbia border: FOB in exports, CIF in imports (the invoiced value of goods plus transport, insurance costs, etc. to the border of Serbia and Montenegro). When in exports the delivery of goods is agreed abroad, the invoiced value is subtracted for the costs of goods transport, insurance and forwarding from the border of Serbia to the place of delivery abroad. If the delivery of goods is in Serbia, the invoiced value is increased for the costs of goods transport, insurance and forwarding from the place of delivery to the Serbian border.

Regarding the repeated exports of products obtained in active refining, the statistical value consists of the total value of imported goods for refining, services and domestic goods used in reproduction, as well as the other costs incurred in the customs area of the Republic of Serbia. The statistical value of imported goods presents the tariff base. In re-exports after passive refining the statistical value includes the total value of temporary exported goods, services, incorporated foreign material, as well as the other costs incurred (relative to the goods abroad). The value is calculated according to the official dinar exchange rate, as established on the last working day in a week that precedes the week when the customs duty and other export fees are established. According to these exchange rates applied to determine the tariff base, calculated are the costs of transport, insurance and transshipment. These expenditures are paid in foreign currency.

Класификација извоза и увоза у спољној трговини врши се према Номенклатури статистике спољне трговине, која се базира на Стандардној међународној трговинској класификацији ОУН - ревизија 3. Регистрација података спољне трговине по земљама врши се по принципу земље намене код извоза и земље порекла код увоза. То значи да се при извозу региструје земља у којој се роба троши и даље прерађује, а при увозу она земља у којој је роба производњом доведена у стање у коме се увози.

УНУТРАШЊА ТРГОВИНА

Извори података и обухватност

Подаци о оствареном промету у трговини на мало по месецима представљају оцену промета на основу редовног месечног статистичког истраживања које се спроводи на узорку изабраних предузећа свих облика својине која обављају делатност трговине на мало. На основу резултата редовног тромесечног статистичког истраживања, које се такође реализује на узорку, али на већем броју изабраних предузећа, приказујемо индексе о промету трговине на мало по трговинским делатностима, усклађене са КД. Претходни подаци на месечном нивоу, коригују се коначним резултатима добијеним из тромесечног истраживања. У годишњим серијама се публикују подаци о **укупном** промету у трговини на мало.

Дефиниције

Остварени промет робе у трговини на мало представља вредност продате робе предузећа на мало која је продата (испоручена) крајњим потрошачима, односно становништву за личну потрошњу и употребу у домаћинству, као и правним и физичким лицима за обављање делатности.

Индекси у сталним ценама добијени су дељењем индекса у текућим ценама одговарајућим индексима цена робе на мало, без струје.

Подаци о продаји и откупу производа пољопривреде, шумарства и рибарства добијени су на основу редовних месечних статистичких истраживања и обухватају: продају производа из сопствене производње предузећа и задруга, као и откуп производа од индивидуалних газдинстава, које врше за то овлашћене организације у циљу даље прераде или продаје.

Индекси у сталним ценама добијени су дељењем индекса у текућим ценама одговарајућим индексима цена пољопривредних производа.

Детаљнија упутства и објашњења, као и подаци нижег нивоа обраде, могу се наћи у месечним и тромесечним саопштењима (ПМ10; ПМ11; ПМ12;), као и у посебном делу ове публикације.

The classification of exports and imports in external trade is carried out according to the Nomenclature of Statistics of External Trade, based on the Standard International Trade Classification OUN - revision 3. The registration of external trade data by countries applies the principle of the country of destination in exports and the country of origin in imports. That means that in exports we register the country where the goods are consumed and further processed and in imports we register the country of the goods production for imports.

DOMESTIC TRADE

Data sources and coverage

The data on realized turnover in retail trade by months present the turnover on the basis of regular monthly statistical researches made on the sample of chosen enterprises of all ownership types that are engaged in retail trade. On the basis of regular quarterly surveys, also sample based but including a larger number of enterprises, we present the indices of retail trade turnover by trade activities, harmonized with the CA. The preliminary monthly data are corrected by the final data of quarterly survey. In annual series, the data on **total** retail trade turnover are published.

Definitions

The realized turnover of retail trade presents the value of sold goods of retail enterprises that sold (delivered) goods to end users, i.e. to the population for personal and household consumption, as well as to legal and physical persons for supporting their activities.

The indices at constant prices are obtained by dividing the indices at current prices by the respective indices of retail prices, electricity excluded.

The data on the sales and purchase of the products of agriculture, forestry and fishing are collected by the regular monthly surveys and include: the sales of the own production range of enterprises and cooperatives and the purchase from private holdings that authorized organizations make for further sales and processing.

The indices at constant prices are obtained by dividing the indices at current prices by the respective price indices of agricultural products.

More detailed guidelines and explanations, as well as the data of lower processing level, can be found in monthly and quarterly communications (PM10; PM11; PM12;), as well as in the separate chapter of this publication.

УГОСТИТЕЉСТВО

Извори података и обухватност

Подаци о оствареном промету у угоститељству по месецима, представљају процене добијене на основу месечних варијација и оцене тренда промета. По истеку тромесечја месечне процене се коригују на основу резултата редовног тромесечног статистичког истраживања, које се базира на непотпуном обухвату угоститељских предузећа. Коначни подаци су резултат статистичких истраживања угоститељства у годишњој периодици (посебно за предузећа и посебно за предузетнике) и чине укупан угоститељски промет који се публикује у годишњим серијама.

Дефиниције

Приказани промет у угоститељству представља вредност извршених угоститељских услуга које обухватају услуге смештаја, исхране, точење пића, као и друге услуге које се уобичајено обављају у угоститељству.

Индекси промета угоститељства у сталним ценама добијени су дељењем индекса промета у текућим ценама индексом цена угоститељских услуга.

ТУРИЗАМ

Извори података и обухватност

Подаци о доласцима и ноћењима туриста добијају се на основу редовног месечног статистичког истраживања свих угоститељских и других организација које пружају услуге смештаја или које посредују у пружању тих услуга.

Дефиниције

Туриста је свако лице које у месту изван свог сталног пребивалишта преноћи најмање једну ноћ у угоститељском или другом објекту за смештај гостију.

Туристичким местом се сматрају сва места која испуњавају основне атрактивне, комуникативне и рецептивне услове.

Детаљнија методолошка упутства, као и подаци нижег нивоа обраде из области туризма, могу се наћи у месечном саопштењу (УТ10) и у билтену "Туризам".

CATERING TRADE

Data sources and coverage

The data on realized monthly turnover in catering trade present estimations obtained on the basis of monthly variations and the estimations of turnover trends. After the respective quarter expiration, the monthly estimations are corrected on the basis of regular quarterly statistical survey, based on incomplete coverage of catering enterprises. The final data are the results of annual statistical surveys of catering trade (for enterprises and entrepreneurs separately) and they present the total catering trade turnover published in annual series.

Definitions

The presented turnover in catering trade stands for the value of performed catering services that comprise the services of accommodation, food, drinks, as well as the other services usually performed in catering trade.

The catering trade turnover indices at constant prices are obtained by dividing the turnover index at current prices by the price index of catering services.

TOURIST TRADE

Data sources and coverage

The data on tourist arrivals and overnight stays are obtained on the basis of regular monthly statistical survey of all catering and other organizations that offer the services of accommodation or mediate in offering these services.

Definitions

Tourist is each person that stays one night at least in a catering or some other facility for accommodation, outside the place of usual residence.

Tourist resort is considered to be every resort, i.e. place that fulfills basic conditions of tourist attraction, communication and reception..

More detailed methodological guidelines, as well as the data of lower processing level, can be found in the monthly communication (UT10) and in the bulletin "Tourist trade".

САОБРАЋАЈ, СКЛАДИШТЕЊЕ И ВЕЗЕ

Индекси физичког обима услуга саобраћаја и веза

Индекси физичког обима саобраћајних услуга израчунавају се на основу пондерисаних путничких и тонских километара сваке гране саобраћаја посебно и свођењем истих на тзв. сведене синтетичке путничке/тонске километре. Рад у свакој грани саобраћаја исказан у путничким и тонским километрима, различито је пондерисан у зависности од примењених технолошких и економских критеријума.

Свакој грани саобраћаја су у путничком и теретном превозу дати следећи коефицијенти:

	Путнички	Теретни
Железнички	0,982	1,000
Друмски	1,377	1,965
Градски	6,804	-
Цевоводни	-	1,034
Превоз на унутрашњим пловним путевима	-	0,264
Ваздушни	8,193	14,977

Множењем стварних ркм/ткм са одговарајућим коефицијентима, добијени су агрегати који представљају синтетичке путничке и тонске километре. Однос укупних синтетичких ркм и ткм у времену даје индексе физичког обима саобраћајних услуга.

Индекси физичког обима услуга у делатности поштанске активности и телекомуникација исказани су са следећим коефицијентима:

	Годишње
Писмоносне услуге	13,0988
Пакетске услуге	157,4754
Услуге платног промета	34,5747
Телеграфски импулси	20,1591
Телефонски импулси	
- Фиксна	1,00
- Мобилна мрежа	114,8129
Пејџинг поруке	6,1279
Уџрак поруке	0,0277

Железнички саобраћај

Превезени путници у унутрашњем саобраћају обухватају отпутовале путнике, отпутовале путнике у иностранство, приспеле из иностранства и путнике у транзиту. Превезени терет обухвата утоварену робу у унутрашњем и у међународном саобраћају: увоз, извоз и транзит. Превезени путници у систему Беовоза укључени су у податке о градском саобраћају.

TRANSPORT, STORAGE AND COMMUNICATIONS

Physical volume indices of transport and communications

The physical volume indices of transport services are calculated on the basis of weighted passenger and ton kilometers of each transport branch particularly and by the reduction of these to so called reduced synthetic passenger/ ton kilometers. The operations (output) of each transport branch, given in passenger and ton kilometers, are differently weighted according to the applied technological and economic criteria.

Each transport branch features the following coefficients in passenger and freight transport:

	Passenger transport	Freight transport
Railway transport	0,982	1,000
Road transport	1,377	1,965
Urban transport	6,804	-
Pipeline transport	-	1,034
Inland waterway transport	-	0,264
Air transport	8,193	14,977

By multiplying passenger kilometers/ton kilometers by appropriate coefficients we obtained the aggregates that present the synthetic passenger and ton kilometers. The relation of total synthetic passenger kilometers and ton kilometers in time gives the physical volume indices of transport services.

The physical volume indices of post and telecommunications services are presented by the following coefficients:

	Years book
Letter mailing services	13,0988
Parcel services	157,4754
Payment traffic operations	34,5747
Telegraph impulses	20,1591
Telephone impulses	
- Fixed	1,00
- Mobile network	114,8129
Paging messages	6,1279
"Yu-pack" messages	0,0277

Railway transport

In domestic transport, passengers transported include the passengers departed, the passengers departed abroad, arrived from abroad and the passengers in transit. Cargos transported include the cargo loaded in national and international transport: imports, exports and transit. The passengers transported in the system "Beovoz" are included in the data on urban transport.

Саобраћај на унутрашњим пловним путевима

Подаци о превозу односе се на рад домаћих предузећа у унутрашњем и међународном превозу путника и терета на рекама, каналима и језерима.

Ваздушни саобраћај

Подаци о превозу односе се на рад домаћих предузећа ваздушног саобраћаја у унутрашњем и међународном превозу путника и терета.

Друмски саобраћај

Подаци о превозу односе се на рад домаћих предузећа друмског саобраћаја у унутрашњем и међународном превозу путника и терета.

Превоз који својим друмским превозним средствима обављају друга предузећа (саобраћај за сопствене потребе) овде није исказан.

Градски саобраћај

Обухваћен је превоз путника који обављају саобраћајне организације у градском и приградском саобраћају, као и превоз путника у железничком саобраћају у систему Беовоза.

Гранични промет друмских моторних возила

Обухваћена су сва домаћа и страна друмска превозна средства која су преко друмских граничних прелаза ушла, изашла или била у транзиту преко територије Србије.

Претоварне услуге

Обухваћен је рад предузећа претовара у лукама, пристаништима и другим станицама теретног саобраћаја.

Поштанске активности

Поштанске активности обухватају следеће услуге: пренос писмоносних и пакетских пошиљки и услуге платног промета.

Писмоносне пошиљке односе се на отпремљена писма, дописнице, новине и часописе, препоруке и вредносна писма у унутрашњем промету, а у међународном промету и у приспећу. Транзит није обухваћен.

Платни промет обухвата уплате поштанским упутницама, уплате и исплате по жиро и текућим рачунима и штедним уложима поштанске штедионице и пословних банака, и исплате међународним поштанским упутницама и иностраним штедним књижицама.

Inland waterway transport

The data on inland waterway transport relate to the national enterprises' operations regarding the national and international transport of passengers and goods (by inland waterways, i.e. rivers, channels and lakes).

Air transport

The data on transport relate to the operations of the national air transport companies in national and international passengers and goods transport.

Road transport

The data on road transport relate to the operations of national road-transport enterprises in national and international passengers and goods transport.

The transport carried out by other enterprises by their road transport means (transport for own needs) is not shown here.

Urban transport

Included is the passenger transport carried out by the transport organization in urban and suburban transport, as well as the passenger transport via railways in the system "Beovoz".

Boundary road transport

Included are all national and international road motor vehicles that entered the territory of Serbia through road border crossings.

Transshipment services

The transshipment operations in ports, harbors and other stations of cargo transport are included.

Post activities

Post activities include the following services: letters and parcels mailings and payment traffic operations.

Letters mailings relate to the dispatched letters, postcards, newspapers and magazines, registered letters and remittance letters in national transport and in international transport also to the same items received. Transit is not included.

Payment traffic operations include payments by postal (cash payment) orders, payments under current (transfer) accounts and savings deposits of post offices and commercial banks and the payments by international postal (cash payment) orders and international savings books.

Телекомуникације

Телекомуникације обухватају следеће услуге: телефонске, телеграфске, услуге преноса порука пејџинг системом и Јупак мрежом.

Телефонске услуге се реализују преко фиксне и мобилне мреже. Јединица рада у фиксној телефонији је импулс, а у мобилној минут.

Обим рада Јупак мреже исказује се у килосегментима.

ЦЕНЕ

Статистика цена прикупља у месечној периодици цене најважнијих производа и услуга по видовима промета од изабраних производних и прометних организација и пољопривредних газдинстава. На основу прикупљених података и одговарајућих пондера израчунавају се просечне цене и индекси цена за Републику Србију.

1. Просечне цене

Цене произвођача пољопривреде и рибарства обухватају откупне и продајне цене.

Откупне цене су цене по којима овлашћена предузећа и организације откупљују пољопривредне производе од приватних газдинстава и оне не садрже стимулативне премије.

Продајне цене су цене по којима пољопривредна предузећа и организације на домаћем тржишту продају производе из сопствене производње - франко утоварено у месту продавца.

Цене произвођача производа пољопривреде и рибарства обрачунавају се за око 80 производа на основу података о продаји пољопривредних производа од стране пољопривредних предузећа и организација и податка о откупу пољопривредних производа од приватних газдинстава. Подаци се прате - за откупне цене од 1956. а за продајне од 1959. године.

Месечне просечне откупне и продајне цене рачунају се на основу извештаја о целокупном откупу и целокупној продаји на велико из сопствене производње, и пондерисане су текућим количинама.

Годишње просечне откупне и продајне цене представљају пондерисани просек месечних цена.

Telecommunications

Telecommunications include the following services: telephone, telegraph, the services of paging system and the "Yu-pack" network.

Telephone services are carried out through fixed and mobile network. The operation unit in fixed telephony is impulse and in mobile telephony, operation unit is minute.

"Yu-pack" operations volume is expressed in kilo-segments.

PRICES

Price statistics collects monthly the prices of the most important products and services by turnover aspects, from the selected producers and trade organizations and agricultural holdings. On the basis of collected data and respective weights, the average prices and price indices for the Republic of Serbia are calculated.

1. Average prices

Producer prices of agricultural and fishing products comprise purchase and sale prices.

Purchase prices are prices according to which authorized enterprises and organizations buy agricultural products from private holdings and they do not contain incentive premiums.

Purchase prices are the prices that agricultural enterprises and organizations apply in selling the products of own production range in domestic market, based f.o.b. seller.

The producer prices of agricultural and fishing products are calculated for around 80 products on the basis of the data on agricultural products' sales by agricultural enterprises and organizations and the data on agricultural products' purchase from private holdings. The data on purchase prices have been followed since 1956 and the data on selling prices since 1959.

Average monthly purchase and selling prices are calculated on the basis of reports on total purchase and total wholesale trade out of own production range and they are weighted by current quantities.

Average annual purchase and selling prices present the weighted average of monthly prices.

Цене произвођача индустријских производа снимају се од 1962. године. То су цене по којима индустријска предузећа продају производе из сопствене производње трговинским и другим предузећима на домаћем тржишту. У цену улази регрес који остварује продавац а одбија се рабат, попуст, каса сконто и сл. ако их продавац одобрава купцу. У цену не улази порез на промет (од јуна 1965. године).

Ове цене прикупљају се месечним извештајима које непосредно достављају изабрана предузећа за близу 700 индустријских производа. Избор индустријских предузећа врши се на основу података о њиховом учешћу у укупној вредности индустријске производње. Избор производа извршен је према њиховом учешћу у укупној реализацији односне области, тако да су обухваћени најмасовнији производи чија реализација прелази 50% укупног промета дате гране.

Просечне месечне цене рачунају се пондерисањем текућих месечних цена одговарајућих производа, а годишње просечне цене произвођача индустријских производа представљају непондерисани просек месечних цена за 12 месеци.

Цене на мало су оне цене по којима се продаје роба крајњем потрошачу од стране трговине на мало, индивидуалних произвођача и вршилаца услуга. Садрже порез на промет за производе који подлежу опорезивању. Снимају се од 1952. године.

Цене на мало снимају статистичари у изабраним градовима који представљају веће тржишне центре у Републици Србији, а снимање се врши на изабраним местима (трговинска радња, пијаца, занатска радња итд.).

Цене пољопривредних прехранбених производа снимају се у трговинској мрежи и на пијаци, и то 15-тодневно а цене индустријских производа и услуга једном месечно. За пољопривредне прехранбене производе снимају се најчешће, најниже и највише цене, а за индустријске производе продајне цене за онај квалитет производа који се највише продаје.

Месечне просечне цене у Републици Србији представљају пондерисану аритметичку средину просечних месечних градских цена, где су пондерациони коефицијенти структура количина продатих производа у градовима.

Годишње просечне цене на мало за индустријске производе и за услуге представљају непондерисани просек цена за 12 месеци, а за пољопривредне производе се ове цене добијају пондерисањем месечних просечних цена подацима о промету на мало по месецима.

Producer prices of manufactured goods have been recorded since 1962. These are the prices that industrial manufacturers apply in selling the products of their own production range to commercial and other enterprises in the domestic market. The subject price includes the bonus realized by the seller, while rebate, discount, cash discount and similar are deducted if granted by seller to buyer. Since June 1965 turnover tax has not been included in the price.

These prices are collected by monthly surveys submitted directly by selected enterprises for around 700 manufactured items. The selection of industrial manufacturers is made on the basis of data on their share in the total value of industrial production. The selection of products is made according to their share in the total turnover of the respective branch, so that the products with the turnover exceeding 50% of the respective branch total turnover are included.

Average monthly prices are calculated by weighting current monthly prices of appropriate products and average annual producer prices of manufactured goods present non-weighted average of monthly prices for 12 months.

Retail prices are the prices that retail shops, individual producers and services providers apply in selling goods to end users. They include turnover tax for the products that are subject to taxation. They have been surveyed since 1952.

Statisticians survey retail prices in selected towns, i.e. big trade centers in the Republic of Serbia and the very surveying is carried out on the selected spots (trade shops, markets, craft shops, etc.)

The prices of agricultural food products are surveyed in trade networks and at markets once in 15 days and the prices of manufactured goods and services are surveyed once a month. Generally, for agricultural food products the highest and the lowest prices are recorded and for manufactured goods we record the selling prices for the most demanded product quality.

Average monthly prices in the Republic of Serbia present the arithmetic weighted mean of average monthly prices in towns, while the weights coefficients stand for the structure of the sold products volumes in respective towns.

Average annual retail prices for manufactured goods and services present non-weighted prices average for 12 months and as agricultural products are concerning, these prices are obtained by weighting average monthly prices with the data on retail turnover by months.

Цене угоститељских услуга су цене по којима потрошачи плаћају одређене количине јела и пића за време ручка, а цена преноћишта је цена коју гост плаћа за једно ноћење. Снимање цена угоститељских услуга спроводи се од 1956. године.

Цене угоститељских услуга статистичари снимају једном месечно у градовима који представљају веће тржишне и туристичке центре у Републици Србији. Снимањем цена обухваћено је око 100 изабраних угоститељских објеката са највећим прометом.

Месечне просечне цене у Републици Србији рачунају се по врстама угоститељских објеката.

2. Индекси цена

На основу просечних цена израчунавају се месечни, кумулативни и годишњи индекси:

- Цена произвођача производа пољопривреде и рибарства (откупних цена за производе приватних газдинстава и продајних цена за производе из производње предузећа) по листи која садржи око 80 производа из ратарства, воћарства, сточарства, домаће прераде и рибарства, с тим што се индекси откупних и продајних цена рачунају посебно.
- Цена произвођача индустријских производа, по листи која обухвата око 700 производа из 15 области индустријске производње.
- Цена на мало, по листи која обухвата око 60 пољопривредних, 340 индустријских производа (прехранбених 90 и непрехрамбених 250) и око 80 врста услуга, с тим што се код одговарајућих група рачунају индекси са сезонским и без сезонских производа.
- Цена угоститељских услуга, по листи која садржи око 70 врста угоститељских услуга подељених у 4 групе: храна, алкохолна пића, безалкохолна пића и преноћишта.
- Трошкова живота (индекс цена на мало производа и услуга личне потрошње), по листи која је идентична са листом за рачунање индекса цена на мало, с тим што не обухвата артикле из следећих група: грађевински материјал, хемијска средства за пољопривреду и пољопривредни алат и справе.

Рачунање индекса цена и индекса трошкова живота заснива се на:

а) директном упоређивању цена производа чије су цене упоредиве са базним ценама;

Prices of catering services are the consumer prices applied for certain meals, i.e. food and beverages and the price of overnight stay is the price paid by a guest for one overnight stay. These prices have been surveyed since 1956.

Statisticians survey the prices of catering services once a month in towns that are big market and tourist centers of the Republic of Serbia. The survey of prices cover some 100 selected catering facilities with the biggest turnover.

Monthly average prices in the Republic of Serbia are surveyed according to the types of catering facilities.

2. Price indices

According to average prices, monthly, quarterly, cumulative and annual indices are calculated:

- Indices of producer prices of agricultural and fishing products (purchase prices for the products of private holdings and selling prices for products of enterprises' production), regarding the list of around 80 products of crop farming, fruit growing, livestock breeding, home processing and fishing, however the indices of purchase and selling prices are calculated separately.
- Indices of producer prices of manufactured goods according to the list that contains around 700 products of 15 branches of industrial production.
- Indices of retail prices according to the list that contains around 60 agricultural, 340 manufactured (90 food products and 250 non-food products) and around 80 types of services, while in respective groups indices are calculated with and without seasonal products.
- Indices of prices of catering services according to the list containing about 70 kinds of catering services, divided into 4 groups: food, alcoholic drinks, non-alcoholic drinks and overnight stays.
- Consumer price indices (retail prices index of products and services of personal consumption) according to the list that is identical to the list applied in the calculations of retail prices index, however not covering the items from the following groups: construction material, chemical products for agriculture and agricultural tools and appliances.

The calculations of price index and consumer price index is based on:

a) Direct comparisons of products' prices which are comparable with base prices;

б) индивидуалним ланчаним индексима који се надовезују на базне индексе претходног месеца, када базна цена није упоредива са текућом ценом;

в) пондерационим факторима који представљају структуре вредности и продатих (реализованих а за трошкове живота - утрошених) производа и услуга у 1996. години у појединим фазама промета;

г) репрезентативним листама производа и услуга за поједине врсте цена и трошкове живота са одређеним груписањем;

д) радним формулама

1) за упоредиве цене: 2) за неупоредиве цене:

$$I = \frac{\sum \frac{P_n}{P_o} \cdot W_o}{\sum W_o}$$

$$I = \frac{\sum i_{n-1} \frac{P_n}{P_{n-1}} \cdot W_o}{\sum W_o}$$

где је: цена у текућем месецу P_n ; у претходном месецу P_{n-1} , у базном периоду P_o ; индивидуални базни индекс у претходном месецу i_{n-1} и вредност продатих производа у базном периоду W_o .

Индекси цена и индекси трошкова живота прерачунавају се, по правилу, почетком сваке године на претходну годину као базу.

Без обзира на базу исказивања, за израчунавање индекса цена служе пондери који представљају структуру вредности продатих (реализованих) производа и услуга у току једне године у свакој фази промета, а за трошкове живота структуру вредности личне потрошње непољопривредних домаћинстава. Тако обрачунати пондери користе се 4-5 година, с тим да се сваке године у том периоду коригују релативним променама цена претходне године.

Методолошки материјали: Упутство за снимање цена, свеска бр. 306. и Методи и техника израчунавања индекса цена, свеска бр. 122. из едиције «Методолошки материјали» Савезног завода за статистику.

b) Individual chain indices that follow the base indices of the previous month, when base price is not comparable to current price;

c) Weighted factors that present the value structures of sold (realized and for consumer prices - of spent) products and services in 1996, in some certain turnover phases;

d) Representative lists of products and services for certain prices and consumer prices with respective classifying;

e) Working formulas

1) for comparable prices; 2) for non-comparable prices:

$$I = \frac{\sum \frac{P_n}{P_o} \cdot W_o}{\sum W_o}$$

$$I = \frac{\sum i_{n-1} \frac{P_n}{P_{n-1}} \cdot W_o}{\sum W_o}$$

where the price in the current month is P_n , in the previous month - P_{n-1} , in the base period - P_o , individual base index in the previous month i_{n-1} and the value of sold products in the base period is W_o .

Price indices and consumer price indices are recalculated, as a rule, at the beginning of each year relative to the previous year as a base year.

Disregarding the base of presentation, in order to calculate price indices we use weights that present the value structure of the sold products and services (turnover) in one year, in each commercial phase. To estimate the costs of living, the same parameters (weights) make the value structure of personal consumption of non-agricultural households. The weights calculated in that way are used for 4-5 years, however each year during the period they are updated by relative changes of prices in the previous year.

Methodological papers: the Instructions for price recording, volume 306 and the Methods and technique of price indices calculation, volume 122, of the edition "Methodological Papers" by the Federal Statistical Office.

ЈАВНЕ ФИНАНСИЈЕ И НОВЧАНА СРЕДСТВА

Извори података – За прикупљање и обраду података монетарне статистике надлежна је Народна банка Србије.

Обухватност – Подаци о потраживањима и обавезама исказују се према институционалним секторима (домаћи сектор и иностранство) и према финансијским инструментима. Сви подаци се исказују у милионима динара, са стањем на крају периода (месеца или године). Девизне позиције исказују се у динарској противвредности по средњем дневном девизном курсу НБС на крају периода. Годишње и месечне серије дају се према дефинитивним књиговодственим подацима, а за текући месец по оперативним подацима.

Дефиниције

Новчана маса (M1) обухвата готов новац у оптицају и депозитни новац. Депозитни новац чине средства на жиро, текућим и другим рачунима власника новчаних средстава, укључујући и новчана средства на рачунима локалне самоуправе, тј. рачуне на којима се могу вршити плаћања без икаквих ограничења.

Новчана маса (M2), поред новчане масе M1, укључује и остале динарске орочене депозите (краткорочне и дугорочне).

Новчана маса (M3), поред M2, укључује краткорочне и дугорочне девизне депозите (без старе девизне штедње).

Девизне резерве обухватају монетарно злато, специјална права вучења, девизе и ефективни страни новац, као и иностране хартије од вредности.

У табели **Штедња становништва** исказани су динарски и девизни депозити становништва (краткорочни и дугорочни) са стањем на крају периода код пословних банака.

Платни биланс израђује Народна банка Србије, у складу са методологијом Међународног монетарног фонда. Као извори података за израду платног биланса користе се месечна саопштења о увозу и извозу робе, извештаји комерцијалних банака и Народне банке Србије о оствареном платном промету са иностранством за неробне трансакције и извештаји Народне банке Србије о кредитно-финансијским трансакцијама са иностранством. Подаци о страним директним инвестицијама и званичној помоћи добијају се од Министарства финансија Србије.

PUBLIC FINANCES AND FUNDS

Data sources - The National Bank of Serbia is in charge of the collection and processing of the data of monetary statistics.

Coverage – The data on assets and liabilities are shown in relation to institutional sectors (domestic and external) and according to financial instruments. All data are shown in million Dinars counter value, the state at the end of the period (month or year). Foreign-exchange state is shown in Dinar counter value, applying the daily mean exchange rate of the NBS at the end of the period. Annual and monthly series are given according to final accounting data, and for the current month according to operation data.

Definitions

Money supply (M1) comprises cash in circulation and money deposits. Money deposits consist of the funds at transfer, current and other accounts of the proprietors of the funds, including also the financial funds at the accounts of the local government, i.e. the accounts where payments without any restrictions can be effected.

Money supply (M2), apart from the money supply (M1), includes also other time deposits in Dinars (short-term and long-term).

Money supply (M3) apart from M2, includes also short-term and long-term foreign deposits (without the frozen foreign currency savings of households).

Foreign currency reserves include monetary gold, special draft rights, foreign currency and effective foreign money, as well as foreign securities.

In the table **Population's savings**, shown are the Dinar and foreign currency deposits of population (short-term and long-term) with the state at the end of the period in commercial banks.

Balance of payments is carried out by the National Bank of Serbia, according to the methodology of International Monetary Fund. The data sources for balance of payments are monthly communications on exports and imports of commodities, the statements of commercial banks and the National Bank of Serbia on the realized external payment traffic in non-commodity transactions and the reports of the National Bank of Serbia on external credit and financial transactions. The data on direct foreign investments and official donations are obtained from the Ministry of Finance of Serbia.

Платни биланс се исказује у америчким доларима (УСД), а прерачунавање вредности трансакције из оригиналних валута у извештајну валуту врши се применом званичних средњих курсева Народне банке Србије.

I. Подаци о вредности извоза и увоза робе добијају се из царинских декларација које обрађује Републички завод за статистику.

Подаци о вредности извоза и увоза услуга добијају се из платног промета са иностранством, који се обавља преко комерцијалних банака и Народне банке Србије, према методологији ММФ-а, и обухватају: услуге у области туризма, саобраћаја, инвестиционе радове, услуге осигурања, финансијске услуге и др.

Рачун дохотка садржи приходе и расходе по основу камата из статистике платног промета са иностранством.

Текући трансфери на приходној страни приказују укупну вредност девизних дознака примљених из иностранства и полагање ефективних страних валута на девизне рачуне резидената код домаћих банака и дознаке из иностранства положене на девизне рачуне нерезидената. На расходној страни текућих трансфера приказан је целокупан одлив девиза резидената у иностранство.

Донације (званични трансфери – помоћ) и поклони добијени из иностранства) исказују се на основу статистике платног промета са иностранством и извештаја Министарства финансија Републике Србије.

II. Под финансијским трансакцијама подразумевају се стране директне инвестиције, дугорочни и средњорочни кредити, краткорочни кредити и депозити.

Стране директне инвестиције – нето обухватају улагања страног капитала у домаћа предузећа и банке у новцу, улагања домаћег капитала у страна предузећа и банке, наплате примљене за продати удео капитала у другом предузећу, продају и куповину непокретности у земљи, односно иностранству и улагање у роби.

Средњорочни и дугорочни кредити – нето укључују податке из статистике кредитних односа са иностранством Народне банке Србије, која се базира на закљученим кредитним уговорима регистрованим код Народне банке Србије и доспелим отплатама по тим кредитима.

Краткорочни кредити и депозити – нето укључују податке из статистике платног промета са иностранством и обухватају кредите Народне банке Србије и банака са роком отплате до годину дана.

The balance of payments is expressed in US Dollars (USD), and the recalculation of the transaction value from original currencies into reporting currency is effected applying the official mean exchange rate of the National Bank of Serbia.

I. Data on the value of exports and imports of commodities are obtained from customs documents processed by the Statistical Office of the Republic of Serbia.

The data on the value of exports and imports of services are obtained from the external payment transactions which are performed through commercial banks and the National Bank of Serbia, pursuant to the methodology of the IMF and they include: tourist and transport services, capital works, insurance services, financial services, etc.

The income account includes the receipts and expenditures on the basis of interests of the external payment traffic statistics.

Current transfers regarding income present the total value of foreign remittance received and the effective foreign currencies deposits at the foreign currency accounts of the residents with domestic banks and the external remittances to the foreign currency accounts of non-residents. Regarding the expenditure side of current transfers, the total currency (of residents) outflow is presented.

Donations (official transfers – international aid and grants) are presented on the basis of the external payment traffic statistics and the report of the Ministry of Finance of the Republic of Serbia.

II. Financial transactions include foreign direct investments, short-term and long-term credits, short-term credits and deposits.

Net direct foreign investments include the money investments of foreign capital in our national enterprises and banks, domestic capital investments in foreign enterprises and banks, the payments received for the sold (capital) shares in other enterprise, the purchase and sale of real estates in the country or abroad and the investments in form of commodities.

Net middle-term and long-term credits include the data of the statistics of external credit relations of the National Bank of Serbia, which are based on the concluded credit contracts registered with the National Bank of Serbia and the payments due according to these credits.

Net short-term credits and deposits include the data of the external payment traffic statistics and comprise the credits of the National Bank of Serbia and the other bank credits payable up to one year.

Остало – нето укључује податке из статистике платног промета са иностранством, а обухвата авансе по основу извоза и увоза роба и услуга, лоро чекове, нову девизну штедњу која је остварена по основу девизне штедње резидената, мењачке послове по основу замене девиза резидената, обавезе према грађанима по основу старе девизне штедње и остало.

Комерцијалне банке - нето, на основу статистике платног промета са иностранством, обухвата девизне резерве банака овлашћених за послове са иностранством, односно промене у њиховим потраживањима на рачунима код иностраних банака, као и новчанице и чекове у касама комерцијалних банака.

III. Грешке и пропусти – нето, обухвата увезену а неплаћену робу, извезену а ненаплаћену робу, робу која је плаћена а није увезена и робу која је наплаћена а није извезена, међувалутне промене и стандардне грешке и пропусти.

IV. Укупан биланс је изведена ставка која представља збир текућих трансакција, финансијских трансакција и ставке грешке и пропусти.

V. Девизне резерве Народне банке Србије укључују податке из књиговодства Народне банке Србије, а обухватају потраживања у девизама Народне банке Србије на рачунима код иностраних банака, монетарно злато, иностране хартије од вредности, специјална права вучења и ефективу. Укључују и кредите код ММФ-а.

Others – net, include the data of the statistics of external payment traffic and comprise prepayments pursuant to the exports and imports of goods and services, *loro* checks, new foreign currency savings of the residents, exchange operations with the residents, the outstanding obligations towards the citizens arising from frozen foreign currency savings deposits, etc.

Commercial banks - net, according to the statistics of external payment traffic, include the foreign currency reserves of the banks authorized for external operations, i.e. the changes of balance of their accounts with foreign banks and also cash (bank notes) and checks at commercial banks' treasuries.

III. Errors and omissions – net, include imported but not paid goods, exported and not collected goods, the goods paid for but not imported and the goods collected (the payments received for the goods) and not exported, inter-currency changes and standard errors and omissions.

IV. Total balance is a derived item that represents the sum of current transactions, financial transactions and errors and omissions.

V. Foreign exchange reserves of the National Bank of Serbia include the accounting data of the National Bank of Serbia and they comprise the foreign currency assets of the National Bank of Serbia on the accounts with foreign banks, then monetary gold, foreign securities, special draft rights and cash. Here included are also the credits with the IMF.

РЕДАКЦИЈА:

Ема Јовановић, руководилац
Биљана Брајовић, Јованка Шалиновић, Бошко Трмчић, Војислава Балабан-Божич,
Жељко Лесић, Звонко Штајнер, Јелена Пераћ и Ненад Стојановић

ПРИПРЕМА ТЕКСТА НА РАЧУНАРУ
РЕПУБЛИЧКОГ ЗАВОДА ЗА СТАТИСТИКУ СРБИЈЕ

Пројектовање и извођење пројекта: Љиљана Станић

Технички уредник: Розалија Хајдук

Графички прикази: Милан Шормаз

Лектура: Емилија Видановић

Превод: Гордана Недељковић

CIP - Каталогизација у публикацији
Народна библиотека Србије, Београд
311

МЕСЕЧНИ статистички преглед /
Републички завод за статистику Србије ;
одговара Драган Вукмировић. - Год. 41, бр. 1
(1991)- . - Београд (Милана Ракића 5) :
Републички завод за статистику Србије,
1991- (Београд : Републички завод за
статистику Србије). - 27 цм

Месечно. - Наставак публикације: Месечни
статистички преглед Социјалистичке Републике
Србије = ISSN 0350-4247
ISSN 0354-205X = Месечни статистички
преглед – Републички завод за статистику
Србије

COBISS.SR-ID 139759879