

МЕСЕЧНИ СТАТИСТИЧКИ ПРЕГЛЕД
MONTHLY STATISTICAL REVIEW

11/2004

Материјал припремили / Material prepared by

Графички прикази општих привредних кретања / Charts of general economy moving
Милена Раданов-Радичев,
Нада Ђерић

Општи приказ индекса / General review of indices
Група аутора / Several authors

Становништво / Population
Марија Јовановић

Запослени и зараде / Employees and wages (salaries)
Веселинка Шкиљевић,
Драгица Обрадовић

Пољопривреда / Agriculture
Душанка Николић

Шумарство / Forestry
Велибор Лазаревић

Индустрија / Industry
Јасмина Костић-Симов,
Катарина Живојиновић

Грађевинарство / Construction
Милка Ђука

Спољна трговина / External trade
Мирјана Грбић

Унутрашња трговина / Internal trade
Јаворка Јаблан,
Славица Јотановић

Угоститељство и туризам / Catering trades and tourism
Ружица Величковић

Саобраћај, складиштење и везе / Transport, storage and communications
Сандра Михајловић

Цене / Prices
Швабић Јованка

Јавне финансије и новчана средства / Public finances and financial resources
Нада Јевтић

Издаје и штампа - **Републички завод за статистику Србије**, Београд Милана Ракића 5

- Приликом коришћења навести извор – препоручена скраћеница: МСП, бр —/2004
- Одговара – др Драган Вукмировић, директор • Тираж - 250 • Тел. +381-11/2412-922 (централа)
 - PR одељење – тел./факс +381-11/2401-284
- E-mail – stat@statserb.sr.gov.yu • Internet: www.statserb.sr.gov.yu

Published and printed by the **Republic Statistical Office of Serbia**, Belgrade, 5, Milana Rakica str.,

- The source should be specified during the use - abbreviation recommended: MSR, no. —/2004
- The person responsible - Director Dragan Vukmirovic, Ph.D. • Circulation – 250 copies • Phone: +381 11/2412-922
PR Department-phone/fax +381-11/2401-284

УВОД

У МЕСЕЧНОМ СТАТИСТИЧКОМ ПРЕГЛЕДУ Републички завод за статистику Србије објављује податке за Републику Србију и њена подручја. То су званични статистички подаци који се прикупљају по програму статистичких истраживања од интереса за целу земљу и од интереса за Републику Србију.

Статистички подаци у МЕСЕЧНОМ СТАТИСТИЧКОМ ПРЕГЛЕДУ приказани су у годишњим, кварталним и месечним серијама. Годишње серије обухватају 3 последње узастопне године. Кварталне серије се односе на 9 квартала. Месечне серије обухватају период од 13 месеци из текуће и претходне године. Испод одговарајућих табела где је потребно дају се кратка објашњења.

На последњим страницама МЕСЕЧНОГ СТАТИСТИЧКОГ ПРЕГЛЕДА, под насловом МЕТОДОШКА ОБЈАШЊЕЊА, дају се информације о изворима и обухвату података, дефиницијама и методолошки материјали.

Поред података које прикупља Републички завод за статистику Србије користе се и подаци Републичког завода за тржиште рада, Управе царина и Народне банке Србије.

Месечни подаци за текућу годину обично су претходни. Пошто су могуће ситније грешке, врше се исправке које се обележавају звездицом у оном броју ПРЕГЛЕДА у којем је извршена исправка.

Подаци за Републику Србију од фебруара 1999. године не садрже податке за Косово и Метохију, тако да представљају збир података за Централну Србију и Војводину.

Садржај публикације је прилагођен међународним потребама и обавезама у смислу примене Класификације делатности (КД), која се примењује од 1. јануара 2001. године.

INTRODUCTION

The Republic Statistical Office of Serbia publishes data for the Republic of Serbia and its areas in the MONTHLY STATISTICAL REVIEW. These are official statistical data collected according to the program of statistical researches of interest for the whole country and the Republic of Serbia.

Statistical data in the MONTHLY STATISTICAL REVIEW are shown in annual, quarterly and monthly series. Annual series include 3 last successive years. Quarterly series relate to 9 quarters. Monthly series include period long 13 months from the current and previous year. Below appropriate tables, short explanations are given, where needed.

On the last pages of the MONTHLY STATISTICAL REVIEW, under the title METHODOLOGICAL EXPLANATIONS, information on data sources and coverage, definitions and methodological materials are given.

Besides data collected by Republic Statistical Office of Serbia, data from the Republic Labour Market, Customs Administration and the National Bank of Serbia are also used.

Monthly data for the current year are usually preliminary. Because smaller errors are possible, corrections are made and they are designated with small star in the number of the REVIEW in which the correction has been made.

Data for the Republic of Serbia from February 1999. do not include data for Kosovo and Metohia, so they present data total for Central Serbia and Vojvodina.

The publication's contents is adapted to international needs and obligations in the sense of application of the Classification of activities, applied from January 1, 2001.

Знаци / Signs

—	нема појаве / no occurrence of event
...	не располаже се податком / data not available
0	податак је мањи од 0,5 дате јединице мере / value not zero but less than 0,5 of the unit employed
()	непотпун, недовољно проверен или процењен податак / incomplete or estimated data
*	исправљен податак / corrected data
∅	просек / average
1)	ознака за напомену испод табеле / footnote

САДРЖАЈ CONTENTS

Увод Introduction	3
Графички прикази општих привредних кретања Charts of general economy moving	7
Квартални индекси Quarterly indices	11
Месечни индекси Monthly indices	12
Становништво Population	14
Запослени и зараде Employees and wages (salaries)	17
Пољопривреда Agriculture	28
Шумарство Forestry	30
Индустрија Industry	31
Грађевинарство Construction	34
Спољна трговина Exsternal trade	36
Унутрашња трговина Internal trade	42
Угоститељство и туризам Catering trades and tourism	45
Саобраћај, складиштење и везе Transport, storage and communications	47
Цене Prices	52
Јавне финансије и новчана средства Public finances and financial resources	63
Методолошка објашњења Methodological explanations	65

ГРАФИЧКИ ПРИКАЗИ ОПШТИХ ПРИВРЕДНИХ КРЕТАЊА / CHARTS OF GENERAL ECONOMY MOVING

∅ 2003=100

— оригинална серија/ original series
 — десезонирана серија/ seasonally adjusted series

Запослени у предузећима, установама и организацијама-укупно

Employees in enterprises, institutions and organizations - total

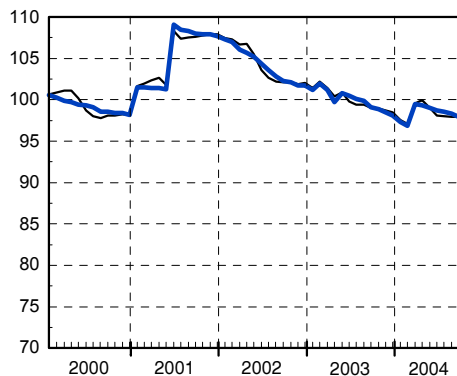

Незапослена лица

Unemployed persons

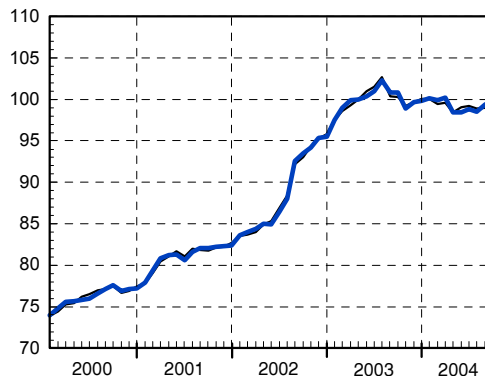

Номиналне просечне нето зараде без пореза и доприноса-укупно

Nominal average net wages without taxes and contributions-total

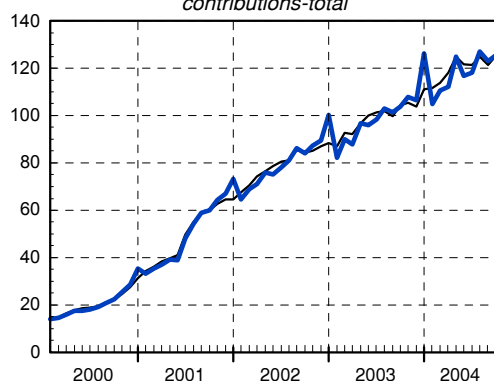

Реалне просечне нето зараде без пореза и доприноса-укупно

Real average net wages without taxes and contributions-total

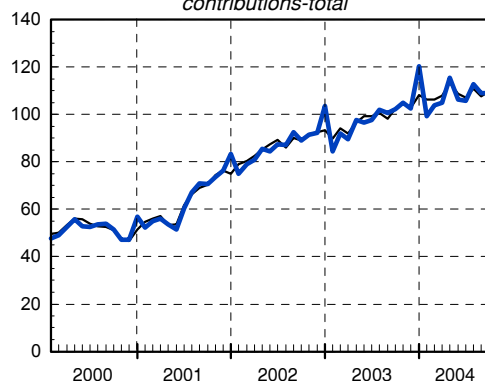

Извоз робе - укупно (УСД)

Exports of goods - total (USD)

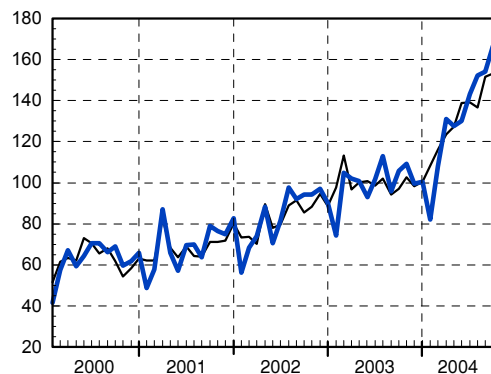

Увоз робе - укупно (УСД)

Imports of goods - total (USD)

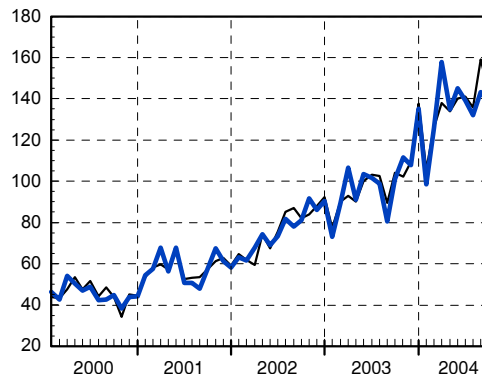

∅ 2003=100

— оригинална серија / original series
 — десезонирана серија / seasonally adjusted series

Индекс индустријске производње - укупно

Index of industrial production - total

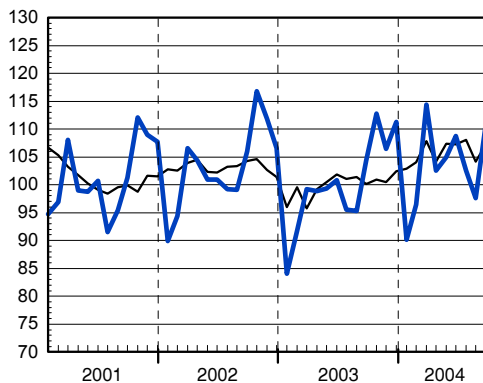

Индекс индустријске производње - вађење руде и камена

Index of industrial production - mining and quarrying

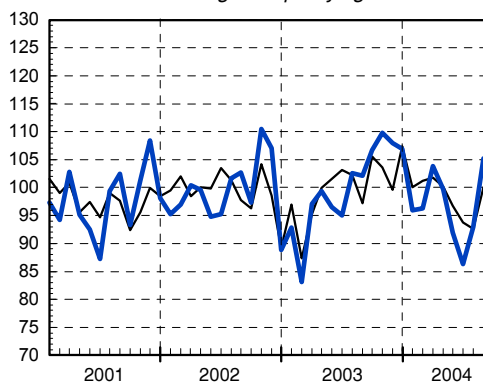

Индекс индустријске производње - прерађивачка индустрија

Index of industrial production - manufacturing

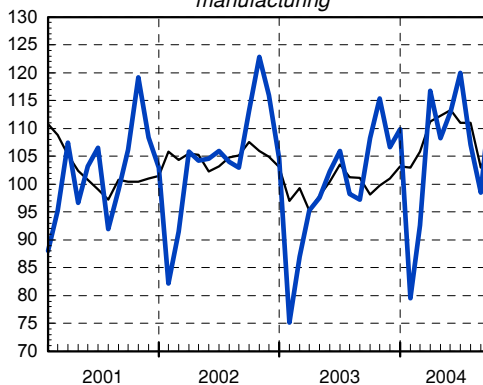

Индекс индустријске производње - производња и дистрибуција ел. енергије, гаса и воде

Index of industrial production - electricity, gas and water

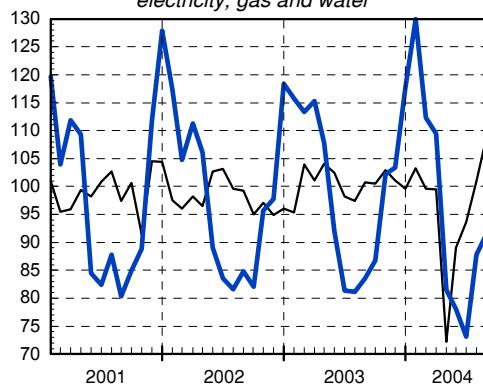

Индекс залиха готових производа у индустријској производњи - укупно

Index of stocks of manufactured goods in industrial production-total

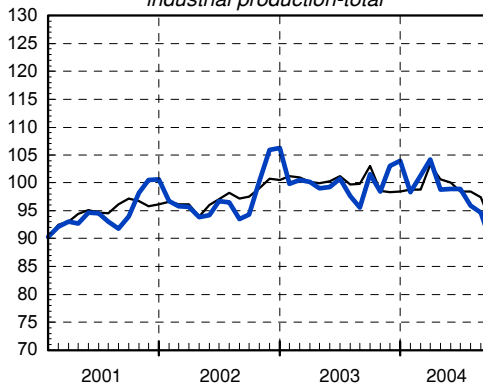

Часови рада на градилиштима - предузећа

Hours of work on construction sites - enterprises

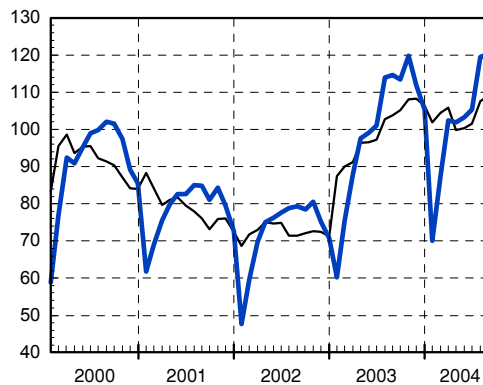

∅ 2003=100

— оригинална серија / original series
 — десејонирана серија / seasonally adjusted series

**Промет трговине на мало у предузећима,
 у текућим ценама - укупно**
*Turnover in retail trade in enterprises,
 in current prices - total*

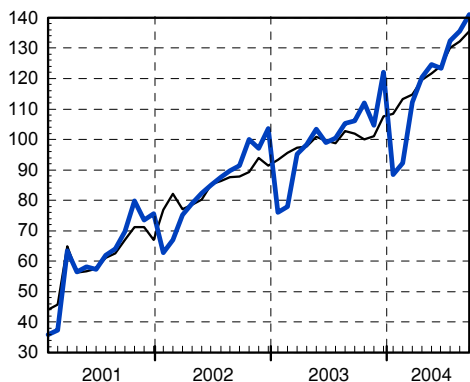

**Индекс промета у трговини на мало у предузећима,
 у сталним ценама - укупно**
*Index of turnover in retail trade in enterprises,
 in constant prices - total*

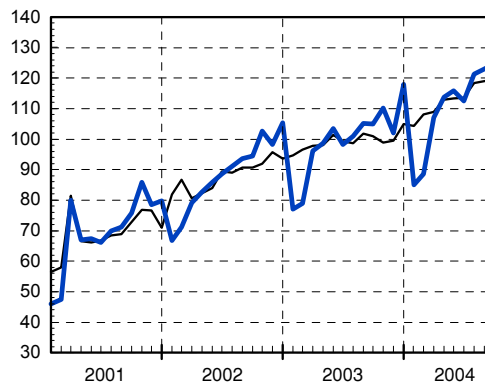

Ноћења туриста - укупно

Tourist nights - total

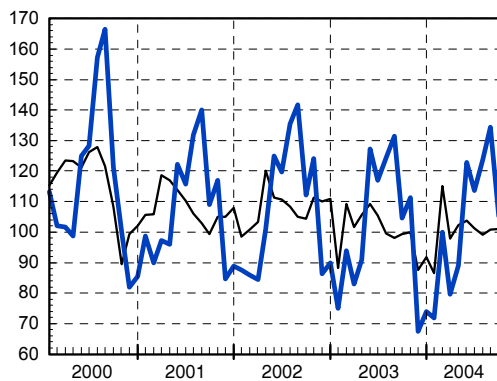

Обим услуга у саобраћају - укупно

Volume of transport services - total

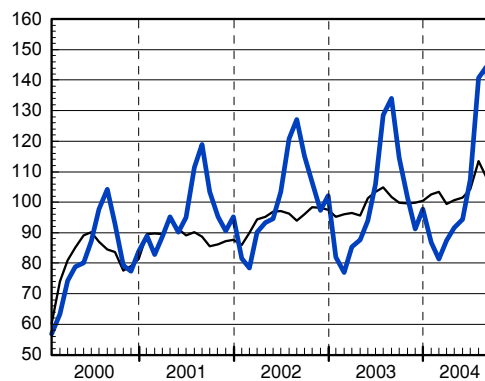

Обим услуга у путничком саобраћају - укупно

Volume of services in passengers transport - total

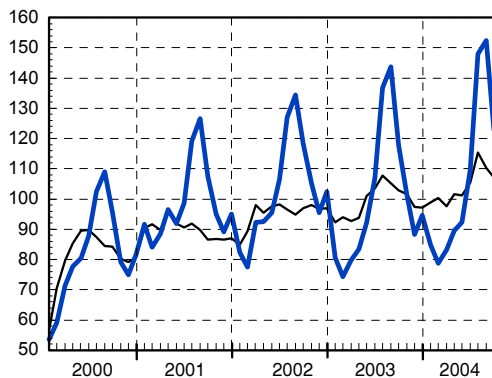

Обим услуга у путничком саобраћају - укупно

Volume of services in passengers transport - total

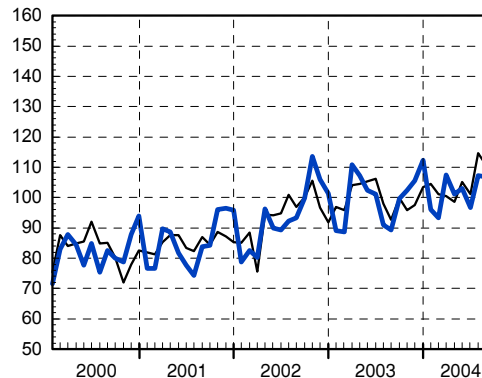

∅ 2003=100

Ланчани индекси / Chain indices

— оригинална серија / original series
— десејонирана серија / seasonally adjusted series

Цене произвођача индустријских производа - укупно

Producers prices of manufactured goods - total

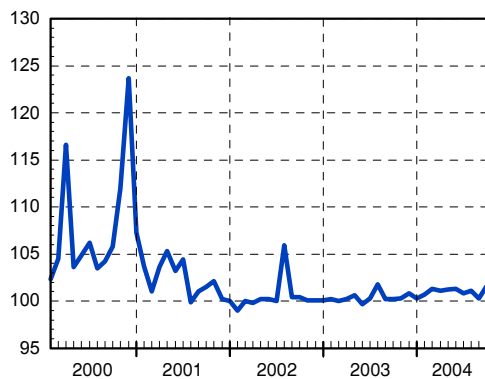

Новчана маса М1

M1 Money supply

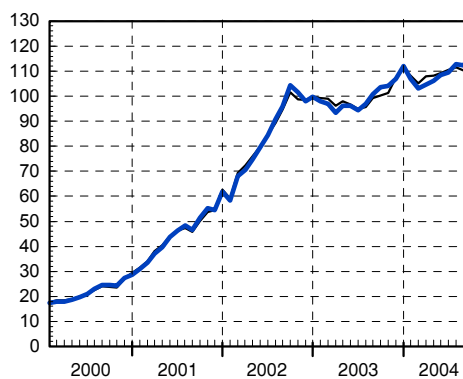

Цене на мало - укупно

Retail prices - total

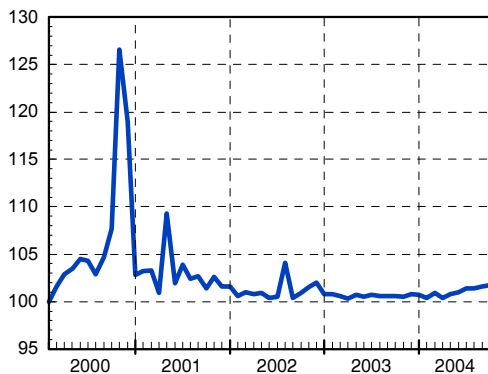

Готов новац у оптицају

Cash in circulation

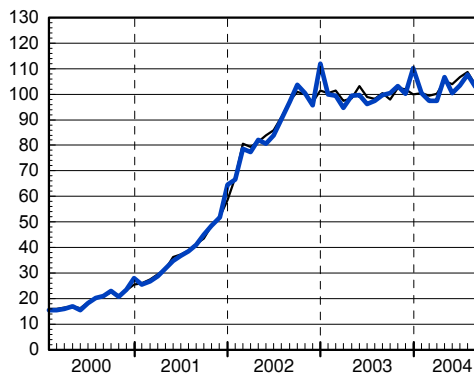

Трошкови живота - укупно

Consumer prices - total

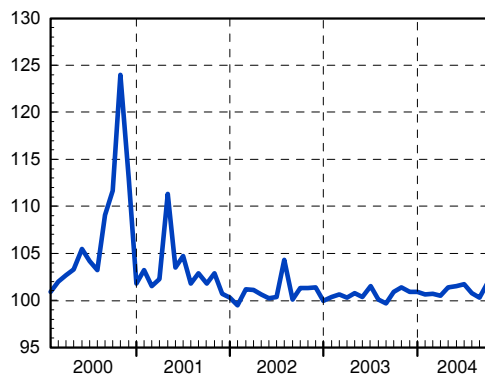

Депозити по виђењу

Sight deposits

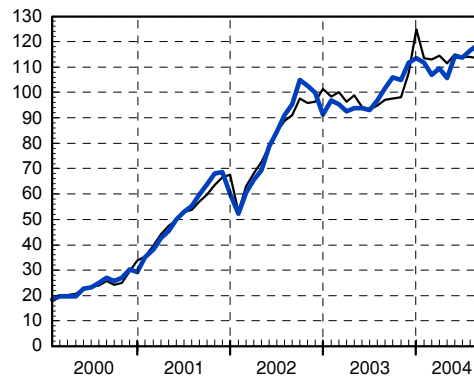

ОПШТИ ПРЕГЛЕД ИНДЕКСА / GENERAL OVERVIEW OF INDICES

Квартални индекси
Quarterly indices

	2003 2002	Квартали / Quarters								
		4.03 4.02	1.04 1.03	2.04 2.03	3.04 3.03	4.03 3.03	1.04 4.03	2.04 1.04	3.04 2.04	
Република Србија										Republic of Serbia
Зараде										Wages (salaries)
Номиналне зараде	125,3	123,6	126,5	123,9	123,5	110,3	96,3	109,8	105,8	Nominal wages (salaries)
Реалне зараде	114,0	114,7	116,5	112,2	109,9	107,3	94,3	106,0	102,5	Real wages (salaries)
Сточарство										Cattle breeding
Клање стоке и живине – број										Slaughter of livestock and poultry-number
Говеда	88,2	95,1	126,5	96,0	73,7	97,2	94,6	87,0	92,1	Cattle
Свиње	89,6	72,2	98,4	67,1	79,8	100,2	110,5	73,1	98,5	Pigs
Овце	67,9	71,1	162,0	84,7	69,2	160,8	60,3	326,1	21,9	Sheep
Живина	66,4	42,0	78,2	78,1	194,4	104,5	151,5	92,2	133,3	Poultry
Индустрија										Industry
Индекси физичког обима	97,0	98,5	109,5	105,7	105,5	112,9	91,1	105,0	98,6	Indices of physical volume
Грађевинарство										Construction
Часови рада	110,9*	120,9*	117,8	96,3	...	102,6	74,1*	112,3	...	Hours of work
Вредност изведених радова	138,6	101,6*	124,7	157,5	...	104,5	48,7*	172,8	...	Value of construction works done
Унутрашња трговина¹⁾										Domestic trade¹⁾
Промет робе на мало - текуће цене	118,8	112,7	117,6	122,6	(131,2)	108,7	86,5	125,7	(111,0)	Retail turnover of goods - current prices
Саобраћај, складиштење и везе										Transport, storage and communications
Саобраћај										Transport
Индекси физичког обима	99,1	95,0	103,7	98,2	107,4	77,1	87,1	110,9	138,0	Indices of physical volume
Превоз путника (пкм)	97,6	93,8	103,2	98,2	102,9	71,5	85,2	113,0	145,0	Passenger transport (pkm)
Превоз робе (tkm)	106,9	100,1	105,8	98,4	116,2	114,8	95,2	102,7	106,2	Goods transport (tkm)
Поштанске активности и телекомуникације										Post activities and telecommunications
Индекси физичког обима	116,1	115,2	131,7	129,5	126,9	100,4	108,1	110,9	106,9	Indices of physical volume
Поштанске активности	87,1	88,0	141,0	144,4	143,3	103,5	138,6	101,8	98,1	Post activities
Телекомуникације	125,9	123,7	129,2	126,0	123,4	99,7	101,4	113,7	109,3	Telecommunications
Централна Србија										Central Serbia
Зараде										Wages (salaries)
Номиналне зараде	127,9	127,0	128,8	126,3	125,3	110,2	97,6	109,3	106,6	Nominal wages (salaries)
Реалне зараде	116,3	117,8	118,9	114,5	111,1	107,4	95,3	105,3	103,1	Real wages (salaries)
Индустрија										Industry
Индекси физичког обима	96,5	100,4	110,9	106,5	105,6	110,5	95,3	103,1	98,3	Indices of physical volume
Грађевинарство										Construction
Часови рада	109,6*	121,6*	121,1	97,2	...	103,3	75,9*	109,8	...	Hours of work
Вредност изведених радова	144,1	95,8*	127,8	162,1	...	97,2	53,2*	164,5	...	Value of construction works done
Унутрашња трговина¹⁾										Domestic trade¹⁾
Промет робе на мало – текуће цене	115,1	110,6	119,9	125,7	(135,5)	109,8	88,2	126,5	(110,7)	Retail turnover of goods - current prices
Војводина										Vojvodina
Зараде										Wages (salaries)
Номиналне зараде	119,3	115,9	120,7	117,9	119,0	110,7	93,1	111,3	103,7	Nominal wages (salaries)
Реалне зараде	108,8	107,6	110,8	106,3	106,2	107,0	91,6	107,4	100,9	Real wages (salaries)
Индустрија										Industry
Индекси физичког обима	97,9	95,1	107,1	104,6	104,4	117,6	83,2	108,0	100,0	Indices of physical volume
Грађевинарство										Construction
Часови рада	113,3*	121,8*	107,9	93,2	...	100,0	68,6	121,2	...	Hours of work
Вредност изведених радова	121,9	124,9*	116,0	145,1	...	130,3	37,0	205,9	...	Value of construction works done
Унутрашња трговина¹⁾										Domestic trade¹⁾
Промет робе на мало - текуће цене	130,8	119,0	111,1	113,6	(119,2)	105,5	81,7	123,5	(111,9)	Retail turnover of goods - current prices

¹⁾ Серије кварталних индекса не обухватају промет приватних трговинских радњи. / Series of quarterly indices do not include private trade shops' turnover.

Месечни индекси
Monthly indices

	2001 2000	2002 2001	2003 2002	I- VIII 2004 I- VIII 2003	I- IX 2004 I- IX 2003	2003 2003			
						IX	X	XI	XII
Република Србија									
Запослени ³⁾ и зараде									
Број запослених	100,2	98,3	98,8	100,3	100,3	99,7	99,6	99,3	98,9
Лица која траже запослење	106,5	109,6	112,4	99,1	99,1	100,8	98,9	98,7	99,8
Номиналне зараде	125,3	124,8	124,6	104,0	108,3	106,8	126,3
Реалне зараде	114,0	113,1	112,5	94,6	98,5	97,2	114,9
Шумарство									
Индекси физичког обима	82,4	106,9	105,6	102,5	103,5	123,6	128,8	100,8	64,1
Индустрија									
Индекси физичког обима									
Укупно	100,1	101,7	97,0	106,9	106,9	104,3	112,7	106,3	111,2
Вађење руда и камена	87,3	101,0	100,8	100,4	99,8	106,7	109,8	108,0	106,9
Прерађивачка индустрија	100,6	102,7	95,4	110,1	109,8	108,2	115,3	106,5	109,8
Производња ел. енергије, гаса и воде	101,2	98,3	102,3	96,6	98,2	86,7	102,2	103,4	117,7
Спољна трговина									
Извоз роба (USD)	110,5	120,6	119,4	119,9	121,1	105,9	109,1	99,5	100,4
Увоз роба (USD)	128	131,8	130,5	142,4	140,9	101,1	111,4	107,7	135,3
Унутрашња трговина – сталне цене									
Промет робе на мало ¹⁾	119,7	123,9	113,9	(114,2)	(114,8)	105,0	110,3	102,0	117,9
Продаја и откуп пољопривредних производа	111,0	101,7	85,4	114,6*	114,7	132,3	135,8	105,8	149,1
Угоститељство и туризам									
Промет у угоститељству – сталне цене ²⁾	101,1	100,9	(101,1)	98,6	98,4	108,6	111,0	93,1	100,7
Ноћења туриста – укупно	93,5	100,2	92,8	99,1	99,3	104,5	111,4	67,5	73,9
Домаћи	90,9	98,0	91,1	97,7	98,1	100,0	110,5	62,5	72,3
Страни	137,5	124,6	107,2	110,9	108,3	138,1	117,6	104,7	85,7
Цене									
Цене на мало	191,8	119,5	111,7	108,9	109,2	101,7	102,2	103,0	103,9
Трошкови живота	193,3	116,6	109,9	110,4	110,7	101,6	103,0	103,9	104,9
Цене угоститељских услуга	182,4	121,7	110,5	105,5	103,6	101,0	101,0	101,5	102,0
Цене произвођача индустријских производа	187,7	108,8	104,6	107,9	108,2	100,9	101,1	101,9	102,2
Цене произвођача пољопривредних производа	171,2	101,1	100,5	109,5	110,8	101,0	104,9	109,8	110,1
Централна Србија									
Запослени ³⁾ и зараде									
Број запослених	100,7	98,0	98,8	100,7	100,7	99,8	99,7	99,5	99,0
Номиналне зараде	127,9	127,2	126,8	104,6	108,0	107,5	127,1
Реалне зараде	116,3	115,2	114,3	95,1	98,2	97,8	115,5
Индустрија									
Индекси физичког обима	96,0	101,6	96,5	107,7	107,5	103,9	108,0	102,6	114,1
Унутрашња трговина ¹⁾									
Промет робе на мало – сталне цене	117,3	124,3	110,4	(117,3)	(118,0)	104,3	109,5	101,6	120,0
Цене									
Цене на мало	190,6	120,0	112,1	108,9	109,2	101,7	102,2	102,9	103,7
Трошкови живота	194,0	117,4	110,0	110,4	110,9	101,5	102,8	103,7	104,7
Цене произвођача индустријских производа	187,7	108,8	104,6	108,7	109,1	100,9	101,1	101,9	102,2
Војводина									
Запослени ³⁾ и зараде									
Број запослених	98,7	99,2	98,6	99,1	99,1	99,7	99,3	98,8	98,7
Номиналне зараде	119,3	119,1	119,2	102,4	108,9	105,0	124,2
Реалне зараде	108,8	107,8	107,6	93,4	99,3	95,7	113,2
Индустрија									
Индекси физичког обима	109,2	102,2	97,9	105,8	105,7	107,6	123,4	113,8	106,4
Унутрашња трговина ¹⁾									
Промет робе на мало – сталне цене	123,2	122,3	124,8	(105,5)	(105,8)	106,8	112,5	103,2	111,8
Цене									
Цене на мало	195,8	119,2	111,5	109,5	109,7	102,0	102,3	103,4	104,6
Трошкови живота	193,1	115,8	109,7	110,5	110,7	101,9	103,7	104,4	105,4
Цене произвођача индустријских производа	187,7	108,8	104,6	104,9	105,2	100,9	101,1	101,9	102,2

¹⁾ Месечне серије не обухватају промет приватних трговинских радњи. / *Monthly series do not include private trade shops' turnover.*

²⁾ Месечне серије не обухватају промет приватног сектора. / *Monthly series do not include the private sector's turnover.*

³⁾ Од марта подаци су ажурирани на основу коначних података о запосленима у малим предузећима. / *From March data are composed on the basis of final data on employees in small - scale enter prises.*

Месечни индекси (наставак)
Monthly indices (continued)

2004 Ø2003									
I	II	III	IV	V	VI	VII	VIII	IX	
									Republic of Serbia
									Employees³⁾ and wages (salaries)
98,3	98,0	101,2	101,0	100,8	100,6	100,5	100,2	99,9	Number of employees
100,1	99,9	100,2	98,4	98,4	98,8	98,5	99,4	99,9	Persons seeking work
105,3	110,8	112,4	125,2	117,1	118,6	129,4	125,4	127,2	Nominal wages (salaries)
99,8	104,3	105,3	115,6	106,4	106,0	114,8	110,9	110,5	Real wages (salaries)
									Forestry
73,4	90,6	134,3	99,7	100,8	94,9	94,5	114,3	135,8	Indices of physical volume
									Industry
									Indices of physical volume
90,2	96,5	114,4	102,6	105,0	108,2	103,0	97,6	111,0	Total
95,9	96,3	103,8	99,7	91,9	86,3	93,0	105,2	102,0	Mining and quarrying
79,6	92,6	116,7	108,3	113,0	119,1	107,8	98,5	115,4	Manufacturing
129,9	112,3	109,5	81,3	78,1	73,1	87,8	91,6	97,3	Electricity, gas and water supply
									External trade
82,2	107,9	131,1	127,6	129,9	143,1	152,1	154,1	166,6	Export of goods (USD)
98,7	126	157,9	135,2	145,4	139,3	132,2	143,4	139,2	Import of goods (USD)
									Domestic trade
85,0	88,5	107,1	113,7	115,8	112,5	(121,2)	(123,0)	(124,6)	Retail turnover of goods - constant prices ¹⁾
52,0	57,8	68,0	54,9	60,0	72,7*	187,4*	148,8*	146,6	Sale and purchase of agricultural products
									Catering trades and tourism
79,6	92,7	90,1	87,2	111,0	108,8	100,7	103,6	105,2	Turnover in catering trades- constant prices ²⁾
71,9	100,1	79,7	89,0	122,9	113,6	123,7	134,4	105,2	Tourists' nights - total
71,5	103,3	78,4	89,2	123,7	113,9	122,3	135,1	101,7	Domestic
75,4	76,2	87,9	87,9	116,8	111,5	134,1	129,2	131,1	Foreign
									Prices
104,4	105,4	105,8	106,7	107,7	109,3	110,8	111,5	113,4	Retail prices
105,5	106,3	106,8	108,3	110,0	111,9	112,7	113,0	115,1	Consumer prices
103,2	103,1	103,3	103,6	103,9	105,9	107,4	108,2	108,5	Prices of catering services
102,9	104,2	105,3	106,6	108,0	108,9	110,1	110,4	112,2	Producers' prices of industrial products
109,9	113,8	114,9	116,6	116,1	118,3	113,8	116,4	122,9	Producers' prices of agricultural products
									Central Serbia
									Employees³⁾ and wages (salaries)
98,3	98,1	101,7	101,5	101,3	101,1	101,0	100,7	100,3	Number of employees
107,8	112,4	113,9	126,8	119,3	119,0	133,0	127,2	129,2	Nominal wages (salaries)
102,3	105,6	106,7	116,9	108,5	106,1	117,6	112,3	111,9	Real wages (salaries)
									Industry
93,3	98,6	117,4	102,6	106,5	109,5	105,9	97,3	110,3	Indices of physical volume
									Domestic trade¹⁾
87,3	90,3	109,6	116,6	118,8	116,2	(124,3)	(126,1)	(127,9)	Retail turnover of goods - constant prices
									Prices
104,2	105,4	105,8	106,7	107,7	109,3	110,8	111,5	113,4	Retail prices
105,4	106,5	106,8	108,5	110,0	112,2	113,1	113,3	115,5	Consumer prices
102,9	104,2	105,3	107,2	108,7	109,6	111,3	111,7	113,0	Producers' prices of industrial products
									Vojvodina
									Employees³⁾ and wages (salaries)
98,4	97,7	99,8	99,7	99,4	99,2	99,0	98,9	98,7	Number of employees
99,2	107,0	108,8	121,4	111,5	117,5	120,6	120,7	122,2	Nominal wages (salaries)
93,8	100,8	101,8	112,1	101,1	105,2	107,4	106,9	106,9	Real wages (salaries)
									Industry
84,1	93,1	108,5	102,4	101,1	105,0	97,6	97,9	112,9	Indices of physical volume
									Domestic trade¹⁾
78,5	83,6	100,3	104,9	106,8	101,8	(111,9)	(114,0)	(114,9)	Retail turnover of goods - constant prices
									Prices
104,9	105,4	106,1	106,9	108,0	109,6	111,5	112,3	113,7	Retail prices
105,7	106,1	106,9	108,3	110,3	111,6	112,3	112,9	114,3	Consumer prices
102,9	104,2	103,3	103,8	104,6	105,4	106,3	106,8	108,8	Producers' prices of industrial products

СТАНОВНИШТВО / POPULATION

Рођења и умирања¹⁾
Births and deaths¹⁾

	Рођени / Births					Витални индекс ²⁾ Vital index ²⁾	Умрли / Deaths					
	укупно total	мушки male	женски female	мртво- рођени од укупно рођених stillbirths of total births	рођени на 1000 станов- ника births per 1000 inhabitants		укупно total	мушки male	женски female	одојчад од укупно умрлих infants of total deaths	умрли на 1000 станов- ника deaths per 1000 inhabitants	одојчад на 1000 живорође- них infants per 1000 live births
Република Србија / Republic of Serbia												
2001	78853	40668	38185	418	10,2	0,79	99008	51060	47948	799	12,3	10,2
2002	78533	40452	38081	432	10,5	0,76	102785	52706	50079	790	13,7	10,1
2003												
∅ I - IX 2003	6577	3414	3163	32	10,4	0,75	8734	4479	4255	60	13,8	9,2
∅ I - IX 2004	7256	3739	3517	35	11,5	0,76	9444	4841	4603	56	14,9	7,7
2003 IX	7489	3851	3638	25	11,8	0,90	8251	4306	3945	53	13,0	7,1
X	7668	4055	3703	44	12,1	0,89	8612	4473	4139	54	13,6	7,1
XI	6973	3548	3425	27	11,0	0,85	8211	4237	3974	48	12,9	6,9
XII	7611	3866	3745	47	12,0	0,76	9907	5034	4853	63	15,6	8,3
2004 I	5292	2793	2599	39	8,4	0,51	10222	5222	5000	49	16,2	9,3
II	6044	3098	2946	32	9,6	0,64	9398	4688	4710	51	14,9	8,5
III	6602	3394	3208	25	10,4	0,70	9445	4744	4701	54	14,9	8,2
IV	5849	2999	2850	40	9,2	0,73	7958	4049	3909	50	12,6	8,6
V	6405	3255	3150	29	10,1	0,76	8368	4330	4038	45	13,2	7,1
VI	6627	3413	3214	32	10,5	0,79	8355	4275	4080	54	13,2	8,2
VII	7169	3782	3387	29	11,3	0,91	7817	3998	3819	55	12,4	7,7
VIII	7857	4044	3813	30	12,4	1,09	7178	3776	3402	47	11,3	6,0
IX	7479	3850	3629	23	11,8	0,94	7893	4159	3734	52	12,5	7,0
I - IX 2004	100	100	100	92	-	-	96	97	95	98	-	-
I - IX 2003												

Централна Србија / Central Serbia

2001	58602	30238	28364	312	10,1	0,83	70491	36604	33887	607	12,3	10,4
2002	58376	30182	28194	305	10,7	0,79	73279	37916	35363	602	13,4	10,4
2003												
∅ I - IX 2003	5023	2616	2407	32	10,6	0,79	6304	3248	3056	58	13,3	11,5
∅ I - IX 2004	5531	2863	2668	27	12,0	0,81	6776	3510	3266	53	14,7	9,7
2003 IX	5746	2983	2763	23	12,1	0,96	5974	3127	2847	52	12,6	9,1
X	5769	2956	2813	38	12,1	0,91	6264	3264	3000	53	13,2	9,2
XI	5347	2741	2606	22	11,3	0,90	5919	3080	2839	47	12,5	8,8
XII	5616	2863	2753	38	11,8	0,78	7148	3654	3474	60	15,0	10,8
2004 I	4114	2188	2026	34	8,7	0,56	7258	3795	3463	45	15,7	11,0
II	4602	2364	2238	26	10,0	0,66	6933	3491	3442	48	15,0	10,5
III	5057	2608	2449	21	10,0	0,66	6811	3455	3356	51	15,1	10,4
IV	4407	2284	2123	27	9,5	0,78	5628	2866	2762	50	12,2	11,4
V	4892	2498	2394	24	10,6	0,81	6023	3138	2885	45	13,0	9,2
VI	5004	2544	2460	25	10,9	0,83	6027	3133	2894	53	13,0	10,6
VII	5398	2822	2576	19	11,7	0,97	5545	2893	2652	49	12,0	9,1
VIII	6030	3156	2874	26	13,0	1,20	4989	2635	2354	46	10,8	7,7
IX	5753	3001	2752	18	12,4	1,00	5747	3047	2700	48	12,4	8,4
I - IX 2004	100	101	100	78	-	-	96	97	95	92	-	-
I - IX 2003												

¹⁾ Годишњи подаци су исказани по месту сталног боравка, а подаци по месецима према месту регистрације. / Monthly data are shown according to the place of permanent residence, and data by months according to the place of registration.

²⁾ Витални индекс представља однос између броја живорођених и умрлих. / The vital index presents relationship between live births and deaths.

Рођења и умирања¹⁾ (наставак)
Births and deaths¹⁾ (continued)

	Рођени / Births					Витални индекс ²⁾ Vital index ²⁾	Умрли / Deaths					
	укупно total	мушки male	женски female	мртворо- ђени од укупно рођених stillbirths of total births	рођени на 1000 станов- ника births per 1000 inhabitants		укупно total	мушки male	женски female	одојчад од укупно умрлих infants of total deaths	умрли на 1000 станов- ника deaths per 1000 inhabitants	одојчад на 1000 живо- рођених infants per 1000 live births
2001	20251	10367	9778	106	10,2	0,71	28517	14456	14061	192	14,4	9,5
2002	20157	10270	9887	127	9,8	0,68	29506	14790	14716	188	14,5	14,5
2003												
∅ I - IX 2003	1554	798	756	8	9,7	0,64	2430	1231	1199	3	15,2	1,8
∅ I - IX 2004	1725	877	848	8	10,1	0,64	2669	1331	1338	2	15,7	1,4
2003 IX	1743	868	875	2	10,9	0,76	2277	1179	1098	1	14,3	0,6
X	1899	1099	890	6	11,9	0,81	2348	1209	1139	1	14,7	0,5
XI	1626	807	819	5	10,2	0,71	2292	1157	1135	1	14,4	0,6
XII	1995	1003	992	9	12,5	0,72	2759	1380	1379	3	17,3	1,5
2004 I	1178	605	573	5	7,4	0,40	2964	1427	1537	4	18,6	3,4
II	1442	734	708	6	8,5	0,58	2465	1197	1268	3	14,5	2,1
III	1348	696	652	5	8,4	0,49	2713	1375	1336	2	17,0	1,7
IV	1442	715	727	13	8,5	0,61	2330	1183	1147	0	13,7	0,0
V	1513	757	756	5	8,9	0,64	2345	1192	1153	0	13,8	0,0
VI	1623	869	754	7	9,6	0,70	2328	1142	1186	1	13,7	0,6
VII	1771	960	811	10	10,4	0,78	2272	1105	1167	6	13,3	3,4
VIII	1827	888	939	4	10,7	0,83	2189	1141	1048	1	12,9	0,6
IX	1726	849	877	5	10,1	0,80	2146	1112	1034	4	12,6	2,3
I - IX 2004	99	98	100	250	-	-	94	94	94	400	-	-
I - IX 2003												

¹⁾ Годишњи подаци су исказани по месту сталног боравка, а подаци по месецима према месту регистрације. / Monthly data are shown according to the place of permanent residence, and data by months according to the place of registration.

²⁾ Витални индекс представља однос између броја живорођених и умрлих. / The vital index presents relationship between live births and deaths.

Природни прираштај¹⁾
Natural increase¹⁾

	Република Србија / Republic of Serbia					
	укупно / total		Централна Србија / Central Serbia		Војводина / Vojvodina	
	свега all	на 1000 становника per 1000 inhabitants	свега all	на 1000 становника per 1000 inhabitants	свега all	на 1000 становника per 1000 inhabitants
2001	-20573	-2,6	-12201	-2,2	-8372	-4,2
2002	-24684	-3,3	-15208	-2,8	-9476	-4,7
2003						
∅ I - IX 2003	-2139	-3,4	-1300	-2,7	-839	-5,3
∅ I - IX 2004	-1733	-2,7	-990	-2,1	-743	-4,4
2003 IX	-787	-1,2	-251	-0,5	-536	-3,4
X	-988	-1,6	-533	-1,1	-455	-2,8
XI	-1265	-2,0	-594	-1,3	-671	-4,2
XII	-2343	-3,7	-1570	-3,3	-773	-4,8
2004 I	-4969	-7,8	-3178	-6,7	-1791	-11,2
II	-3386	-5,4	-2357	-5,1	-1029	-6,0
III	-2868	-4,5	-1775	-3,8	-1093	-6,4
IV	-2149	-3,4	-1248	-2,7	-901	-5,3
V	3238	5,0	2384	5,2	754	4,4
VI	-1728	-2,7	-1023	-2,2	-705	-4,1
VII	-677	-1,1	-166	-0,4	-511	-3,0
VIII	649	1,0	1015	2,2	-366	-2,1
IX	-437	-0,7	-12	0,0	-425	-2,5
I - IX 2004	56	-	5	-	79	-
I - IX 2003						

¹⁾ Годишњи подаци су исказани по месту сталног боравка, а подаци по месецима према месту регистрације. / Monthly data are shown according to the place of permanent residence, and data by months according to the place of registration.

Закључени и разведени бракови¹⁾
Marriages and divorces¹⁾

	Закључени бракови / <i>Marriages</i>				Разведени бракови / <i>Divorces</i>				
	Република Србија / <i>Republic of Serbia</i>			на 1000 становника Републике Србије per 1000 inhabitants of the Republic of Serbia	Република Србија / <i>Republic of Serbia</i>			на 1000 становника Републике Србије per 1000 inhabitants of the Republic of Serbia	на 1000 склопљених бракова у Републици Србији per 1000 marriages in the Republic of Serbia
	укупно total	Централна Србија Central Serbia	Војводина <i>Vojvodina</i>		укупно total	Централна Србија Central Serbia	Војводина <i>Vojvodina</i>		
2001	41406	30318	11088	5,4	7835	5566	2269	1,0	189,2
2002	41947	30775	11172	5,6	9982	7449	2533	1,3	238,0
2003									
Ø I - IX 2003	3446	2510	936	5,4	666	494	172	1,1	193,3
Ø I - IX 2004	3525	2555	970	5,6	663	467	195	1,0	188,0
2003 IX	4854	3500	1354	7,6	781	577	204	1,2	160,9
X	4944	3749	1195	7,8	729	517	212	1,1	147,5
XI	3959	2997	962	6,2	699	552	147	1,1	176,6
XII	2718	2018	700	4,3	675	500	175	1,1	248,3
2004 I	2045	1571	474	3,2	519	340	179	0,8	253,8
II	2412	1751	661	3,8	688	465	223	1,1	285,2
III	2152	1630	522	3,4	817	575	242	1,3	380,0
IV	3005	2203	802	4,8	654	495	159	1,0	217,6
V	5168	3727	1441	8,2	714	508	206	1,1	138,2
VI	3242	2270	972	5,1	812	624	188	1,3	250,5
VII	3951	2769	1182	6,2	614	409	205	1,0	155,4
VIII	4563	3275	1288	7,2	478	332	146	0,8	104,8
IX	5187	3799	1388	8,2	667	458	209	1,1	128,6
I - IX 2004									
I - IX 2003	106	109	103	-	85	79	102	-	-

¹⁾ Годишњи подаци су исказани по месту сталног боравка, а подаци по месецима према месту регистрације. / *Monthly data are shown according to the place of permanent residence, and data by months according to the place of registration.*

ЗАПОСЛЕНИ И ЗАРАДЕ / EMPLOYEES AND WAGES (SALARIES)

Број запослених
Number of employees

1000

	Укупно Total	Лица која самостално обављају делатност ¹⁾ Persons performing activities independently ¹⁾	Запослени у предузећима, установама и организацијама по секторима делатности / Employees in enterprises, institutions and organizations by sectors of activities							
			свега all	привреда economy	ванпривреда non-economy	пољопривреда, лов и шумарство agriculture, hunting and forestry	рибарство fishing	вађење руда и камена mining and quarrying	прерађивачка индустрија manufacturing	произв. ел. енергије, гаса и воде electricity, gas and water supply
∅ 2001	2102	349	1752	1371	381	84	1	37	619	49
∅ 2002	2067	390	1677	1285	391	80	1	34	567	47
∅ 2003	2041	430	1612	1197	415	73	1	33	525	47
∅ I - IX 2003	2037	417	1620	1206	414	74	1	33	531	47
∅ I - IX 2004	2043	459	1583	1161	423	69	1	32	486	46
2003 IX	2036	441	1595	1180	415	72	1	32	513	47
X	2033	441	1592	1175	417	72	1	32	508	47
XI	2027	441	1586	1168	418	71	1	32	504	47
XII	2020	441	1579	1160	419	71	1	32	498	47
2004 I	2008	441	1567	1148	418	70	1	32	490	47
II	2001	441	1560	1141	418	69	1	32	485	46
III ²⁾	2065	464	1601	1177	423	70	1	32	494	47
IV	2063	464	1598	1175	424	70	1	32	492	47
V	2057	464	1593	1169	424	70	1	32	488	46
VI	2053	464	1589	1165	424	69	1	32	486	47
VII	2051	464	1587	1163	424	69	1	32	483	47
VIII	2046	464	1582	1158	423	69	1	32	481	46
IX	2040	464	1575	1151	424	68	1	32	477	46
I - IX 2004	100,3	110,0	97,8	96,3	102,1	93,4	102,5	97,6	91,6	98,6
I - IX 2003										

1000

	Запослени у предузећима, установама и организацијама по секторима делатности / Employees in enterprises, institutions and organizations by sectors of activities									
	грађевинарство construction	трговина на велико и мало, оправка wholesale and retail trade, repair	хотели и ресторани hotels and restaurants	саобраћај, складиштење и везе transport, storing and communications	финансијско пословање financial intermediation	послови с некретностима, изнајмљивање real estate, renting activities	државна управа и социјално осигурање public administration and social insurance	образовање education	здравствени и социјални рад health and social work	друге комуналне, друштвене и личне услуге other community, social and personal services
∅ 2001	98	206	38	127	42	56	64	119	163	49
∅ 2002	92	203	36	124	32	56	65	128	163	49
∅ 2003	89	201	30	119	30	55	68	128	163	48
∅ I - IX 2003	90	202	31	119	30	55	67	128	163	49
∅ I - IX 2004	89	209	28	119	30	58	71	131	164	49
2003 IX	89	199	30	119	30	55	69	127	164	48
X	89	200	30	119	30	54	69	130	164	48
XI	89	198	30	119	29	54	69	130	164	48
XII	89	198	29	118	29	54	70	131	164	48
2004 I	87	198	29	117	29	54	70	131	163	48
II	87	198	28	118	29	54	70	131	164	48
III ²⁾	89	213	29	120	30	60	70	132	164	50
IV	89	213	28	120	30	60	70	132	164	50
V	89	212	28	120	30	59	70	132	165	50
VI	89	211	28	119	30	60	71	132	164	50
VII	89	212	28	120	30	59	71	132	165	50
VIII	89	211	28	119	30	59	71	131	164	50
IX	88	211	27	119	29	59	71	131	165	50
I - IX 2004	98,7	103,6	90,7	99,7	98,2	106,6	105,3	102,3	100,8	101,6
I - IX 2003										

¹⁾ Обухваћени приватни предузетници, лица која самостално обављају делатност-професију и запослени код њих. / Private entrepreneurs, persons performing activities-occupation independently and their employees included.

²⁾ Од марта подаци су ажурирани на основу коначних података о запосленима у малим предузећима. / From March data are composed on the basis of final data on employees in small - scale enterprises.

Број запослених у Републици Србији и по подручјима¹⁾
Number of employees by areas¹⁾

1000

	Република Србија / Republic of Serbia			Централна Србија / Central Serbia			Војводина / Vojvodina		
	укупно total	привреда economy	ванпривреда non-economy	укупно total	привреда economy	ванпривреда non-economy	укупно total	привреда economy	ванпривреда non-economy
Ø 2001	1752	1371	381	1299	1013	286	453	358	96
Ø 2002	1677	1285	391	1239	944	295	437	341	96
Ø 2003	1612	1197	415	1191	879	312	421	318	102
Ø I - IX 2003	1620	1206	414	1197	885	312	423	321	102
Ø I - IX 2004	1583	1161	423	1175	856	319	409	305	104
2003 IX	1595	1180	415	1179	866	313	416	314	102
X	1592	1175	417	1178	863	315	414	312	103
XI	1586	1168	418	1174	859	315	412	309	103
XII	1579	1160	419	1168	852	316	411	308	103
2004 I	1567	1148	418	1158	842	315	409	306	103
II	1560	1141	418	1154	839	315	405	302	103
III ²⁾	1601	1177	423	1188	869	319	412	308	104
IV	1598	1175	424	1187	867	320	412	308	104
V	1593	1169	424	1183	863	320	410	306	104
VI	1589	1165	424	1180	860	320	409	305	104
VII	1587	1163	424	1179	859	320	408	304	104
VIII	1582	1158	423	1174	855	319	407	303	104
IX	1575	1151	424	1169	849	320	406	302	104
I - IX 2004	97,8	96,3	102,1	98,1	96,7	102,1	96,7	95,1	102,0
I - IX 2003									

¹⁾ Нису обухваћени приватни предузетници, лица која самостално обављају делатност-професију и запослени код њих. / Excluding private entrepreneurs, persons performing activities-occupation independently and their employees.

²⁾ Од марта подаци су ажурирани на основу коначних података о запосленима у малим предузећима. / From March data are composed on the basis of final data on employees in small - scale enterprises.

Приватни предузетници, лица која самостално обављају делатност – професију и запослени код њих
Private entrepreneurs, persons performing activities independently and their employees

	Укупно Total	Послодавци Employers	Запослени Employees
Република Србија / Republic of Serbia			
Стање 30.09.2003./ State September 30, 2003	441092	201609	239483
Стање 31.03.2004./ State March 31, 2004	464208	208335	255873
Централна Србија / Central Serbia			
Стање 30.09.2003./ State September 30, 2003	317700	147724	169976
Стање 31.03.2004./ State March 31, 2004	336430	153446	182984
Војводина / Vojvodina			
Стање 30.09.2003./ State September 30, 2003	123392	53885	69507
Стање 31.03.2004./ State March 31, 2004	127778	54889	72889

Незапослена лица¹⁾
Unemployed¹⁾

	Стање крајем периода / <i>State at the end of the period</i>						У току периода / <i>During the period</i>			
	укупно лица која траже запослење ²⁾ Total persons seeking work ²⁾	први пут траже запослење persons seeking work for the first time	били запослени, а траже запослење were employed but are seeking work	лица без квалификација unskilled persons	лица која примају новчану накнаду persons receiving financial compensation	жене / <i>women</i>		пријавило се за запослење applied for employment	запослено посредством завода за тржиште рада employed through the Office of Labour Market	брисано из евиденције завода за тржиште рада erased from the Office of Labour Market's records
						свега all	без квалификација unskilled			
Ø 2001	768595	474838	293757	296885	50804	431634	171757	18374	23216	21286
Ø 2002	842652	502729	339923	323246	69555	465923	184736	20815	14761	18800
Ø 2003	947296	535541	411755	364809	90995	515178	204903	23466	19834	23417
2003 IX	954794	537321	366647	366727	92578	517838	205786	24905	23013	30799
X	936411	524009	366727	360931	89801	510357	193022	23466	20525	35152
XI	934993	526703	360931	364801	88197	513707	204811	23768	17021	24701
XII	944939	523691	364801	365464	84685	513283	204935	26754	21172	24870
2004 I	948166	520785	427381	365774	89908	515149	205173	24683	15850	22234
II	946504	517909	428595	365262	88062	513145	204516	26529	17322	25052
III	948837	517690	431139	365539	84315	514144	204382	28709	18254	25791
IV	931926	506918	425008	359730	79258	506778	201367	21658	17459	25616
V	932207	506278	425929	362256	80306	507612	203061	25025	15677	28944
VI	935801	507621	428180	362739	77060	509998	203479	27957	17119	24620

	Стање крајем периода / <i>State at the end of the period</i>							У току периода / <i>During the period</i>			
	укупно лица која траже запослење ²⁾ total persons seeking work ²⁾	незапослена лица ³⁾ unemployed ³⁾	незапослена лица први пут траже запослење unemployed persons seeking work for the first time	незапослена лица били запослени, а траже запослење unemployed were employed but are seeking work	незапослена лица без квалификација unemployed unskilled persons	лица која примају новчану накнаду persons receiving financial compensation	незапослене жене <i>unemployed women</i>		пријавило се за запослење applied for employment	запослено посредством завода за тржиште рада employed through the Office of Labour Market	брисано из евиденције завода за тржиште рада erased from the Office of Labour Market's records
							свега all	без квалификација unskilled			
2004 VII	933037	830638	452464	383337	301964	74944	453706	167210	27609	14999	29756
VIII	941782	839484	456937	387777	304456	70787	459643	168671	26713	11665	17827
IX	946512	842775	459222	383553	304024	70831	460680	169122	31998	20230	22002

¹⁾ Извор: Национална служба за запошљавање / *Source: Republic Office of Labour Market.*

²⁾ Сходно члану 3 Закона о запошљавању и осигурању за случај незапослености, ("Службени гласник РС" бр. 71/03 и 84/04) / *According to the Law on employment and unemployment insurance, article 3 ("Official herald of RS "No.71/03 and 84/04)*

³⁾ Сходно члану 4 Закона о запошљавању и осигурању за случај незапослености, ("Службени гласник РС" бр. 71/03 и 84/04) / *According to the Law on employment and unemployment insurance, article 4 ("Official herald of RS "No.71/03 and 84/04)*

Просечне зараде
Average wages (salaries)

	Укупно Total	Привреда Economy	Ванпривреда Non-economy	По секторима / By sectors					
				пољопривреда, лов и шумарство agriculture, hunting and forestry	рибарство fishing	вађење руда и камена mining and quarrying	прерађивачка индустрија manufacturing	произв. ел. енергије, гаса и воде electricity, gas and water supply	грађевинарство construction
Република Србија / Republic of Serbia									
∅ 2002	13260	12564	15368	12240	15892	18583	11065	18987	12413
∅ 2003	16612	15387	19846	13129	15378	22091	12996	23778	15175
∅ I - IX 2003	15872	14757	18853	12781	15406	21178	12483	22868	14103
∅ I - IX 2004	19768	18423	23036	14646	17895	25788	15533	28604	17447
2003 IX	17277	15705	21359	13291	16149	21302	13243	23454	16135
X	17986	16771	21104	14072	14416	22493	14198	24047	17723
XI	17742	16488	20927	13169	14000	23700	13974	25908	17403
XII	20975	18838	26344	15427	17475	28451	15752	29633	20203
2004 I	17498	16916	18944	12118	16571	23925	14434	28455	16379
II	18414	16905	22138	13380	13441	24433	14076	27629	15512
III	18681	17255	22172	13009	12686	23276	14632	26060	16254
IV	20807	19587	23784	15162	20137	31295	16069	31203	17827
V	19451	18134	22641	14431	16841	25907	15326	28036	16240
VI	19700	17945	23935	14955	24791	18691	15798	24700	16904
VII	21495	20139	24757	15788	20868	31792	16915	32191	19806
VIII	20823	19403	24225	16722	15475	26493	16192	29116	18884
IX	21130	19623	24709	16429	20348	26266	16480	30055	19299
I - IX 2004									
I - IX 2003	124,6	124,8	122,2	114,6	116,2	121,8	124,4	125,1	123,7

	По секторима / By sectors								
	трговина на велико и мало, оправка wholesale and retail trade, repair	хотели и ресторани hotels and restaurants	саобраћај, складиштење и везе transport, storing and communications	финансијско пословање financial intermediation	Послови с некретношћу, изнајмљивање real estate, renting activities	државна управа и социјално осигурање Public administration and social insurance	образовање education	здравствени и социјални рад health and social work	друге комуналне, друштвене и личне услуге other community, social and personal services

Република Србија / Republic of Serbia

∅ 2002	10566	9556	15692	24118	14821	17154	13475	15091	14819
∅ 2003	13704	11689	20113	34601	20251	22742	18243	18817	19707
∅ I - IX 2003	13161	11137	19521	32644	19465	21722	17606	17650	18902
∅ I - IX 2004	16787	13521	23849	42016	23423	26480	21127	21743	23481
2003 IX	14016	12686	20528	34579	21131	24368	21215	19216	20968
X	15143	13203	21923	37643	21907	24955	19577	19458	20964
XI	14286	12843	21208	37053	21032	23181	19020	20042	21022
XII	16754	14312	22584	47246	24993	28943	21773	27381	24488
2004 I	15728	11757	21649	31506	20807	24224	20125	14966	21209
II	15050	12530	22706	41759	20910	24530	20515	20977	21865
III	15713	12439	22770	39481	23147	24755	20488	21186	22968
IV	18731	14202	26516	50691	23667	28167	20919	21713	23551
V	16188	12872	22782	44580	23271	25121	20885	21874	23855
VI	16912	15165	22531	38591	24123	28200	21392	23003	23796
VII	17741	14269	25990	40624	25774	28144	22235	23978	24326
VIII	17899	14447	24686	44419	25089	28032	21710	23133	24936
IX	17183	14153	25031	46524	24093	27071	21881	24798	24817
I - IX 2004									
I - IX 2003	127,6	121,4	122,2	128,7	120,3	121,9	120,0	123,2	124,2

Просечне зараде (наставак)
Average wages (salaries) (continued)

	Укупно Ttal	Привреда Economy	Ванпривреда Non-economy	По секторима / By sectors					
				пољопривреда, лов и шумарство agriculture, fishing and forestry	рибарство fishing	вађење руда и камена mining and quarrying	прерађивачка индустрија manufacturing	произв. ел. енергије, гаса и воде electricity, gas and water supply	грађевинарство construction
Централна Србија / Central Serbia									
∅ 2002	12595	11746	15135	9957	11217	18178	9839	18725	11632
∅ 2003	16114	14771	19633	12324	8889	21601	17794	23214	14165
∅ I - IX 2003	15373	14133	18664	11814	8958	20658	11318	22386	13202
∅ I - IX 2004	19485	18102	22815	14957	10973	25372	14524	28134	16408
2003 IX	16862	15235	21042	13503	7636	20677	12248	22870	15105
X	17405	16051	20854	13049	8098	21968	12793	23446	16315
XI	17328	15994	20694	12576	8476	23209	12800	25428	16548
XII	20481	18281	25966	16214	9389	28283	14371	29521	18438
2004 I	17377	16805	18784	13438	16915	23383	13562	27878	15431
II	18117	16572	21903	13041	1381	23806	13086	27309	14628
III	18357	16882	21938	13612	9364	22759	13568	25562	15130
IV	20433	19156	23523	14677	19871	31488	14911	30328	16486
V	19231	17873	22493	14164	1813	25458	14437	27655	15301
VI	19183	17347	23579	15213	11472	17805	14555	24293	16027
VII	21423	20076	24636	16930	15554	31856	16210	31626	18786
VIII	20504	19058	23937	18073	11692	25992	15015	28894	17891
IX	20822	19249	24524	15658	12010	25796	15508	29678	18048
I - IX 2004	126,8	128,1	122,2	126,6	122,5	122,8	128,3	125,7	124,3
I - IX 2003									

	По секторима / By sectors								
	трговина на велико и мало, оправка wholesale and retail trade, repair	хотели и ресторани hotels and restaurants	саобраћај, складиштење и везе transport, storing and communications	финансијско пословање financial intermediation	послови с некретношћу, изнајмљивање real estate, renting activities	државна управа и социјално осигурање public administration and social insurance	образовање education	здравствени и социјални рад health and social work	друге комуналне, друштвене и личне услуге other community, social and personal services

Централна Србија / Central Serbia

∅ 2002	10434	9669	15576	24407	13916	17007	13083	14796	14235
∅ 2003	13937	11972	20174	35031	19228	22477	17748	18604	19012
∅ I - IX 2003	13362	11366	19526	32913	18451	21449	17185	17476	18224
∅ I - IX 2004	17237	14024	24305	42702	22294	26068	20591	21535	22714
2003 IX	14394	12713	20514	35702	20142	24326	20387	18816	20469
X	15526	13419	22024	38855	20723	24769	18883	19178	20304
XI	14475	13318	21403	38370	20182	22839	18662	19657	20284
XII	17144	14990	22969	47213	23843	28671	20702	27087	23652
2004 I	16346	12420	22174	33266	19744	24097	19678	14830	20543
II	15473	13185	22910	43082	19959	23943	20200	20797	21259
III	16115	12683	23167	39765	22045	24668	19935	20868	22059
IV	19083	14546	27191	49007	22531	27545	20285	21413	22875
V	16358	13085	23081	47321	22495	25018	20460	21709	23129
VI	17356	15531	23009	37400	23015	27307	20779	22750	22901
VII	18293	14973	26457	41001	24583	28023	21631	23805	23769
VIII	18470	15077	25225	45624	23824	27571	21217	22775	24181
IX	17693	14862	25536	47815	22605	26360	21323	24804	23746
I - IX 2004	129,0	123,4	124,5	129,7	120,8	121,5	119,8	123,2	124,6
I - IX 2003									

Просечне зараде (наставак)
Average wages (salaries) (continued)

	Укупно Total	Привреда Economy	Ванпривреда Non-economy	По секторима / By sectors					
				пољопривреда, лов и шумарство agriculture, hunting and forestry	рибарство fishing	вађење руда и камена mining and quarrying	прерађивачка индустрија manufacturing	произв. ел. енергије, гаса и воде electricity, gas and water supply	грађевинарство construction
Војводина / Vojvodina									
∅ 2002	15073	14769	16031	13566	18038	23752	14338	20094	15074
∅ 2003	17982	17068	20466	13587	18294	28255	16173	25780	18583
∅ I - IX 2003	17242	16459	19383	13332	18380	27734	15565	24960	17144
∅ I - IX 2004	20547	19295	23655	14478	20496	30935	18149	30587	20883
2003 IX	18415	16978	22254	13171	19610	29170	15825	25980	19603
X	19585	18737	21806	14657	16975	29100	17886	26624	22424
XI	18886	17843	21582	13505	16321	29876	17069	27953	20267
XII	22334	20357	27406	14987	20824	30544	19365	30109	26138
2004 I	17831	17218	19395	11395	16426	30767	16687	30899	19522
II	19232	17814	22794	13565	18580	32331	16655	28991	18437
III	19572	18272	22830	12683	13986	29731	17400	28157	19950
IV	21835	20759	24518	15424	20240	28948	19091	34884	22239
V	20058	18847	23056	14575	22919	31386	17649	29645	19323
VI	21122	19574	24934	14815	29849	29520	19042	26420	19767
VII	21694	20309	25098	15173	22649	31002	18747	34575	23219
VIII	21700	20339	25033	15995	16729	32651	19234	30046	22179
IX	21972	20636	25226	16847	23020	32105	18966	31642	23452
I - IX 2004									
I - IX 2003	119,2	117,2	122,0	108,6	111,5	111,5	116,6	122,5	121,8

	По секторима / By sectors								
	трговина на велико и мало, оправка wholesale and retail trade, repair	хотели и ресторани hotels and restaurants	саобраћај, складиштење и везе transport, storing and communications	финансијско пословање financial intermediation	послови с некретношћу, изнајмљивање real estate, renting activities	државна управа и социјално осигурање public administration and social insurance	образовање education	здравствени и социјални рад health and social work	друге комуналне, друштвене и личне услуге other community, social and personal services

Војводина / Vojvodina

∅ 2002	11069	8831	16055	23645	18329	17595	14588	15921	16475
∅ 2003	12754	10069	19917	33621	24972	23510	19568	21602	22855
∅ I - IX 2003	12349	9822	19506	32036	24115	22508	18737	18142	20753
∅ I - IX 2004	14874	10600	22346	40321	28435	27711	22557	22324	25532
2003 IX	12473	12536	20573	31968	25785	24495	23431	20337	22329
X	13576	11960	21595	34800	27472	25502	21422	20248	22759
XI	13492	10108	20573	33954	25038	24189	19970	21120	23031
XII	15101	10493	21338	47325	30369	29752	24617	28206	26756
2004 I	13154	8029	19965	27271	25824	24602	21311	15346	23031
II	13244	8813	22031	38555	25487	26268	21830	21479	23528
III	13992	11000	21452	38780	27993	25014	21966	22074	25421
IV	17250	12170	24287	54879	28729	30031	22616	22551	25369
V	15469	11622	21795	37732	26672	25428	22026	22334	25778
VI	15047	13019	20958	41562	28953	30862	23035	23709	26167
VII	15349	10168	24447	39686	30917	28504	23848	24464	25797
VIII	15431	10787	22899	41424	30514	29409	23028	24135	26926
IX	15001	10031	23350	43329	30416	29205	23366	24781	27625
I - IX 2004									
I - IX 2003	120,4	107,9	114,6	125,9	117,9	123,1	120,4	123,0	123,0

Просечне нето зараде
Average net wages (salaries)

	Укупно Total	Привреда Economy	Ванпривреда Non-economy	По секторима / By sectors					
				пољопривреда, лов и шумарство agriculture, hunting and forestry	рибарство fishing	вађење руде и камена mining and quarrying	праерађивачка индустрија manuf-cturing	произв. ел. енергије, гаса и воде electricity, gas and water supply	грађевинарство construction
Република Србија / Republic of Serbia									
∅ 2002	9208	8714	10706	8512	11120	12927	7661	13227	8610
∅ 2003	11500	10648	13749	9076	10659	15373	8990	16486	10472
∅ I - IX 2003	10991	10218	13060	8843	10667	14745	8638	15871	9736
∅ I - IX 2004	13597	12669	15849	10055	12286	17774	10686	19676	11946
2003 IX	11953	10855	14802	9161	11147	14746	9146	16231	11110
X	12432	11587	14600	9697	9998	15719	9799	16606	12201
XI	12254	11380	14472	9068	9793	16426	9650	17888	11968
XII	14528	13024	18305	10659	12125	19741	10901	20542	13971
2004 I	12078	11680	13069	8395	11442	16538	9975	19699	11318
II	12713	11668	15292	9248	9284	16937	9710	19099	10718
III	12911	11923	15331	8937	8767	16093	10112	18017	11227
IV	14395	13546	16467	10476	13890	21684	11115	21605	12307
V	13455	12542	15666	9958	11627	17971	10600	19391	11145
VI	13617	12404	16546	10296	17112	12976	10930	17076	11569
VII	14630	13700	16867	10731	14188	21699	11508	21895	13345
VIII	14182	13220	16487	11367	10512	18125	11037	19819	12764
IX	14444	13407	16907	11198	13846	17936	11265	20485	13166
I - IX 2004	123,7	124,0	121,4	113,7	115,2	120,5	123,7	124,0	122,7
I - IX 2003									

	По секторима / By sectors								
	трговина на велико и мало, оправка wholesale and retail trade, repair	хотели и ресторани hotels and restaurants	саобраћај, складиштење и везе transport, storing and communications	финансијско пословање financial intermediation	послови с некретношћу, изнајмљивање real estate, renting activities	државна управа и социјално осигурање public administration and social insurance	образовање education	здравствени и социјални рад health and social work	друге комуналне, друштвене и личне услуге other community, social and personal services
Република Србија / Republic of Serbia									
∅ 2002	7291	6536	10930	16847	10292	11929	9341	10550	10314
∅ 2003	9474	7991	13911	24157	14052	15767	12574	13063	13635
∅ I - IX 2003	9104	7607	13516	22798	13513	15062	12139	12245	13104
∅ I - IX 2004	11523	9169	16398	29090	16153	18230	14473	14999	16176
2003 IX	9695	8748	14221	24039	14645	16878	14682	13334	14505
X	10458	9053	15138	26296	15178	17286	13485	13484	14506
XI	9838	8787	14627	25791	14567	16046	13063	13902	14547
XII	11588	9803	15552	32981	17334	20087	15023	19115	16713
2004 I	10798	7994	14920	21773	14414	16778	13881	10284	14667
II	10347	8562	15621	29208	14408	16954	14129	14504	15140
III	10816	8479	15713	27512	16085	17122	14091	14709	15899
IV	12933	9573	18338	35319	16378	19516	14397	15086	16318
V	11169	8823	15775	31124	16131	17371	14305	15231	16556
VI	11693	10294	15604	26793	16674	19537	14732	15931	16459
VII	12066	9572	17723	27747	17625	19198	15115	16347	16599
VIII	12165	9756	16840	30430	17170	19096	14711	15784	16991
IX	11764	9563	17061	31922	16536	18448	14905	17071	16949
I - IX 2004	126,6	120,5	121,3	127,6	119,5	121,0	119,2	122,5	123,4
I - IX 2003									

Индекси номиналних зарада по секторима делатности
Indices of nominal wages (salaries) by sectors of activities

∅ 2003=100

	Укупно Total	Привреда Economy	Ванпривреда Non-economy	По секторима / By sectors					
				пољопривреда, лов и шумарство agriculture, hunting and forestry	рибарство fishing	вађење руде и камена mining and quarrying	прађивачка индустрија manufac-turing	произв. ел. енергије, гаса и воде electricity, gas and water supply	грађевинарство construction
Република Србија / Republic of Serbia									
∅ 2002	79,8	81,7	77,4	93,2	103,3	84,1	85,1	79,9	81,8
∅ 2003	100,0	100,0	100,0	100,0	100,0	100,0	100,0	100,0	100,0
∅ I - IX 2003	95,5	95,9	95,0	97,4	100,2	95,9	96,1	96,2	92,9
∅ I - IX 2004	119,0	119,7	116,1	111,6	116,4	116,7	119,5	120,3	115,0
2003 IX	104,0	102,1	107,6	101,2	105,0	96,4	101,9	98,6	106,3
X	108,3	109,0	106,3	107,2	93,7	101,8	109,2	101,1	116,8
XI	106,8	107,2	105,4	100,3	91,0	107,3	107,5	109,0	114,7
XII	126,3	122,4	132,7	117,5	113,6	128,8	121,2	124,6	133,1
2004 I	105,3	109,9	95,5	92,3	107,8	108,3	111,1	119,7	107,9
II	110,8	109,9	111,6	101,9	87,4	110,6	108,3	116,2	102,2
III	112,4	112,1	111,7	99,1	82,5	105,4	112,6	109,6	107,1
IV	125,2	127,3	119,8	115,5	131,0	141,7	123,6	131,2	117,5
V	117,1	117,8	114,1	109,9	109,5	117,3	117,9	117,9	107,0
VI	118,6	116,6	120,6	113,9	161,2	84,6	121,6	103,9	111,4
VII	129,4	130,9	124,8	120,2	135,7	143,9	130,2	135,4	130,5
VIII	125,4	126,1	122,1	127,4	100,6	119,9	124,6	122,4	124,4
IX	127,2	127,5	124,5	125,1	132,3	118,9	126,8	126,4	127,2
I - IX 2004	124,6	124,8	122,2	114,6	116,2	121,8	124,4	125,1	123,7
I - IX 2003									

∅ 2003=100

	По секторима / By sectors								
	трговина на велико и мало, оправка wholesale and retail trade, repair	хотели и ресторани hotels and restaurants	саобраћај, складиштење и везе transport, storing and communications	финансијско пословање financial intermediation	послови с некретношћу, изнајмљивање real estate, renting activities	државна управа и социјално осигурање public administration and social insurance	образовање education	здравствени и социјални рад health and social work	друге комуналне, друштвене и личне услуге other community, social and personal services
Република Србија / Republic of Serbia									
∅ 2002	77,1	81,8	78,0	69,7	73,2	75,4	73,9	80,2	75,2
∅ 2003	100,0	100,0	100,0	100,0	100,0	100,0	100,0	100,0	100,0
∅ I - IX 2003	96,0	95,3	97,1	94,3	96,1	95,5	96,5	94,0	95,9
∅ I - IX 2004	122,5	115,7	118,6	121,4	115,7	116,4	115,8	115,6	119,2
2003 IX	102,3	108,5	102,1	99,9	104,3	107,1	116,3	102,1	106,4
X	110,5	113,0	109,0	108,8	108,2	109,7	107,3	103,4	106,4
XI	104,2	109,9	105,4	107,1	103,9	101,9	104,3	106,5	106,7
XII	122,3	122,4	112,3	136,5	123,4	127,3	119,3	145,5	124,3
2004 I	114,8	100,6	107,6	91,1	102,8	106,5	110,3	79,5	107,6
II	109,8	107,2	112,9	120,7	103,2	107,9	112,4	111,5	111,0
III	114,7	106,4	113,2	114,1	114,3	108,8	112,3	112,6	116,6
IV	136,7	121,5	131,8	146,5	116,9	123,8	114,7	115,4	119,5
V	118,1	110,1	113,3	128,8	114,9	110,5	114,5	116,2	121,0
VI	123,4	129,7	112,0	111,5	119,1	124,0	117,3	122,2	120,8
VII	129,5	122,1	129,2	117,4	127,3	123,8	121,9	127,4	123,4
VIII	130,6	123,6	122,7	128,4	123,9	123,3	119,0	122,9	126,5
IX	125,4	121,1	124,4	134,5	119,0	119,0	119,9	131,8	125,9
I - IX 2004	127,6	121,4	122,2	128,7	120,3	121,9	120,0	123,2	124,2
I - IX 2003									

Индекси реалних зарада по секторима делатности
Indices of real wages (salaries) by sectors of activities

∅2003=100

	Укупно Total	Привреда Economy	Ванпривреда Non-economy	По секторима / By sectors					
				пољопривреда, лов и шумарство agriculture, hunting and forestry	рибарство fishing	вађење руде и камена mining and quarrying	прерађивачка индустрија manufacturing	произв. ел. енергије, гаса и воде electricity, gas and water supply	грађевинарство construction
Република Србија / Republic of Serbia									
∅ 2002	72,6	74,3	70,5	84,8	94	76,5	77,5	72,7	74,4
∅ 2003	100,0	100,0	100,0	100,0	100,0	100,0	100,0	100,0	100,0
∅ I - IX 2003	86,9	87,3	86,4	88,6	91,2	87,3	87,4	87,5	84,5
∅ I - IX 2004	108,7	109,3	106,0	101,9	106,3	106,6	109,2	109,9	105,0
2003 IX	94,6	92,9	97,9	92,1	95,6	87,7	92,7	89,8	96,7
X	98,5	99,2	96,8	97,5	85,3	92,6	99,4	92,0	106,3
XI	97,2	97,5	95,9	91,3	82,8	97,6	97,8	99,1	104,4
XII	114,9	111,4	120,8	106,9	103,4	117,2	110,3	113,4	121,1
2004 I	99,8	104,2	90,5	87,5	102,1	102,6	105,3	113,4	102,3
II	104,3	103,4	104,9	95,9	82,2	104,0	101,9	109,3	96,2
III	105,3	105,0	104,6	92,8	77,2	98,6	105,4	102,6	100,3
IV	115,6	117,5	110,7	106,6	120,9	130,8	114,2	121,2	108,5
V	106,4	107,1	103,7	99,9	99,6	106,6	107,2	107,2	97,3
VI	106,0	104,2	107,8	101,8	144,1	75,6	108,6	92,8	99,5
VII	114,8	116,1	110,7	106,7	120,4	127,7	115,5	120,1	115,8
VIII	110,9	111,6	108,0	112,7	89,0	106,1	110,3	108,4	110,1
IX	110,5	110,8	108,2	108,7	115,0	103,3	110,2	109,8	110,5
I - IX 2004	112,5	112,8	110,4	103,5	104,9	110,0	112,4	113,0	111,8
I - IX 2003									

∅ 2003=100

	По секторима / By sectors								
	трговина на велико и мало, оправа wholesale and retail trade, repair	хотели и ресторани hotels and restaurants	саобраћај, складиштење и везе transport, storing and communications	финансијско пословање financial intermediation	послови с некретношћу, изнајмљивање real estate, renting activities	државна управа и социјално осигурање public administration and social insurance	образовање education	здравствени и социјални рад health and social work	Друге комуналне, друштвене и личне услуге Other community, social and personal services
Република Србија / Republic of Serbia									
∅ 2002	70,2	74,4	71,0	63,4	66,6	68,6	67,2	73,0	68,4
∅ 2003	100,0	100,0	100,0	100,0	100,0	100,0	100,0	100,0	100,0
∅ I - IX 2003	87,3	86,7	88,4	85,8	87,4	86,9	87,8	85,5	87,3
∅ I - IX 2004	111,9	105,6	108,3	110,9	105,6	106,3	105,8	105,5	108,8
2003 IX	93,1	98,8	92,9	90,9	94,9	97,5	105,8	92,9	96,8
X	100,5	102,8	99,2	99,0	98,4	99,8	97,6	94,1	96,8
XI	94,9	100,0	95,9	97,4	94,5	92,7	94,9	96,9	97,1
XII	111,2	111,4	102,2	124,2	112,3	115,8	108,6	132,4	113,1
2004 I	108,8	95,3	102,0	86,3	97,4	101,0	104,6	75,4	102,0
II	103,3	100,8	106,2	113,5	97,1	101,5	105,8	104,9	104,4
III	107,4	99,6	106,0	106,8	107,0	101,9	105,2	105,4	109,1
IV	126,2	112,2	121,7	135,3	107,9	114,4	105,9	106,6	110,4
V	107,4	100,1	103,0	117,1	104,5	100,4	104,1	105,7	110,0
VI	110,3	115,9	100,1	99,7	106,4	110,8	104,8	109,2	107,9
VII	114,9	108,3	114,7	104,2	112,9	109,8	108,2	113,1	109,5
VIII	115,6	109,4	108,6	113,6	109,6	109,1	105,3	108,8	112,0
IX	108,9	105,2	108,1	116,8	103,4	103,4	104,2	114,5	109,4
I - IX 2004	115,2	109,7	110,4	116,3	108,7	110,1	108,4	111,3	112,2
I - IX 2003									

Индекси номиналних нето зарада по секторима делатности
Indices of nominal net wages (salaries) by sectors of activities

∅ 2003=100

	Укупно Total	Привреда Economy	Ванпривреда Non-economy	По секторима / By sectors					
				пољопривреда, лов и шумарство agriculture, hunting and forestry	рибарство fishing	вађење руде и камена mining and quarrying	праерађивачка индустрија manufacturing	произв. ел. енергије, гаса и воде electricity, gas and water supply	грађевинарство construction
Република Србија / Republic of Serbia									
∅ 2002	80,1	81,8	77,9	93,8	104,3	84,1	85,2	80,2	82,2
∅ 2003	100,0	100,0	100,0	100,0	100,0	100,0	100,0	100,0	100,0
∅ I - IX 2003	95,6	96,0	95,0	97,4	100,1	95,9	96,1	96,3	93,0
∅ I - IX 2004	118,2	119,0	115,3	110,8	115,3	115,6	118,9	119,4	114,1
2003 IX	103,9	101,9	107,7	100,9	104,6	95,9	101,7	98,5	106,1
X	108,1	108,8	106,2	106,8	93,8	102,3	109,0	100,7	116,5
XI	106,6	106,9	105,3	99,9	91,9	106,8	107,3	108,5	114,3
XII	126,3	122,3	133,1	117,4	113,8	128,4	121,3	124,6	133,4
2004 I	105,0	109,7	95,0	92,5	107,4	107,6	111,0	119,5	108,1
II	110,6	109,6	111,2	101,9	87,1	110,2	108,0	115,8	102,4
III	112,3	112,0	111,5	98,5	82,2	104,7	112,5	109,3	107,2
IV	125,2	127,2	119,8	115,4	130,3	141,0	123,6	131,0	117,5
V	117,0	117,8	113,9	109,7	109,1	116,9	117,9	117,6	106,4
VI	118,4	116,5	120,3	113,4	160,5	84,4	121,6	103,6	110,5
VII	127,2	128,7	122,7	118,2	133,1	141,2	128,0	132,8	127,4
VIII	123,3	124,2	119,9	125,2	98,6	117,9	122,8	120,2	121,9
IX	125,6	125,9	123,0	123,4	129,9	116,7	125,3	124,3	125,7
I - IX 2004	123,7	124,0	121,4	113,7	115,2	120,5	123,7	124,0	122,7
I - IX 2003									

∅ 2003=100

	По секторима / By sectors								
	трговина на велико и мало, оправка wholesale and retail trade, repair	хотели и ресторани hotels and restaurants	саобраћај, складиштење и везе transport, storage and communications	финансијско пословање financial intermediation	послови с некретностима, изнајмљивање real estate, renting activities	државна управа и социјално осигурање public administration and social insurance	образовање education	здравствени и социјални рад health and social work	друге комуналне, друштвене и личне услуге other community, social and personal services
Република Србија / Republic of Serbia									
∅ 2002	77,0	81,8	78,6	69,7	73,2	75,7	74,3	80,8	75,6
∅ 2003	100,0	100,0	100,0	100,0	100,0	100,0	100,0	100,0	100,0
∅ I - IX 2003	96,1	95,2	97,2	94,4	96,2	95,5	96,5	93,7	96,1
∅ I - IX 2004	121,6	114,7	117,9	120,4	115,0	115,6	115,1	114,8	118,6
2003 IX	102,3	109,5	102,2	99,5	104,2	107,0	116,8	102,1	106,4
X	110,4	113,3	108,8	108,9	108,0	109,6	107,2	103,2	106,4
XI	103,8	110,0	105,1	106,8	103,7	101,8	103,9	106,4	106,7
XII	122,3	122,7	111,8	136,5	123,4	127,4	119,5	146,3	122,6
2004 I	114,0	100,0	107,2	90,1	102,6	106,4	110,4	78,7	107,6
II	109,2	107,2	112,3	120,9	102,5	107,5	112,4	111,0	111,0
III	114,2	106,1	113,0	113,9	114,5	108,6	112,1	112,6	116,6
IV	136,5	119,8	131,8	146,2	116,6	123,8	114,5	115,5	119,7
V	117,9	110,4	113,4	128,8	114,8	110,2	113,8	116,6	121,4
VI	123,4	128,8	112,2	110,9	118,7	123,9	117,2	122,0	120,7
VII	127,4	119,8	127,4	114,9	125,4	121,8	120,2	125,1	121,7
VIII	128,4	122,1	121,1	126,0	122,2	121,1	117,0	120,8	124,6
IX	124,2	119,7	122,6	132,1	117,7	117,0	118,5	130,7	124,3
I - IX 2004	126,6	120,5	121,3	127,6	119,5	121,0	119,2	122,5	123,4
I - IX 2003									

Индекси реалних нето зарада по секторима делатности
Indices of real net wages (salaries) by sectors of activities

∅ 2003=100

	Укупно Total	Привреда Economy	Ванпривреда Non-economy	По секторима / By sectors					
				пољопривреда, лов и шумарство agriculture, hunting and forestry	рибарство fishing	вађење руде и камена mining and quarrying	прафађивачка индустрија manufac-turing	произв. ел. енергије, гаса и воде electricity, gas and water supply	грађевинарство construction
Република Србија / Republic of Serbia									
∅ 2002	72,9	74,5	70,9	85,3	94,9	76,5	77,5	74,8	74,8
∅ 2003	100,0	100,0	100,0	100,0	100,0	100,0	100,0	100,0	100,0
∅ I - IX 2003	87,0	87,3	86,4	88,6	91,1	87,3	87,4	87,6	84,6
∅ I - IX 2004	108,0	108,7	105,3	101,2	105,3	105,6	108,6	109,0	104,2
2003 IX	94,6	92,8	98,0	91,8	95,2	87,3	92,6	96,5	96,5
X	98,4	99,0	96,6	97,2	85,3	93,0	99,2	106,0	106,0
XI	97,0	97,2	95,8	90,9	83,6	97,2	97,7	104,0	104,0
XII	115,0	111,3	121,1	106,9	103,5	116,8	110,3	121,4	121,4
2004 I	99,6	104,0	90,1	87,7	101,8	102,0	105,2	113,3	102,4
II	104,0	103,1	104,6	95,9	81,9	103,6	101,6	109,0	96,3
III	105,1	104,8	104,4	92,2	77,0	98,0	105,3	102,3	100,4
IV	115,6	117,5	110,6	106,6	120,3	130,2	114,2	121,0	108,5
V	106,4	107,1	103,6	99,8	99,2	106,3	107,2	106,9	96,8
VI	105,8	104,1	107,5	101,4	143,5	75,4	108,6	92,6	98,7
VII	112,9	114,2	108,9	104,9	118,1	125,2	113,6	117,8	113,1
VIII	109,1	109,9	106,1	110,8	87,3	104,3	108,6	106,4	107,9
IX	109,1	109,4	106,8	107,2	112,9	101,4	108,9	108,0	109,2
I - IX 2004	111,8	112,0	109,6	102,7	104,0	108,9	111,8	112,0	110,8
I - IX 2003									

∅ 2003=100

	По секторима / By sectors								
	трговина на велико и мало, оправка wholesale and retail trade, repair	хотели и ресторани hotels and restaurants	саобраћај, складиштење и везе transport, storage and communications	финансијско пословање financial intermediation	послови с некретношћу, изнајмљивање real estate, renting activities	државна управа и социјално осигурање public administration and social insurance	образовање education	здравствени и социјални рад health and social work	Друге комуналне, друштвене и личне услуге other community, social and personal services
Република Србија / Republic of Serbia									
∅ 2002	70,0	74,4	71,5	63,5	66,6	75,7	73,5	73,5	68,8
∅ 2003	100,0	100,0	100,0	100,0	100,0	100,0	100,0	100,0	100,0
∅ I - IX 2003	87,4	86,6	88,4	85,9	87,5	86,9	87,8	85,3	87,4
∅ I - IX 2004	111,1	104,8	107,6	110,0	105,0	105,6	105,1	104,9	108,4
2003 IX	93,1	99,6	93,0	90,5	94,8	107,0	92,9	92,9	96,8
X	100,4	103,1	99,0	99,0	98,3	109,6	93,9	93,9	96,8
XI	94,5	100,1	95,7	97,1	94,3	101,8	96,8	96,8	97,1
XII	111,3	111,6	101,7	124,2	112,2	127,4	133,1	133,1	111,5
2004 I	108,0	94,8	101,7	85,4	97,2	100,9	104,6	74,6	102,0
II	102,7	100,8	105,6	112,7	96,4	101,2	105,7	104,4	104,5
III	106,9	99,4	105,8	106,6	107,2	101,7	104,9	105,4	109,2
IV	126,0	110,6	121,7	135,0	107,6	114,3	105,7	106,6	110,5
V	107,2	100,4	103,1	117,1	104,4	100,2	103,4	106,0	110,4
VI	110,3	115,1	100,2	99,1	106,0	110,7	104,7	109,0	107,9
VII	113,0	106,3	113,0	101,9	111,3	108,0	106,7	111,0	108,0
VIII	113,6	108,0	107,1	111,5	108,1	107,2	103,5	106,9	110,3
IX	107,9	104,0	106,6	114,8	102,2	101,6	103,0	113,5	108,0
I - IX 2004	114,3	108,9	109,6	115,3	108,0	109,3	107,7	110,6	111,5
I - IX 2003									

ПОЉОПРИВРЕДА / AGRICULTURE

Клање стоке и живине
Slaughter of livestock and poultry

	Говеда / <i>Cattle</i>		Свиње / <i>Pigs</i>		Овце / <i>Sheep</i>		Живина / <i>Poultry</i>		
	број number	нето тежина, t net-weight, t	број number	нето тежина, t net-weight, t	број number	нето тежина, t net-weight, t	број number	нето тежина, t net-weight, t	
Република Србија / Republic of Serbia									
2001	59765	13995	716795	55022	13683	203	9032932	11074	
2002	58286	14418	724976	58013	17757	274	11553744	13383	
2003	51418	13164	649539	51694	12054	187	7669063	8925	
2002	3. квартал / quarter	16428	4174	164075	13140	2568	43	2977816	3385
	4. квартал / quarter	14882	3698	207820	15913	3928	75	3213952	3766
2003	1. квартал / quarter	10579	2694	168730	13743	1040	16	2615640	2842
	2. квартал / quarter	12133	3187	180892	15085	6484	87	2412254	2815
	3. квартал / quarter	14555	3781	149773	11598	1737	28	1291718	1532
	4. квартал / quarter	14151	3501	150144	11268	2793	56	1349451	1736
2004	1. квартал / quarter	13383	3375	165962	13192	1685	31	2044295	2851
	2. квартал / quarter	11643	2874	121343	9329	5495	77	1884634	2362
	3. квартал / quarter	10724	2643	119566	9226	1202	23	2511322	2848
1-3. квартал / quarter 2004		95,9	92,0	81,5	78,5	90,5	100,0	101,9	112,1
1-3. квартал / quarter 2003									
Централна Србија / Central Serbia									
2001	44822	10256	159837	12459	11879	164	5602	7	
2002	43481	10410	159845	12846	15462	225	3615	6	
2003	35832	8951	148072	11769	10378	151	2082	3	
2002	3. квартал / quarter	12126	3012	37721	3022	2333	38	870	2
	4. квартал / quarter	11157	2718	43752	3628	3072	53	1755	3
2003	1. квартал / quarter	7686	1918	33337	2823	880	13	-	-
	2. квартал / quarter	8926	2279	38779	3210	5740	73	75	0
	3. квартал / quarter	9621	2440	34513	2664	1526	24	1562	2
	4. квартал / quarter	9599	2314	41443	3072	2232	41	445	1
2004	1. квартал / quarter	8638	2073	31982	2445	1001	14	630	1
	2. квартал / quarter	8675	2140	28015	2148	4546	59	1361	3
	3. квартал / quarter	7817	1920	22773	1714	822	13	-	-
1-3. квартал / quarter 2004		95,8	92,4	77,6	72,5	78,2	78,2	121,6	200,0
1-3. квартал / quarter 2003									
Војводина / Vojvodina									
2001	14943	3739	556958	42563	1804	39	9027330	11068	
2002	14805	4008	565131	45167	2295	49	11550129	13378	
2003	15586	4213	501467	39926	1676	35	7666981	8922	
2002	3. квартал / quarter	4302	1162	126354	10118	235	5	2976946	3383
	4. квартал / quarter	3725	980	164068	12285	856	22	3212197	3763
2003	1. квартал / quarter	2893	776	135393	10920	160	3	2615640	2842
	2. квартал / quarter	3207	908	142113	11876	744	14	2412179	2815
	3. квартал / quarter	4934	1341	115260	8934	211	4	1290156	1530
	4. квартал / quarter	4552	1187	108701	8195	561	14	1349006	1735
2004	1. квартал / quarter	4745	1302	133980	10747	684	17	2043665	2850
	2. квартал / quarter	2968	734	93328	7181	949	18	1883273	2359
	3. квартал / quarter	2907	723	96793	7512	380	10	2511322	2848
1-3. квартал / quarter 2004		96,2	91,2	82,5	80,2	180,5	214,3	101,9	112,1
1-3. квартал / quarter 2003									

Испоручена товна стока и живина
Delivered fattened livestock and poultry

	Говеда / <i>Cattle</i>		Свиње / <i>Pigs</i>		Овце / <i>Sheep</i>		Живина / <i>Poultry</i>		
	број number	тежина, t weight, t	број number	тежина, t weight, t	број number	тежина, t weight, t	број number	тежина, t weight, t	
Република Србија / Republic of Serbia									
2001	33665	14726	971730	88506	7125	235	8615830	19109	
2002	27857	12655	1037887	97344	4146	143	4752154	8664	
2003	24050	11047	888111	81624	4287	135	2329403	4216	
2002	3. квартал / quarter	8424	3943	245472	22780	1088	34	1268221	2322
	4. квартал / quarter	7763	3457	304200	27774	1160	43	1242297	2327
2003	1. квартал / quarter	5194	2191	220124	20639	487	13	470134	828
	2. квартал / quarter	5960	2739	240578	22572	1909	56	634168	1166
	3. квартал / quarter	6867	3293	205842	18613	964	37	522275	973
	4. квартал / quarter	6029	2823	221567	19800	927	30	702826	1249
2004	1. квартал / quarter	5217	2340	196900	17687	969	27	649275	1607
	2. квартал / quarter	6131	2919	194549	18014	1516	45	599571	1286
	3. квартал / quarter	5522	2480	185721	16388	852	24	951190	1886
1-3. квартал / quarter 2004		93,6	94,1	86,6	84,3	99,3	90,6	135,3	161,1
1-3. квартал / quarter 2003									
Централна Србија / Central Serbia									
2001	16318	6726	178119	16128	5778	190	525210	917	
2002	13562	5902	194766	18705	3204	108	259743	480	
2003	10927	4933	193080	17410	2616	76	495251	825	
2002	3. квартал / quarter	3443	1524	44806	4170	852	25	94378	170
	4. квартал / quarter	4353	1876	53231	4958	916	33	51505	101
2003	1. квартал / quarter	2531	1092	46541	4392	274	7	9551	18
	2. квартал / quarter	3159	1427	54841	5003	1251	32	5427	11
	3. квартал / quarter	2760	1277	44286	4159	649	24	700	1
	4. квартал / quarter	2477	1136	47412	3856	442	14	479573	796
2004	1. квартал / quarter	2487	1161	40499	3593	338	9	178440	375
	2. квартал / quarter	2483	1146	43727	4026	1111	30	152787	336
	3. квартал / quarter	2449	1082	43644	3924	547	16	173561	400
1-3. квартал / quarter 2004		87,8	89,3	87,8	85,2	91,8	87,3	3219,7	3703,3
1-3. квартал / quarter 2003									
Војводина / Vojvodina									
2001	17347	8000	793611	72378	1347	45	8090620	18191	
2002	14295	6753	843121	78639	942	35	4492411	8184	
2003	13123	6114	695031	64214	1671	59	1834152	3391	
2002	3. квартал / quarter	4981	2419	200666	18609	236	9	1173843	2152
	4. квартал / quarter	3410	1581	250969	22816	244	10	1190792	2225
2003	1. квартал / quarter	2663	1099	173583	16247	213	6	460583	810
	2. квартал / quarter	2801	1312	185737	17569	658	24	628741	1155
	3. квартал / quarter	4107	2016	161556	14454	315	13	521575	972
	4. квартал / quarter	3552	1687	174155	15944	485	16	223253	453
2004	1. квартал / quarter	2730	1179	156401	14094	631	18	470835	1232
	2. квартал / quarter	3648	1773	150822	13988	405	15	446784	950
	3. квартал / quarter	3073	1398	142077	12465	305	8	777629	1486
1-3. квартал / quarter 2004		98,7	98,3	86,3	84,0	113,1	95,3	105,2	124,9
1-3. квартал / quarter 2003									

ШУМАРСТВО / FORESTRY

Производња и продаја шумских сортимената
Production and sale of forest assortments

	Произведени сортименти, m ³ / Produced assortments, m ³						
	Република Србија / Republic of Serbia			Трупци за резање / Sawlogs for cutting			
	укупно total	Централна Србија Central Serbia	Војводина Vojvodina	храста oak	букве beech	четинара conifers	осталих лишћара other broadleaved
2001	1 434 727	816 825	617 902	31 461	197 111	71 960	192 959
2002	1 571 354	985 776	585 578	28 122	209 862	74 329	193 344
2003	1 682 150	1 104 982	577 168	26 520	237 932	94 139	188 015
∅ I - IX 2003	141 553	90 385	51 168	2 508	18 312	7 895	16 520
∅ I - IX 2004	146 072	95 998	50 074	1 910	20 328	8 224	16 832
2003 IX	189 206	128 469	60 737	1 072	20 295	7 201	22 874
X	180 944	136 678	44 266	1 679	28 451	12 779	15 774
XI	134 885	92 436	42 449	1 890	25 851	8 319	14 013
XII	92 347	62 406	29 941	378	18 822	2 256	9 276
2004 I	83 902	30 947	52 955	4 969	12 092	1 063	12 927
II	118 892	65 486	53 406	3 582	21 425	4 866	14 931
III	189 947	109 950	79 997	1 691	31 734	7 850	23 712
IV	138 483	102 797	35 686	1 470	26 028	8 379	11 524
V	137 761	100 396	37 365	635	17 844	14 849	15 985
VI	136 657	96 228	40 429	1 376	16 630	9 971	18 619
VII	137 467	90 733	46 734	1 295	14 769	7 964	16 025
VIII	168 989	120 178	48 811	719	18 565	9 621	18 651
IX	202 554	147 264	55 290	1 452	23 865	9 450	19 116
I - IX 2004	103,5	107,5	96,6	76,1	111,0	104,2	101,9
I - IX 2003							

	Произведени сортименти, m ³ / Produced assortments, m ³					Продаја сортимената, m ³ sale of assortments, m ³
	трупци за фурнир и љуштење sawlogs for veneer and peeling	рудничко дрво pitprops	целулозно дрво woodpulp	огревно дрво fuelwood	остало дрво other wood	
2001	192 561	20 408	104 557	593 972	29 738	1 478 077
2002	189 843	17 050	103 004	739 004	16 796	1 579 846
2003	167 702	21 715	92 336	841 264	12 527	1 676 044
∅ I - IX 2003	15 412	1 724	7 599	70 450	1 133	134 747
∅ I - IX 2004	16 038	701	10 149	69 259	2 631	142 213
2003 IX	23 328	1 801	7 973	103 468	1 194	186 795
X	14 324	3 060	7 886	95 950	1 041	199 092
XI	9 093	2 175	8 575	64 162	807	148 609
XII	5 579	960	7 486	47 111	479	115 622
2004 I	18 435	357	7 697	25 942	420	48 058
II	14 906	532	6 873	50 600	1 177	74 164
III	19 109	1 222	15 892	86 301	2 436	115 204
IV	7 997	683	6 307	72 110	3 985	112 751
V	12 617	980	8 157	62 772	3 922	145 911
VI	10 967	757	9 745	65 751	2 841	180 326
VII	18 576	587	9 548	65 508	3 195	169 578
VIII	19 502	1 038	14 947	83 132	2 814	205 358
IX	22 232	157	12 178	111 217	2 887	228 567
I - IX 2004	104,1	40,7	133,6	98,3	232,1	105,5
I - IX 2003						

¹⁾ Индекси физичког обима. / Physical volume indices.

ИНДУСТРИЈА / INDUSTRY

Индекси индустријске производње по секторима
Indices of industrial production by sectors

∅ 2003=100

	Индустрија – укупно Industry-total	Вађење руда и камена Mining and quarrying	Прерађивачка индустрија Manufacturing	Произ. и дистри. ел. енергије, гаса и воде Electricity, gas and water supply
Република Србија / Republic of Serbia				
2001	100,1	87,3	100,6	101,2
2002	101,7	101,0	102,7	98,3
2003	97,0	100,8	95,4	102,3
∅ I - IX 2003	96,6	97,3	96,4	97,4
∅ I - IX 2004	103,3	97,1	105,8	95,6
2003 IX	104,3	106,7	108,2	86,7
X	112,7	109,8	115,3	102,2
XI	106,3	108,0	106,5	103,4
XII	111,2	106,9	109,8	117,7
2004 I	90,2	95,9	79,6	129,9
II	96,5	96,3	92,6	112,3
III	114,4	103,8	116,7	109,5
IV	102,6	99,7	108,3	81,3
V	105,0	91,9	113,0	78,1
VI	108,2	86,3	119,1	73,1
VII	103,0	93,0	107,8	87,8
VIII	97,6	105,2	98,5	91,6
IX	111,0	102,0	115,4	97,3
I - IX 2004				
I - IX 2003	106,9	99,8	109,8	98,2

Централна Србија / Central Serbia

2001	96,0	88,3	94,7	100,4
2002	101,6	104,4	102,6	98,7
2003	96,5	101,2	94,0	101,4
∅ I - IX 2003	97,2	95,3	97,4	97,8
∅ I - IX 2004	104,5	99,3	108,4	96,7
2003 IX	103,9	112,4	108,0	86,7
X	108,0	115,2	108,9	100,9
XI	102,6	115,8	100,7	102,4
XII	114,1	110,9	112,9	116,5
2004 I	93,3	97,2	78,1	127,9
II	98,6	101,6	92,8	111,4
III	117,4	110,0	121,6	109,4
IV	102,6	102,2	110,7	83,6
V	106,5	88,7	119,3	80,2
VI	109,5	81,0	126,9	74,9
VII	105,9	91,6	114,4	89,1
VIII	97,3	112,2	97,3	94,3
IX	110,3	108,6	115,0	99,9
I - IX 2004				
I - IX 2003	107,5	104,2	111,3	98,9

Индекси индустријске производње по секторима (наставак)
Indices of industrial production by sectors (continued)

Ø 2003=100

	Индустрија – укупно Industry-total	Вађење руда и камена Mining and quarrying	Прерађивачка индустрија Manufacturing	Произ. и дистр. ел. енергије, гаса и воде Electricity, gas and water supply
Војводина / Vojvodina				
2001	109,2	83,3	109,8	182,4
2002	102,1	88,6	102,8	75,9
2003	97,9	99,0	97,3	174,4
Ø I - IX 2003	95,2	99,9	95,0	85,6
Ø I - IX 2004	100,6	94,3	101,9	73,3
2003 IX	107,6	99,0	109,0	85,1
X	123,4	102,4	125,3	137,5
XI	113,8	97,4	114,6	137,3
XII	106,4	101,0	105,6	154,8
2004 I	84,1	94,1	80,8	172,1
II	93,1	89,2	92,4	129,6
III	108,5	95,5	109,6	112,4
IV	102,4	96,4	104,8	34,0
V	101,1	96,2	103,4	34,8
VI	105,0	93,6	107,9	35,8
VII	97,6	94,9	98,8	61,3
VIII	97,9	95,6	99,8	36,9
IX	112,9	93,0	116,6	42,6
I - IX 2004	105,7	94,4	107,3	85,6
I - IX 2003				

Индекси залиха индустријских производа по секторима
Indices of industrial products' stocks by sectors

децембар / December 2003=100

	Индустрија – укупно Industry - total	Вађење руда и камена Mining and quarrying	Прерађивачка индустрија Manufacturing	Произ. и дистр. ел. енергије, гаса и воде Electricity, gas and water supply
Република Србија / Republic of Serbia				
2004 I	98,3	95,3	98,4	-
II	101,3	96,1	101,4	-
III	104,2	101,1	104,2	-
IV	98,8	100,6	98,7	-
V	98,5	102,5	98,4	-
VI	99,0	107,2	98,8	-
VII	97,9	105,5	97,8	-
VIII	94,8	110,4	94,4	-
IX	89,3	105,6	88,9	-
Централна Србија / Central Serbia				
2004 I	97,6	100,5	97,5	-
II	99,4	102,7	99,3	-
III	104,3	105,5	104,3	-
IV	100,9	102,5	100,8	-
V	101,2	106,9	101,0	-
VI	102,3	109,8	102,1	-
VII	106,5	104,1	106,6	-
VIII	99,3	106,9	99,1	-
IX	98,6	109,0	98,2	-
Војводина / Vojvodina				
2004 I	99,3	80,5	99,5	-
II	103,7	77,4	104,0	-
III	104,0	88,7	104,2	-
IV	96,1	95,2	96,1	-
V	95,2	89,7	95,3	-
VI	94,9	99,7	94,8	-
VII	87,2	109,5	87,0	-
VIII	89,1	120,5	88,7	-
IX	77,7	96,0	77,5	-

Индекси индустријске производње по подсекторима
Indices of industrial production by sub sectors

Ø 2003=100

	Индустрија – укупно Industry-total	Вађење енергетских сировина Mining and quarrying of energy producing materials	Вађење осталих сировина и материјала Mining and quarrying of other raw materials	Производња прехранбених производа, пића и дувана Production of food products, beverages and tobacco	Производња текстила и текстилних производа Production of textiles and textile products	Прерада коже и производња предмета од коже Manufacture of leather and leather products
2004 I	90,2	103,8	36,7	84,5	66,3	76,2
II	96,5	101,8	54,9	82,1	92,3	91,3
III	114,4	105,8	88,8	102,4	109,6	90,9
IV	102,9	98,4	109,5	95,9	96,5	69,6
V	105,0	87,5	124,9	99,4	92,4	87,8
VI	108,2	81,9	119,3	104,8	97,1	88,8
VII	103,0	88,3	128,5	98,2	74,7	75,4
VIII	97,6	102,5	124,9	88,4	86,6	80,2
IX	111,0	97,3	137,1	107,2	111,0	92,2

Индекси индустријске производње по подсекторима (наставак)
Indices of industrial production by sub sectors (continued)

Ø 2003=100

	Прерада дрвета и производи од дрвета Manufacture of wood and wood products	Производња целулозе, папира и произв. од папира, издавачка делатност и штампање Manufacture of pulp, paper and paper products, publishing and printing	Производња кокса, деривата нафте и нуклеарног горива Manufacture of coke, refined petroleum products and nuclear fuel	Производња хемикалија, хемијских производа, вештачких и синтетичких влакана Manufacture of chemicals, chemical products, artificial and synthetic fibers	Производња производа од гуме и производа од пластичних маса Manufacture of rubber and plastic products	Производња производа од осталих неметалних минерала Manufacture of other non-metal minerals
2004 I	52,6	83,1	122,3	84,3	65,7	46,1
II	84,7	98,4	108,2	114,3	95,5	60,2
III	112,3	99,6	113,1	135,3	114,1	95,3
IV	114,6	98,5	115,1	132,5	101,3	108,0
V	130,3	96,4	110,8	130,1	101,1	116,4
VI	129,1	111,0	137,1	116,3	107,1	114,4
VII	127,5	117,3	125,2	107,2	102,1	121,4
VIII	122,7	102,1	119,2	102,0	92,2	126,5
IX	135,9	105,6	128,8	112,9	119,2	124,2

Индекси индустријске производње по подсекторима (наставак)
Indices of industrial production by sub sectors (continued)

Ø 2003=100

	Производња осталих метала и стандардних металних производа Production of other metals and standard metal products	Производња машина и уређаја на другом месту непоменуто Production of machinery and equipment not mentioned elsewhere	Производња електричних и оптичких инструмената Production of electrical and optical equipment	Производња саобраћајних средстава Production of transport equipment	Прерађивачка индустрија, на другом месту непоменуто Manufacturing not mentioned elsewhere	Производња и снабдевање електричном енергијом, водом и гасом Electricity, gas and water supply
2004 I	89,5	75,7	64,1	73,3	72,5	129,9
II	111,9	83,9	99,2	100,6	86,7	112,3
III	135,4	230,5	102,4	113,1	99,3	109,5
IV	133,3	126,3	115,5	115,3	95,3	81,5
V	128,4	243,0	93,3	91,0	88,8	78,1
VI	135,2	255,9	115,3	102,7	99,2	73,1
VII	131,3	140,6	113,1	95,6	97,0	87,8
VIII	127,1	106,5	81,7	86,5	79,7	91,6
IX	145,7	119,5	135,1	90,4	97,5	97,3

ГРАЂЕВИНАРСТВО / CONSTRUCTION

Индекси вредности изведених радова, броја радника на градилиштима и часова на територији Републике Србије¹⁾
Indices of values of construction works done, number of workers on construction sites and hours of work on the territory of Republic of Serbia¹⁾

∅ 2003=100

	Вредност изведених грађевинских радова / Value of construction works done			Број радника на градилиштима / Number of workers on construction sites			Часови рада на градилиштима / Hours of work on construction sites		
	Република Србија / Republic of Serbia			Република Србија / Republic of Serbia			Република Србија / Republic of Serbia		
	укупно total	Централна Србија Central Serbia	Војводина Vojvodina	укупно total	Централна Србија Central Serbia	Војводина Vojvodina	укупно total	Централна Србија Central Serbia	Војводина Vojvodina
2001	41,6	39,8	49,4	115,8	112,7	125,4	92,4	92,6	92,1
2002	72,1	69,4	82,1	106,0	101,5	118,1	106,0	101,5	118,1
2003 ²⁾	100,0	100,0	100,0	100,0	100,0	100,0	100,0	100,0	100,0
2002 3. квартал / quarter	90,1	89,0	92,7	88,1	82,8	103,3	81,2	80,2	83,5
4. квартал / quarter	109,6	112,4	97,2	87,3	82,5	99,2	78,5	78,1	77,5
2003 1. квартал / quarter	54,2	55,8	48,9	79,7	80,4	77,4	72,5	72,6	72,0
2. квартал / quarter	74,1	72,3	80,5	99,7	99,4	101,1	99,7	99,4	101,2
3. квартал / quarter	132,9	137,9	117,5	107,6	106,4	111,7	112,4	112,2	113,4
4. квартал / quarter	138,8	134,0	153,1	112,9	113,8	109,8	115,4	115,9	113,4
2004 1. квартал / quarter	67,6*	71,3*	56,7	98,0*	101,9*	86,0	85,4*	88,0*	77,8
2. квартал / quarter	116,7	117,2	116,8	109,1	112,5	98,8	96,0	96,6	94,3
3. квартал / quarter

¹⁾ Без извођача са територије Косова и Метохије. / Without contractors from the territory of Kosovo and Metohia.

²⁾ Податак за 2003. годину је процењен / Data for the year 2003. has been estimated.

Индекси броја и површине завршених станова и броја незавршених станова на територији Републике Србије¹⁾
Indices of number and area of completed and number of non-completed dwellings on the territory of Republic of Serbia¹⁾

∅ 2003=100

	Завршени станови / Dwellings completed						Број незавршених станова / Number of non-completed dwellings		
	укупно / total		Централна Србија / Central Serbia		Војводина / Vojvodina		укупно total	Централна Србија Central Serbia	Војводина Vojvodina
	број number	површина area	број number	површина area	број number	површина area			
2001	89,7	89,9	97,9	93,5	65,0	78,6	89,2	89,9	84,5
2002	91,5	91,6	89,4	89,2	94,5	96,6	94,0	93,1	99,2
2003 ²⁾	100,0	100,0	100,0	100,0	100,0	100,0	100,0	100,0	100,0
2002 3. квартал / quarter	25,5	19,5	21,0	20,9	32,8	23,4	87,3	86,2	87,5
4. квартал / quarter	70,5	53,1	62,5	58,7	62,3	51,3	84,5	85,2	76,8
2003 1. квартал / quarter	58,7	63,8	42,5	33,2	109,2	158,0	100,2	99,7	103,5
2. квартал / quarter	44,2	49,5	49,2	57,4	30,2	26,5	103,6	103,1	107,3
3. квартал / quarter	86,1	81,5	82,9	78,1	98,0	93,7	102,9	102,6	105,0
4. квартал / quarter	211,0	205,2	225,4	231,3	162,6	121,8	93,3	94,5	84,3
2004 1. квартал / quarter	32,5	30,6	27,6	27,1	47,9	42,0	95,0*	93,6*	108,7*
2. квартал / quarter	33,3	30,2	20,0	20,1	74,5	61,7	97,7*	97,5*	101,3*
3. квартал / quarter

¹⁾ Без извођача са територије Косова и Метохије. / Without contractors from the territory of Kosovo and Metohia.

²⁾ Податак за 2003. годину је процењен. / Data for the year 2003 has been estimated.

Индекси вредности изведених радова, броја радника на градилиштима и часова извођача из Републике Србије¹⁾
Indices of value of construction works done, number of workers on construction sites and hours of work of contractors from Republic of Serbia¹⁾

∅ 2003=100

	Вредност изведених грађевинских радова/ Value of construction works done			Вредност изведених радова у Републици Црној Гори Value of construction works done in Republic Montenegro	Вредност изведених радова у иностранству Value of construction works done abroad	Број радника на градилиштима Number of workers on construction sites	Часови рада на градилиштима Hours worked on construction sites
	укупно total	од тога из: / <i>prevod</i>					
		Централне Србије Central Serbia	Војводине Vojvodina				
2001	42,1	40,5	49,3	96,4	50,5	116,5	90,1
2002	73,0	70,6	81,9	99,2	73,0	103,9	87,9
2003 ²⁾	100,0	100,0	100,0	100,0	100,0	100,0	100,0
2002 3. квартал / quarter	87,1	86,4	79,1	12,8	74,0	86,6	79,3
4. квартал / quarter	109,6	110,0	95,0	15,6	132,0	85,6	76,7
2003 1. квартал / quarter	56,9	58,9	42,6	20,1	93,7	80,3	73,1
2. квартал / quarter	70,8	69,3	67,7	34,7	45,6	99,8	99,9
3. квартал / quarter	130,3	134,7	97,8	95,5	130,4	107,4	112,2
4. квартал / quarter	142,0	137,1	143,6	249,7	130,3	112,5	114,8
2004 1. квартал / quarter	64,1*	65,4*	51,3	7,5	43,1	97,0	84,4
2. квартал / quarter	111,0	111,0	97,6	13,1	76,7	108,3	95
3. квартал / quarter

¹⁾ Без извођача са територије Косова и Метохије / *Without contractors from the territory of Kosovo and Metohia.*

²⁾ Податак за 2003. годину је процењен / *Data for the year 2003 has been estimated.*

СПОЉНА ТРГОВИНА / EXTERNAL TRADE

Извоз и увоз по делатности (производни принцип)
Exports and imports by activity (production principle)

млн. USD / mill. USD

	Јануар – септембар / January – September						
	Извоз / Exports			Увоз / Imports			
	2003	2004	Индекс Index I-IX 2004 I-IX 2003	2003	2004	Индекс Index I-IX 2004 I-IX 2003	
Укупно	2036,6	2466,1	121,1	5271,5	7429,9	140,9	Total
Пољопривреда, лов и шумарство	83,5	84,1	100,7	141,0	206,8	146,6	Agriculture, hunting and forestry
Пољопривреда, лов и услуге	76,4	76,6	100,3	130,8	190,4	145,6	Agriculture, hunting and services activities
Узгој, искоришћавање шума и услуге	7,1	7,4	105,4	10,3	16,4	160,0	Forestry, logging and services activities
Рибарство	3,1	2,4	77,3	13,0	19,6	151,0	Fishing
Улов, узгој рибе и услуге	3,1	2,4	77,3	13,0	19,6	151,0	Fishing, fish farms and services activities
Вађење руда и камена	9,6	12,8	132,4	718,2	914,8	127,4	Mining and quarrying
Вађење угља	2,5	4,3	175,0	12,6	16,5	130,4	Mining and coal
Вађење сирове нафте и гаса, услуге	0,9	0,3	38,4	660,3	809,1	122,5	Extractions of crude petroleum and gas, service act,
Вађење руде метала	4,5	5,4	120,6	20,5	59,2	288,5	Mining of metal ores
Вађење осталих руда и камена	1,8	2,7	152,5	24,8	30,0	121,4	Other mining and quarrying
Прерађивачка индустрија	1902,5	2346,0	123,3	4074,7	6125,2	150,3	Manufacturing
Прехрамбени производи и пиће	354,4	403,8	113,9	254,7	317,0	124,4	Manufactures of food products and beverages
Дувански производи	6,5	5,4	84,2	64,1	81,1	126,5	Manufacture of tobacco products
Текстилна предива и тканине	62,5	58,3	93,1	141,6	244,7	172,8	Manufactures of textile yarns and textiles
Одевни предмети и крзна	102,0	95,1	93,2	69,2	103,0	148,8	Manufactures of wearing appareland fur
Кожа и предмети од коже, обућа	70,9	66,7	94,1	94,6	146,9	155,3	Manufacture of leather and leather products, footwea
Прерада и производи од дрвета и плуте	47,1	65,4	138,8	82,4	127,2	154,3	Manufactures of wood and products of wood and cork
Целулоза, папир и прерада папира	38,9	60,6	155,7	161,9	218,0	134,6	Manufactures of pulp, paper and paperproducts
Издавање, штампање и репродукција	10,4	20,0	191,1	60,6	75,6	124,7	Publishing, printing and reproduction
Кокс и деривати нафте	34,0	62,2	183,0	72,0	241,0	334,5	Manufacture of coke and refined petroleum products
Хемикалије и хемијски производи	175,3	286,0	163,2	725,0	1001,2	138,1	Manufacture of chemical and chemical products
Производи од гуме и пластике	162,4	230,9	142,1	128,7	198,9	154,5	Manufactures of rubber and plastic products
Производи од осталих минерала	56,6	53,6	94,7	91,5	140,0	153,0	Manufacture of other mineral products
Основни метали	242,3	460,1	189,8	291,8	489,8	167,9	Manufacture of basic metal
Метални производи, осим машина	38,3	55,9	146,0	118,2	207,4	175,4	Manufacture of metal products, except mashinery
Остале машине и уређаји	111,5	162,3	145,6	594,7	855,5	143,9	Manufacture of other machinry and equipment
Канцеларијске и рачунске машине	2,2	6,6	300,7	149,7	206,2	137,7	Manufacture of office machinery and computers
Друге електричне машине и апарати	42,1	50,6	120,1	100,2	158,9	158,6	Manufacture of other el,machinery and apparatus
Радио, ТВ и комуникациона опрема	9,1	13,4	147,0	187,6	263,7	140,5	Manufacture of radio, TV and communication equipment
Прецизни и оптички инструменти	11,1	18,8	168,6	139,6	186,3	133,4	Manufacture of precision and optical instruments
Моторна возила и приколице	40,8	55,9	137,0	400,1	590,3	147,5	Manufacture of motor vehicles and trailers
Остала саобраћајна средства	220,1	25,5	11,6	78,5	163,6	208,5	Manufacture of other transport equipment
Намештај и слични производи	45,8	66,3	144,9	64,7	102,5	158,4	Manufacture of furniture and related products
Рециклажа	17,9	22,4	125,3	3,1	6,3	199,8	Recycling
Пр. ел. енергије, гаса и воде	11,1	6,6	59,9	40,4	30,7	76,1	Electricity, gas, and water supply
Електрична енергија, гас и топла вода	10,8	6,1	56,8	40,4	30,7	76,1	Electricity, gas and hot water supply
Пречишћавање и дистрибуција воде	0,3	0,5	157,0	0,0	0,0	14,3	Purification and distribution of water
Послови с некретнинама, изнајмљивање	0,9	0,3	29,2	1,0	0,2	20,2	Real estate and renting activities
Остале пословне активности	0,9	0,3	29,2	1,0	0,2	20,2	Other business activities
Др. комуналне, друштвене и личне услуге	0,0	0,0	180,0	1,0	1,0	106,2	Other community, social and personal services act.
Спортске, културне и сличне активности	0,0	0,0	180,0	1,0	1,0	106,2	Sporting, cultural and similar activities
Неразврстано	25,8	13,9	54,0	282,1	131,4	46,6	N.E.C

¹⁾ Вредност индекса * * означава да је тај индекс већи од 1000. / Index value * * indicates that this index is bigger than 1000.

Извоз важнијих роба
Exports of major goods

	Количина у јединици мере / <i>Quantity in units of measurement</i>				Вредност у мил, USD / <i>Value, mill. USD</i>				
	2002	2003	септембар / September		2002	2003	септембар / September		
			2003	2004			2003	2004	
Месо, свеже, тона	466,3	1217,5	91,1	164,5	1,2	4,5	0,4	0,5	Meat, fresh, tons
Кукуруз, хиљада тона	335,6	165,4	29,1	2,5	38,0	27,1	3,9	0,4	Maize, thousands ton
Слатки бисквити, вафли и галете са ђумбиром, тона	10516,3	10497,2	890,7	918,4	16,0	20,1	1,8	2,0	Biscuits, sweet, waffles, etc., tons
Трифле и печурке, тона	3193,6	1542,1	119,6	112,1	15,7	14,3	1,3	1,6	Tuffles and mushrooms, tons
Поврће смрзнуто, тона	15545,7	10521,6	865,1	1194,3	9,8	9,1	0,8	1,7	Vegetables, frozen, tons
Воће свеже, тона	37956,8	64371,9	6570,3	6907,2	15,3	22,2	1,4	1,0	Fruit, fresh, tons
Јагоде, смрзнуте, тона	3640,7	2400,7	39,3	129,0	2,6	2,7	0,0	0,2	Strawberries, frozen, tons
Малине смрзнуте, тона	81113,1	84709,7	7398,9	7794,2	88,8	114,1	10,8	11,1	Raspberries, frozen, tons
Вишње смрзнуте, тона	18777,7	20459,6	1532,5	3031,0	14,8	19,6	1,6	1,9	Sour-cherries, frozen, tons
Сокови од воћа или поврћа, тона	12403,6	16668,6	1416,3	2790,5	6,1	10,9	1,0	2,2	Juice of fruit or vegetable, tons
Чоколада бела, бомбоне и слично, тона	2867,3	3644,6	257,2	198,6	4,8	6,7	0,5	0,4	Chocolate white, bombons, etc., tons
Чоколада, тона	2102,8	3651,2	325,3	290,3	5,3	10,0	0,9	0,9	Chocolate, tons
Паприка сува, тона	1437,1	1209,5	32,5	123,6	2,5	2,9	0,1	0,3	Fruits of the genus "capsicus" or "pimenta", dried
Резанци шећерне репе, отпаци шећерне трске, тона	59479,0	102316,1	1976,3	5080,5	4,8	9,5	0,2	0,5	Beet-pulp, bagasse & other waste of sugar manufacture, tons
Пиво од слада, хектолитар	-	27247,5	3627,6	5682,5	4,0	8,3	1,1	2,4	Beer of malt, hectolitre
Минералне и газиране воде, без шећера, хектолитар	-	24147,7	2151,5	2047,0	4,3	5,8	0,5	0,6	Mineral and aerated waters, hectolitre
Вино од свежег грожђа, сем пенушавог, шира, хектолитар	-	6891,7	320,7	596,8	2,8	4,0	0,3	0,6	Wine of fresh grapes (other than sparkling wine), hectolitre
Дуван, тона	1357,9	2739,2	283,7	294,4	2,1	4,8	0,4	0,4	Tobacco, tons
Сирове коже, тона	4845,3	8415,4	945,9	994,6	6,3	13,0	1,4	1,5	1,5 Raw hides, tons
Стирен бутадиен каучук, тона	41233,4	25248,8	1536,8	2250,6	13,0	13,1	1,3	2,6	Styrene - butadiene rubber, tons
Дрво од букве, хиљ. метара кубних	-	1570,4	134,8	81,8	22,6	22,4	2,2	2,2	Beech wood, thousands of cubic metre
Целулоза, тона	37449,4	33445,7	2445,2	5327,6	12,5	8,1	0,4	0,8	Pulp, tons
Воћне саднице (калемљене или некалемљене), тона	1194,0	2139,9	122,0	138,6	3,0	7,0	0,1	0,1	Slips, fruit tree, whether or not grafted, tons
Ложива уља, хиљ. тона	339,3	221,2	14,8	9,3	40,9	32,8	2,4	1,5	Fuel oils, thousands ton
Електрична енергија, гигаватчас	-	0,4	-	0,0	23,9	10,8	-	1,0	Electric energy, Gigawatthour
Уље рафинисано за исхрану, тона	25024,9	19205,8	1464,0	9851,8	13,8	11,7	0,8	6,5	Oils refined, edible, tons
Метанол (метилалкохол), тона	2304,9	68331,5	4003,7	10313,6	0,3	16,4	0,9	2,8	Methanol, tons
Сирћетна киселина, тона	4406,1	35524,9	2727,4	8932,9	1,6	15,0	1,1	3,8	Acid, vinegar, tons
Лекови за малопродају, тона	6513,3	15577,4	547,3	679,2	49,1	70,0	5,4	5,7	Medicines, ready, tons
Полиетилен, тона	82276,0	40647,5	9906,7	8807,5	49,6	51,5	4,5	9,3	Polyethylene, tons
Полипропилен, тона	9770,6	7734,5	323,4	761,1	5,3	5,9	0,3	0,8	Polypropylene, primary, tons

Извоз важнијих роба (наставак)
Exports of major goods (continued)

	Количина у јединици мере / Quantity in units of measurement				Вредност у мил, USD / Value, mill. USD				
	2002	2003	септембар / September		2002	2003	септембар / September		
			2003	2004			2003	2004	
Нове спољне гуме за путничке аутомобиле, хиљ. комада	-	4653,9	432,2	510,4	53,3	76,7	7,2	9,9	Tyres, outer, pneumatic, new, for cars, thousand of pieces
Вешалице за одела и слично, тона	15718,5	19541,8	1725,7	1566,8	4,1	6,9	0,6	0,6	Hangers of wood and etc., tons
Хартија и картон, хиљ. тона	40,8	36,5	2,7	5,9	24,7	27,9	1,9	6,3	Paper and paperboard, thousands tons
Керамичке зидарске опеке, тона	183876,7	118388,9	11995,7	10964,2	6,6	5,5	0,5	0,5	Ceramic building bricks, tons
Црепови за грађевинарство од керамике, тона	117852,8	102700,4	15011,7	16227,8	10,6	12,8	1,8	2,3	Ceramic constructional roofing tiles, tons
Глазиране керамичке плочице, тона	22146,5	19202,0	1902,5	1617,1	6,3	6,5	0,6	0,5	Glazed ceramic tiles, tons
Топло ваљани производи од гвожђа и челика, хиљ. тона	510,2	1036,8	73,4	59,5	67,6	103,1	9,0	29,2	Hot-rolled products of iron or steel, thousands tons
Ваљани производи превучени калајем, тона	69369,7	143232,6	15830,9	11200,2	12,1	26,7	3,1	7,2	Flat-rolled products of iron, plated with tin, tons
Бакар и производи, хиљ. тона	73,3	39,3	3,7	3,2	62,5	58,8	5,4	9,7	Copper and products, thousands ton
Плоче, лимови од нелегираног алуминијума, тона	4873,5	10129,2	1064,0	1001,2	9,3	21,0	2,1	2,3	Aluminium plates, sheets and strip, not alloyed, tons
Плоче, лимови од легура алуминијума, тона	4899,2	11513,7	1261,5	1495,7	9,5	24,2	2,5	3,5	Plates, sheets and strip of aluminium alloys, tons
Апарати за загревање, тона	9531,6	10643,8	1928,9	1760,7	13,4	18,7	3,2	3,5	Heating apparatus, tons
Трактори, комад	-	46151,0	89,0	183,0	5,7	7,7	0,6	0,7	Tractors, pieces
Машине и апарати за обраду гуме и пластичне масе, тона	202,2	997,8	39,4	66,9	1,0	9,1	0,2	0,1	Machinery for working rubber or plastics, tons
Славине и вентили и сл. уређаји, тона	1433,2	1186,8	113,6	73,6	5,8	6,8	0,8	0,6	Tapes, valves and etc., appliances, tons
Електрични проводници, тона	12606,8	11168,3	1169,4	680,4	21,7	22,7	2,4	1,7	Electric conductors, tons
Вагони, комад	-	337,0	-	13,0	7,6	10,5	-	0,1	Railway and tramway coaches, pieces
Седишта са дрвеним костурима, тапацирана, хиљ. тона	7,8	10,9	1,0	0,8	17,5	33,2	2,9	3,1	Seats with wooden frames, upholstered, thousands tons
Дрвени намештај, тона	5665,2	5926,7	682,9	525,5	8,8	12,0	1,1	1,2	Furniture of wood, tons
Одећа, тона	21993,9	19538,6	1880,3	1054,3	157,4	173,7	17,4	15,1	Clothing, tons
Обућа, хиљ. пари	-	9368,0	695,8	824,7	65,5	86,6	7,6	8,0	Footwear, thousand of pairs
Новине, часописи и слично, тона	2084,7	2336,6	112,3	200,2	4,8	7,1	0,4	0,8	Newspapers, journals and etc., tons
Кутије, сандуци и балони и сл. од пластичних маса, тона	2783,8	3499,4	386,9	527,4	5,0	6,7	0,7	1,0	Articles for packing goods of plastics, tons
Покривачи подова, тапети и сл. од пластичних маса, тона	26995,5	34242,9	3966,0	3592,7	39,5	59,4	7,0	6,8	Floor coverings, wall coverings and etc., of plastics, tons
Метле и четке од биљног материјала, тона	2779,4	2890,2	220,1	215,8	2,9	3,9	0,3	0,4	Brooms and brushes of vegetable materials, tons

Увоз важнијих роба
Imports of major goods

	Количина у јединици мере / <i>Quantity in units of measurement</i>				Вредност у мил, USD / <i>Value, mill. USD</i>				
	2002	2003	септембар/September		2002	2003	септембар/September		
			2003	2004			2003	2004	
Пиринач, тона	11826,0	12494,2	988,9	1062,9	4,1	4,7	0,3	0,4	Rice, tons
Поморанџе, тона	28344,9	35456,8	434,5	314,5	6,8	9,1	0,1	0,1	Oranges, tons
Банане, свеже или суве, тона	49275,9	51353,9	3080,2	4409,3	20,1	21,7	1,0	1,7	Bananas, tons
Шећер рафинисани, тона	82648,0	97273,3	6395,9	3513,8	23,8	27,7	1,6	1,2	Sugar refined, tons
Кафа, тона	41452,5	41389,0	3783,5	3241,1	47,0	53,6	5,2	4,6	Coffee, tons
Какао, тона	6215,4	5164,4	434,2	291,1	12,8	13,8	1,1	0,6	Cocoa, tons
Чоколада, тона	4041,7	4494,8	441,8	472,8	10,6	14,2	1,4	1,7	Chocolate, tons
Сточна храна (сем жит. у зрну), тона	203344,0	108023,3	2373,2	15152,7	67,9	44,5	1,6	5,9	Feeding stuff animals (not including unmilled cereals), tons
Базе од цитрус воћа, дечија храна и сл., тона	6332,5	8194,4	610,6	976,5	35,3	50,1	3,7	5,4	Bases of citrus fruit, infant food and etc., tons
Цигарете, тона	4028,8	5473,0	475,6	889,3	45,7	72,7	6,7	8,4	Cigarettes, tons
Дрво, просто обрађено, хиљ. метара кубних	-	1794,8	107,1	158,1	38,5	47,4	5,2	6,2	Wood, conifer, wrought, thousands of cubic metre
Памук, тона	5052,6	1858,0	62,6	232,1	5,8	2,6	0,1	0,4	Cotton, tons
Вуна, тона	410,2	340,2	71,4	98,4	1,1	1,2	0,3	0,4	Wool, tons
Кокс и полукокс, хиљ. тона	105,8	359,8	23,4	69,6	10,8	42,1	3,1	24,4	Coke and semi coke, thousands ton
Нафта сирова, хиљ. тона	2678,2	2934,1	310,1	139,4	480,4	626,2	65,4	46,7	Petroleum, crude, thousands ton
Уља за подмазивање, тешка уља, хиљ. тона	111,6	64,8	4,8	6,1	42,0	39,6	3,4	5,1	Oils petroleum, heavy lubricating, thousands tons
Гас природни, хиљ. тона	1013,6	1052,5	38,4	63,9	193,7	246,7	9,7	16,4	Gas natural, thousands tons
Електрична енергија, гигаватчас	-	1,8	-	0,0	114,6	62,4	-	0,0	Electric energy, Gigawatt-hour
Пигменти, лакови, тона	28368,5	37851,7	3525,2	4639,3	47,1	62,3	5,9	7,8	Pigments and varnish (shellac), tons
Лекови, тона	1468,8	5014,6	235,8	247,0	70,7	122,6	10,5	17,2	Medicaments, tons
Козметички и тоалетни препарати, тона	12581,1	13502,6	1317,4	1968,4	51,6	79,8	7,1	8,5	Cosmetic and toilet preparations, tons
Сапуни, препарати за чишћење, тона	53431,6	63052,6	5416,3	5929,9	48,3	65,2	5,5	13,5	Soaps and preparations for washing and cleaning, tons
Ђубрива, хиљ. тона	339,7	409,6	35,4	44,6	45,8	59,3	5,5	7,7	Fertilizers, artificials, thousands ton
Полимери етилена, тона	1981,2	2036,2	618,0	606,4	2,4	3,2	0,8	0,8	Polymers of ethylene, in primary forms, tons
Полиацетали, остали полиетри, тона	38100,4	43770,1	4400,3	3515,4	41,9	53,4	4,9	4,9	Polyacetals, other polyethers, tons
Пластичне масе, остало, тона	30797,3	26816,0	3062,4	3766,7	38,3	41,6	4,6	8,0	Plastics, other, tons
Плоче од пластичних маса, тона	19458,4	19821,6	1972,9	2268,7	46,0	55,6	5,6	7,3	Plates of plastics, tons
Инсектициди, тона	3612,5	4131,1	108,8	172,2	28,8	42,6	1,0	0,6	Insecticides, tons
Реагенси и омекшивачи рубља, тона	5933,0	6654,8	714,6	910,8	14,7	20,1	2,2	2,3	Reagents laboratory and balsams for underwear, tons
Гуме пнеуматске за аутобусе и камионе, хиљ. комада	-	141,1	13,1	17,0	16,3	19,9	1,9	2,6	Tyres, pneumatic, new, for buses & lorries, thous, of pieces
Плоче иверице и влакнатице, хиљ. метара кубних	-	5846,9	844,8	867,1	35,6	53,8	5,8	7,7	Particle boards and fibre boards, thousands of cubic metre
Хартија и картон, хиљ. тона	198,4	238,5	20,1	23,4	201,6	263,3	19,8	27,4	Paper and paperboard, thousands ton
Предиво од текстилних влакана, тона	11656,6	10089,2	820,5	1217,7	29,6	31,1	2,3	4,4	Yarn of textile fibres, tons
Специјална предива и тканине, тона	6371,4	6054,4	465,2	823,4	28,8	30,7	2,4	4,1	Special yarn and fabrics, tons
Шипке, профили, фазонски челик, тона	239514,1	255163,2	24633,9	27384,4	61,1	84,9	8,3	15,3	Bars, sections and etc., tons
Цеви, шупљи профили од гвожђа, тона	66071,5	68459,3	6900,4	5869,3	41,9	58,3	6,2	6,8	Tubes, pipes and hollow profiles, tons
Бакар и производи, тона	13625,3	20812,2	3456,2	4057,2	21,4	39,9	6,7	12,1	Copper and products of copper, tons
Алуминијум и производи, тона	26435,2	43318,5	3868,2	4689,6	60,7	96,6	8,5	12,3	Aluminium and products of aluminium, tons
Производи од простих метала, тона	14293,9	17896,6	1762,2	2369,6	41,4	59,4	5,4	7,2	Articles of base metal, tons
Машине за гуму и пластику, тона	4004,2	4127,2	216,9	139,5	17,1	34,9	5,5	0,4	Machinery for working rubber or plastics, tons

Увоз важнијих роба (наставак)
Imports of major goods (continued)

	Количина у јединици мере / <i>Quantity in units of measurement</i>				Вредност у мил, USD / <i>Value, mill. USD</i>				
	2002	2003	септембар/September		2002	2003	септембар/September		
			2003	2004			2003	2004	
Опрема за загревање и хлађење, тона	10881,0	17196,3	784,9	685,8	67,7	115,1	5,0	5,9	Equipment for heating and freezing, tons
Пумпе и компресори, тона	4523,1	5876,2	481,5	1340,4	35,5	52,2	5,1	7,0	Pumps and compressors, tons
Машине за пуњење боца и газирање пића, тона	525,7	671,8	17,1	176,4	16,3	30,2	0,3	7,1	Machinery for filling bottles, tons
Машине за АОП и јединице, хиљ. комада	-	2207,9	206,1	216,4	123,6	197,8	16,9	14,7	Automatic data processing machines, thousands of pieces
Делови и прибор машина за АОП, хиљ. комада	-	2384,0	196,4	389,5	23,6	49,5	4,8	6,8	Parts & accessories of ADP machines, thousands of pieces
ТВ пријемници, комади	-	324406,0	33241,0	41331,0	30,7	46,1	4,9	5,2	Television receivers, pieces
Телекомуникациона опрема, тона	1876,4	2211,1	173,3	283,4	107,8	143,9	12,3	22,0	Telecommunication apparatus and equipment, tons
Аутомобили путнички, комади	-	15767,0	2145,0	1182,0	73,2	111,5	9,0	14,0	Motor vehicles for the transport of persons, pieces
Моторна возила за превоз робе, комади	-	11933,0	643,0	728,0	52,5	93,7	6,4	6,6	Motor vehicles for the transport of goods, pieces
Аутобуси и тегљачи друмски, комади	-	19067,0	16,0	56,0	10,7	48,5	0,9	8,4	Buses and road tractors, pieces
Делови и прибор за моторна возила, хиљада комада	-	6632,5	385,7	524,5	41,7	51,5	4,7	5,1	Parts and accessories for motor vehicles, thous, of pieces
Намештај и делови, тона	19871,9	23392,6	2087,4	2572,6	33,4	50,3	4,0	5,3	Furniture and parts thereof, tons
Одећа, тона	18570,8	21548,5	2789,0	4065,8	90,8	131,3	17,3	20,7	Clothing, tons
Обућа, хиљаде пари	-	33391,4	2704,3	2362,8	66,8	97,3	9,2	11,7	Footwear, thousands of pairs
Инструменти медицински, тонс	1826,2	1743,7	114,6	223,3	40,0	49,8	3,5	4,0	Medical instruments, tons
Мерни контролни инструменти, тона	775,7	1081,0	67,3	125,1	42,1	65,8	4,7	5,4	Instruments for measuring and controlling, tons
Снимљене подлоге, килограм	98510,9	168926,0	6038,7	26535,1	59,4	57,4	2,2	5,6	Recorded media, kilogramme

Извоз и увоз према земљама намене/пореkla^{1) 2)}
Exports and imports by countries^{1) 2)}

млн. USD / mil. USD

	Јануар – септембар / January - September						
	Извоз / Exports			Увоз / Imports			
	2003	2004	Индекс Index I - IX 2004 I - IX 2003	2003	2004	Индекс Index I - IX 2004 I - IX 2003	
Укупно	2036,6	2466,1	121,1	5271,5	7429,9	140,9	Total
Европа	1876,5	2345,6	125,0	4496,6	6108,3	135,8	Europe
Немачка	219,0	260,2	118,8	742,2	1016,0	136,9	Germany
Руска федерација	90,6	111,4	122,9	758,6	912,0	120,2	Russian federation
Италија	271,7	296,5	109,1	515,3	694,6	134,8	Italy
Француска	81,7	106,3	130,2	183,7	258,6	140,7	France
Словенија	70,8	98,8	139,5	172,4	239,3	138,8	Republic of Slovenia
Мађарска	57,3	83,1	144,9	186,8	215,2	115,2	Hungary
Аустрија	69,1	72,4	104,8	163,6	194,3	118,7	Austria
Украјина	28,9	37,2	128,8	124,2	180,5	145,3	Ukraine
Босна и Херцеговина	303,4	452,0	149,0	117,2	163,9	139,9	Rep. of Bosnia and Herzegovina
Холандија	46,6	35,0	75,1	96,4	173,7	180,1	Netherlands
Шведска	10,3	17,1	166,4	126,2	139,1	110,2	Sweden
Турска	3,2	46,0	**	122,1	139,6	114,3	Turkey, Republic of
Грчка	48,5	71,4	147,1	109,8	149,5	136,1	Greece
Чешка Република	16,9	32,0	188,5	104,6	143,3	137,1	Czech Republic
Швајцарска	11,5	16,3	141,7	119,6	126,8	106,1	Switzerland
Румунија	62,3	76,8	123,2	96,9	146,8	151,5	Romania
Бугарска	44,0	41,9	95,1	79,4	156,4	196,9	Bulgaria
Хрватска	56,8	104,9	184,8	82,8	130,7	157,7	Republic of Croatia
Република Македонија	237,1	188,2	79,4	96,0	111,9	116,6	Republic of Macedonia
Велика Британија	37,5	56,9	151,6	83,1	110,5	132,9	United Kingdom
Пољска	9,1	19,8	216,5	79,8	112,8	141,3	Poland
ЕУ као држава	0,2	0,8	347,3	37,8	142,8	378,0	EU as a country
Словачка	22,6	12,7	56,2	73,3	96,8	132,1	Slovakia
Шпанија	13,8	21,2	153,0	57,8	86,1	149,0	Spain
Остала Европа	63,4	86,5	136,5	166,8	266,9	160,0	Other Europe
Африка	85,5	24,4	28,5	31,3	31,4	100,4	Africa
Јужна Африка	1,2	1,7	148,8	10,6	8,8	82,7	South Africa
Гана	30,0	0,4	1,2	10,1	7,3	72,6	Ghana
Уганда	0,0	0,1	165,8	3,1	2,2	70,5	Uganda
Египат	5,5	8,8	160,4	1,7	2,4	140,3	Egypt
Обала Слоноваче	0,6	0,6	103,6	0,5	2,9	568,5	Ivory Coast
Мароко	0,5	0,7	124,3	1,0	2,1	210,7	Morocco
Остала Африка	47,6	12,2	25,5	4,3	5,7	133,2	Other Africa
Америка	30,8	32,8	106,4	251,0	447,3	178,2	America
САД	9,8	27,7	282,8	154,3	297,1	192,6	USA
Бразил	0,2	0,2	93,5	42,6	65,6	154,0	Brazil
Аргентина	0,3	0,1	32,0	12,3	25,3	205,2	Argentina
Еквадор	-	0,0	-	14,2	17,4	123,2	Ecuador
Перу	0,0	0,0	78,8	10,1	9,2	91,0	Peru
Канада	4,6	3,3	71,9	7,2	7,9	110,6	Canada
Остала Америка	15,9	1,5	9,2	10,3	24,7	238,3	Other America
Азија	41,9	61,5	146,7	489,3	839,0	171,4	Asia
Кина	1,2	1,4	115,8	213,6	341,9	160,0	China
Јапан	0,4	0,6	145,8	72,7	104,6	143,9	Japan
Кореја	0,1	0,2	137,5	51,3	72,7	141,7	Korea
Казахстан	1,2	1,2	97,5	0,8	91,6	**	Kazakhstan
Индија	0,9	3,6	418,2	21,2	43,8	206,5	India
Малезија	0,2	0,1	56,7	19,4	31,4	162,1	Malaysia
Сингапур	0,0	0,0	617,8	15,3	24,1	157,8	Singapore
Израел	7,8	16,8	215,3	15,1	23,7	156,4	Israel
Тајван, Кинеска Провинција	0,0	0,1	194,3	13,0	25,0	193,2	Taiwan, Chinese Province
Индонезија	1,2	2,4	190,4	11,4	19,2	167,9	Indonesia
Тајланд	0,3	0,0	4,2	11,8	16,0	136,1	Thailand
Сиријска Арапска Република	7,2	6,0	83,4	19,0	5,5	29,0	Syrian Arab Republic
Остала Азија	21,3	29,1	136,5	24,7	39,4	159,3	Other Asia
Океанија и Поларни регион	1,8	1,8	100,4	3,2	3,8	118,7	Oceania and Polar Regions
Аустралија	1,2	1,3	104,2	2,4	2,9	120,2	Australia
Нови Зеланд	0,0	0,1	391,1	0,5	0,8	150,9	New Zealand
Остала Океанија и Поларни регион	0,6	0,4	74,6	0,3	0,1	42,5	Other Oceania and Polar Regions

¹⁾ Географске зоне земаља намене/пореkla. / *Geographic zones of countries of destination/origin.*
²⁾ Вредност индекса ** означава да је тај индекс већи од 1000. / *Index value of ** indicates that this index is bigger than 1000.*

УНУТРАШЊА ТРГОВИНА / DOMESTIC TRADE

Индекси промета у трговини на мало по подручјима¹⁾
Indices of turnover in retail trade by areas¹⁾

∅ 2003=100

	Република Србија / Republic of Serbia		Централна Србија / Central Serbia		Војводина / Vojvodina	
	текуће цене current prices	сталне цене constant prices	текуће цене current prices	сталне цене constant prices	текуће цене current prices	сталне цене constant prices
2001	61,8	70,9	63,6	72,8	56,7	65,5
2002	84,2	87,8	86,9	90,6	76,4	80,1
2003	100,0	100,0	100,0	100,0	100,0	100,0
∅ I - IX 2003	95,7	96,4	95,6	96,3	96,0	96,8
∅ I - IX 2004	(118,9)	(110,7)	(121,9)	(113,6)	(110,3)	(102,4)
2003 IX	106,0	105,0	105,3	104,3	108,0	106,8
X	112,1	110,3	111,3	109,5	114,6	112,5
XI	104,6	102,0	104,3	101,6	105,5	103,2
XII	122,0	117,9	124,2	120,0	116,0	111,8
2004 I	88,4	85,0	90,7	87,3	81,6	78,5
II	92,3	88,5	94,0	90,3	87,4	83,6
III	112,2	107,1	114,7	109,6	105,3	100,3
IV	120,4	113,7	123,5	116,6	111,6	104,9
V	124,5	115,8	127,7	118,8	115,4	106,8
VI	123,4	112,5	127,4	116,2	111,9	101,8
VII	(132,5)	(121,2)	(135,9)	(124,3)	(122,9)	(111,9)
VIII	(135,5)	(123,0)	(138,6)	(126,1)	(126,5)	(114,0)
IX	(140,9)	(124,6)	(144,7)	(127,9)	(130,0)	(114,9)
I - IX 2004	(124,3)	(114,8)	(127,5)	(118,0)	(114,9)	(105,8)
I - IX 2003						

¹⁾ Месечне серије не обухватају промет приватних трговинских радњи. / Monthly series do not include private trade shops' turnover.

Индекси промета трговине на мало у текућим ценама по трговинским делатностима¹⁾
Indices of turnover in retail trade by trade activities - current prices¹⁾

∅ 2003=100

	Трговина на мало: / Retail trade						
	укупно total	у неспецијализованим продавницама in non-specialized shops	храном, пићима и дуваном food, beverages and tobacco	фармацеутским и тоалетним препаратима pharmaceutical and toilette preparations	осталим новим производима у специјализ. продавницама in specialized shops	моторним возилима и горивима motor vehicles and fuels	остала other
2001	61,8	60,9	89,3	77,5	53,7	56,7	0,8
2002	84,2	73,8	104,3	106,9	75,6	90,2	48,1
2003	100,0	100,0	100,0	100,0	100,0	100,0	100,0
∅ I - IX 2003	95,7	94,3	100,0	96,7	93,3	96,8	85,7
∅ I - IX 2004	(118,9)	(128,2)	(99,0)	(119,4)	(135,6)	(110,9)	(32,5)
2003 IX	106,0	99,0	108,3	94,1	110,4	110,2	35,9
X	112,1	103,4	102,3	102,4	124,0	116,4	34,6
XI	104,6	100,4	89,6	102,7	107,3	106,9	254,7
XII	122,0	147,8	107,7	124,3	129,2	105,3	139,8
2004 I	88,4	108,2	82,3	102,3	93,4	74,4	25,0
II	92,3	108,9	76,9	107,7	107,0	77,3	25,9
III	112,2	124,9	92,4	125,9	140,9	93,1	38,0
IV	120,4	132,0	104,7	118,0	143,7	106,4	33,2
V	124,5	129,2	97,5	113,9	140,7	123,5	33,3
VI	123,4	123,6	101,0	117,9	132,4	127,3	30,1
VII	(132,5)	(138,4)	(109,0)	(125,8)	(149,9)	(128,5)	(34,7)
VIII	(135,5)	(141,6)	(111,5)	(128,7)	(153,3)	(131,4)	(35,5)
IX	(140,9)	(147,2)	(116,0)	(133,8)	(159,4)	(136,6)	(36,9)
I - IX 2004	(124,3)	(136,0)	(99,0)	(123,4)	(145,4)	(114,6)	(38,0)
I - IX 2003							

¹⁾ Месечне серије не обухватају промет приватних трговинских радњи. / Monthly series do not include private trade shops' turnover.

Индекси продаје и откупа производа пољопривреде, шумарства и рибарства по подручјима
Indices of sale and purchase of agricultural, forestry and fishing products by areas

∅ 2003=100

	Република Србија / Republic of Serbia		Централна Србија / Central Serbia		Војводина / Vojvodina	
	текуће цене current prices	сталне цене constant prices	текуће цене current prices	сталне цене constant prices	текуће цене current prices	сталне цене constant prices
2001	113,3	115,1	100,5	99,4	118,9	115,5
2002	116,5	117,1	113,7	112,8	117,7	117,2
2003	100,0	100,0	100,0	100,0	100,0	100,0
∅ I - IX 2003	86,4	87,4	98,6	99,0	81,0	82,6
∅ I - IX 2004	109,7	100,2	161,0	150,9	87,3	77,5
2003 IX	133,6	132,3	100,7	100,2	148,0	145,1
X	142,5	135,8	106,1	103,0	158,3	148,7
XI	116,2	105,8	82,8	78,8	130,8	115,9
XII	164,2	149,1	123,5	115,0	182,0	161,6
2004 I	57,2	52,0	80,5	77,5	47,0	39,9
II	65,8	57,8	91,1	86,9	54,8	46,0
III	78,2	68,0	118,2	110,4	60,7	50,3
IV	64,0	54,9	100,7	93,7	48,0	39,3
V	69,7	60,0	102,8	95,2	55,2	45,3
VI	86,0*	72,7*	152,4*	136,6*	56,9	45,4
VII	213,2*	187,4*	367,3*	329,7*	145,9	124,2
VIII	173,3*	148,8*	256,3*	227,8*	136,9	112,0
IX	180,2	146,6	179,4	151,7	180,5	141,2
I - IX 2004	127,1	114,7	163,2	152,4	107,8	94,0
I - IX 2003						

Индекси продаје и откупа у текућим ценама по групама производа пољопривреде, шумарства и рибарства
Indices of sale and purchase by groups of agricultural, forestry and fishing products, current prices

∅ 2003=100

	Укупно Total	Жита Cereals	Индустријско биље Industrial crops	Сточно-крмно биље Fodder crops	Поврће ¹⁾ Vegetables ¹⁾	Семе Seeds	Воће и грожђе Fruit and grapes	Прерађевине воћа и грожђа ²⁾ Fruit and grapes preparations ²⁾
2001	113,3	155,2	98,5	111,9	89,8	105,4	105,5	121,0
2002	116,5	142,2	101,0	111,5	99,2	127,7	116,8	116,1
2003	100,0	100,0	100,0	100,0	100,0	100,0	100,0	100,0
∅ I - IX 2003	86,4	98,3	44,5	109,3	89,4	95,0	98,5	115,3
∅ I - IX 2004	109,7	173,2	30,5	129,0	84,8	100,1	263,1	49,4
2003 IX	133,6	105,6	230,4	269,1	191,6	123,9	97,8	55,4
X	142,5	123,3	230,7	101,1	198,6	181,1	137,6	75,4
XI	116,2	98,0	203,9	70,6	54,7	71,3	127,9	50,4
XII	164,2	94,1	364,9	45,1	142,3	92,5	48,2	36,3
2004 I	57,2	42,6	18,6	9,2	9,2	36,4	12,2	23,2
II	65,8	64,9	5,1	20,1	57,5	142,3	14,7	59,8
III	78,2	73,9	7,0	35,2	48,5	159,7	20,0	73,6
IV	64,0	49,3	8,7	14,5	17,9	85,5	18,3	63,1
V	69,7	78,8	4,9	53,2	37,8	66,3	6,0	51,6
VI	86,0*	85,5	4,7	283,9	156,2	57,1	246,5	14,5
VII	213,2*	490,9	5,0	155,9	124,2	31,5	1215,4	42,7
VIII	173,3*	395,1	2,0	159,2	152,5	97,2	690,7	35,6
IX	180,2	278,3	218,9	429,7	159,7	224,5	144,2	80,6
I - IX 2004	127,1	176,3	68,6	118,1	94,9	105,3	267,2	42,8
I - IX 2003								

∅ 2003=100

	Стока Livestock	Живина и јаја Poultry and eggs	Млеко и млечни производи ²⁾ Milk and dairy products ²⁾	Кожа, вуна и перје Hides, wool and feathers	Мед и восак Honey and wax	Дрво Wood	Риба Fish	Остали производи Other products
2001	121,9	135,1	86,6	280,6	54,6	144,7	123,5	34,8
2002	124,7	136,6	96,6	282,6	85,5	137,9	134,8	42,2
2003	100,0	100,0	100,0	100,0	100,0	100,0	100,0	100,0
∅ I - IX 2003	98,4	90,6	101,2	98,2	121,4	109,0	53,2	96,0
∅ I - IX 2004	92,9	176,0	116,2	197,2	73,8	105,0	56,8	110,3
2003 IX	113,4	60,0	91,1	86,2	98,1	82,6	54,3	153,2
X	107,4	69,9	97,0	95,7	28,3	106,5	108,0	118,0
XI	85,9	50,5	90,4	92,9	21,2	92,7	197,8	92,8
XII	121,0	264,1	102,2	127,6	58,2	19,8	415,2	125,0
2004 I	83,1	105,5	112,1	101,8	28,3	34,7	37,4	32,0
II	80,5	164,3	107,9	78,2	85,3	84,1	53,9	47,8
III	106,1	199,2	109,8	134,0	92,6	216,6	122,0	138,9
IV	93,3	109,0	114,1	184,7	116,5	149,7	60,0	90,5
V	89,6	171,6	127,9	140,7	74,9	113,4	55,8	138,3
VI	87,5	197,5	116,1*	161,1	86,5	71,3	42,9	146,1
VII	84,8	159,3	114,1*	80,3	60,3	35,2	40,8	113,9
VIII	99,8	179,2	116,7*	550,5	48,9	111,6	49,6	133,9
IX	111,2	298,8	126,9	343,4	70,4	128,7	48,7	151,3
I - IX 2004	94,4	194,3	114,9	200,8	60,8	96,4	106,7	114,9
I - IX 2003								

¹⁾ Укључени кромпир и пасуљ. / Potatoes and beans included.

²⁾ Домаћа прерада. / Home processing.

УГОСТИТЕЉСТВО И ТУРИЗАМ / CATERING TRADES AND TOURISM

Индекси промета у угоститељству по подручјима¹⁾
Indices of turnover in catering trades by areas¹⁾

Ø 2003=100

	Република Србија / Republic of Serbia		Централна Србија / Central Serbia		Војводина / Vojvodina	
	текуће цене current prices	сталне цене constant prices	текуће цене current prices	сталне цене constant prices	текуће цене current prices	сталне цене constant prices
2001	(72,9)	(98,0)	(73,0)	(99,5)	(72,2)	(92,6)
2002	(89,5)	(98,9)	(88,7)	(99,5)	(93,7)	(97,4)
2003	(100,0)	(100,0)	(100,0)	(100,0)	(100,0)	(100,0)
Ø I - IX 2003	99,0	99,5	99,1	99,7	98,1	98,3
Ø I - IX 2004	102,9	97,8	105,0	99,4	88,2	85,6
2003 IX	109,7	108,6	109,8	108,6	108,9	108,7
X	112,1	111,0	110,3	109,0	125,0	124,6
XI	94,5	93,1	94,4	92,7	95,3	95,0
XII	102,7	100,7	103,6	101,4	96,9	95,6
2004 I	82,2	79,6	85,3	82,2	59,8	59,8
II	95,6	92,7	99,4	96,0	68,0	67,9
III	93,1	90,1	95,7	92,1	74,7	74,5
IV	90,4	87,2	91,1	87,5	85,0	84,4
V	115,3	111,0	114,1	109,2	124,3	122,6
VI	115,2	108,8	117,1	110,5	101,8	96,5
VII	108,2	100,7	110,3	102,3	93,2	88,3
VIII	112,1	103,6	115,4	106,4	88,6	83,0
IX	114,1	105,2	116,3	107,2	98,6	91,5
I - IX 2004	104,0	98,4	105,9	99,8	89,9	87,1
I - IX 2003						

¹⁾ Месечне серије не обухватају промет приватног сектора. / Monthly series do not include the private sector's turnover.Број долазака и ноћења туриста по подручјима
Number of arrivals and nights by areas

1000

	Република Србија / Republic of Serbia				Централна Србија / Central Serbia				Војводина / Vojvodina			
	доласци arrivals		ноћења nights		доласци arrivals		ноћења nights		доласци arrivals		ноћења nights	
	укупно total	домаћи domestic	укупно total	домаћи domestic	укупно total	домаћи domestic	укупно total	домаћи domestic	укупно total	домаћи domestic	укупно total	домаћи domestic
2001	2129	1887	7195	6603	1845	1642	6448	5948	284	245	747	655
2002	2210	1898	7207	6469	1927	1665	6483	5855	283	233	724	614
2003	1998	1659	6685	5893	1752	1462	5999	5318	246	197	686	575
Ø I - IX 2003	168,7	141,0	586,3	520,9	149,3	125,9	529,8	474,1	19,3	15,1	56,5	46,8
Ø I - IX 2004	166,1	133,9	582,0	511,2	146,5	119,2	525,0	464,3	19,6	14,8	57,1	46,9
2003 IX	193	153	582	491	165	131	510	432	28	22	72	59
X	228	193	620	542	188	158	533	465	40	35	87	77
XI	122	93	376	307	106	80	325	264	16	13	51	43
XII	129	104	412	355	114	92	372	320	15	12	40	35
2004 I	116	95	401	351	104	86	365	321	12	9	36	30
II	134	112	558	507	120	101	516	472	14	11	42	35
III	126	100	444	385	110	88	397	345	16	12	47	40
IV	152	123	496	427	130	105	438	379	22	18	58	48
V	223	186	684	608	192	162	607	546	31	24	77	62
VI	181	146	633	559	160	131	573	511	21	15	60	48
VII	184	143	689	601	166	131	627	550	18	12	62	51
VIII	192	153	749	663	173	139	683	609	19	14	66	54
IX	188	148	586	500	165	130	519	444	23	18	67	56
I - IX 2004	98,5	95,0	99,3	98,1	98,1	94,7	99,1	97,9	101,5	98,0	101,1	100,2
I - IX 2003												

Број долазака и ноћења туриста по туристичким местима
Number of tourists' arrivals and nights by types of tourist resorts

1000

	Доласци / Arrivals					Ноћења / Nights				
	главни административни центри main administrative centers	бањска места spa resorts	планинска места mountain resorts	остала туристичка места other tourist resorts	остала места other resorts	главни административни центри main administrative centers	бањска места spa resorts	планинска места mountain resorts	остала туристичка места other tourist resorts	остала места other resorts
2001	836	316	386	520	71	1388	2225	2094	1304	184
2002	849	326	425	543	67	1468	2152	2106	1286	195
2003	776	306	370	489	57	1335	2072	1870	1230	178
∅ I - IX 2003	65,7	26,4	32,4	39,2	5,0	109,9	184,7	174,2	102,0	15,5
∅ I - IX 2004	61,5	25,8	33,9	40,0	4,9	110,0	186,3	165,9	104,2	15,4
2003 IX	82	32	25	49	5	138	222	90	117	15
X	72	37	38	76	5	133	194	131	147	15
XI	57	16	15	31	3	109	107	62	86	12
XII	56	16	24	29	4	104	110	108	79	11
2004 I	46	10	37	20	3	80	70	191	51	9
II	47	15	43	25	4	89	115	262	75	17
III	50	17	27	28	4	99	124	133	74	14
IV	58	22	27	40	5	111	157	122	93	13
V	66	40	44	67	6	123	204	191	148	18
VI	64	31	36	45	5	117	222	167	112	15
VII	77	30	31	41	5	125	259	162	127	16
VIII	78	34	32	42	6	122	291	179	137	20
IX	69	34	27	53	5	124	235	88	122	17
I - IX 2004 I - IX 2003	93,6	97,7	104,6	102,0	98,0	100,1	100,9	95,2	102,2	99,4

САОБРАЋАЈ, СКЛАДИШТЕЊЕ И ВЕЗЕ / TRANSPORT, STORAGE AND COMMUNICATIONS

Индекс физичког обима услуга
Index of physical volume of services

Ø 2003=100

	Саобраћај – укупно / Transport-total								Поштанске активности и телекомуникације / Post activities and telecommunications			
	укупно ¹⁾ total	копнени саобраћај / land transport						речни inland waterway transport	ваздушни air transport	свега ²⁾ all	поштанске активности post activities	телекомуникације telecomm unications
		свега all	железнички transport via railways	друмски road transport	градски urban transport	цевоводни transport via pipelines						
2001	96,2	112,3	89,1	140,0	100,2	81,7	117,9	71,5	83,6	112,4	76,8	
2002	100,9	110,4	94,5	129,2	101,4	94,5	129,9	85,8	86,2	114,9	79,5	
2003	100,0	100,0	100,0	100,0	100,0	100,0	100,0	100,0	100,0	100,0	100,0	
2002 3. квартал / quarter	121,0	110,1	105,2	134,4	91,1	75,1	145,4	136,6	89,9	115,0	83,9	
4. квартал / quarter	102,0	118,7	99,7	137,5	109,1	116,6	148,7	76,1	92,8	115,8	87,3	
2003 1. квартал / quarter	81,5	92,5	87,4	84,8	96,0	140,9	131,3	63,8	87,7	100,1	84,8	
2. квартал / quarter	95,9	102,6	106,7	103,2	103,3	80,7	91,4	85,9	99,0	99,6	98,9	
3. квартал / quarter	125,7	98,1	106,3	106,7	88,0	69,4	86,6	167,8	106,4	98,4	108,3	
4. квартал / quarter	96,9	106,7	99,6	105,3	112,6	108,9	90,6	82,5	106,9	101,9	108,0	
2004 1. квартал / quarter	85,3	94,9	95,4	83,3	99,4	142,8	105,9	70,9	115,5	141,1	109,4	
2. квартал / quarter	97,9	100,7	114,9	91,7	105,5	83,0	150,1	92,8	126,3	143,7	122,2	
3. квартал / quarter	135,0	99,9	128,2	93,4	91,8	87,1	138,1	187,7	135,0	141,0	133,6	
1-3. квартал / quarter 2004	105,0	100,8	112,7	91,1	103,2	107,5	127,4	110,7	128,6	142,9	125,2	
1-3. квартал / quarter 2003												

Ø 2003=100

	Путнички саобраћај / Passenger transport						Теретни саобраћај / Freight transport								
	укупно total	копнени саобраћај / land transport					ваздушни air transport	укупно total	копнени саобраћај / land transport					речни inland waterway transport	ваздушни air transport
		свега all	железнички transport via railways	друмски road transport	градски urban transport	ваздушни air transport			свега all	железнички transport via railways	друмски road transport	цевоводни transport via pipelines			
2001	98,6	123,5	129,4	145,8	100,2	71,4	85,1	83,5	76,8	105,2	81,7	117,9	81,4		
2002	102,4	117,7	117,8	133,8	101,4	85,8	93,5	91,7	87,3	101,7	94,5	129,9	92,3		
2003	100,0	100,0	100,0	100,0	100,0	100,0	100,0	100,0	100,0	100,0	100,0	100,0	100,0		
2002 3. квартал / quarter	126,5	117,0	143,9	138,6	91,1	136,9	95,1	92,6	93,4	108,9	75,1	145,4	91,4		
4. квартал / quarter	101,0	124,1	93,0	143,6	109,1	75,9	106,8	104,7	101,7	100,6	116,6	148,7	108,0		
2003 1. квартал / quarter	78,3	91,7	86,0	88,3	96,0	63,7	96,3	94,5	87,8	64,0	140,9	131,3	88,1		
2. квартал / quarter	94,3	102,0	112,2	99,1	103,3	85,8	103,7	104,3	105,0	127,7	80,7	91,4	90,8		
3. квартал / quarter	132,6	99,9	125,1	108,0	88,0	168,3	93,2	93,5	100,5	98,9	69,4	86,6	96,6		
4. квартал / quarter	94,8	106,4	76,6	104,6	112,6	82,2	106,9	107,7	106,7	109,5	108,9	90,6	124,5		
2004 1. квартал / quarter	82,1	92,8	79,6	88,1	99,4	70,5	100,5	100,2	100,2	54,6	142,8	105,9	122,1		
2. квартал / quarter	97,0	101,2	102,8	96,6	105,5	92,5	101,9	99,5	118,6	61,8	83,0	150,1	134,7		
3. квартал / quarter	140,7	97,2	130,5	97,7	91,8	188,2	108,3	106,8	127,5	67,7	87,1	138,1	131,1		
1-3. квартал / quarter 2004	104,8	99,2	96,8	95,6	103,2	110,5	106,0	104,9	118,1	63,4	107,5	127,4	140,8		
1-3. квартал / quarter 2003															

¹⁾ Индекси израчунати на бази пондерисаних путничких и тонских километара. / Indices calculated on the basis of weighted passenger and ton-kilometers.

²⁾ Индекси израчунати на бази пондерисаних поштанских и телекомуникационих услуга. / Indices calculated on the basis of post activities and telecommunication services.

Превоз путника по гранама саобраћаја
Passenger transport by modes of transport

	Превезени путници, хил. / <i>Passengers transported, thous.</i>					Путнички километри, мил. / <i>Passenger kilometers, mill.</i>				
	укупно total	копнени саобраћај / <i>land transport</i>			ваздушни air transport	укупно total	копнени саобраћај / <i>land transport</i>			ваздушни air transport
свега all		железнички transport via railways	друмски road transport	свега all			железнички transport via railways	друмски road transport		
2001	97494	96415	9247	87168	1079	7594	6682	1047	5635	912
2002	97406	96299	8503	87796	1107	7221	6125	953	5172	1095
2003	91020	89831	7234	82597	1189	5951	4674	809	3865	1277
2002 3. квартал / quarter	24139	23706	2314	21392	433	2068	1631	291	1340	437
4. квартал / quarter	25623	25391	1928	23463	232	1818	1576	188	1388	242
2003 1. квартал / quarter	21613	21421	1684	19737	192	1231	1028	174	854	203
2. квартал / quarter	23053	22788	1963	20825	265	1459	1185	227	958	274
3. квартал / quarter	22162	21669	1938	19731	493	1834	1296	253	1043	537
4. квартал / quarter	24191	23953	1649	22304	238	1428	1166	155	1011	262
2004 1. квартал / quarter	21484	21281	1648	19633	203	1238	1013	161	852	225
2. квартал / quarter	23035	22770	1965	20805	265	1437	1142	208	934	295
3. квартал / quarter	21021	20481	2039	18442	540	1809	1208	264	944	601
1-3. квартал / quarter 2004	98,1	98,0	101,2	97,7	106,1	99,1	95,8	96,8	95,6	110,5
1-3. квартал / quarter 2003										

Превоз путника у градском саобраћају
Passenger transport in urban transport

1000

	Укупно Total	Друмским превозним средствима / <i>By road transportation</i>				Приградском железницом Via suburban railways
		свега all	трамвајима by trams	тролејбусима by trolleybuses	аутобусима by buses	
2001	778821	774410	79948	56739	637723	4411
2002	788342	782705	91442	47606	643657	5637
2003	777249	770138	88405	49068	632665	7111
2002 3. квартал / quarter	177078	175785	21750	9581	144454	1293
4. квартал / quarter	212033	210263	27373	10996	171894	1770
2003 1. квартал / quarter	186579	185040	21434	11950	151656	1539
2. квартал / quarter	200774	198970	23042	12701	163227	1804
3. квартал / quarter	171058	169416	18923	10329	140164	1642
4. квартал / quarter	218838	216712	25006	14088	177618	2126
2004 1. квартал / quarter	193119	191295	23555	12262	155478	1824
2. квартал / quarter	205030	202943	25644	11461	165838	2087
3. квартал / quarter	178292	176647	22156	11091	143400	1645
1-3. квартал / quarter 2004	103,2	103,2	112,5	99,5	102,1	111,5
1-3. квартал / quarter 2003						

Превоз терета по гранама саобраћаја
Freight transport by modes of transport

	Превезени терет, хиљ. т / Goods transported, thous. t							Тонски километри, мил. / Ton kilometers, mill.						
	укупно total	копнени саобраћај / land transport				речни inland water-way transport	ваздушни air	укупно total	копнени саобраћај / land transport				речни inland water-way transport	ваздушни air transport
		свега all	железнички transport via railways	друмски road transport	цеоводни transport via pipelines				свега all	железнички transport via railways	друмски road transport	цеоводни transport via pipelines		
2001	20459	16846	8721	3347	4778	3609	3,83	4207	3220	1989	475	756	983	4,31
2002	21991	18190	9477	3256	5457	3796	4,26	4683	3595	2262	459	874	1083	4,89
2003	21701	19032	10881	2437	5714	2664	4,39	4807	3968	2591	452	925	834	5,30
2002 3. квартал / quarter	5586	4561	2523	873	1165	1024	1,09	1206	902	605	123	174	303	1,21
2002 4. квартал / quarter	6320	5408	2869	896	1643	911	1,17	1354	1042	659	114	270	310	1,43
2003 1. квартал / quarter	5360	4685	2347	447	1892	673	0,98	1242	967	569	72	326	274	1,17
2003 2. квартал / quarter	5434	4735	2896	635	1204	697	1,04	1203	1011	680	144	187	191	1,20
2003 3. квартал / quarter	5152	4528	2725	695	1109	622	1,08	1105	923	651	112	161	181	1,28
2003 4. квартал / quarter	5756	5083	2913	660	1510	671	1,29	1257	1066	691	124	252	189	1,65
2004 1. квартал / quarter	5207	4823	2635	335	1853	383	1,27	1263	1041	649	62	330	221	1,62
2004 2. квартал / quarter	5404	4618	2922	499	1197	785	1,38	1344	1030	768	70	192	313	1,78
2004 3. квартал / quarter	5883	4938	3117	522	1299	944	1,26	1393	1104	826	76	201	288	1,74
1-3. квартал / quarter 2004	103,4	103,1	108,9	76,3	103,5	106,0	126,3	112,7	109,4	118,1	63,4	107,5	127,4	140,8
1-3. квартал / quarter 2003														

Услуге у ваздушном саобраћају
Services in air transport

1000

	Обим промета путника / Volume of passenger transport							
	укупно total	унутрашњи – отпловали national-departed	међународни /international			од тога: страним авионима / of which: with international airplanes		
			свега all	отпловали departed	приспели arrived	свега all	отпловали departed	приспели arrived
2001	1235	258	977	493	484	333	165	168
2002	1400	219	1181	594	588	355	177	178
2003	1447	229	1218	614	604	400	202	198
2002 3. квартал / quarter	509	79	430	220	210	107	55	52
2002 4. квартал / quarter	322	42	279	137	142	89	43	46
2003 1. квартал / quarter	196	34	161	86	76	75	39	36
2003 2. квартал / quarter	274	60	214	105	109	94	45	49
2003 3. квартал / quarter	604	85	519	265	255	123	64	59
2003 4. квартал / quarter	373	50	323	159	164	108	54	54
2004 1. квартал / quarter	317	39	278	144	134	96	49	46
2004 2. квартал / quarter	438	69	370	180	189	118	56	61
2004 3. квартал / quarter	674	92	583	295	287	135	69	65
1-3. квартал / quarter 2004	115,1	111,3	115,7	114,8	116,6	119,1	118,5	119,7
1-3. квартал / quarter 2003								

Претовар терета
Cargo handling

1000

	2001	2002	2003	2002		2003				2004			1-3. квартал / quarter 2004 1-3. квартал / quarter 2003	
				3. квартал 3. quarter	4. квартал 4. quarter	1. квартал 1. quarter	2. квартал 2. quarter	3. квартал 3. quarter	4. квартал 4. quarter	1. квартал 1. quarter	2. квартал 2. quarter	3. квартал 3. quarter		
Претоварене тоне	4432	4638	5483	1254	1313	987	1462	1413	1621	992	1635	1585	112,2	Tons transshipped
Тона операције, t	5287	5810	6361	1566	1670	1136	1837	1577	1811	1113	1773	1640	104,0	Tons of operation's, t
Од тога: Механизацијом	4790	5482	6094	1492	1596	1063	1781	1508	1741	1050	1680	1460	96,8	Of which: by mechanical equipment

Услуге у робном саобраћају
Services in goods transport

хиљ. тона / thous. tons

	2001	2002	2003	2002		2003				2004			1-3. квартал / quarter 2004 1-3. квартал / quarter 2003	
				3. квартал 3. quarter	4. квартал 4. quarter	1. квартал 1. quarter	2. квартал 2. quarter	3. квартал 3. quarter	4. квартал 4. quarter	1. квартал 1. quarter	2. квартал 2. quarter	3. квартал 3. quarter		
Железнички саобраћај														Transport via railways
Обим промета	7191	7675	8358	2035	2334	1778	2218	2114	2248	2011	2194	2338	107,1	Volume of traffic
Унутрашњи	4832	4269	4519	1144	1378	825	1259	1235	1200	1012	1085	973	92,5	Inland traffic
Извоз	486	984	1141	230	281	272	300	287	282	340	422	640	163,1	Exports
Увоз	1873	2422	2698	661	675	681	659	592	766	659	688	725	107,2	Imports
Транзит	1530	1802	2523	488	535	569	678	611	665	623	727	780	114,7	Transit
Саобраћај на унутрашњим пловним пут.														Inland waterway transport
Обим промета	5578	6104	4942	1612	1610	1190	1373	1044	1335	1052	1552	1612	116,8	Volume of traffic
Унутрашњи	2764	2881	1952	768	655	416	554	458	524	205	542	697	101,1	Inland traffic
Извоз	342	1085	409	334	338	139	109	82	79	88	84	100	82,2	Exports
Увоз	2472	2138	2581	510	616	635	711	504	732	759	925	816	135,2	Imports
Транзит	2318	2703	2603	532	769	668	847	442	646	648	789	834	116,0	Transit
Цевоводни транспорт														Transport via pipelines
Обим промета	4652	5340	5562	1154	1602	1833	1186	1096	1447	1765	1155	1263	101,7	Volume of traffic
Унутрашњи	1348	1301	1267	320	321	314	276	337	340	254	260	269	84,5	Inland traffic
Извоз	-	-	-	-	-	-	-	-	-	-	-	-	-	Exports
Увоз	3304	4039	4295	834	1281	1519	910	759	1107	1511	895	994	106,7	Imports
Транзит	125	117	153	11	41	60	18	12	63	88	42	36	184,4	Transit

Улаз/излаз друмских моторних возила у Републику Србију
Entrance/exit of road motor vehicles into Republic of Serbia

	Путничка возила / Passenger vehicles						Теретна возила / Trucks and lorries			
	путнички аутомобили passenger cars		аутобуси buses		мотоцикли motorcycles		извоз exports	увоз imports	транзит transit	
	улаз entrance	излаз exit	улаз entrance	излаз exit	улаз entrance	излаз exit				
2001	3036439	2883840	131613	127165	1943	2532	145672	165423	111393	
2002	2944582	2747769	144201	142523	908	760	190984	212528	247411	
2003	2769182	2597497	138933	139284	385	354	
2002	3. квартал / quarter	908313	849428	42593	43010	511	401	53671	51303	65637
	4. квартал / quarter	751203	661604	36847	35972	31	32	49609	60286	69061
2003	1. квартал / quarter	536557	529998	27414	27957	-	-	38394	49564	61055
	2. квартал / quarter	648595	608266	28276	29798	35	32	48373	68222	70566
	3. квартал / quarter	1053318	950049	52293	51863	328	308	43149	60655	82738
	4. квартал / quarter	530712	509486	30950	29666	22	14
2004	1. квартал / quarter	540537	576538	28228	30226	139	143
	2. квартал / quarter	666942	713070	32979	33378	1170	1292
	3. квартал / quarter	1191115	1150336	43402	43580	1365	1453
1-3. квартал / quarter 2004		107,2	116,8	96,9	97,8	736,6	849,4
1-3. квартал / quarter 2003										

¹⁾ Подаци о међународном промету у друмском саобраћају преузети су од Управе Царина. / Data on international traffic in road transport have been taken over from Customs Administration.

Поштанске активности и телекомуникације
Post activities and telecommunications

	Поштанске активности / Post activities			Телекомуникације / Telecommunications							
	писмо- носне пошиљке, мил. letter mail, millions	пакети, хиљ. parcels, thous.	услуге платног промета, хиљ. ком. payment operations, thous. unit	фиксна мрежа-импулси, мил. fixed telephone network-impulses, millions			мобилна мрежа, мин. хиљ. ¹⁾ mobile telephone network, min. thous. ¹⁾			Јупак мрежа, кило- сегмент мил. YU-package system, kiloseq. millions	
				свега all	унутра- шњи inland traffic	међуна- родни international traffic	свега all	аналогна мрежа analogue network	дигитална мрежа digital network		
2001	179	1288	91075	59286	43251	16035	329665	1470	328195	1908	
2002	190	1272	93262	54691	42305	12386	399253	1605	397648	1628	
2003	186	1208	81293	62533	48029	14504	557588	797	556791	829	
2002	3. квартал / quarter	46	299	23428	14173	10963	3209	107789	377	107412	375
	4. квартал / quarter	56	365	23307	14783	11573	3211	111826	414	111412	379
2003	1. квартал / quarter	43	301	20727	14166	11101	3065	110244	250	109994	276
	2. квартал / quarter	45	286	20037	15333	11892	3440	138820	209	138611	302
	3. квартал / quarter	44	278	20083	16374	12372	4002	155899	169	155730	176
	4. квартал / quarter	53	343	20446	16660	12664	3996	152625	169	152456	76
2004	1. квартал / quarter	50	298	29077	17278	12830	4448	151082	107	150975	214
	2. квартал / quarter	53	316	29551	18361	13423	4938	177074	116	176958	74
	3. квартал / quarter	49	273	29168	19310	13946	5364	200255	112	200143	62
1-3. квартал / quarter 2004		114,1	102,1	144,3	119,8	113,7	140,4	130,5	53,3	130,6	46,4
1-3. квартал / quarter 2003											

¹⁾ За 2003. годину подаци аналогне мреже су обухваћени у оквиру дигиталне мреже. / For 2003 analogue network data are included in digital network.

ЦЕНЕ / PRICES

Индекси цена
Price indices

	Цене на мало / Indices of retail prices			Трошкови живота Consumer prices	Цене произвођача индустријских производа Indices of producers prices of manufactured goods
	Укупно Total	Робе Goods	Услуге Services		
Претходни месец = 100 / Previous month = 100					
2003 IX	100,6	100,8	100,3	100,9	100,2
X	100,5	100,6	100,1	101,4	100,3
XI	100,8	100,7	101,2	100,9	100,8
XII	100,7	100,8	100,5	100,9	100,3
2004 I	100,4	100,3	100,7	100,6	100,7
II	100,9	100,3	102,7	100,7	101,3
III	100,4	100,4	100,5	100,5	101,1
IV	100,8	101,0	100,4	101,4	101,2
V	101,0	101,3	100,2	101,5	101,3
VI	101,4	101,7	100,7	101,7	100,8
VII	101,4	101,8	100,3	100,8	101,1
VIII	100,6	99,9	102,5	100,3	100,3
IX	101,7	102,3	100,2	101,8	101,6
Исти месец претходне године = 100 / Corresponding month of the previous year = 100					
2003 IX	110,3	106,1	123,6	107,7	103,4
X	109,2	106,0	118,8	107,8	103,7
XI	107,9	105,3	115,3	107,2	104,4
XII	107,8	106,6	111,1	108,1	104,6
2004 I	107,5	106,9	109,3	108,5	104,5
II	107,9	107,2	109,6	108,6	105,8
III	107,9	107,4	109,4	108,8	106,8
IV	108,1	107,7	109,3	109,4	107,5
V	108,6	108,9	107,8	110,7	109,3
VI	109,4	110,0	107,8	110,9	109,9
VII	110,3	110,6	109,6	111,6	109,6
VIII	110,4	110,1	111,1	112,3	109,6
IX	111,5	111,8	110,8	113,2	111,2
Исти период претходне године = 100 / Corresponding period of the previous year = 100					
2003 IX	113,0	108,0	128,9	110,7	104,8
X	112,6	107,8	127,8	110,4	104,7
XI	112,1	107,5	126,5	110,1	104,6
XII	111,7	107,5	125,0	109,9	104,6
2004 I
II	107,7	107,0	109,5	108,5	105,1
III	107,8	107,1	109,4	108,6	105,7
IV	107,9	107,3	109,4	108,8	106,1
V	108,1	107,7	109,1	109,3	106,8
VI	108,4	108,2	108,9	109,8	107,3
VII	108,7	108,7	109,0	110,3	107,6
VIII	108,9	108,8	109,2	110,4	107,9
IX	109,2	109,1	109,4	110,7	108,2

Индекси трошкова живота
Consumer price indices

Ø 2003=100

	Укупно Total	Исхрана Food	Дуван и пиће Tobacco and beverages	Одећа и обућа Clothing and footwear	Стано- вање Housing and house- hold opera- tions	Стан Rent	Огрев и осветлење Fuel and light	Покућство Household furnishi- ngs	Хигијена Hygiene	Култура и образо- вање Culture and educa- tion	Саобраћај и ПТТ Transport and PTT services	Робе Goods	Услуге Servi- ces
2001	78,0	93,9	76,7	79,5	52,9	48,8	50,8	85,0	86,4	66,5	68,5	82,6	52,1
2002	91,0	99,3	90,5	92,5	78,6	72,0	78,4	93,7	91,2	84,3	86,2	93,4	77,4
2003	100,0	100,0	100,0	100,0	100,0	100,0	100,0	100,0	100,0	100,0	100,0	100,0	100,0
2003 IX	101,6	99,6	102,5	100,1	104,7	102,6	105,5	100,1	101,1	104,9	102,4	101,5	102,1
X	103,0	102,1	102,8	101,6	104,9	102,8	105,7	100,1	102,3	107,1	101,7	103,0	102,8
XI	103,9	103,3	103,0	101,9	106,4	108,1	106,5	101,1	102,2	107,2	102,2	103,7	104,9
XII	104,9	104,5	103,9	102,7	108,0	109,9	108,0	103,8	102,2	107,4	102,3	104,8	105,8
2004 I	105,5	105,5	104,1	103,1	108,1	110,2	108,0	103,6	102,7	107,4	103,0	105,4	106,4
II	106,3	105,7	104,2	103,7	110,1	119,3	109,0	102,1	104,4	107,3	103,7	105,6	110,3
III	106,8	106,4	104,4	104,3	110,6	123,4	108,9	102,3	105,5	107,4	103,8	106,0	111,5
IV	108,3	108,3	108,8	106,2	110,9	125,0	108,9	102,3	106,2	108,3	104,3	107,6	112,5
V	110,0	111,7	108,8	107,4	110,8	125,4	108,8	102,8	106,6	108,5	105,3	109,5	112,7
VI	111,9	115,3	109,2	108,6	111,0	126,0	108,8	103,1	107,5	108,9	107,1	111,6	113,2
VII	112,7	112,1	109,3	108,4	120,2	126,5	120,4	103,5	107,8	109,1	107,6	112,6	113,5
VIII	113,0	113,1	112,1	108,5	117,6	127,4	116,8	104,2	108,7	112,3	108,7	112,7	114,7
IX	115,1	116,7	112,8	107,9	118,0	127,4	117,4	105,2	111,8	112,6	110,8	115,1	115,0
I - IX 2004 I - IX 2003	110,7	110,2	109,4	107,2	115,5	126,3	114,5	103,8	107,6	111,8	106,8	110,2	113,9

Индекси цена индустријских производа у трговини на велико
Индекси цена угоститељских услуга

Price indices of manufactured products in wholesale trade

Prices indices of catering services

Ø 2003=100

	Трговина на велико / Wholesale trade				Угоститељске услуге / Catering services				
	укупно total	индустријски прехранбени производи Manufactured food products	алкохолна пића Alcoholic drinks	индустријски непрехранбени производи Manufactured non-food products	укупно total	исхрана food	алкохолна пића alcoholic drinks	безалкохолна пића non-alcoholic drinks	пrenoишта nights
2001	84,2	87,5	77,5	84,0	74,4	80,1	78,3	76,7	55,8
2002	95,7	96,2	92,2	95,9	90,5	96,3	89,3	88,4	77,5
2003	100,0	100,0	100,0	100,0	100,0	100,0	100,0	100,0	100,0
2003 IX	101,2	101,9	101,2	100,9	101,0	100,5	101,7	102,5	100,8
X	101,0	102,3	101,2	100,7	101,0	100,5	101,7	102,6	100,8
XI	101,5	102,2	101,6	101,3	101,5	101,2	102,1	103,0	101,0
XII	101,7	102,9	102,0	101,4	102,0	101,5	103,3	103,4	101,4
2004 I	102,0	103,4	102,6	101,5	103,2	102,7	102,6	106,3	102,8
II	102,0	103,6	102,4	101,6	103,1	102,5	102,1	106,3	103,0
III	102,3	104,0	102,4	101,9	103,3	102,6	102,2	106,2	104,0
IV	102,7	103,8	101,3	102,3	103,6	103,0	102,4	106,4	104,0
V	101,8	105,0	101,8	101,0	103,9	103,4	102,7	106,5	104,5
VI	103,2	105,3	102,0	102,7	105,9	105,0	104,7	109,0	107,3
VII	103,0	105,3	102,0	102,4	107,4	106,8	106,6	111,7	106,5
VIII	104,8	107,8	102,3	104,2	108,2	108,1	109,4	113,3	103,1
IX	106,2	108,6	102,2	105,9	108,5	108,8	109,3	112,5	103,4
I - IX 2004 I - IX 2003	103,6	106,1	102,6	103,0	105,7	105,2	105,5	109,8	104,7

Индекси цена на мало
Indices of retail prices

	2001	2002	2003	Ø 2003=100					
				2003				2004	
				IX	X	XI	XII	I	II
УКУПНО	191,8	119,5	111,7	101,7	102,2	103,0	103,9	104,4	105,4
РОБА	187,5	114,4	107,5	101,9	102,5	103,2	104,1	104,5	104,8
Пољопривредни производи	152,2	107,4	107,3	95,3	98,7	101,6	99,4	103,3	103,4
Свеже поврће	165,8	97,6	128,3	94,3	99,6	104,2	104,8	114,7	118,0
Свеже воће	145,5	122,5	97,3	98,2	97,9	97,0	89,3	88,1	85,7
Свежа риба	175,6	96,2	106,5	100,5	102,3	103,0	103,0	105,7	106,1
Јаја	129,4	106,6	91,9	90,3	96,3	103,5	104,2	104,4	102,3
Индустријски производи	189,4	114,8	107,5	102,2	102,7	103,3	104,4	104,5	104,8
Индустријски прехранбени производи	210,8	109,3	99,9	100,4	102,6	103,2	105,6	105,9	106,5
Производи од жита	264,8	118,4	106,4	99,9	107,0	108,6	113,9	114,9	116,8
Прерађено и конзервирано поврће	192,1	99,2	101,9	101,2	101,9	103,2	105,9	107,7	109,5
Прерађено и конзервирано воће	165,2	110,1	104,0	99,7	100,5	99,2	100,9	101,5	101,4
Свеже месо	182,2	96,8	94,5	101,4	103,8	104,8	103,6	102,7	101,7
Прерађено и конзервирано месо	200,0	109,6	94,2	99,1	99,6	99,9	101,3	101,6	101,8
Прерађена и конзервирана риба	130,6	96,1	99,1	100,0	100,2	100,6	100,6	102,4	103,2
Млеко свеже и прерађено	196,5	104,1	100,7	99,9	100,4	101,2	104,9	106,0	107,4
Масноћа	221,3	123,4	89,9	100,7	100,8	100,6	99,5	99,4	99,1
Остали прехранбени производи	207,0	108,4	102,6	101,7	102,3	102,6	104,7	104,5	104,5
Пића	181,5	111,5	111,2	101,4	102,0	102,4	104,2	104,5	104,7
Алкохолна пића	193,6	113,2	110,5	101,2	101,4	101,3	102,1	101,9	102,1
Безалкохолна пића	150,3	107,3	113,2	102,0	103,5	105,3	109,7	111,4	111,9
Дуван	166,2	122,8	109,8	103,6	103,6	103,6	103,6	103,6	103,6
Индустријски непрехрамбени производи	179,2	117,7	111,0	103,1	102,8	103,4	103,8	103,9	104,1
Текстилни производи	183,1	112,8	106,4	100,0	100,8	101,0	101,9	102,3	102,6
Вунице и конци	181,3	98,8	100,3	100,2	103,8	103,8	108,7	110,7	111,6
Вунене тканине	175,4	113,7	128,0	99,0	99,5	99,6	101,0	107,4	108,6
Памучне тканине	173,7	111,1	104,0	98,3	98,6	98,6	101,4	104,3	101,8
Остале (свилене) тканине	171,5	113,1	115,5	100,6	100,3	100,2	102,4	105,1	103,7
Текстилна одећа	192,2	119,1	105,7	100,0	101,9	102,3	103,1	103,7	103,4
Трикотажна одећа	183,4	139,9	112,4	100,5	101,8	102,3	100,9	97,7	97,6
Рубље	228,2	111,0	114,9	100,8	100,8	100,7	99,1	99,9	100,2
Чарапе	196,0	105,6	105,7	100,2	102,9	103,5	107,4	109,7	111,1
Конфекција за домаћинство	175,0	105,0	100,4	100,2	100,8	100,9	101,3	102,8	103,2
Покривачи за под	154,2	104,0	101,2	99,7	99,0	98,6	101,4	100,3	101,7
Обућа	176,2	112,2	106,8	99,3	101,3	101,4	103,3	103,5	104,2
Кожна галантерија	198,2	119,4	102,6	101,0	101,1	100,8	100,6	101,9	102,2
Осветљење и огрев	230,3	153,2	127,2	106,9	106,9	107,2	107,5	107,4	107,4
Намештај	156,9	104,1	105,7	99,8	99,5	100,6	100,2	100,1	99,5
Електрични апарати	139,8	100,1	100,7	100,2	99,5	99,9	101,5	100,6	100,2
Предмети за домаћинство	147,2	107,7	102,4	98,8	100,1	101,1	99,3	98,5	98,4
Посуђе и прибор	156,3	109,9	115,6	99,3	98,8	98,5	100,0	100,1	100,4
Средства за хигијену	146,2	103,0	106,6	100,5	101,7	102,0	102,8	103,4	104,4
Лекови и остало за негу здравља	342,8	102,7	99,2	99,9	99,9	99,9	100,0	99,1	99,1
Средства за образовање, културу и разоноду	166,0	119,3	110,8	105,1	106,1	106,1	106,1	106,1	105,7
Саобраћајна средства	119,0	106,2	105,2	101,7	101,6	101,7	101,8	101,6	101,6
Делови за саобраћајна средства	141,0	89,3	90,9	100,8	101,0	101,0	101,8	102,0	103,0
Течна горива и мазива	167,2	111,6	104,7	102,3	99,8	101,4	101,4	101,3	101,2
Грађевински материјал	146,3	98,5	105,9	101,8	102,0	103,8	104,6	105,4	107,2
Средства рада и материјал за репродукцију у пољопривреди	151,8	94,5	100,2	101,2	102,5	102,9	104,9	105,8	106,1
Пољопривредни алати и справе	140,3	114,7	116,2	103,8	106,7	107,8	112,3	114,0	115,2
Хемијска средства за заштиту биља	156,8	85,7	90,8	99,3	99,4	99,2	99,3	99,5	99,1
УСЛУГЕ	208,0	138,8	125,0	101,3	101,3	102,6	103,4	104,1	106,9
Занатске и личне услуге	182,4	122,5	117,0	101,7	101,9	102,4	105,8	107,0	111,8
Комуналне услуге	237,3	175,3	138,4	102,0	102,1	106,9	108,0	108,2	115,8
Услуге за образовање и културу	139,4	105,5	106,5	100,9	100,8	100,8	100,7	100,6	100,7
Саобраћајне и ПТТ услуге	200,9	139,5	122,5	102,3	102,3	102,4	102,3	103,5	103,8
Саобраћајне услуге	213,3	134,8	129,5	103,0	103,0	103,2	103,0	104,7	105,3
ПТТ услуге	176,4	148,8	109,9	100,8	100,8	100,8	100,8	100,8	100,8
Осигурање имовине и друго	304,4	116,2	124,8	91,4	90,1	90,1	90,4	90,4	90,4
Уплате за обданиште, ђачки и студентски дом	202,8	183,8	140,9	102,9	104,4	104,7	104,5	104,6	104,7

Индекси цена на мало (наставак)
Indices of retail prices (continued)

Ø 2003=100							I - IX 2004	I - IX 2003	
2004									
III	IV	V	VI	VII	VIII	IX			
105,8	106,7	107,7	109,3	110,8	111,5	113,4	109,2	TOTAL	
105,2	106,2	107,6	109,4	111,4	111,3	113,9	109,1	GOODS	
104,5	106,1	119,7	124,9	104,2	101,5	105,0	101,3	Agricultural products	
116,8	115,5	136,8	137,6	97,0	76,4	81,5	100,8	Fresh vegetables	
87,2	90,6	106,2	122,2	109,7	107,9	108,1	91,7	Fresh fruit	
105,9	105,5	105,8	104,0	103,1	104,3	104,3	105,9	Fresh fish	
107,9	113,4	113,0	112,0	110,2	142,1	149,8	117,9	Eggs	
105,2	106,2	107,0	108,6	111,8	111,8	114,3	109,5	Manufactured products	
107,3	108,4	109,1	110,4	112,1	113,6	116,8	111,4	Manufactured food products	
119,9	124,4	126,8	127,9	129,2	129,0	128,0	128,3	Cereal products	
110,0	109,9	109,9	108,5	108,8	109,7	111,1	110,8	Vegetables, processed and tinned	
101,8	102,6	102,3	102,2	102,5	103,0	105,2	102,6	Fruit, processed and tinned	
101,6	101,5	103,5	110,4	116,7	120,6	127,5	111,1	Fresh meat	
101,3	101,9	101,3	102,3	105,5	106,7	115,8	104,2	Meat, processed and tinned	
103,2	103,4	103,4	103,8	103,9	104,5	105,4	103,8	Fish, processed and tinned	
108,3	109,5	110,3	111,5	113,4	117,4	122,9	112,7	Milk, fresh and processed	
98,4	98,1	97,7	96,9	97,4	97,8	97,9	98,2	Fats	
104,6	104,5	104,3	104,8	104,7	106,2	108,1	106,3	Other food products	
105,1	105,2	105,0	106,0	106,3	107,4	109,1	106,9	Beverages	
102,5	102,3	102,2	103,3	103,5	104,2	105,1	103,6	Alcoholic drinks	
112,4	113,1	112,9	113,4	113,9	116,2	119,9	116,3	Non-alcoholic drinks	
103,6	112,1	112,1	112,1	112,1	116,3	116,3	111,5	Tobacco	
104,3	104,9	105,8	107,8	112,1	111,1	113,5	108,7	Manufactured non-food products	
103,0	102,7	104,2	104,3	103,5	103,9	104,0	103,8	Textile products	
112,7	114,3	115,0	114,7	114,9	114,8	115,5	115,9	Woolen yarns and threads	
108,3	105,7	105,1	105,3	105,3	105,4	106,0	106,3	Woolen fabrics	
101,3	101,5	102,1	102,5	103,6	105,4	104,6	102,8	Cotton fabrics	
104,3	104,4	104,5	104,1	104,2	104,7	102,4	104,5	Other (silk) fabrics	
103,8	103,5	103,7	103,6	101,7	101,7	101,0	103,7	Textile clothing	
97,6	97,7	97,6	97,7	97,6	97,7	98,2	98,3	Knitwear	
100,2	99,7	101,7	101,5	101,4	101,9	102,4	101,0	Underwear (textile and knitted)	
112,2	111,8	111,9	112,0	113,0	113,4	114,1	113,9	Hosiery	
103,5	103,0	105,1	105,1	105,3	105,3	109,1	105,1	Made-up clothing for household use	
102,7	102,9	106,7	107,4	106,4	107,2	106,3	104,5	Floor coverings	
104,8	109,3	110,7	114,6	115,0	115,2	113,8	110,8	Footwear	
102,4	102,6	102,6	102,6	102,4	102,5	102,6	102,7	Leather fancy goods	
107,4	107,5	106,2	106,5	120,9	116,3	116,8	113,4	Light and fuel	
100,1	100,0	100,1	101,2	103,0	103,3	102,6	101,1	Furniture	
100,2	100,2	100,3	100,8	101,0	101,3	102,0	100,8	Electrical appliances	
97,0	97,2	97,2	96,9	97,6	98,1	99,7	97,9	Articles for household use	
99,7	99,3	99,2	99,0	98,8	99,0	99,7	99,2	Household utensils	
105,8	105,8	106,7	107,6	107,7	108,0	111,6	107,6	Hygienic articles	
99,0	99,0	99,0	99,1	99,1	99,1	99,3	99,0	Medicaments and other for health care	
105,7	105,8	106,2	107,0	107,2	109,3	109,5	109,1	Means for education, culture and entertainment	
100,9	100,9	100,9	101,0	101,6	101,6	107,4	102,5	Vehicles	
103,0	103,2	103,2	104,1	104,2	104,6	106,9	104,2	Parts for vehicles	
101,2	102,3	105,9	111,2	112,4	112,2	119,1	107,7	Liquid fuels and lubricants	
108,5	109,7	110,2	113,0	113,8	114,4	117,8	112,4	Construction materials	
107,1	107,7	109,2	111,8	111,5	113,2	113,4	110,8	Capital goods and intermediate goods in agriculture	
114,3	113,9	114,8	118,8	117,6	119,6	119,5	120,0	Agricultural tools and implements	
101,6	103,0	105,0	106,4	106,8	108,2	108,8	104,0	Chemicals for plant protection	
107,4	107,9	108,1	108,9	109,2	112,0	112,2	109,4	SERVICES	
112,6	113,0	113,1	115,3	115,8	116,6	116,9	114,8	Handicrafts and personal services	
117,0	117,9	118,3	118,7	119,1	119,7	120,1	119,4	Public utility services	
100,9	103,0	103,2	103,4	103,6	103,6	104,1	102,8	Services for education and culture	
104,1	104,3	104,4	105,1	105,4	106,0	106,1	105,6	Transport and PTT services	
105,6	105,9	106,1	107,1	107,6	108,5	108,7	107,7	Transport services	
100,8	100,8	100,8	100,8	100,8	100,8	100,8	101,1	PTT services	
90,1	90,1	90,1	90,1	90,1	118,7	118,8	93,5	Insurance of estate and other	
104,9	105,0	105,7	105,8	106,1	106,2	106,1	107,0	Payments for kindergartens pupils' and students' hostels	

Индекси цена произвођача
Indices of producers' prices

	2001	2002	2003	Ø 2003=100					
				2003				2004	
				IX	X	XI	XII	I	II
УКУПНО	187,7	108,8	104,6	100,9	101,1	101,9	102,2	102,9	104,2
По намени потрошње									
Средства рада	140,4	100,6	101,6	100,0	100,2	100,7	101,4	102,0	103,4
Материјал за репродукцију	176,0	101,5	102,4	100,5	100,2	101,3	101,3	101,8	103,5
Роба за личну потрошњу	203,4	116,4	107,0	101,3	102,1	102,6	103,0	104,1	104,9
ВАЂЕЊЕ РУДЕ И КАМЕНА	200,2	99,8	102,3	101,8	100,8	101,5	101,0	99,6	100,0
Вађење енергетских сировина	244,8	98,3	102,7	102,7	101,2	101,9	101,1	98,9	99,4
Вађење каменог угља, лигнита и тресета	230,1	111,6	109,5	102,9	102,9	102,9	102,9	102,9	102,9
Вађење сирове нафте и гаса, услуге	266,7	78,4	92,5	102,4	98,6	100,3	98,3	92,8	94,0
Вађење осталих сировина и материјала	120,1	102,5	101,7	100,1	100,1	100,8	100,8	100,8	101,2
Вађење руда метала	100,0	100,0	100,0	100,0	100,0	100,0	100,0	100,0	100,0
Вађење осталих руда и камена	149,2	106,0	104,2	100,3	100,3	102,0	101,9	101,9	103,0
ПРЕРАЂИВАЧКА ИНДУСТРИЈА	182,2	103,2	102,2	100,2	100,5	101,4	101,7	102,8	104,2
Производња прехранбених производа, пића и дувана	214,9	108,7	103,9	100,5	101,4	103,1	103,9	104,4	106,1
Производња прехранбених производа и пића	215,1	108,9	103,8	100,4	101,4	103,1	103,9	104,5	106,2
Производња дуванских производа	191,9	98,6	106,4	103,0	102,0	102,0	102,0	100,8	101,0
Производња текстила и текстилних производа	192,4	104,8	101,3	99,4	101,8	102,7	102,7	102,7	102,9
Производња текстилних предива и тканина	133,1	100,2	100,6	100,3	100,3	100,5	100,5	100,5	100,9
Производња одевних предмета и крзна	253,8	109,5	102,0	98,5	103,3	104,9	104,9	104,9	104,9
Прерада коже и производња предмета од коже	127,5	108,5	103,5	100,5	100,5	100,5	100,5	100,5	100,5
Производња предмета од коже и обуће	127,5	108,5	103,5	100,5	100,5	100,5	100,5	100,5	100,5
Прерада дрвета и производа од дрвета	140,1	102,3	98,8	99,8	98,5	99,9	99,9	97,7	99,9
Производи од дрвета, плуте и сл.	140,1	102,3	98,8	99,8	98,5	99,9	99,9	97,7	99,9
Производња папира, издавање и штампање	140,0	100,3	103,3	101,6	101,6	100,8	100,2	100,5	111,6
Производња целулозе, папира и производа од папира	124,9	96,0	100,5	100,8	100,8	99,2	98,2	98,2	116,7
Издавање, штампање и репродукција	162,2	106,6	107,3	102,9	102,9	103,1	103,1	103,8	104,1
Производња кокса и деривата нафте	188,0	95,5	95,9	99,4	96,0	98,7	98,7	98,7	98,4
Производња хемијских производа и влакана	238,4	103,6	100,8	99,5	99,7	99,7	99,8	103,3	103,8
Производња хемикалија и хемијских производа	238,4	103,6	100,8	99,5	99,7	99,7	99,8	103,3	103,8
Производња производа од гуме и пластичних маса	123,5	100,1	94,0	101,6	101,6	101,6	101,6	102,7	99,9
Производња производа од осталих неметалних минерала	164,0	100,9	105,4	101,7	101,6	101,5	101,5	103,2	100,9
Производња основних метала и стандардних металних производа	147,9	99,3	103,0	99,3	99,8	100,8	101,2	102,8	103,3
Производња основних метала	159,9	98,2	104,5	99,8	100,5	102,1	102,8	104,9	106,4
Производња стандардних металних производа осим машина и уређаја	129,4	101,0	100,7	98,7	98,8	98,8	98,8	99,6	98,6
Производња машина и уређаја, остала	136,1	97,5	101,4	100,4	100,3	100,7	101,6	103,3	104,3
Производња електричних и оптичких уређаја	149,7	88,1	98,5	99,7	99,5	99,9	100,1	100,2	99,0
Производња осталих електричних машина и апарата	150,2	86,5	98,3	99,8	99,3	99,7	99,9	100,1	98,8
Производња радио ТВ и комуникационе опреме и алата	163,5	102,2	100,0	100,0	100,0	100,0	100,0	100,0	100,0
Производња прецизних и оптичких инструмената	129,9	105,3	102,2	99,1	102,7	102,7	102,7	102,7	102,7
Производња саобраћајних средстава	140,3	106,1	102,9	101,2	101,2	101,2	101,2	102,4	107,4

Индекси цена произвођача (наставак)
Indices of producers' prices (continued)

Ø 2003=100							I - IX 2004	I - IX 2003
2004								
III	IV	V	VI	VII	VIII	IX		
105,3	106,6	108,0	108,9	110,1	110,4	112,2	108,2	TOTAL
								By destination of consumption
103,4	104,4	107,0	107,0	107,1	107,9	108,6	105,9	Capital goods
105,5	107,6	110,3	112,1	112,5	112,6	114,5	109,2	Intermediate goods
105,3	105,8	105,9	106,1	108,1	108,6	110,5	107,6	Consumer goods
104,2	110,9	111,4	111,5	111,7	112,9	113,4	108,8	MINING AD QUARRYING
								Mining and quarrying of energy producing materials
105,7	115,4	116,2	116,3	116,6	117,2	117,8	112,0	Mining of coal and lignite and extraction of peat
111,5	125,7	125,7	125,7	125,7	125,7	125,7	120,3	Extraction of crude petroleum and gas, service activities
97,0	100,0	101,9	102,2	103,0	104,3	106,0	99,8	Mining of other raw materials
101,5	102,7	102,7	102,7	102,8	105,2	105,4	103,0	Mining of metal ores
100,0	100,0	100,0	100,0	100,0	100,0	100,0	100,0	Other mining and quarrying
103,6	106,6	106,6	106,6	107,0	112,6	113,2	107,3	
105,2	106,2	107,8	108,9	108,9	109,3	111,4	107,6	MANUFACTURING
								Manufacture of food products, beverages and tobacco
107,3	108,2	109,2	109,7	109,4	110,5	112,0	109,6	Manufacture of food products and beverages
107,4	108,2	109,3	109,8	109,6	110,7	112,1	109,7	Manufacture of tobacco products
101,0	109,2	101,9	101,9	99,6	99,5	106,1	103,0	Manufacture of textiles and textile products
103,1	105,2	105,2	105,2	105,4	105,4	106,3	105,5	Manufacture of textile yarns and textiles
101,3	105,3	105,4	105,4	105,8	105,8	107,6	104,4	Manufacture of wearing apparel and fur
105,0	105,0	105,0	105,0	105,0	105,0	105,0	106,6	Manufacture of leather and leather products
100,5	100,5	100,5	100,5	100,5	100,5	100,5	100,7	Manufacture of leather and leather products, footwear
100,5	100,5	100,5	100,5	100,5	100,5	100,5	100,7	Manufacture of wood and wood products
99,8	101,4	101,4	101,4	102,1	101,0	101,5	100,5	Manufacture of wood and products of wood and cork
99,8	101,4	101,4	101,4	102,1	101,0	101,5	100,5	Manufacture of paper, publishing and printing
111,6	111,1	111,1	111,4	111,5	111,5	111,5	110,5	Manufacture of pulp, paper and paper products
116,7	115,9	115,9	116,6	116,7	116,7	116,7	114,2	Publishing, printing and reproduction
104,0	104,0	104,0	103,9	103,8	103,8	103,7	104,9	Manufacture of coke and refined petroleum products
98,3	98,2	99,7	103,6	103,6	102,9	113,6	101,1	Manufacture of chemical products and yarns
103,9	103,9	103,8	104,7	106,6	106,9	109,8	105,1	Manufacture of chemicals and chemical products
103,9	103,9	103,8	104,7	106,6	106,9	109,8	105,1	Manufacture of rubber and plastic products
101,7	101,0	101,0	100,3	100,3	100,3	103,3	101,7	Manufacture of other mineral products
101,1	101,1	101,4	104,0	103,3	103,3	104,4	103,0	Manufacture of basic metals and fabricated metal
107,3	108,2	117,2	122,8	121,3	120,7	123,8	114,4	Manufacture of basic metals
112,8	113,5	128,1	137,3	134,9	133,9	139,1	124,2	Manufacture of fabricated metal products, except machinery and equipment
98,7	99,8	100,3	100,3	100,3	100,3	100,3	99,4	Manufacture of machinery and equipment, others
104,3	105,1	106,1	106,1	106,5	107,9	108,8	106,1	Manufacture of electrical and optical equipment
101,0	106,9	109,8	109,1	108,1	108,6	110,6	105,9	Manufacture of other electrical machinery and apparatus
101,0	107,5	110,5	109,8	108,7	109,2	111,5	106,2	Manufacture of radio, television and communication equipment
100,0	100,0	100,0	100,0	100,0	100,0	100,0	100,0	Manufacture of precision and optical instruments
102,7	103,2	104,7	104,7	104,7	104,7	104,7	104,8	Manufacture of transport equipment
108,7	108,9	112,6	112,6	112,6	114,4	118,3	111,3	

Индекси цена произвођача (наставак)
Indices of producers' prices (continued)

	2001	2002	2003	Ø 2003=100					
				2003				2004	
				IX	X	XI	XII	I	II
Производња моторних возила, приколица и полуприколица	140,6	106,3	102,9	101,3	101,3	101,3	101,3	102,5	107,6
Производња осталих саобраћајних средстава	131,4	99,3	100,0	100,0	100,0	100,0	100,0	100,0	100,0
Прерађивачка индустрија, остала	150,6	111,4	102,8	98,9	99,5	101,5	101,5	101,5	101,5
Производња намештаја и разноврсних производа	150,6	111,4	102,8	98,9	99,5	101,5	101,5	101,5	101,5
ПРОИЗВОДЊА ЕЛЕКТРИЧНЕ ЕНЕРГИЈЕ ГАСА И ВОДЕ	233,8	169,3	130,4	107,0	107,0	107,0	107,0	107,0	107,0
Производња електричне енергије, гаса и топле воде	233,8	169,3	130,4	107,0	107,0	107,0	107,0	107,0	107,0
Изабране групе производа									
Пољопривредне машине	157,7	100,2	101,0	100,1	100,1	100,1	100,1	100,1	100,5
Хемијска средства за пољопривреду	325,4	100,4	97,4	98,6	99,2	99,2	98,6	98,6	100,4
Елементи и материјал за уграђивање у грађевинарству	154,7	98,0	102,3	100,9	100,9	101,1	101,0	103,1	101,7
Друмска саобраћајна средства	128,8	108,4	104,8	101,9	101,9	101,9	101,9	102,3	105,2
Течна горива и мазива	178,6	94,4	94,1	98,1	91,4	96,8	96,8	96,8	95,5
ПОЉОПРИВРЕДА И РИБАРСТВО	171,2	101,1	100,5	101,0	104,9	109,8	110,1	109,9	113,8
Продаја из производње предузећа	170,8	103,0	98,2	100,3	107,0	113,4	113,0	111,3	115,7
Откуп од приватних газдинстава	171,5	99,3	102,7	101,3	103,0	106,3	107,4	108,7	111,9
ПОЉОПРИВРЕДА	171,2	101,1	100,5	101,2	105,1	109,9	110,2	110,1	113,9
Продаја из производње предузећа	170,8	103,1	98,1	101,0	107,3	113,7	113,2	111,6	116,0
Откуп од приватних газдинстава	171,6	99,3	102,7	101,3	103,0	106,3	107,4	108,7	111,9
Ратарство	167,2	91,8	113,3	99,5	105,1	116,1	116,9	116,6	129,3
Продаја из производње предузећа	166,9	93,6	114,5	97,3	105,5	118,9	116,7	119,4	133,0
Откуп од приватних газдинстава	167,6	89,8	112,0	101,9	104,7	113,0	117,1	113,5	125,3
Воћарство и виноградарство	114,9	111,9	114,1	98,6	99,8	101,3	100,6	101,9	100,5
Продаја из производње предузећа	127,6	125,4	92,6	98,3	100,3	101,3	99,8	98,9	99,6
Откуп од приватних газдинстава	109,2	105,9	123,7	98,8	99,6	101,3	101,0	103,3	101,0
Сточарство	187,0	104,5	88,9	102,4	105,8	106,7	106,9	106,7	106,1
Продаја из производње предузећа	181,9	105,9	87,0	103,3	109,0	110,1	111,1	106,1	105,5
Откуп од приватних газдинстава	192,0	103,3	90,8	101,5	102,7	103,4	102,9	107,2	106,6
Домаћа прерада	119,5	131,8	90,9	118,0	117,2	138,7	135,8	134,7	108,8
Продаја из производње предузећа	106,9	134,8	89,6	121,9	120,5	148,5	147,6	149,4	118,6
Откуп од приватних газдинстава	155,3	123,1	94,4	106,3	107,7	110,5	102,0	92,9	80,9
РИБАРСТВО	135,9	100,6	100,9	95,5	98,3	101,0	101,4	98,8	101,5
Изабране групе производа									
Жита	189,6	83,9	121,9	96,7	108,2	129,0	128,5	129,0	152,5
Пшеница	198,2	90,9	120,6	96,9	111,9	134,4	133,9	128,7	156,2
Кукуруз	181,8	67,9	125,8	96,6	102,2	124,9	124,1	137,7	159,3
Индустријско биље	146,6	101,9	96,0	101,5	101,5	100,4	101,8	97,0	98,9
Поврће	117,1	100,1	132,5	92,9	89,6	109,1	145,7	152,8	150,2
Кромпир	99,4	75,1	196,2	134,5	115,7	115,0	116,5	162,1	158,6
Пасуљ	238,5	103,5	108,5	92,8	87,8	126,1	108,8	110,8	103,5
Сточно крмно биље	165,2	91,9	132,4	98,8	115,5	140,8	112,0	125,2	112,5
Воће	116,2	113,8	113,0	98,8	101,8	100,1	101,4	103,0	101,3
Стока	182,7	104,0	85,2	104,6	102,7	103,4	102,3	105,3	104,6
Говеда	175,3	117,0	92,6	97,8	95,6	93,8	91,9	93,7	94,0
Свиње	186,9	96,9	81,0	108,4	107,0	108,9	108,1	111,8	110,5
Живина и јаја	118,1	131,5	78,8	106,0	135,5	137,9	128,0	102,7	101,3
Млеко и млечни производи	220,0	98,0	102,6	95,6	105,7	106,9	114,0	111,7	111,9
Сирова кожа	174,8	103,8	68,8	86,0	88,6	84,1	85,1	88,8	78,6
Алкохолна пића	114,9	132,0	88,8	122,8	120,7	146,2	142,3	143,8	112,1

Индекси цена произвођача (наставак)
Indices of producers' prices (continued)

Ø 2003=100							I - IX 2004 I - IX 2003	
2004								
III	IV	V	VI	VII	VIII	IX		
109,0	109,2	112,9	112,9	112,9	114,8	118,8	111,7	Manufacture of motor vehicles, trailers and semi trailers
100,0	100,0	100,0	100,0	100,0	100,0	100,0	100,0	Manufacture of other transport equipment
101,7	106,3	106,3	106,3	106,4	106,4	106,4	105,0	Manufacturing, other
101,7	106,3	106,3	106,3	106,4	106,4	106,4	105,0	Manufacture of furniture and miscellaneous products
107,0	107,0	107,0	107,0	120,9	119,3	119,3	113,9	ELECTRICITY, GAS AND WATER SUPPLY
107,0	107,0	107,0	107,0	120,9	119,3	119,3	113,9	Electricity, gas and hot water supply
100,5	106,4	116,1	116,1	116,2	116,2	116,2	109,8	Selected groups of products
100,5	100,6	100,6	100,6	100,6	101,5	102,3	100,2	Agricultural machinery
102,2	104,7	105,1	106,6	106,6	107,2	108,1	105,3	Chemicals for use in agriculture
105,2	105,2	107,1	107,1	107,1	107,1	113,1	107,2	Elements and material for incorporating in construction
95,5	95,4	97,8	97,5	97,5	97,6	113,8	97,0	Road transport means
114,9	116,6	116,1	118,3	113,8	116,4	122,9	110,8	Liquid fuels and lubricants
117,8	119,3	119,6	123,0	117,8	119,9	125,6	112,4	AGRICULTURE AND FISHING
112,0	114,0	112,7	113,8	110,0	113,0	120,3	109,3	Sale from production of enterprises
114,9	117,2	116,4	118,8	114,3	116,8	123,1	111,0	Purchase from private holdings
118,0	120,5	120,3	124,0	118,8	120,7	126,0	112,9	AGRICULTURE
112,0	114,0	112,7	113,8	110,0	113,0	120,3	109,3	Sale from production of enterprises
134,7	135,6	134,3	125,3	107,7	106,2	103,5	109,5	Purchase from private holdings
138,0	139,9	139,6	134,2	114,3	110,3	103,3	110,9	Crop farming
131,1	130,9	128,5	115,7	100,7	101,8	103,7	108,0	Sale from production of enterprises
99,4	101,1	100,9	101,3	106,2	100,4	102,0	95,6	Purchase from private holdings
95,9	101,5	96,3	106,3	113,0	107,2	115,4	88,9	Fruit growing and viticulture
100,9	100,9	102,9	99,1	103,1	97,3	96,0	98,9	Sale from production of enterprises
104,4	106,9	106,5	117,2	120,4	127,4	141,0	115,0	Purchase from private holdings
105,9	106,9	107,4	117,3	122,5	129,6	143,5	116,6	Livestock breeding
103,0	107,0	105,5	117,1	118,4	125,2	138,6	113,5	Sale from production of enterprises
110,9	141,7	143,3	142,2	120,2	123,2	129,2	124,1	Purchase from private holdings
121,5	163,4	164,7	164,2	133,6	136,3	149,3	145,1	Domestic processing
80,8	80,0	82,4	79,3	82,0	85,7	72,0	68,6	Sale from production of enterprises
105,7	86,0	94,8	91,5	88,3	93,7	104,2	97,1	Purchase from private holdings
157,0	160,2	154,2	131,2	111,2	113,0	107,4	118,2	FISHING
161,9	166,0	154,1	118,9	87,2	83,7	84,1	93,9	Selected groups of products
159,3	158,0	161,1	166,2	162,7	176,1	153,4	174,7	Cereals
105,2	102,6	108,8	109,4	102,5	101,1	103,0	102,2	Wheat
154,0	158,0	157,4	276,1	157,2	113,3	91,0	91,5	Maize
158,5	179,8	158,5	146,2	95,3	58,2	55,0	90,0	Industrial crops
95,6	104,7	100,4	105,2	103,6	82,3	108,3	106,2	Vegetables
151,2	105,2	85,4	94,0	83,5	85,5	85,7	97,1	Potatoes
100,0	102,0	101,7	102,2	108,0	101,2	102,1	94,6	Beans
101,3	104,0	106,4	121,1	124,7	132,4	146,9	115,3	Fodder crops
89,0	96,3	93,7	99,7	105,0	107,8	121,3	99,2	Fruit
107,9	108,2	113,4	133,2	136,2	146,7	162,1	124,8	Livestock
113,4	121,7	93,9	107,2	119,2	126,4	162,2	114,2	Cattle
111,0	110,9	110,5	110,3	109,7	113,5	118,9	115,0	Pigs
73,6	88,2	92,8	75,3	82,5	129,3	119,1	95,8	Poultry and eggs
114,2	152,0	152,7	152,4	125,6	128,5	139,0	133,2	Milk and dairy products
								Raw skin
								Alcoholic drinks

Просечне цене на мало, октобар 2004 - градови
Average retail prices, October 2004-towns

	Јед. мере Unit of measure	Република Србија Republic of Serbia	Београд Belgrade	Ваљево Valjevo	Зајечар Zajecar	Крагујевац Kragujevac	Краљево Kraljevo	Лесковац Leskovac	Ниш Nis
ПРЕХРАМБЕНИ ПРОИЗВОДИ									
Пиринач	kg	59,46	68,75	67,57	62,13	63,81	59,34	57,02	45,17
Бело брашно	kg	34,64	31,84	28,79	35,22	31,62	35,50	33,02	41,39
Полубели хлеб	kg	26,24	26,00	26,00	26,00	26,00	26,00	26,00	34,00
Макарони	kg	74,63	70,55	85,87	83,54	73,93	77,81	81,28	44,67
Кекс	kg	157,57	160,61	168,54	145,99	152,14	165,37	134,69	131,10
Свеж шаран	kg	197,40	200,83	210,00	200,00	200,00	185,00
Јунеће месо	kg	273,12	287,47	280,75	263,33	272,72	213,00	...	251,00
Свињско месо	kg	300,21	302,90	325,78	297,67	314,83	210,00	252,50	270,00
Заклано пиле	kg	155,06	155,87	154,40	160,00	159,55	136,00	173,25	175,00
Сува свињска ребра	kg	196,90	209,31	220,20	187,04	194,90	202,19	234,40	219,94
Сува сланина	kg	320,75	430,37	338,93	239,45	269,86	223,15	258,60	314,42
Салама шункарица	kg	300,43	324,90	321,00	274,50	314,00	290,74	282,50	310,83
Месни доручак	kg	333,73	335,73	356,89	320,17	283,55	330,70	359,25	357,31
Вишње	kg	233,56	243,52	286,13	250,41	226,58	220,50	209,50	265,14
Домаћа свињска маст	kg	58,67	67,88	68,70	66,86	63,90	65,57	54,80	45,94
Јестиво уље	kg	59,99	62,50	63,93	62,90	57,64	57,75	58,60	58,60
Маргарин	kg	115,79	115,89	121,33	124,69	112,69	112,28	144,74	108,93
Млеко кравље	l	28,94	29,49	31,11	28,75	27,55	30,00	28,00	25,00
Домаћи сир	kg	146,59	148,77	134,25	210,27	125,00	120,00	140,00	150,00
Маслац	kg	346,52	366,74	388,21	306,56	350,59	336,88	368,16	222,25
Качкавал	kg	430,05	465,54	502,19	397,20	412,71	377,15	367,04	339,61
Јаја кокошја	ком.	6,01	6,37	6,48	6,31	5,80	4,53	6,35	6,00
Кромпир	kg	15,07	17,37	14,53	12,50	13,62	15,00	11,25	13,00
Пасуљ	kg	100,54	105,26	107,68	100,00	106,34	100,00	85,00	93,33
Црни лук	kg	20,94	20,64	19,30	20,00	23,07	22,50	20,75	26,67
Шаргарепа	kg	27,09	28,90	22,75	27,50	33,33	27,50	20,00	25,00
Јабуре	kg	37,57	38,56	35,00	50,00	31,03	37,50	39,30	51,67
Лимун	kg	66,17	63,22	67,18	70,00	60,77	70,00	70,10	71,67
Шећер	kg	43,80	43,32	43,66	44,08	44,93	43,00	45,00	45,30
Џем	kg	148,51	145,47	161,46	123,33	149,14	167,26	143,40	121,41
Чоколада	kg	463,24	465,42	494,85	430,16	393,02	464,60	465,84	447,17
Кафа, пржена у зрну	kg	311,76	318,02	319,08	303,42	305,30	310,00	310,00	350,00
Кухињска со	kg	20,12	20,25	22,21	20,56	20,22	19,49	21,60	19,89
Вино	l	89,07	82,51	93,63	85,87	92,23	92,45	91,28	97,19
Ракија љута	l	247,99	256,19	289,87	216,77	214,23	252,18	194,40	227,08
Пиво	l	41,75	42,11	40,22	38,93	43,93	43,10	43,55	37,29
НЕПРЕХРАМБЕНИ ПРОИЗВОДИ									
Тоалетни сапун	kg	256,51	221,97	261,20	361,42	323,90	198,00	203,00	279,86
Детерџент за машинско прање рубља	kg	90,29	96,78	90,18	83,74	91,50	104,33	77,15	82,55
Паста за зубе	туба	48,52	38,75	40,60	90,19	88,86	42,24	35,01	41,19
Маст за обућу	кутија	36,04	32,85	36,47	32,90	47,96	35,63	54,02	37,61
Цигла шупља	ком.	8,44	6,72	8,83	12,76	10,20	6,70	5,74	8,27
Цемент портланд	kg	6,14	6,10	6,25	6,36	5,80	5,32	6,24	7,00
Даска чамова	m ³	12104,11	10960,00	11675,00	12204,72	10200,00	10692,00	11600,00	12183,80
Гвожђе бетонско у котуровима	kg	36,45	24,60	50,20	44,40	40,00	23,00	45,50	43,20
Ексери	kg	63,22	62,81	65,00	60,00	58,00	55,00	63,00	62,50
Синтетичка бела боја основна	kg	165,45	141,00	203,73	193,00	127,00	220,00	141,00	127,50
Тапет зидни пластифициран	ролна	225,90	150,00	322,70	268,00	277,67	315,00
Стакло прозорско	m ²	421,45	480,00	395,33	490,00	396,00	420,00	356,67	378,00

динара / dinars

Смедерево Smederevo	Ужице Uzice	Шабац Sabac	Нови Сад Novi Sad	Зрењанин Zrenjanin	Панчево Rancevo	Сремска Митровица Sremska Mitovica	Суботица Subotica	Јед. мере Unit of measure	
FOOD PRODUCTS									
57,52	81,62	82,92	53,00	60,36	70,47	60,82	41,56	kg	Rice
33,59	28,42	37,80	35,46	29,89	34,80	34,58	34,85	kg	Flour, white
26,00	26,00	26,00	26,00	31,67	26,00	26,00	21,43	kg	Bread, semi-white
71,89	93,56	89,38	92,24	73,64	77,24	71,82	75,62	kg	Paste products
143,95	173,24	161,98	176,51	147,48	153,00	158,23	158,40	kg	Cookies
200,00	180,00	190,00	200,00	190,00	200,00	191,02	188,60	kg	Carp, fresh
298,53	322,50	283,25	285,73	289,03	268,70	269,69	265,19	kg	Beef
311,33	322,50	299,67	332,00	306,79	307,44	309,40	287,67	kg	Pork
155,14	150,00	160,00	150,98	148,18	161,85	148,00	161,67	kg	Chicken, slaughtered
214,81	...	180,56	165,00	172,19	190,71	169,33	179,81	kg	Dry pig ribs
245,94	303,65	276,91	310,66	284,18	266,58	289,56	222,02	kg	Bacon, dried
268,03	268,90	297,32	373,23	288,76	275,19	205,91	243,46	kg	Ham
301,36	404,53	402,73	377,27	286,79	304,68	205,44	402,75	kg	Meat, canned
229,81	259,04	269,50	251,11	244,87	247,44	157,13	177,00	kg	Hot dog
49,04	85,37	36,00	48,33	65,68	59,64	42,50	47,33	kg	Fats, pig
60,15	61,82	60,47	63,86	58,02	63,12	58,49	59,67	l	Oils, edible
113,02	123,76	118,94	128,73	135,67	119,56	102,72	98,00	kg	Margarine
29,17	27,00	28,00	30,00	28,00	27,33	27,68	27,78	l	Milk, cow
160,00	130,00	150,00	130,00	162,50	153,13	146,35	140,00	kg	Cheese, home-made
338,14	380,64	361,32	340,24	326,10	350,19	314,87	304,10	kg	Butter
443,44	421,64	432,80	451,37	381,37	467,69	332,04	420,90	kg	Hard cheese
5,64	6,00	6,50	5,67	5,67	6,62	6,38	5,79	kom.	Eggs, chicken
13,83	12,33	15,00	16,80	11,33	14,71	14,41	11,01	kg	Potatoes
93,88	93,33	100,00	104,00	120,00	108,55	96,56	88,71	kg	Beans
18,63	23,33	22,50	23,00	17,33	22,36	20,56	14,18	kg	Onion
20,00	30,00	40,00	27,00	23,33	36,60	30,00	16,68	kg	Carrots
30,00	46,67	35,00	38,00	38,33	41,48	30,75	30,81	kg	Apples
67,75	80,67	60,00	76,00	70,00	67,46	67,06	63,43	kg	Lemon
42,34	41,22	41,65	45,63	45,62	42,50	40,53	47,74	kg	Sugar
130,21	113,05	141,71	166,61	169,74	130,76	146,95	162,26	kg	Jam
463,86	513,60	461,05	504,83	463,76	460,34	415,95	472,23	kg	Chocolate
299,54	317,00	298,75	308,58	308,74	282,06	267,85	318,67	kg	Coffee, roasted
18,64	20,16	20,70	21,76	19,02	18,91	17,83	18,27	kg	Salt, table
76,54	95,38	125,76	102,10	83,96	84,79	75,89	70,99	l	Wine
202,94	305,40	260,83	291,54	257,35	255,99	225,22	183,56	l	Brandy
44,90	50,80	40,00	43,47	38,43	45,09	40,62	38,75	l	Beer
NON-FOOD PRODUCTS									
221,16	414,20	293,53	351,07	284,86	360,96	252,46	203,54	kg	Soap, toilette
88,20	83,03	93,70	81,37	76,69	76,42	72,35	96,30	kg	Detergents, machine laundry washing
44,97	55,38	43,22	67,89	74,44	37,78	45,45	39,85	tuba	Toothpaste
40,32	40,30	40,98	38,35	26,95	37,57	31,54	45,15	kutija	Shoe polish
6,00	8,64	...	5,16	11,50	9,15	8,00	11,64	kom.	Brick, hollow
6,00	6,06	6,00	6,00	6,33	6,20	5,99	6,77	kg	Cement Portland
12000,00	...	12480,00	12379,32	13380,00	13160,00	14490,00	13080,00	m ³	Fir, boards
41,60	...	45,00	45,60	53,65	45,60	39,60	47,88	kg	Concrete iron in rolls
62,07	60,50	60,00	93,34	80,75	67,69	64,00	56,01	kg	Nails
142,00	230,00	170,00	189,85	141,61	179,23	145,00	226,04	kg	Synthetic white colour, basic
272,25	280,00	293,50	340,80	322,30	210,00	245,00	193,00	rolna	Wallpaper, of plastic
428,00	450,00	420,00	480,00	391,00	429,00	414,35	408,79	m ²	Glass, window

Просечне откупне цене пољопривредних производа
Average purchase prices of agricultural products

динара / dinars

	100 kg								Мека ракија, Brandy, soft, tons
	Пшеница Wheat	Јечам Barley	Кукуруз Maize	Кромпир Potatoes	Пасуљ Beans	Црни лук Onion	Сено небалирано Hay, not in bales	Јабукe за јело Apples for eating	
2001	741,15	739,24	870,99	933,00	6752,00	728,00	686,41	2026,00	37,09
2002	686,68	645,24	557,32	648,00	7112,00	758,00	594,70	2772,00	39,45
2003	818,87	723,20	681,96	1498,00	7347,00	1393,00	683,57	1972,00	45,46
2003 IX	828,92	742,45	674,23	1796,00	7076,00	1863,00	801,88	2156,00	55,46
X	920,54	875,25	686,31	1437,00	6678,00	2087,00	...	1520,00	43,34
XI	1042,00	846,00	863,38	1406,00	9343,00	2615,00	983,00	1599,00	43,01
XII	1044,78	...	856,27	2022,00	8243,00	2843,00	600,00	1521,00	31,66
2004 I	998,36	742,77	901,26	2300,00	8401,00	3055,00	600,00	1693,00	30,03
II	1168,62	...	1080,25	2480,00	7824,00	3220,00	850,00	1523,00	30,00
III	1259,06	...	1077,99	2741,00	7578,00	3484,00	1033,00	1376,00	32,36
IV	1294,64	...	1072,98	2438,00	7967,00	3534,00	1568,40	1421,00	30,00
V	1166,62	...	1117,64	2344,00	7626,00	2468,00	606,26	2047,00	30,00
VI	823,08	705,80	1143,31	1574,00	8006,00	2322,00	5400,00	3027,00	30,00
VII	683,41	823,55	1134,18	953,00	7925,00	951,00	1271,40	2953,00	38,41
VIII	673,15	813,49	1202,59	718,00	6243,00	734,00	1005,61	2664,00	45,42
IX	681,18	1168,57	995,69	678,00	8131,00	853,00	563,41	2471,00	36,69

динара / dinars

	kg				Литара liters	Комада pieces	kg		
	Телад Calves	Товљене свиње Pigs, fattened	Меснате свиње Pigs for pork	Овце Sheep	Млеко Milk	Јаја Eggs	Мед Honey	Сирова кожа, говеђа и телећа Raw skin, cattle and calf	Сирова кожа, свињска Raw skin, pig
2001	96,59	66,00	73,95	69,57	10,95	3,74	83,16	91,99	11,78
2002	116,01	64,25	71,08	72,95	10,61	3,88	105,15	82,29	11,92
2003	119,64	51,13	54,46	61,43	10,58	3,54	136,99	59,48	5,48
2003 IX	129,48	53,32	60,74	70,95	10,54	3,14	120,56	53,65	4,68
X	103,57	52,75	58,88	55,65	11,61	3,53	135,07	55,41	4,55
XI	104,04	53,73	60,15	56,37	11,66	3,89	125,50	52,31	2,76
XII	103,20	58,26	57,21	45,16	11,92	3,46	123,04	53,90	2,80
2004 I	100,63	60,63	61,82	41,53	12,22	4,02	129,46	55,09	2,70
II	101,15	57,09	60,91	50,12	12,27	3,79	128,95	49,65	2,08
III	101,12	56,68	59,78	53,88	12,15	3,93	133,42	45,08	2,70
IV	106,02	61,36	59,50	46,26	12,15	4,37	126,82	54,41	2,52
V	118,79	59,56	61,00	46,87	12,14	4,13	121,08	57,56	3,47
VI	119,22	70,08	78,03	63,21	12,20	3,79	122,99	43,50	4,58
VII	128,72	76,69	78,07	50,00	12,30	3,63	120,58	53,13	4,39
VIII	128,47	67,54	87,64	53,28	12,38	3,90	118,20	84,97	4,01
IX	128,38	87,65	96,53	51,52	13,09	4,60	117,27	77,49	4,68

ЈАВНЕ ФИНАНСИЈЕ И НОВЧАНА СРЕДСТВА / PUBLIC FINANCES AND FINANCIAL RESOURCES

Основни монетарни агрегати, стање на крају периода¹⁾

Basic monetary aggregates, state at the end of the period

млн. дин. / million dinars

	Готов новац у оптицају Cash in circulation	Депозитни новац Deposits	Новчана маса М1 Money supply M1	Новчана маса М2 Money supply M2	Новчана маса М3 Money supply M3	Девизне резерве НБС у мил. USD Foreign exchange holdings of NBS in mill. USD	Девизне резерве банака у мил. USD Foreign exchange holdings of banks in mill. USD
2001	25 266	32 967	58 233	68 098	125 415	1 169	640
2002	43 719	50 096	93 815	110 900	191 491	2 280	783
2003	42 979*	62 233*	105 212*	124 886*	244 866*	3 550	886
2003 X	40 253	57 638	97 891	119 058	229 009	3 545	789
XI	39 121	61 373	100 494	121 867	237 271	3 536	871
XII	42 979*	62 233*	105 212*	124 886	244 866*	3 550	886
2004 I	39 136	61 299	100 435	118 591	240 043	3 454	804
II	38 005	58 738	96 743	115 684	241 958	3 412	768
III	38 004	60 121	98 125	119 341	251 309	3 329	846
IV	41 588	58 071	99 659	120 884	253 864	3 321	713
V	39 194	62 666	101 860	124 262	261 561	3 317	817
VI	40 347	62 430	102 777	125 700	262 645	3 387	667
VII	42 049	63 928	105 977	128 696	275 222	3 284	776
VIII	40 213	65 213	105 426	128 853	285 902	3 496	869
IX	42 463	67 218	109 681	135 146	296 534	3 590	930
X	41 739	72 869	114 608	142 074	...	3 860	883

Извор: Народна банка Србије. / Source: The National Bank of Serbia.

Штедња становништва, стање на крају периода¹⁾

Savings of population, state at the end of the period

млн. дин. / million dinars

	Укупна штедња Total savings	Динарска штедња / Dinar savings			Девизна штедња / Foreign currency savings		
		свега all	краткорочна short-term	дугорочна long-term	свега all	краткорочна short-term	дугорочна long-term
2001	22 553	1 559	1 478	81	20 994	20 626	368
2002	49 469	3 528	3 074	454	45 941	44 532	1 409
2003	73 971*	4 233*	3 753*	480*	69 738*	66 161*	3 577*
2003 IX	65 963	4 236	3 737	499	61 727	58 837	2 890
X	66 677	4 202	3 750	452	62 475	59 380	3 095
XI	70 390	4 099	3 648	451	66 291	62 934	3 357
XII	73 971*	4 233*	3 753*	480*	69 738*	66 161*	3 577*
2004 I	74 873	3 702	3 223	479	71 171	67 261	3 910
II	77 039	3 713	3 257	456	73 326	69 049	4 277
III	80 922	3 937	3 515	422	76 985	72 320	4 665
IV	83 493	3 491	3 086	405	80 002	74 882	5 120
V	84 880	3 526	3 120	406	81 354	75 875	5 479
VI	88 205	3 637	3 242	395	84 568	78 677	5 891
VII	91 400	3 484	3 095	389	87 916	81 648	6 268
VIII	94 199	3 776	3 392	384	90 423	83 567	6 856
IX	98 099	3 627	3 248	379	94 472	87 029	7 443

Извор: Народна банка Србије. / Source: The National Bank of Serbia.

¹⁾ Од 1. јануара 2004. године ступио је на снагу нови контни оквир за банке и друге финансијске организације усклађен са међународним рачуноводственим стандардима. / A new Charter of Accounts for banks and other financial institutions, harmonized with the International accounting standards, came into force on 1 January 2004.

Децембар 2003. године урађен по закљученим књижењима, а стања на рачунима прекњижена на нови Контни оквир. / Data for december 2003 are calculated according to final entries, and accounts balances re-entered into the new Charter of accounts.

Платни биланс¹⁾
Balance of payments¹⁾

млн. USD / million USD

	I. Текуће трансакције Current transactions	Текући рачуни / Current accounts								II. Капиталне трансакције Capital transactions	
		роба goods		услуге services		доходак income		текући трансфери current transfers			донације donations
		извоз exports	увоз imports	извоз exports	увоз imports	приходи incomes	расходи expenditures	приходи incomes	расходи expenditures		
2001	-648	2 003	-4 837	740	-323	48	-74	1 578	-374	591	0
2002	-1 731	2 412	-6 320	809	-537	62	-158	1 875	-370	496	0
2003	-1 928	2 477	-7 324	1 007	-718	69	-219	2 712	-408	476	0
2002											
1. квартал/ quarter	-409	490	-1 334	152	-110	10	-10	328	-30	95	0
2. квартал/ quarter	-441	579	-1 536	152	-113	14	-42	493	-85	97	0
3. квартал/ quarter	-415	674	-1 648	228	-178	18	-42	520	-135	148	0
4. квартал/ quarter	-466	669	-1 802	277	-136	20	-64	534	-120	156	0
2003											
1. квартал/ quarter	-564	579	-1 645	229	-142	15	-50	378	-60	132	0
2. квартал/ quarter	-528	610	-1 806	235	-168	10	-47	648	-90	80	0
3. квартал/ quarter	-229	650	-1 710	252	-176	14	-72	778	-101	136	0
4. квартал/ quarter	-607	638	-2 163	291	-232	30	-50	908	-157	128	0
2004 I	-208	170	-602	91	-68	10	-3	189	-14	19	0
II	-355	223	-769	90	-70	4	-8	207	-47	15	0
III	-245	271	-964	155	-72	7	-48	382	-39	63	0
IV	-290	263	-825	97	-86	4	-9	250	-33	49	0
V	-247	268	-888	103	-78	3	-7	311	-13	54	0
VI	-173	295	-850	111	-91	9	-42	370	-8	33	0
VII	-195	314	-807	126	-104	3	-5	249	-18	47	0
VIII	-90	318	-875	133	-91	3	-11	433	-32	32	0
IX	-139	344	-850	123	-100	8	-17	424	-94	23	0

млн. USD / million USD

	Финансијске трансакције / Financial transactions						III. Грешке и пропусти, нето ³⁾ Errors and omissions	IV. Укупан биланс Total balance	V. Девизне резерве НБС (повећање -) Foreign currency reserves of NBS (increase -)
	укупно total	стране директне инвестиције, нето foreign direct investments, net	средњорочни и дугорочни кредити, нето ²⁾ middle-term and long-term credits, net	краткорочни кредити и депозити, нето short-term credits and deposits, net	остало others	комерцијалне банке, нето commercial banks, net			
2001	843	165	220	73	659	-274	296	491	-491
2002	2 144	475	691	158	964	-144	698	1 111	-1 111
2003	2 562	1 360	958	66	280	-102	636	1 270	-1 270
2002									
1. квартал/ quarter	509	160	133	86	380	-250	208	308	-308
2. квартал/ quarter	228	20	185	5	0	18	556	343	-343
3. квартал/ quarter	640	130	216	13	241	40	30	255	-255
4. квартал/ quarter	767	165	157	54	343	48	-96	205	-205
2003									
1. квартал/ quarter	256	8	36	104	11	97	140	-168	168
2. квартал/ quarter	433	117	314	-71	135	-62	455	360	-360
3. квартал/ quarter	1 196	794	360	-37	208	-129	-91	876	-876
4. квартал/ quarter	677	441	248	70	-74	-8	132	202	-202
2004 I	140	42	47	19	-50	82	-28	-96	96
II	192	71	44	18	23	36	121	-42	42
III	63	98	31	-3	15	-78	99	-83	83
IV	283	31	78	-16	57	133	-1	-8	8
V	-54	32	45	-8	-19	-104	297	-4	4
VI	354	44	154	47	-40	149	-111	70	-70
VII	11	67	102	-59	10	-109	81	-103	103
VIII	272	102	164	68	31	-93	30	212	-212
IX	205	73	16	127	49	-60	28	94	-94

Извор: Народна банка Србије. / Source: National Bank of Serbia

¹⁾ Од јануара 2003. године приказује се само платни биланс Републике Србије. У 2000, 2001 и 2002. години укључена је робна размена и остварени девизни прилив и одлив Црне Горе са иностранством. / From January 2003 only Balance of payments of Republic of Serbia is shown. In the year 2000, 2001 and 2002 commodity exchange and realized foreign exchange inflow and outflow of Montenegro with countries abroad are included.

²⁾ Укључени кредити ММФ-а. / IMF credits included

³⁾ Ставка Грешке и пропусти, нето, поред дефицита робне размене Црне Горе, укључује краткорочне трговинске кредите, плаћање увоза становништва, међувалутне промене и др. / Item errors and omissions, net, beside commodity exchange deficiency of Montenegro, includes short-term trade credits, payments of exports of population, cross rates of exchange changes etc.

МЕТОДОЛОШКА ОБЈАШЊЕЊА / METHODOLOGICAL EXPLANATIONS

СТАНОВНИШТВО

Извори података - Подаци о рођеним, умрлим и закљученим браковима прикупљају се од матичара, а подаци о разведеним браковима од судова надлежних за развод брака.

Обухватност и дефиниције - Подаци о природном кретању становништва обухватају број рођених, умрлих и венчаних, који је регистрован у матичној служби, док се број разведених бракова прикупља од стране надлежних судова.

Подаци до 2002. године су коначни, тј. обрађени по пребивалишту мајке (рођени), умрлог лица (умрли), младожење (закључени бракови) и последњем заједничком пребивалишту (разведени бракови). За 2003. и 2004. годину приказани су претходни подаци, односно подаци по месту регистрације, и то по месецима.

Стопе наталитета, морталитета и природног прираштаја за период 2000 – 2002. године израчунате су на бази процењеног броја становника средином године, док су стопе за 2003. и 2004. годину израчунате на бази пројекције становништва за 2003. и 2004. годину.

Методолошки материјал - Детаљнија објашњења о методологији примењеној у виталној статистици налазе се у "Упутству за попуњавање и достављање статистичких листића о рођењима, умирањима и о закљученим браковима", као и у "Упутству за судије".

ЗАПОСЛЕНОСТ И ЗАРАДЕ

Запосленост

Извори података

Подаци о годишњем просеку запослених израчунати су на основу два стања (31. марта и 30. септембра), а добијени су редовним Полугодишњим истраживањем о запосленим и зарадама запослених (РАД-1) и путем Анкете за допуну полугодишњег извештаја РАД-1.

Подаци о приватним предузетницима, лицима која самостално обављају делатност-професију и запосленим код њих, прикупљени су полугодишњим извештајем РАД-15 од Републичког завода за здравствено осигурање запослених.

POPULATION

Data sources - Data on births, deaths and marriages are collected from registrars, and data on divorces from courts authorized for divorces.

Coverage and definitions - Data on population changes include number of births, deaths and marriages registered in the register's office, while number of divorces is collected by authorized courts.

Data until year 2002 are final or processed according to residence of mother (births), dead person (deaths), groom (marriages) and last common residence (divorces). For year 2003 and 2004 there are previous data shown, or data according to the place of registration by months.

Birth rates, mortality rates and natural increase rates for the period 2000-2002 are calculated on basis of estimated number of population in the middle of the year, while rates for the year 2003 and 2004 are calculated on basis of population projection for the year 2003 and 2004.

Methodological material - More detailed explanations on methodology applied in vital statistics can be found in the "Instruction for filling out and submitting of statistical questionnaires on births, deaths and marriages" as well as in the "Instruction for judges".

EMPLOYEES AND WAGES (SALARIES)

Employment

Data sources

Data on annual average of employees are calculated on the basis of two states (March 31 and September 30), and they are obtained by regular Semiannual Report on employees and their wages (RAD-1) and by Inquiry for supplementing of the Semiannual Report RAD-1.

Data on private entrepreneurs, persons performing independent activity-occupation and their employees are collected by the Semiannual Report RAD 15 by the Republic Office for Health Insurance of Employees.

Подаци о месечном броју запослених добијени су на основу редовног месечног истраживања о запосленом и зарадама запослених (РАД-1), које се врши на бази узорка.

Обухватност

Полугодишњим извештајем о запосленим и зарадама (РАД-1) обухваћена су предузећа, установе и организације свих облика својине.

Анкетом за допуну полугодишњег извештаја РАД-1 обухваћена су мала предузећа која имају до 50 запослених.

Овим истраживањима нису обухваћени страни држављани запослени у нашој земљи, грађани наше земље запослени у представништву неке стране државе на територији наше земље, запослени на одслужењу војног рока, запослени којима радни однос мирује једну или више година, активна војна лица и грађанска лица запослена у војсци, запослени у органима унутрашњих послова и запослени у нашим радним јединицама у иностранству.

Подацима о приватним предузетницима, лицима која самостално обављају делатност-професију и запосленим код њих обухваћена су само запослена лица која су регистрована код Републичког завода за здравствено осигурање запослених.

Подаци о незапосленим лицима обухватају сва лица која су код Републичког завода за тржиште рада регистрована као незапослена.

Дефиниције

Под појмом "запослени" подразумевају се сва лица која имају заснован радни однос са послодавцем. Не сматрају се запосленим лица која раде по уговору о делу или по уговору о обављању привремених и повремених послова.

Незапослена лица

Подаци о броју незапослених лица преузети су од Републичког завода за тржиште рада и обухватају само лица која су код овог завода регистрована као незапослена лица.

У групи "први пут траже запослење" обухваћена су лица која нису била у радном односу пре пријављивања Републичком заводу за тржиште рада.

У групи "без квалификације" обухваћени су приучени и неквалификовани радници и радници са нижим стручним образовањем.

У групи "прима новчану накнаду" приказана су само она лица којима се на основу решења Републичког завода за тржиште рада према важећим законским прописима исплаћује новчана накнада као незапосленом лицу.

Data on monthly number of employees are obtained by regular monthly research on employees and their wages (salaries) (RAD-1), done on the basis of the sample.

Coverage

By Semiannual Report on employees and their wages (RAD-1), all enterprises, institutions and organizations of all forms of ownership are included.

By Inquiry for supplementing of the Semiannual Report RAD-1, small enterprises with 50 employees are included.

Those researches do not include foreign citizens employed in our country, our citizens employed in representative offices of some foreign country on the territory of our country, employees in military service, employees which employment stands still for one or more years, active members of the armed forces and civilians employed in the army, employees in institutions of internal affairs and our working units abroad.

Data on private entrepreneurs, persons performing independent activity-occupation and their employees include only employees registered at the Republic Office for Health Insurance of Employees.

Data on unemployed include all persons that are registered as unemployed at the Republic Institute of Labor Market.

Definitions

Term "employed" include all persons that have employment at the employer's. Persons that work according to the work contract or contract on performing of temporary work are not considered to be employed.

Unemployed

Data on number of unemployed are taken from the Republic Institute of Labour Market and include only persons registered as unemployed at this Office.

The group "seeking employment for the first time" include persons that haven not been employed before applying to the Republic Institute of Labour Market.

The group "without skills" include not thoroughly trained and unskilled employees and workers with low education.

The group "receive money compensation" include only persons that on the basis of decision the Republic Institute of Labour Market, according to valid legal regulations, receive money compensation as unemployed.

У групи “брисани из евиденције Републичког завода за тржиште рада” приказана су лица која су брисана из евиденције незапослених лица због тога што се у одређеном року нису јавила одговарајућој служби и др.

Зараде

Извори података

Подаци о просечним зарадама прикупљају се месечно на обрасцу РАД-1 (Месечни извештај о запосленима и зарадама запослених).

Обухватност

Истраживањем су обухваћена предузећа и њихове јединице у саставу, установе, задруге и организације у свим облицима својине, по организационо територијалном принципу на нивоу општине.

Дефиниције

Зараду запосленог (брото) чини зарада коју је запослени остварио за обављени рад и време проведено на раду, увећана зарада, накнада зараде и друга примања (осим: накнаде трошкова за долазак и одлазак са после и за време проведено на службеном путу у земљи и иностранству, отпремнине при одласку у пензију, солидарне помоћи, јубиларне награде и помоћи у случају смрти запосленог или члана његове уже породице).

Зараду без пореза и доприноса (нето) чини зарада (брото) умањена за порезе и доприносе.

ПОЉОПРИВРЕДА

Сточарство

Тов стоке

Извори података и обухватност – Подаци се прикупљају кварталним извештајима о организованом тову стоке и живине. Овим извештајима обухваћена су пољопривредна предузећа која се баве товом властите или туђе стоке и живине.

Клање стоке

Извори података и обухватност – Подаци се прикупљају кварталним извештајима о закланој стоци. Овим извештајима је обухваћено клање стоке по врстама и категоријама у кланицама, осим приватних, које су овлашћене да кољу стоку.

The group “erased from records of the Republic Institute of Labor Market” include only persons erased from the records of unemployed because they did not register in determined time limit.

Wages (salaries)

Data sources

Data on average wages (salaries) are collected monthly in the form RAD-1 (Monthly report on employees and their wages (salaries)).

Coverage

Research includes enterprises and their units, institutions, cooperatives and organizations of all forms of ownership by organizational- territorial principle at the level of municipality.

Definitions

Employee’s wage (gross) consists of wage realized by employee for work done and time spent at work, higher wage and other incomes(except: local public transportation bonus and time spent on business trip in the country and abroad, pension indemnity, solidarity in help, jubilee premium and help in case of death of employee or member of his/her family).

Wage (salary) without taxes and contributions consists of wage (salary) – gross, reduced for taxes and contributions.

AGRICULTURE

Livestock breeding

Obesity of livestock

Data sources and coverage - Data are collected by quarterly reports on organized fattening of livestock and poultry. Quarterly reports include all agricultural enterprises that are engaged in obesity of their own or someone else’s livestock and poultry.

Slaughter

Data sources and coverage - Data are collected by quarterly reports on slaughtered livestock. Quarterly reports include livestock’s slaughter by types and categories in slaughter houses, except private, that are authorized for such operations.

Објашњење уз податке - Просечна нето тежина заклане стоке је тежина стоке без утробе, предњих ногу до колена, задњих до скочног зглоба и коже.

Нето тежину чини месо, кости и сирове масноће.

ШУМАРСТВО

Извори података и обухватност

Подаци се прикупљају на основу месечног извештаја ШУМ-22. Овим извештајем су обухваћена предузећа у државној својини из области шумарства, која се баве сталном производњом шумских сортимената, без обзира да ли им је производња шумских сортимената основна делатност или није.

Обухваћени су подаци који се односе на сектор власништва.

Дефиниције

Индекс физичког обима искоришћавања шума обрачунава се на основу података о производњи шумских сортимената, и то према постојећој номенклатури производа и пондерационим коефицијентима. Пондерациони коефицијенти се израчунавају на бази просечних продајних цена (вредности шумских сортимената), умањених за учешће материјалних трошкова и услуга у државном производу шумарства. Пондерациони коефицијенти се мењају на сваких пет година.

ИНДУСТРИЈА

Извори података - Подаци се прикупљају путем месечног и тромесечног извештаја индустрије, што је новина у односу на досадашњу обраду. Подаци о индустријској производњи и запосленима прикупљају се месечно, а о утршку сировина и енергената тромесечно.

Обухватност - Извештајем индустрије обухваћена су предузећа која су према Класификацији делатности разврстана у област индустрије, као и јединице које се баве индустријском производњом, а налазе се у саставу неиндустријских предузећа. Подацима није обухваћена војна производња.

Explanation along with data - Average net weight of slaughtered livestock is livestock's weight without insides, front legs up to the knee, back legs up to the ankle and skin.

Net weight is made of flesh, bones and raw fats.

FORESTRY

Data sources and coverage

Data are collected on the basis of monthly report SUM-22. By this report, enterprises in state ownership from the field of forestry are included, dealing with permanent production of forest assortments, disregarding if production of forestry assortments is their basic activity or not.

Data that relate to the sector of ownership are included.

Definitions

Physical volume index of forests exploitation is calculated on the basis of data on production of forest assortments, according to existing nomenclature of products and weighted coefficients.

Weighted coefficients are calculated on the basis of average purchase prices (values of forest assortments), reduced for participation of material costs and services in state product of forestry.

Weighted coefficients change each five years.

INDUSTRY

Data sources - Data are collected by monthly and three-months industry report, that is new in relation to the previous processing. Data on industrial production and employees are collected on monthly basis, and on raw materials and energy commodities on three months basis.

Coverage - The industry report includes enterprises that, according to the Classification of activities, are classified into the field of industry, as well as units dealing with industrial production and are in composition of non-industrial enterprises. Military production is not included.

По Класификацији делатности која се примењује од 1. јануара 2001. године, делатност индустрије чине сектори: В – Вађење руда и камена, Г – Прерађивачка индустрија и Д – Производња и дистрибуција електричне енергије, гаса и воде. Обухват садашњег појма "индустрија" нешто је шири него претходни, по Јединственој класификацији делатности, и чине га области 10-41 из Класификације делатности.

Од јануара 2004. године индустријска производња се прати на основу нове номенклатуре индустријских производа (усклађена са ЕУ стандардима), новог пондерационог система и повећаног обухвата економских субјеката.

Номенклатура - Производња се исказује према Номенклатури индустријских производа, коју чине индустријски производи и услуге разврстане по делатностима у којима су произведени.

Индекси - Основ за израчунавање индекса представљају номенклатура и пондерациони систем. Индекси физичког обима производње и залиха рачунају се на основу Класификације делатности и Номенклатуре производа. Залихе готових производа односе се на залихе крајем месеца. Индекс залиха готових производа рачуна се у односу на стање залиха крајем децембра 2003. године, јер се не располаже подацима о месечним залихама у 2003. години по ЕУ стандардима. Пондери су добијени из статистичке документације (Комплексни годишњи извештај и Годишњи извештај индустрије).

Подаци о индустријској производњи у јануару 2004. године и укупној индустријској производњи у 2003. години, прикупљени су по новим стандардима. Као резултат прикупљених података рачуна се индекс текући месец 2004. године у односу на просек 2003. године. Да би се израчунао индекс који показује кретање индустријске производње у текућем месецу 2004. године у односу на исти месец 2003. године, пошло се од претпоставке да је тенденција промена индустријске производње по месецима 2003. године иста по старим и новим стандардима за индустрију укупно и секторе.

Под готовом производњом подразумева се произведена количина сваког производа или групе производа које је техничка контрола примила као исправне, без обзира да ли се тај производ у целини или делимично даље прерађује у предузећу у коме је произведен или се у целини као роба испоручује изван предузећа. Сезонске варијације индустријске производње нису елиминисане при израчунавању индекса.

In the Classification of activities applied from January 1, 2001, industry is made of sectors: A Mining and quarrying B Manufacturing C Electricity, gas and water supply. Coverage of the concept "industry" is wider than the previous one, according to the Unique Classification of activities, and is made of fields- from 10 to 41 from the Classification of activities.

From January 2004, industrial production is followed according to the new nomenclature of industrial products (harmonized with EU standards), new weighted system and increased coverage of economic subjects.

Nomenclature - Production is shown according to the Nomenclature of industrial products. The Nomenclature is made of industrial products and services classified by activities in which they are produced.

Indices - Basis for calculation of index is nomenclature and weighted system. Physical volume indices of production and stocks are calculated on the basis of Classification of activities and Nomenclature of products. Stocks of manufactured goods relate to stocks at the end of the month. Stock index of manufactured goods is calculated in relation to the state of stocks at the end of December, 2003, because we don't dispose of data on monthly stocks in year 2003 according to EU standards. Weights are obtained from statistical documentation (Complex annual report and Annual industry report).

Data on industrial production in January 2004 and total industrial production in the year 2003 are collected according to new standards. As a result of collected data, index of current month of the year 2004 is calculated in relation to the average of the year 2003. In order to calculate index that represents trends of industrial production in the current month of the year 2004 in relation to the same month of the year 2003, we assumed that tendency of change of industrial production by months of the year 2003 is same according to new and old standards for industry as a whole and sectors.

Final products imply produced quantity of each product or group of products accepted by technical control as correct, disregarding if that product totally or partly undergoes further processing in enterprise where it has been produced or it is delivered in totality as goods outside of the enterprise. Seasonal variations of industrial production are not eliminated while calculating the index.

ГРАЂЕВИНАРСТВО

Извор података и обухват - Приказани подаци прикупљају се годишњим и тромесечним извештајем грађевинарства којим су обухваћена предузећа из области грађевинарства, као и јединице које обављају грађевинску делатност а налазе се у саставу неграђевинских предузећа. Тромесечним извештајем грађевинарства нису обухваћена сва предузећа.

Дефиниције - Број радника обухвата и приказује све раднике који су радили на градилиштима, без обзира на квалификацију, врсту радног односа (уговор о раду, уговор о делу, изнајмљени радници итд.) и дужину рада на градилиштима.

Часови рада обухватају стварно одрађене часове радника ангажованих на градилиштима у редовном радном времену, као и у прековременим сатима итд.

Табеле у којима је приказана грађевинска делатност на територији Републике Србије, обухватају грађевинску делатност извођача из Републике Србије и извођача из Републике Црне Горе који су изводили радове у Републици Србији. Табела Грађевинска делатност извођача са седиштем у Републици Србије приказује укупну грађевинску делатност извођача са седиштем у Републици Србији, било да грађевинске радове изводе у Републици Србији, у Републици Црној Гори или у иностранству.

СПОЉНА ТРГОВИНА

Извори и методи прикупљања података

Извор података за статистику спољне трговине је Јединствена царинска исправа о извозу и увозу робе. Царинарнице све исправе достављају Републичкој управи царина. Републички завод за статистику преузима Јединствене царинске исправе, припремљене за аутоматску обраду података, од Републичке управе царина и даље их статистички контролише и обрађује.

Обухватност

Статистика спољне трговине, базирајући се на принципу специјалне трговине (ублажена дефиниција), обухвата сву робу која потиче из домаће производње, односно из унутрашњег робног промета, укључујући и тзв. национализовану робу, тј. робу која је увезена и оцарињена, па се у непромењеном стању извози на страног тржиште као роба нашег порекла. Увоз обухвата сву робу увезену из иностранства која је

CONSTRUCTION

Data sources and coverage - Represented data are collected by annual and three-months construction report that includes enterprises from the field of construction, as well as units that perform construction activity and are in composition of non-construction enterprises. Three-months construction report does not include all enterprises.

Definitions - Number of workers implies all workers that have been working at construction sites, disregarding their qualifications, type of employment (work contract, hired workers, etc.) and length of work at construction sites.

Hours of work performed include hours of workers engaged at construction sites during the regular working time, overtime work etc.

Tables in which construction activity is shown on the territory of Republic of Serbia include construction activity of contractors from Republic of Serbia and contractors from Montenegro that performed work in Republic of Serbia. Table construction activity of contractors from the territory of Republic of Serbia shows total construction activity of contractors with headquarters in Republic of Serbia, disregarding if those construction activities are performed in Republic of Serbia, Republic of Montenegro or abroad.

EXTERNAL TRADE

Sources and methods of data collecting

Data source for external trade statistics is Unique custom duty document on imports and exports of goods. Custom offices submit all documents to the Republic Customs Administration. Republic Statistical Office takes over Unique custom duty documents, prepared for automatic data processing, from the Republic Customs Administration and it exposes them to further statistical control and processing.

Coverage

External trade statistics, based on principle of special trade- reduced definition, includes all goods originating from domestic production, respectively from domestic trade, as well as so called nationalized goods or goods that has been imported and on which customs duty was charged and, in unchanged condition exported abroad as goods of our origin. Imports includes all goods imported from abroad on

и пуштена у унутрашњи промет у циљу репродукције, инвестиција или широке потрошње. Поред редовног (комерцијалног) увоза укључене су и све комерцијалне трансакције као што су испоруке добротворних и невладиних организација. Из обраде се искључују само трансакције које имају карактер транзита и трансакције везане за царинско складиштење.

Дефиниције

Вредност робе у спољној трговини исказана је на основу цена које су постигла предузећа приликом склапања уговора. Све вредности су обрачунате на бази паритета франко граница Србије: FOB цена за извоз, ЦИФ цена за увоз, (фактурна вредност робе увећана за трошкове транспорта, осигурања и сл. до границе Србије и Црне Горе). Код извоза ако је уговорена испорука робе у иностранству, фактурна вредност робе се умањује за трошкове превоза, осигурања и слања робе од границе Србије до места испоруке у иностранству. Ако је уговорена испорука робе у Србији, фактурна вредност се увећава за трошкове превоза, осигурања и слања робе од места испоруке до границе Србије.

Код поновног извоза производа добијених при активном оплемењивању, статистичку вредност чини укупна вредност увезене робе ради ради оплемењивања, услуга и домаћа роба која је коришћена у производном процесу, као и други трошкови настали на царинском подручју Србије. Статистичка вредност робе која се увози јесте вредност која представља царинску основицу. Ако се поново увози роба после пасивног оплемењивања статистичку вредност чине укупна вредност привремено извезене робе, услуга, уграђеног страног материјала, као и вредност других трошкова који су настали у вези са робом у иностранству. Подаци о вредности су обрачунати према званичном курсу динара, утврђеног последњег радног дана у недељи која претходи недељи у којој се утврђује износ царине и других увозних дажбина. По овим курсевима који се примењују за утврђивање царинске основице, такође је извршен обрачун трошкова транспорта, осигурања и претовара и сл. који се плаћају у инострану валути.

Класификација извоза и увоза у спољној трговини врши се према Номенклатури статистике спољне трговине, која се базира на Стандардној међународној трговинској класификацији ОУН - ревизија 3. Регистрација података спољне трговине по земљама врши се по принципу земље намене код извоза и земље порекла код увоза. То значи да се при извозу региструје земља у којој се роба троши и даље прерађује, а при увозу она земља у којој је роба производњом доведена у стање у коме се увози.

which customs duty was charged and retained in domestic trade for reproduction, investments or mass consumption purposes. Beside regular (commercial) imports, all commercial transactions are included, too, as deliveries of charity and non-governmental organizations. Only transactions that have a character of transit and transactions connected to custom duty storage are excluded from processing.

Definitions

Value of goods in external trade is shown on the basis of prices achieved by enterprises when entering contracts. All values have been computed on the basis of the parity of free borders of Serbia: FOB price for exports, CIF price for imports (invoice value of goods raised for transport, insurance expenditures and similar to the border of Serbia and Montenegro). As regards exports, if agreed delivery of goods is abroad, the invoice value decreases for expenditures of transport, insurance and sending of goods from the border of Serbia to the place of delivery abroad. If agreed delivery of goods is in Serbia, the invoice value increases for expenditures of transport, insurance and sending of goods from the place of delivery to the border of Serbia.

At repeated exports of products obtained at active refining, the statistical value consists of total value of imported goods for the purpose of refining and domestic goods used in production process, as well as other expenditures occurred on the customs area of the Republic of Serbia. Statistical value of imported goods is value that presents tariff base. If the goods is imported again after the passive refining, statistical value is made of total value of temporary exported goods, services, incorporated foreign material, as well as value of other expenditures occurred in connection with goods abroad. Data on value are calculated according to official exchange rate of dinar, established on the last day in a week that precedes the week in which the customs duty amount and amount of other export fees is established. According to these exchange rates applied for establishing of tariff base the calculation of transport, insurance and transshipment expenditures has also been made. These expenditures are paid in foreign currency.

The classification of exports and imports in foreign trade is done according to the Nomenclature of Statistics of Foreign Trade, based on the Standard International Trade Classification OUN - revision 3. Registration of foreign trade data by countries is performed according to the principle of the country of purpose at exports and country of origin at imports. That means that in case of exports registered is the country in which goods are consumed and further processed and in case of imports the country where goods have been produced in the state in which they have been imported.

УНУТРАШЊА ТРГОВИНА

Извори података и обухватност

Подаци о оствареном промету у трговини на мало по месецима представљају оцену промета на основу редовног месечног статистичког истраживања које се спроводи на узорку изабраних предузећа свих облика својине која обављају делатност трговине на мало. На основу резултата редовног тромесечног статистичког истраживања, које се такође реализује на узорку и који обухвата знатно већи број изабраних предузећа која обављају делатност трговине на мало, приказујемо индексе о промету трговине на мало по трговинским делатностима, усклађене са КД, као и корекције месечних података. У годишњим серијама се публикују подаци о **укупном** промету у трговини на мало.

Дефиниције

Остварени промет робе у трговини на мало представља вредност продате робе предузећа на мало која је продата (испоручена) крајњим потрошачима, односно становништву за личну потрошњу и употребу у домаћинству, као и правним и физичким лицима за обављање делатности.

Индекси у сталним ценама добијени су дељењем индекса у текућим ценама одговарајућим индексима цена робе, без струје.

Подаци о продаји и откупу производа пољопривреде, шумарства и рибарства добијени су на основу редовних месечних статистичких истраживања и обухватају активности: продају производа из сопствене производње предузећа и задруга, као и откуп производа од индивидуалних газдинстава, које врше за то овлашћене организације у циљу даље прераде или продаје.

Индекси у сталним ценама добијени су дељењем индекса у текућим ценама одговарајућим индексима цена пољопривредних производа.

Детаљнија упутства и објашњења, као и подаци нижег нивоа обраде, могу се наћи у месечним и тромесечним саопштењима (ПМ10; ПМ11; ПМ12;), као и у посебном делу ове публикације.

DOMESTIC TRADE

Data sources and coverage

Data on realized turnover in retail trade by months present evaluation of turnover on the basis of regular monthly statistical researches made on sample of chosen enterprises of all forms of ownership that perform activities of retail trade. On the basis of results of regular three-months statistical research also realized on sample that also includes considerably bigger number of chosen enterprises performing activities of retail trade, we present indices on retail trade turnover by trade activities, harmonized with KD, as well as corrections of monthly data. In annual series, data on total turnover in retail trade are published.

Definitions

Realized turnover in retail trade presents value of sold goods of retail enterprises that have sold (delivered) goods to end consumers, respective to the population for personal consumption and use in households, as well as to legal and physical persons for performing of activities.

Indices in fixed prices are obtained by division of indices in current prices with appropriate indices of prices of goods, without electricity.

Data on sale and purchase of products of agriculture, forestry and fishing are obtained on the basis of regular monthly statistical researches and comprise activities: sale of products from own production of enterprises and cooperatives, as well as purchase of products of individual holdings, performed by authorized organizations with the aim of further processing and sale.

Indices in fixed prices are obtained by division of indices in current prices with appropriate indices of prices of agricultural products.

More detailed instructions and explanations, as well as data of lower level of processing, can be found in monthly and three months communications (PM10; PM11; PM12;), as well as in the special part of this publication for the actual period.

УГОСТИТЕЉСТВО

Извори података и обухватност

Подаци о оствареном промету у угоститељству по месецима, односе се на друштвени сектор и представљају процене добијене на основу месечних варијација и оцене тренда промета. По истеку тромесечја месечне процене се коригују на основу резултата редовног тромесечног статистичког истраживања, које се базира на непотпуном обухвату предузећа друштвеног сектора, при чему су обухваћена предузећа чија збирна вредност промета у односу на цео скуп износи преко 90 % промета. Коначни подаци резултат су посебних статистичких истраживања угоститељства друштвеног и приватног сектора у годишњој периодици и чине укупан угоститељски промет који се публикује у годишњим серијама.

Дефиниције

Приказани промет у угоститељству представља вредност извршених угоститељских услуга које обухватају услуге смештаја, исхране, точење пића, као и друге услуге које се уобичајено обављају у угоститељству.

Индекси промета угоститељства у сталним ценама добијени су дељењем индекса промета у текућим ценама индексом цена угоститељских услуга.

ТУРИЗАМ

Извори података и обухватност

Подаци о доласцима и ноћењима туриста добијају се на основу редовног месечног статистичког истраживања свих угоститељских и других организација које пружају услуге смештаја или које посредују у пружању тих услуга.

Дефиниције

Туриста је свако лице које у месту изван свог сталног пребивалишта преноћи најмање једну ноћ у угоститељском или другом објекту за смештај гостију.

Туристичким местом се сматрају сва места која испуњавају основне атрактивне, комуникативне и рецептивне услове.

Детаљнија методолошка упутства, као и подаци нижег нивоа обраде из области туризма, могу се наћи у месечном саопштењу (УТ10) и у билтену "Туризам".

CATERING TRADES

Data sources and coverage

Data on realized turnover in catering trades by months relate to social sector and present estimations obtained on the basis of monthly variations and estimations of turnover's trend. After expiration of three months, monthly estimations are corrected on the basis of results of regular three months' statistical research, based on partial coverage of social sector's enterprises, while enterprises which cumulative value of turnover in relation to the total set amounts over 90% of turnover are included. Final data are results of special statistical researches of social and private sector's catering trades in annual periodic and make total catering trades turnover published in annual series.

Definitions

Presented turnover in catering trades presents value of performed catering trades that comprise services of accommodation, food, pouring of drinks, as well as other services usually performed in catering trades.

Catering trades turnover indices in fixed prices are obtained by division of turnover index in current prices with price index of catering trades.

TOURISM

Data sources and coverage

Data on arrivals and overnight accommodations of tourists are obtained on the basis of regular statistical researches of all catering and other organizations that offer services of accommodation or mediate in offering of these services.

Definitions

Tourist is each person that spends at least one night outside of the place of his/hers permanent residence in catering or some other facility for accommodation.

Tourist resort is considered to be every place that fulfills basic attractive, communicative and reception conditions.

More detailed methodological directions, as well as data of the lower level of processing from the field of tourism, can be found in the monthly communication (UT10) and in the bulletin "Tourism".

САОБРАЋАЈ, СКЛАДИШТЕЊЕ И ВЕЗЕ

Индекси физичког обима услуга саобраћаја и ПТТ веза

Индекси физичког обима саобраћајних услуга израчунавају се на основу пондерисаних путничких и тонских километара сваке гране саобраћаја посебно и свођењем истих на тзв. сведене синтетичке путничке/тонске километре. Рад у свакој грани саобраћаја исказан у путничким и тонским километрима, различито је пондерисан у зависности од примењених технолошких и економских критеријума.

Свакој грани саобраћаја су у путничком и теретном превозу дати следећи коефицијенти:

	Путнички	Теретни
Железнички	0,982	1,000
Друмски	1,377	1,965
Градски	6,804	-
Цефоводни	-	1,034
Превоз на унутрашњим пловним путевима	-	0,264
Ваздушни	8,193	14,977

Множењем стварних пкм/ткм са одговарајућим коефицијентима, добијени су агрегати који представљају синтетичке путничке и тонске километре. Однос укупних синтетичких пкм и ткм у времену даје индексе физичког обима саобраћајних услуга.

Индекси физичког обима услуга у делатности поштанске активности и телекомуникација исказани су са следећим коефицијентима:

	Годишње
Писмоносне услуге	13,0988
Пакетске услуге	157,4754
Услуге платног промета	34,5747
Телеграфски импулси	20,1591
Телефонски импулси	
- Фиксна	1,00
- Мобилна мрежа	114,8129
Пејџинг поруке	6,1279
Урапк поруке	0,0277

Железнички саобраћај

Превезени путници обухватају у унутрашњем саобраћају отпутовале путнике, отпутовале путнике у иностранство, приспеле из иностранства и путнике у транзиту. Превезени терет обухвата утоварену робу у унутрашњем и међународном саобраћају: увоз, извоз и транзит. Превезени путници у систему Беовоза укључени су у податке о градском саобраћају.

TRANSPORT, STORAGE AND COMMUNICATIONS

Physical volume indices of transport services and PTT communications

Physical volume indices of transport services are calculated on the basis of weighted passenger and ton kilometers of each field of transport particularly and reduction of same on so called reduced synthetic passenger/ ton kilometers. Work in each field of transport, stated in passenger and ton kilometers, is differently weighted depending on applied technological and economic criteria.

Each field of transport has got the following coefficients in passenger and freight transportation:

	Passenger transport	Freight transport
Transport via railways	0,982	1,000
Road transport	1,377	1,965
Urban transport	6,804	-
Transport via pipelines	-	1,034
Inland waterway transport	-	0,264
Air transport	8,193	14,977

By multiplication of passenger kilometers/ton kilometers with appropriate coefficients we obtained aggregates that present synthetic passenger and ton kilometers. Relation of total passenger kilometers and ton kilometers in time gives physical volume indices of transport services.

Physical volume indices of services in the activity post activities and the activity telecommunications are presented with the following coefficients:

	Years book
Letter mail, services	13,0988
Parcel services	157,4754
Payment operations	34,5747
Telegraphic impulses	20,1591
Telephone impulses	
- Fixed	1,00
- Mobile network	114,8129
Paging messages	6,1279
"Yu-package" messages	0,0277

Transport via railways

In domestic transport, passengers transported include passengers departed, passengers departed abroad, arrived from abroad and passengers in transit. Cargo transported include cargo loaded in national and international transport: imports, exports and transit. Passengers transported in the system "Beovoz" are included in data on urban transport.

Саобраћај на унутрашњим пловним путевима

Подаци о превозу односе се на рад домаћих предузећа у унутрашњем и међународном превозу путника и терета на рекама, каналима и језерима.

Ваздушни саобраћај

Подаци о превозу односе се на рад домаћих предузећа ваздушног саобраћаја у унутрашњем и међународном превозу путника и терета.

Друмски саобраћај

Подаци о превозу односе се на рад домаћих предузећа друмског саобраћаја у унутрашњем и међународном превозу путника и терета.

Превоз који својим друмским превозним средствима обављају друга предузећа (саобраћај за сопствене потребе) овде није исказан.

Градски саобраћај

Обухваћен је превоз путника који обављају саобраћајне организације у градском и приградском саобраћају, као и превоз путника у железничком саобраћају у систему Беовоза.

Гранични промет друмских моторних возила

Обухваћена су сва домаћа и страна друмска превозна средства која су ушла на територију Србије преко друмских граничних прелаза.

Претоварне услуге

Обухваћен је рад предузећа претовара у лукама, пристаништима и другим станицама теретног саобраћаја.

Поштанске активности

Поштанске активности обухватају следеће услуге: пренос писмоносних и пакетских пошиљки и услуге платног промета.

Писмоносне пошиљке односе се на отпремљена писма, дописнице, новине и часописе, препоруке и вредносна писма у унутрашњем промету, а у међународном промету и у приспећу. Транзит није обухваћен.

Платни промет обухвата уплате поштанским упутницама, уплате и исплате по жиро и текућим рачунима и штедним улозима поштанске штедионице и пословних банака, и исплате међународним поштанским упутницама и иностраним штедним књижицама.

Inland waterway transport

Data on transport relate to national enterprises' operations regarding inland waterway transport in national and international passengers and goods transport on rivers, channels and lakes.

Air transport

Data on transport relate to national air transport enterprises' operations in national and international passengers and goods transport.

Road transport

Data on transport relate to national road transport enterprises' operations in national and international passengers and goods transport.

Transport carried out by other enterprises by their road transport means (transport for own needs) is not shown here.

Urban transport

Passenger transport carried out by transport organization in urban and sub-urban transport, as well as passenger transport via railways in the system "Beovoz" is included.

Boundary transport of road motor vehicles

All national and international road motor vehicles that entered the territory of Serbia through road border crossings are included.

Services of transshipment

Transshipment enterprises' operations in ports, harbors and other stations of cargo transportation are included.

Post activities

Post activities include the following services: carrying of letters and parcels and payments operations.

Letters relate to letters sent, postcards, newspapers and magazines, registered letters and remittance letters in national, international transport and in arrival. Transit is not included.

Payments operations include payment by postal money orders, payments under current (giro) accounts and savings deposits of post offices and commercial banks and payments by international postal money orders and international savings books.

Телекомуникације

Телекомуникације обухватају следеће услуге: телефонске, телеграфске, услуге преноса порука пејџинг системом и Јупак мрежом.

Телефонске услуге се реализују преко фиксне и мобилне мреже. Јединица рада у фиксној телефонији је импулс, а у мобилној минут.

Обим рада пејџинг система исказује се у броју послатих порука, а услуге Јупак мреже у килосегментима.

ЦЕНЕ

Статистика цена прикупља у месечној периодици цене најважнијих производа и услуга по видовима промета од изабраних производних и прометних организација и пољопривредних газдинстава. На основу прикупљених података и одговарајућих пондера израчунавају се просечне цене и индекси цена за Републику Србију.

1. Просечне цене

Цене произвођача пољопривреде и рибарства обухватају откупне и продајне цене.

Откупне цене су цене по којима овлашћена предузећа и организације откупљују пољопривредне производе од приватних газдинстава и оне не садрже стимулативне премије.

Продајне цене су цене по којима пољопривредна предузећа и организације на домаћем тржишту продају производе из сопствене производње - франко утоварено у месту продаваца.

Цене произвођача производа пољопривреде и рибарства обрачунавају се за око 80 производа на основу података о продаји пољопривредних производа од стране пољопривредних предузећа и организација и податка о откупу пољопривредних производа од приватних газдинстава. Подаци се прате - за откупне цене од 1956. а за продајне од 1959. године.

Месечне просечне откупне и продајне цене рачунају се на основу извештаја о целокупном откупу и целокупној продаји на велико из сопствене производње, и пондерисане су текућим количинама.

Годишње просечне откупне и продајне цене представљају пондерисани просек месечних цена.

Цене произвођача индустријских производа снимају се од 1962. године. То су цене по којима индустријска предузећа продају производе из сопствене производње трговинским и

Telecommunications

Telecommunications include the following services: telephone, telegraphic, services of messages' transmission by the paging system and the "Yu-package" network.

Telephone services are carried out through fixed and mobile network. Unit of work in fixed telephony is impulse and in mobile telephony minute.

Scope of work of the paging system is shown in number of sent messages, and services of the "Yu-package" network in kilo segments.

PRICES

Price statistics collects, in monthly periodic, prices of most important products and services by aspects of turnover from selected producing and turnover organizations and agricultural holdings. On the basis of collected data and appropriate weights, average prices and price indices for the Republic of Serbia are calculated.

1. Average prices

Producers' prices of agricultural and fishing products include purchase and selling prices.

Purchase prices are prices according to which authorized enterprises and organizations buy agricultural products from private holdings and they do not contain incentive premiums.

Purchase prices are prices according to which agricultural enterprises and organizations sell products from own production- f.o.b. destination at domestic market.

Producers' prices of agricultural and fishing products are calculated for around 80 products on the basis of data on agricultural products' sale by agricultural enterprises and organizations and data on agricultural products' purchase from private holdings. Data are followed- for purchase prices from the year 1956. and for selling prices from the year 1959.

Average monthly purchase and selling prices are calculated on the basis of reports on total purchase and total wholesale trade from own production and they are weighted by current quantities.

Average annual purchase and selling prices present weighted average of monthly prices.

Producers' prices of manufactured goods have been recorded from year 1962. These are prices according to which agricultural enterprises sell products from own production to trade and other

другим предузећима на домаћем тржишту. У цену улази регрес који остварује продавац а одбија се рабат, попуст, каса сконто и сл. ако их продавац одобрава купцу. У цену не улази порез на промет (од јуна 1965. године).

Ове цене прикупљају се месечним извештајима које непосредно достављају изабрана предузећа за близу 700 индустријских производа. Избор индустријских предузећа врши се на основу података о њиховом учешћу у укупној вредности индустријске производње. Избор производа извршен је према њиховом учешћу у укупној реализацији односне области, тако да су обухваћени најмасовнији производи чија реализација прелази 50% укупног промета дате гране.

Просечне месечне цене рачунају се пондерисањем текућих месечних цена одговарајућих производа, а годишње просечне цене произвођача индустријских производа представљају непондерисани просек месечних цена за 12 месеци.

Цене на мало су оне цене по којима се продаје роба крајњем потрошачу од стране трговине на мало, индивидуалних произвођача и вршилаца услуга. Садрже порез на промет за производе који подлежу опорезивању. Снимају се од 1952. године.

Цене на мало снимају статистичари у изабраним градовима који представљају веће тржишне центре у Републици Србији, а снимање се врши на изабраним местима (трговинска радња, пијаца, занатска радња итд.).

Цене пољопривредних прехранбених производа снимају се у трговинској мрежи и на пијаци, и то 15-тодневно а цене индустријских производа и услуга једном месечно. За пољопривредне прехранбене производе снимају се најчешће, најниже и највише цене, а за индустријске производе продајне цене за онај квалитет производа који се највише продаје.

Месечне просечне цене у Републици Србији представљају пондерисану аритметичку средину просечних месечних градских цена, где су пондерациони коефицијенти структура количина продатих производа у градовима.

Годишње просечне цене на мало за индустријске производе и за услуге представљају непондерисани просек цена за 12 месеци, а за пољопривредне производе се ове цене добијају пондерисањем месечних просечних цена подацима о промету на мало по месецима.

Цене угоститељских услуга су цене по којима потрошачи плаћају одређене количине јела и пића за време ручка, а цена преноћишта је цена коју гост плаћа за једно ноћење. Снимање цена угоститељских услуга спроводи се од 1956. године.

enterprises at domestic market. The price includes bonus realized by producer while rebate, discount, cash discount and similar are deducted if producer grants them to buyer. Turnover tax is not included in the price (from June 1965).

These prices are collected by monthly reports submitted directly by selected enterprises for around 700 manufactured goods. Choice of industrial enterprises is made on the basis of data on their participation in the total value of industrial production. Selection of products is made according to their participation in the total realization of the field in question, so mass products which realization exceeds 50% of that field's total turnover are included.

Average monthly prices are calculated by weighting current monthly prices of appropriate products, and average monthly prices of producers of manufactured goods present non-weighted average of monthly prices for 12 months.

Retail prices are prices according to which goods are sold to the final consumer by retail shops, individual producers and performers of services. They contain turnover tax for products that are subject to taxation. They have been recorded from the year 1952.

Retail prices are recorded by statisticians in selected towns that present bigger trading centers in the Republic of Serbia and recording is performed on the selected places (trade shop, market, craft shop etc.)

Prices of agricultural food products are recorded in trade network and at market once a 15 days, and prices of manufactured goods and services once a month. For agricultural food products the highest and the lowest prices have been mostly recorded, and for manufactured goods selling prices for product quality that is most often sold.

Average monthly prices in the Republic of Serbia present arithmetic weighted mean of average monthly prices in towns, Quantities of sold products in corresponding towns are used as weighted factors.

Average annual retail prices for industrial products and services present simple mean of prices for 12 months and as concerns agricultural products, these prices are obtained by weighting monthly average prices with retail sales' data by months.

Prices of catering services are prices according to which consumers pay certain quantities of food and beverages during lunch and price of overnight accommodation is a price paid by a guest for one night. They have been recorded from the year 1956.

Цене угоститељских услуга статистичари снимају једном месечно у градовима који представљају веће тржишне и туристичке центре у Републици Србији. Снимањем цена обухваћено је око 100 изабраних угоститељских објеката са највећим прометом.

Месечне просечне цене у Републици Србији рачунају се по врстама угоститељских објеката.

2. Индекси цена

На основу просечних цена израчунавају се месечни, кумулативни и годишњи индекси:

- Цена произвођача производа пољопривреде и рибарства (откупних цена за производе приватних газдинстава и продајних цена за производе из производње предузећа) по листи која садржи око 80 производа из ратарства, воћарства, сточарства, домаће прераде и рибарства, с тим што се индекси откупних и продајних цена рачунају посебно.
- Цена произвођача индустријских производа, по листи која обухвата око 700 производа из 15 области индустријске производње.
- Цена на мало, по листи која обухвата око 60 пољопривредних, 340 индустријских производа (прехранбених 90 и непрехрамбених 250) и око 80 врста услуга, с тим што се код одговарајућих група рачунају индекси са сезонским и без сезонских производа.
- Цена угоститељских услуга, по листи која садржи око 70 врста угоститељских услуга подељених у 4 групе: храна, алкохолна пића, безалкохолна пића и преноћишта.
- Трошкова живота (индекс цена на мало производа и услуга личне потрошње), по листи која је идентична са листом за рачунање индекса цена на мало, с тим што не обухвата артикле из следећих група: грађевински материјал, хемијска средства за пољопривреду и пољопривредни алат и справе.

Рачунање индекса цена и индекса трошкова живота заснива се на:

а) директном упоређивању цена производа чије су цене упоредиве са базним ценама;

б) индивидуалним ланчаним индексима који се надовезују на базне индексе претходног месеца, када базна цена није упоредива са текућом ценом;

Prices of catering services are recorded by statisticians once a month in towns with higher market and tourist centres in the Republic of Serbia. Recording of prices is performed at some 100 selected catering facilities that have the biggest turnover.

Monthly average prices in the Republic of Serbia are calculated according to the types of catering facilities.

2. Price indices

According to average prices, monthly, quarterly, cumulative and annual indices are calculated:

- Indices of producers' prices of agricultural and fishing products (purchase prices for products from private holdings and selling prices for products from enterprises' production) according to the list that contains around 80 products from crop farming, fruit growing, livestock breeding, home processing and fishing, while purchase and selling prices' indices are calculated separately.
- Prices of producers of manufactured goods according to the list that contains around 700 products from 15 fields of industrial production.
- Retail price according to the list that contains around 60 agricultural, 340 manufactured (90 food and 250 non-food products) and around 80 types of services, while in appropriate groups indices are calculated with and without seasonal products.
- Price of catering services according to the list that contains around 70 types of catering services divided into 4 groups: food, alcoholic drinks, non-alcoholic drinks and nights.
- Consumer prices (retail prices' index of products and services of personal consumption) according to the list that is identical to the list for calculation of retail prices' index, while it does not contain articles from the following groups: building material, chemical products for agriculture and agricultural tools and implements.

Calculation of price index and consumer prices' index is based on:

a) Direct comparisons of products' prices which are comparable with base prices;

b) individual chain indices that attach to base indices of the previous month, when base price is not comparable with current price;

в) пондерационим факторима који представљају структуре вредности и продатих (реализованих а за трошкове живота - утрошених) производа и услуга у 1996. години у појединим фазама промета;

г) репрезентативним листама производа и услуга за поједине врсте цена и трошкове живота са одређеним груписањем;

д) радним формулама

1) за упоредиве цене: 2) за неупоредиве цене:

$$I = \frac{\sum \frac{P_n}{P_o} \cdot W_o}{\sum W_o} \quad I = \frac{\sum i_{n-1} \frac{P_n}{P_{n-1}} \cdot W_o}{\sum W_o}$$

где је: цена у текућем месецу P_n ; у претходном месецу P_{n-1} , у базном периоду P_o ; индивидуални базни индекс у претходном месецу i_{n-1} и вредност продатих производа у базном периоду W_o .

Индекси цена и индекси трошкова живота прерачунавају се, по правилу, почетком сваке године на претходну годину као базу.

Без обзира на базу исказивања, за израчунавање индекса цена служе пондери који представљају структуру вредности продатих (реализованих) производа и услуга у току једне године у свакој фази промета, а за трошкове живота структуру вредности личне потрошње непољопривредних домаћинстава. Тако обрачунати пондери користе се 4-5 година, с тим да се сваке године у том периоду коригују релативним променама цена претходне године.

Методолошки материјали: Упутство за снимање цена, свеска бр. 306. и Методи и техника израчунавања индекса цена, свеска бр. 122. из едиције «Методолошки материјали» Савезног завода за статистику.

ЈАВНЕ ФИНАНСИЈЕ И НОВЧАНА СРЕДСТВА

Извори података – За прикупљање и обраду података монетарне статистике надлежна је Народна банка Србије.

Обухватност – Подаци о потраживањима и обавезама исказују се према институционалним секторима (домаћи сектор и иностранство) и према финансијским инструментима. Сви подаци се исказују у милионима динара, са стањем на крају периода (месеца или године). Девизне позиције исказују се у динарској противвредности по средњем дневном девизном курсу НБС на крају

с) weighted factors that present value structures of both sold(realized and for consumer prices – spent) products and services in the year 1996. in some phases of turnover;

д) representative lists of products and services for some prices and consumer prices with certain classifying;

е) working formulas

1) for comparable prices 2) for non-comparable prices:

$$I = \frac{\sum \frac{P_n}{P_o} \cdot W_o}{\sum W_o} \quad I = \frac{\sum i_{n-1} \frac{P_n}{P_{n-1}} \cdot W_o}{\sum W_o}$$

where: price in the current month is P_n , in the previous month P_{n-1} , in the base period P_o , individual base index in the previous month is i_{n-1} and value of sold products in the base period is W_o .

Price indices and consumer prices' indices are recalculated, as a rule, at the beginning of each year to the previous year as a base year.

Disregarding the base of reporting, in case of calculation of price indices, we use weights that present value structure of sold (realized) products and services during one year in each phase of turnover, and for consumer prices the value structure of non-agricultural households' personal consumption. Weights calculated in that way are used during the period of 4-5 years and they are updated each year during that period by relative changes of prices from the previous year.

Methodological materials: Instruction for Prices Recording, Notebook nr. 306 and Methods and Technique of Price Indices' Calculation, Notebook nr. 122, along with series "Methodological Papers of the Federal Statistical Office".

PUBLIC FINANCES AND FINANCIAL RESOURCES

Data sources - The National Bank of Serbia is responsible for collection and processing of monetary statistics' data.

Coverage - Data on claims and liabilities are shown in relation to institutional sectors (domestic and external) and in relation to financial instruments. All data are shown in million dinars counter value with state at the end of the period (month or year). Foreign-exchange positions are shown in dinar counter value at the daily middle rate for foreign exchange of NBS at the end of the period.

периода. Годишње и месечне серије дају се према дефинитивним књиговодственим подацима, а за текући месец по оперативним подацима.

Дефиниције

Новчана маса (M1) обухвата готов новац у оптицају и депозитни новац. Депозитни новац чине средства на жиро, текућим и другим рачунима власника новчаних средстава, укључујући и новчана средства на рачунима локалне самоуправе, тј. рачуне на којима се могу вршити плаћања без икаквих ограничења.

Новчана маса (M2), поред новчане масе M1, укључује и остале динарске орочене депозите (краткорочне и дугорочне).

Новчана маса (M3), поред M2, укључује краткорочне и дугорочне девизне депозите (без старе девизне штедње).

Девизне резерве обухватају монетарно злато, специјална права вучења, девизе и ефективни страни новац, као и иностране хартије од вредности.

У табели **Штедња становништва** исказани су динарски и девизни депозити становништва (краткорочни и дугорочни) са стањем на крају периода код пословних банака.

Платни биланс израђује Народна банка Србије, у складу са методологијом Међународног монетарног фонда. Као извори података за израду платног биланса користе се месечна саопштења о увозу и извозу робе, извештаји комерцијалних банака и Народне банке Србије о оствареном платном промету са иностранством за неробне трансакције и извештаји Народне банке Србије о кредитно-финансијским трансакцијама са иностранством. Подаци о страним директним инвестицијама и званичној помоћи добијају се од Министарства финансија Србије.

Платни биланс се исказује у америчким доларима (УСД), а прерачунавање вредности трансакције из оригиналних валута у извештајну валуту врши се применом званичних средњих курсева Народне банке Србије.

I. Подаци о вредности извоза и увоза робе добијају се из царинских декларација које обрађује Републички завод за статистику.

Подаци о вредности извоза и увоза услуга добијају се из платног промета са иностранством, који се обавља преко комерцијалних банака и Народне банке Србије, према методологији ММФ-а, и обухватају: услуге у области туризма, саобраћаја, инвестиционе радове, услуге осигурања, финансијске услуге и др.

Annual and monthly series are given according to final accounting data, and for current month according to operational data.

Definitions

The money supply (M1) comprises cash in circulation and deposit money. Deposit money consists of means on giro, current and other accounts of the owners of financial resources, including also financial resources on the accounts of the local-self government or accounts where payments without any restrictions can be effected.

The money supply (M2) beside money supply (M1) includes also other dinar time deposits (short-term and long-term).

The money supply (M3) beside M2, includes short-term and long-term foreign deposits (without frozen foreign currency savings of households).

Foreign currency reserves include monetary gold, special draft rights, foreign currency and effective foreign money, as well as foreign securities.

In the table **Population's savings** dinar and foreign currency deposits of population are shown (short-term and long-term) with state at the end of the period in commercial banks.

Balance of payments is made by National Bank of Serbia, according to the methodology of International Monetary Fund. Data sources for balance of payments are monthly communications on exports and imports of commodities, statements from commercial banks and the National Bank of Serbia on realized balance of payments with the abroad for non-commodity transactions and communications of the National Bank of Serbia on credit-financial transactions with the abroad. Data on direct foreign investments and official aid are obtained from the Ministry of Finance of Serbia.

The balance of payments is shown in US dollars, and recalculation of the value of transaction from original currencies into reporting currency is performed applying official mean exchange rate of the National Bank of Serbia.

I. Data on the value of exports and imports goods are obtained from customs declarations processed by the Republic Statistical Office.

Data on value of exports and imports of services are obtained from the external payment transactions which are performed through commercial banks and the National Bank of Serbia, according to the methodology of the IMF and they include: tourist, transport services, investment activities, insurance services, financial services etc.

Рачун дохотка садржи приходе и расходе по основу камата из статистике платног промета са иностранством.

Текући трансфери на приходној страни приказују укупну вредност девизних дознака примљених из иностранства и полагање ефективних страних валута на девизне рачуне резидената код домаћих банака и дознаке из иностранства положене на девизне рачуне нерезидената. На расходној страни текућих трансфера приказан је целокупан одлив девиза резидената у иностранство.

Донације (званични трансфери – помоћ) и поклони добијени из иностранства) исказују се на основу статистике платног промета са иностранством и извештаја Министарства финансија Републике Србије.

II. Под финансијским трансакцијама подразумевају се стране директне инвестиције, дугорочни и средњорочни кредити, краткорочни кредити и депозити.

Стране директне инвестиције – нето обухватају улагања страног капитала у домаћа предузећа и банке у новцу, улагања домаћег капитала у страна предузећа и банке, наплате примљене за продати удео капитала у другом предузећу, продају и куповину непокретности у земљи, односно иностранству и улагање у роби.

Средњорочни и дугорочни кредити – нето укључују податке из статистике кредитних односа са иностранством Народне банке Србије, која се базира на закљученим кредитним уговорима регистрованим код Народне банке Србије и доспелим отплатама по тим кредитима.

Краткорочни кредити и депозити – нето укључују податке из статистике платног промета са иностранством и обухватају кредите Народне банке Србије и банака са роком отплате до годину дана.

Остало – нето укључује податке из статистике платног промета са иностранством, а обухвата авансе по основу извоза и увоза роба и услуга, лоро чекове, нову девизну штедњу која је остварена по основу девизне штедње резидената, мењачке послове по основу замене девиза резидената, обавезе према грађанима по основу старе девизне штедње и остало.

Комерцијалне банке - нето, на основу статистике платног промета са иностранством, обухвата девизне резерве банака овлашћених за послове са иностранством, односно промене у њиховим потраживањима на рачунима код иностраних банака, као и новчанице и чекове у касама комерцијалних банака.

The income account includes incomes and expenditures on the basis of interests from the external payment transactions statistics.

Current transfers regarding incomes present total foreign remittance value received from abroad and effective foreign currencies deposits to the foreign currency accounts of the residents at domestic banks and remittances from abroad deposited to the foreign currency accounts of non-residents. Regarding expenditures of the current transfers, total currency outflow to abroad has been presented.

Donations (official transfers – aid and grants from abroad) are presented on the basis of the external payment transactions statistics and the report of the Ministry of Finances of the Republic of Serbia.

II. Financial transactions include foreign direct investments, short-term and long-term credits, short-term credits and deposits.

Foreign direct investment - net include investments of foreign capital in national enterprises and banks in money, domestic capital investments into the foreign enterprises and banks, payments received for the sold capital share in other enterprise, purchase and sale of the real estate in the country or abroad and investments in form of goods.

Middle-term and long-term credits - net include data from the statistics of external credit relations of the National Bank of Serbia which is based on the concluded credit contracts registered at the National Bank of Serbia and payments became due according to these credits.

Short-term credits and deposits - net include data from the statistics of external payment transactions include credits of the National Bank of Serbia and banks with the repayment lasting not more than one year.

Others – net include data from the statistics of external payment transactions and comprises prepayments under exports and imports of goods and services, lora checks, new foreign currency savings of the residents, deposits by foreign currencies from exchange operations with the residents, obligations towards citizens arising from frozen foreign currency savings deposits, etc.

Commercial banks - net, regarding statistics of external payment transactions, include foreign currency reserves of banks authorized for operations with abroad or changes in their claims on accounts of the foreign banks, as well as bank notes and checks in commercial banks' treasuries.

III. Грешке и пропусти – нето, обухвата увезену а неплаћену робу, извезену а ненаплаћену робу, робу која је плаћена а није увезена и робу која је наплаћена а није извезена, међувалутне промене и стандардне грешке и пропусти.

IV. Укупан биланс је изведена ставка која представља збир текућих трансакција, финансијских трансакција и ставке грешке и пропусти.

V. Девизне резерве Народне банке Србије укључују податке из књиговодства Народне банке Србије, а обухватају потраживања у девизама Народне банке Србије на рачунима код иностраних банака, монетарно злато, иностране хартије од вредности, специјална права вучења и ефективу. Укључују и кредите код ММФ-а.

III. Errors and omissions – net, include imported but not paid goods, exported goods without collected payment, goods paid but not imported and goods exchange collected payment but not exported, inter currency changes and standard errors and omissions.

IV. Total balance is compiled item that represents sum of current transactions, financial transactions and errors and omissions.

V. Foreign exchange reserves of the National Bank of Serbia include data from accounting records of the National Bank of Serbia and also foreign currency claims of the National Bank of Serbia on accounts at foreign banks, monetary gold, foreign securities, special draft rights and cash. They also include credits at IMF.

РЕДАКЦИЈА:

Ема Јовановић, руководилац
Биљана Брајовић, Јованка Шалиновић, Бошко Трмчић, Звонко Павловић

ПРИПРЕМА ТЕКСТА НА РАЧУНАРУ
РЕПУБЛИЧКОГ ЗАВОДА ЗА СТАТИСТИКУ СРБИЈЕ

Пројектовање и извођење пројекта: Љиљана Станић

Технички уредник: Вера Топузовић

Графики прикази: Милан Шормаз

Лектура: Светлана Димитријевић

Превод: Милена Ковачевић

CIP - Каталогизација у публикацији
Народна библиотека Србије, Београд
311

МЕСЕЧНИ статистички преглед /
Републички завод за статистику Србије ;
одговара Драган Вукмировић. - Год. 41, бр. 1
(1991)- . - Београд (Милана Ракића 5) :
Републички завод за статистику Србије,
1991- (Београд : Републички завод за
статистику Србије). - 27 цм

Месечно. - Наставак публикације: Месечни
статистички преглед Социјалистичке Републике
Србије = ISSN 0350-4247
ISSN 0354-205X = Месечни статистички
преглед – Републички завод за статистику
Србије

COBISS.SR-ID 139759879