

РЕПУБЛИКА СРБИЈА
Републички завод за статистику



Попис становништва, домаћинства и станова у 2002.

СТАНОВИ



ВРСТА, СВОЈИНА И ОПРЕМЉЕНОСТ

Подаци по насељима

2

Београд, мај 2004.

РЕПУБЛИКА СРБИЈА
Републички завод за статистику

ISBN 86-84433-12-2

Попис становништва, домаћинства и станова 2002.

СТАНОВИ

Врста, својина и опремљеност
Подаци по насељима

2

Београд, мај 2004.

ПРЕДГОВОР

У овој књизи Републички завод за статистику Србије објављује коначне резултате пописа о броју и површини станова за стално становање према врсти стана, опремљености инсталацијама водовода и електричне струје, опремљености купатилом и нужником и броју и површини станова у својини физичких лица у централној Србији и АП Војводини, према стању на дан 31. марта 2002. године.

На територији АП Косова и Метохије попис ће бити организован када се за то буду стекли сви неопходни услови.

Подаци су исказани по насељима, општинама и окрузима, и то према важећем административно-територијалном стању на дан 1. јануара 2002. године.

У првом табеларном прегледу, поред података за Град Београд, дати су посебно и подаци за насеље Београд, као јединствену антропогеографску целину, чији делови улазе у територијални састав десет општина Града Београда, од којих се шест општина (Врачар, Звездара, Нови Београд, Раковица, Савски Венац и Стари Град) простире искључиво на појединим деловима јединственог насеља Београд.

Сва градска насеља обележена су ознаком "г", којим су одвојена од "осталих" насеља. Такође, сви подаци су дистрибуирани по типу насеља, односно дати су збирни редови "градска" и "остала", почев од општина па све до највишег територијалног нивоа.

Осим преко књига резултата пописа и осталих класичних публикација, ови подаци биће доступни најширем кругу корисника и на другим медијима (CD, INTERNET, итд).

Београд, мај 2004.

Директор,
др Драган Вукмировић

САДРЖАЈ

Предговор	3	Јужно-банатски округ	24
Методолошка објашњења	7	Алибунар	24
Станови за стално становање и површина према врсти стана, опремљености инсталацијама и помоћним просторијама и броју станова у својни физичких лица – Преглед за Републику Србију, Војводину, Град Београд и Београд-насеље	9	Бела Црква	25
Графикон: Станови према врсти стана	9	Вршац	25
Станови за стално становање и површина према врсти стана, опремљености инсталацијама и помоћним просторијама и броју станова у својни физичких лица	10	Ковачица	26
Република Србија	10	Ковин	26
Централна Србија	10	Опово	27
Војводина	10	Панчево	27
Град Београд	10	Пландиште	27
Барајево	10	Западно-бачки округ	28
Вождовац	11	Алатин	28
Врачар	11	Кула	28
Гроцка	11	Оџаци	29
Звездара	12	Сомбор	29
Земун	12	Јужно-бачки округ	30
Лазаревац	12	Бач	30
Младеновац	13	Бачка Паланка	30
Нови Београд	14	Бачки Петровац	31
Обреновац	14	Беочин	31
Палилула	15	Бечеј	31
Раковица	16	Врбас	32
Савски Венац	16	Жабалъ	32
Сопот	16	Нови Сад - град	32
Стари Град	17	Србобран	33
Чукарица	17	Сремски Карловци	33
Северно-бачки округ	17	Темерин	33
Бачка Топола	17	Тител	33
Мали Иђош	18	Сремски округ	34
Суботица	18	Инђија	34
Средње-банатски округ	19	Ириг	34
Житиште	19	Пећинци	35
Зрењанин	20	Рума	35
Нова Црња	20	Сремска Митровица	36
Нови Бечеј	21	Стара Пазова	37
Сечањ	21	Шид	37
Северно-банатски округ	22	Мачвански округ	38
Ада	22	Богатић	38
Кањижа	22	Владимирци	39
Кикинда	22	Коцелјева	40
Нови Кнежевац	23	Крупањ	41
Сента	23	Лозница	41
Чока	24	Љубовија	43
		Мали Зворник	44
		Шабац	45
		Колубарски округ	46
		Ваљево	47
		Лајковац	49
		Љиг	50
		Мионица	51
		Осечина	52
		Уб	53

Подунавски округ	54	Рашки округ	108
Велика Плана	54	Врњачка Бања	108
Смедерево	55	Краљево	109
Смедеревска Паланка	56	Нови Пазар	112
Браничевски округ	56	Рашка	115
Велико Градиште	57	Тутин	117
Голубац	58	Расински округ	120
Жабари	58	Александровац	120
Жагубица	59	Брус	122
Кучево	60	Варварин	124
Мало Црниће	61	Крушевац	125
Петровац	61	Трстеник	128
Пожаревац	63	Ћићевац	130
Шумадијски округ	64	Нишавски округ	130
Аранђеловац	64	Град Ниш	130
Баточина	64	Ниш	130
Кнић	65	Нишка Бања	132
Крагујевац - град	66	Алексинач	133
Лапово	68	Гаџин Хан	135
Рача	68	Дољевац	136
Топола	69	Мерошина	137
Поморавски округ	70	Ражањ	138
Деспотовац	70	Свргљиг	139
Јагодина	71	Топлички округ	140
Параћин	73	Блаце	140
Рековац	74	Житорађа	142
Свилајнац	75	Куршумлија	143
Ђуприја	76	Прокупље	146
Борски округ	77	Пиротски округ	149
Бор	77	Бабушница	149
Кладово	77	Бела Паланка	151
Мајданпек	78	Димитровград	153
Неготин	79	Пирот	154
Зајечарски округ	80	Јабланички округ	156
Бољевац	80	Бојник	157
Зајечар	81	Власотинце	158
Књажевац	82	Лебане	159
Сокобања	85	Лесковац	161
Златиборски округ	86	Медвеђа	165
Ариље	86	Црна Трава	167
Бајина Башта	87	Пчињски округ	168
Косјерић	88	Босилеград	168
Нова Варош	89	Бујановац	169
Пожега	90	Владичин Хан	171
Прибој	92	Врање	173
Пријеполје	93	Прешево	176
Сјеница	96	Сурдулица	177
Ужице	99	Трговиште	179
Чајетина	100	Прилог – Пописни обрасци	181
Моравички округ	101		
Горњи Милановац	101		
Ивањица	103		
Лучани	105		
Чачак	106		

МЕТОДОЛОШКА ОБЈАШЊЕЊА

Попис становништва, домаћинства и станова 2002. спроведен је на територији Централне Србије и Војводине, а на територији Косова и Метохије ће бити спроведен када за то буду испуњени потребни услови. Резултати пописа станова 2002. су углавном усаглашени са подацима пописа станова из 1991. године.

Да би био добијен увид у величину и квалитет стамбеног фонда, пописом су били обухваћени станови намењени за стално становање, без обзира на то да ли су у време пописа били настањени или ненастањени. Пописом су, такође, обухваћени и станови који не улазе у стамбени фонд, а користе се повремено за одмор и рекреацију или у време сезонских радова у пољопривреди, као и станови који се користе за обављање неке делатности, јер представљају потенцијални стамбени фонд. Поред станова, пописане су и настањене пословне просторије и просторије настањене из нужде које нису намењене за становање, али су у време пописа коришћене у ту сврху.

У свим досадашњим пописима примењивана је, у основи, иста дефиниција стана. **Стан је грађевински повезана целина намењена за становање**, без обзира на то да ли се у моменту пописа користи само за становање, за становање и обављање делатности, само за обављање делатности, за одмор и рекреацију, или је реч о ненастањеном, а грађевински исправном стану. Стан се као грађевински повезана целина састоји **од једне или више соба са одговарајућим помоћним просторијама (кухиња, остава, предсобље, купатило, нужник и сл.) или без помоћних просторија и има један или више посебних улаза.**

У смислу ове дефиниције није се одступало, па је један стан, који је користило два или више домаћинства, а који није грађевински преправљен (адаптиран) у два или више станова, пописан као један стан. Такође се није одступало од дефиниције стана ни у случајевима када је једно домаћинство користило два или више станова (нпр. један стан у старој, а један или више станова у новој кући), па су пописани као два или више станова.

Од дефиниције стана се одступало само у случају када је домаћинство поред једног стана, као грађевинске целине, користило преко целе године још једну собу или кухињу која је грађевински одвојена од главних просторија стана (налази се у другој згради на истом плацу или у истој згради, а има посебан улаз). Таква просторија је пописана као саставни део стана, а не као посебан стан.

Приликом прикупљања података о укупној површини, коришћена је следећа дефиниција: **укупна површина стана** представља збир површина свих соба, кухиње, купатила, нужника, ходника и осталих помоћних просторија у саставу стана, укључујући једним делом површину лођија (75% укупне површине), покривених тераса (50% укупне површине), балкона и отворених тераса (25% укупне површине). У површину стана урачуната је и површина собе или кухиње која је грађевински одвојена од главних просторија стана, а коју једно домаћинство користи током целе године. У површину стана урачуната је и површина собе у случају да се стан користио за становање и обављање делатности.

Пописом су обухваћени само завршени станови. **Стан се сматра завршеним** ако су на њему завршени сви предвиђени грађевински, инсталациони и завршни радови. Пописом су обухваћени и незавршени станови, ако домаћинство које у њему станује нема други стан за стално становање.

У самом попису станови су према одговору на питање о коришћењу сврстани у три групе: станови за стално становање, станови за повремено становање и станови који се искључиво користе за обављање делатности. Групу станова за стално становање чине настањени и ненастањени станови који су подељени на привремено ненастањене и напуштене. Групу станова за повремено становање чине станови који се користе за одмор и рекреацију и станови који се користе у време сезонских радова у пољопривреди.

У настањене станове сврстани су станови који су у време пописа коришћени као станови за стално становање, без обзира на број лица и основ по коме домаћинство користи стан, затим станови који су у време пописа поред становања коришћени и за обављање неке делатности и станови који су за повремено коришћење (викенд куће, салаш и сл.), а у време пописа су коришћени као станови за стално становање. У настањене станове нису сврстани празни станови ако је цело домаћинство у моменту пописа било дуже од једне године на раду или боравку у иностранству.

Као привремено ненастањен стан пописан је стан који је у време пописа био празан због тога што је нов и још неусељен, или је испражњен ради пресељења, адаптације, оправке и сл. и празан стан чији власник живи у другом стану или у другом месту, а стан не користи нити га издаје.

Као напуштен стан пописан је стан који се дуже време не користи, јер је напуштен након што се власник иселио у друго место а стан није издао, или је власник умро, па наследници нису издали стан нити га повремено користе као породичну кућу за одмор и рекреацију.

Празни станови у оронулим кућама, затим станови који су исељени због рушења ради изградње нових објеката или потапања насеља ради формирања акумулационог језера, због клизишта и слично, нису пописани.

Врста стана одређена је у обради према броју соба у стану. У овом попису коришћена је следећа дефиниција собе: **соба** је просторија намењена за становање, која је од других просторија стана одвојена сталним зидовима и има директну дневну светлост, а чија површина пода износи најмање 6m². Директним дневним светлом сматра се светло које се добија кроз прозор на самој просторији, а долази са отвореног простора (са улице или из дворишта), терасе или светларника.

Посебна соба је стан који се састоји само од једне собе без кухиње и купатила, а евентуално са предсобљем и нужником.

Гарсоњера је стан од једне собе, купатила и предсобља са малом тзв. *чајном* или *решо* кухињом до 4 m² или без кухиње.

Једнособан стан има једну собу са кухињом и другим помоћним просторијама или једну собу без кухиње, или без других помоћних просторија.

Двособни, трособни, четворособни, петособни и вишесобни стан има две, три, четири, пет или више соба са кухињом и помоћним просторијама или без њих.

У овој књизи гарсоњере и једнособни станови приказани су заједно због малог броја гарсоњера у већини насеља. Значајнији број гарсоњера јавља се само у већим градовима. У трећој књизи, у којој је предвиђено приказивање резултата до нивоа општина, биће приказане гарсоњере као посебна врста стана.

Податак о броју станова са електричном струјом добија се на основу одговора на питање о инсталацијама електричне струје. Према упутству за пописивање, сматра се да **стан има инсталације електричне струје** ако у стану, или бар у једној од просторија стана, постоје инсталације електричне струје, без обзира на то да ли су прикључене на јавну мрежу или на неке друге објекте.

Податак о броју станова са инсталацијама водовода добија се на основу одговора на питање о инсталацијама водовода у стану. Према упутству за пописивање, сматра се да **стан има водоводне инсталације** ако у стану постоје водоводне инсталације, без обзира на то да ли су већ прикључене или не.

За прикупљање података о купатилу коришћена је следећа дефиниција: сматра се да **стан има купатило** ако има посебну просторију у којој се налазе када или туш и у којој су уведене инсталације водовода и канализације, без обзира на то да ли су те инсталације везане за јавну, односно кућну мрежу, или нису.

За прикупљање података о нужнику коришћена је следећа дефиниција: сматра се да **стан има нужник** ако се налази у посебној просторији стана или у купатилу.

У попису су станови према својини разврстани у две групе: физичких лица за станове који су у својини физичких лица - грађана и остали облици својине за станове који су у друштвеној, државној, задружној или мешовитој својини. У овој књизи дају се само подаци о становима у својини физичких лица.

ЗНАЦИ

- нема појаве
- 1) ознака за напомену
- г градско насеље

СТАНОВИ ЗА СТАЛНО СТАНОВАЊЕ И ПОВРШИНА ПРЕМА ВРСТИ СТАНА, ОПРЕМЉЕНОСТИ ИНСТАЛАЦИЈАМА И ПОМОЋНИМ ПРОСТОРИЈАМА И БРОЈУ СТАНОВА У СВОЈИНИ ФИЗИЧКИХ ЛИЦА

- Преглед за Републику Србију, Централну Србију, Војводину, Град Београд и Београд-насеље -

	Број станова и површина у м ²	Укупно	Врста стана ¹⁾					Опремљеност инсталацијама ²⁾		Опремљеност помоћним просторијама ³⁾		Станови у својини физичких лица	
			посебне собе	гарсон-њере и 1-собни	2-собни	3-собни	4-собни	5 и више собни	водо-вода	електричне струје	купа-тилом		нужни-ком
РЕПУБЛИКА СРБИЈА⁴⁾	број м ²	2743996	29931	483378	1004980	740591	299599	185465	2453319	2716381	2163168	2053715	2685866
Градска	број м ²	181206446	543433	16321319	56289664	54570901	28264496	25214536	167219922	179942640	151955753	143970536	178102419
Остала	број м ²	99823557	187577	10316044	34921972	29722228	13491720	11183430	98540465	99592406	95169137	92738368	97873954
	број м ²	1192960	19196	180514	381184	344193	162097	105739	931993	1170038	715617	639833	1172765
	број м ²	81382889	355856	6005275	21367692	24848673	14772776	14031106	68679457	80350234	56786616	51232168	80228465
Централна Србија	број м ²	1994071	26021	383566	727307	521782	206679	128673	1743053	1973557	1530651	1452322	1952656
Градска	број м ²	126354577	471570	12834776	39620378	37108980	18939749	17377379	114405210	125437253	103502920	97893074	124191970
Остала	број м ²	1120871	8765	234661	454315	279155	91706	52260	1101318	1118279	1054143	1032199	1093014
	број м ²	69458356	151883	7945388	24952954	20340605	8757385	7309775	68657628	69327143	66650787	65085753	68056602
	број м ²	873200	17256	148905	272992	242627	114973	76413	641735	855278	476508	420123	859642
	број м ²	56896221	319687	4889388	14667424	16768375	10182364	10067604	45747582	56110110	36852133	32807321	56135368
Војводина	број м ²	749925	3910	99812	277673	218809	92920	56792	710266	742824	632517	601393	733210
Градска	број м ²	54851869	71863	3486543	16669286	17461921	9324747	7837157	52814712	54505387	48452833	46077462	53910449
Остала	број м ²	430165	1970	68203	169481	117243	45796	27466	420008	428064	393408	381683	420087
	број м ²	30365201	35694	2370656	9969018	9381623	4734335	3873655	29882837	30265263	28518350	27652615	29817352
	број м ²	319760	1940	31609	108192	101566	47124	29326	290258	314760	239109	219710	313123
	број м ²	24486668	36169	1115887	6700268	8080298	4590412	3963502	22931875	24240124	19934483	18424847	24093097
Град Београд	број м ²	586889	3899	131066	233197	145311	48276	25140	569543	584978	550586	541264	571773
Градска	број м ²	35928256	66415	4408734	12612771	10657968	4654368	3528000	35112854	35832185	34281449	33617560	35154214
Остала	број м ²	484325	2589	115413	199338	118297	34141	14547	480898	483792	471586	466550	470759
	број м ²	28745470	42292	3887619	10760439	8685596	3296958	2072566	28610844	28715196	28277038	27939115	28060041
	број м ²	102564	1310	15653	33859	27014	14135	10593	88645	101186	79000	74714	101014
	број м ²	7182786	24123	521115	1852332	1972372	1357410	1455434	6502010	7116989	6004411	5678445	7094173
Београд-насеље ⁵⁾	број м ²	430897	2233	105506	179128	104434	28748	10848	428993	430542	422106	418779	418772
	број м ²	25181930	35598	3549914	9638319	7646509	2762766	1548824	25116175	25162357	24889118	24673163	24572564

¹⁾ У „Укупно“ је укључен и број станова са непознатом врстом стана.

²⁾ У „Укупно“ је укључен и број станова са другачијом комбинацијом инсталација, као и број станова без инсталације

³⁾ У „Укупно“ је укључен и број станова са другачијом комбинацијом помоћних просторија, као и број станова без помоћних просторија

⁴⁾ Видети објашњења у Предговору

⁵⁾ Београд-насеље чине градски делови општина Вождовац, Врачар, Звездара, Земун, Нови Београд, Палилула, Раковица, Савски Венац, Стари Град и Чукарица

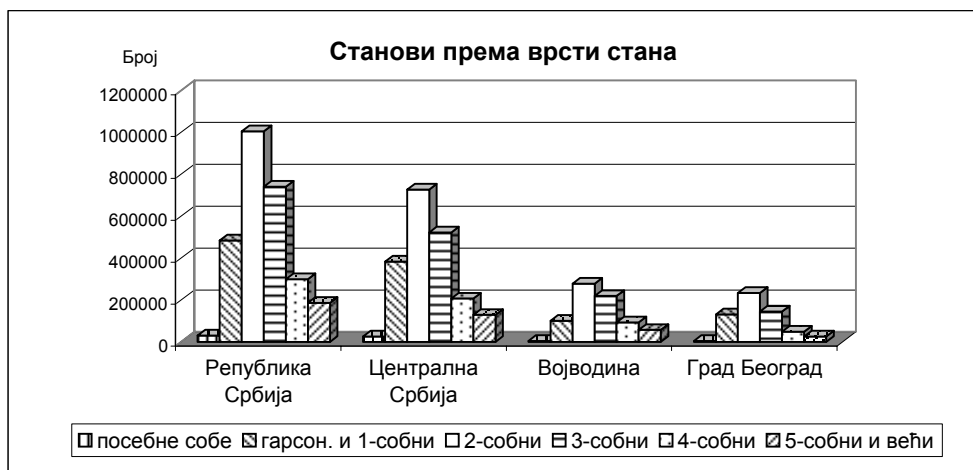

**СТАНОВИ ЗА СТАЛНО СТАНОВАЊЕ И ПОВРШИНА ПРЕМА ВРСТИ СТАНА, ОПРЕМЉЕНОСТИ ИНСТАЛАЦИЈАМА И ПОМОЋНИМ
ПРОСТОРИЈАМА И БРОЈУ СТАНОВА У СВОЈИНИ ФИЗИЧКИХ ЛИЦА**

	Број станова и површина у m ²	Укупно	Врста стана ¹⁾					Опремљеност инсталацијама ²⁾		Опремљеност помоћним просторијама ³⁾		Станови у својини физи- чких лица	
			посе- бне собе	гарсо- њере и 1-собни	2-собни	3-собни	4-собни	5 и више собни	водо- вода	елек- тричне струје	купа- тилом		нужни- ком
РЕПУБЛИКА СРБИЈА⁴⁾	број m ²	2743996	29931	483378	1004980	740591	299599	185465	2453319	2716381	2163168	2053715	2685866
<i>Градска</i>	број m ²	181206446	543433	16321319	56289664	54570901	28264496	25214536	167219922	179942640	151955753	143970536	178102419
<i>Остала</i>	број m ²	98823557	187577	10316044	34921972	29722228	13491720	11183430	98540465	99592406	95169137	92738368	97873954
	број m ²	1192960	19196	180514	381184	344193	162097	105739	931993	1170038	715617	639833	1172765
	број m ²	81382889	355856	6005275	21367692	24848673	14772776	14031106	68679457	80350234	56786616	51232168	80228465
Централна Србија	број m ²	1994071	26021	383566	727307	521782	206679	128673	1743053	1973557	1530651	1452322	1952656
<i>Градска</i>	број m ²	126354577	471570	12834776	39620378	37108980	18939749	17377379	114405210	125437253	103502920	97893074	124191970
<i>Остала</i>	број m ²	1120871	8765	234661	454315	279155	91706	52260	1101318	1118279	1054143	1032199	1093014
	број m ²	69458356	151883	7945388	24952954	20340605	8757385	7309775	68657628	69327143	66650787	65085753	68056602
	број m ²	873200	17256	148905	272992	242627	114973	76413	641735	855278	476508	420123	859642
	број m ²	56896221	319687	4889388	14667424	16768375	10182364	10067604	45747582	56110110	36852133	32807321	56135368
Војводина	број m ²	749925	3910	99812	277673	218809	92920	56792	710266	742824	632517	601393	733210
<i>Градска</i>	број m ²	54851869	71863	3486543	16669286	17461921	9324747	7837157	52814712	54505387	48452833	46077462	53910449
<i>Остала</i>	број m ²	430165	1970	68203	169481	117243	45796	27466	420008	428064	393408	381683	420087
	број m ²	30365201	35694	2370656	9969018	9381623	4734335	3873655	29882837	30265263	28518350	27652615	29817352
	број m ²	319760	1940	31609	108192	101566	47124	29326	290258	314760	239109	219710	313123
	број m ²	24486668	36169	1115887	6700268	8080298	4590412	3963502	22931875	24240124	19934483	18424847	24093097
Град Београд	број m ²	586889	3899	131066	233197	145311	48276	25140	569543	584978	550586	541264	571773
<i>Градска</i>	број m ²	35928256	66415	4408734	12612771	10657968	4654368	3528000	35112854	35832185	34281449	33617560	35154214
<i>Остала</i>	број m ²	484325	2589	115413	199338	118297	34141	14547	480898	483792	471586	466550	470759
	број m ²	28745470	42292	3887619	10760439	8685596	3296958	2072566	28610844	28715196	28277038	27939115	28060041
	број m ²	102564	1310	15653	33859	27014	14135	10593	88645	101186	79000	74714	101014
	број m ²	7182786	24123	521115	1852332	1972372	1357410	1455434	6502010	7116989	6004411	5678445	7094173
Барајево	број m ²	9273	129	1601	2855	2336	1317	1035	7924	9153	7082	6790	9121
<i>Градска</i>	број m ²	664786	2174	53910	159007	173748	130847	145100	602648	659781	559039	537531	656154
<i>Остала</i>	број m ²	-	-	-	-	-	-	-	-	-	-	-	-
	број m ²	9273	129	1601	2855	2336	1317	1035	7924	9153	7082	6790	9121
	број m ²	664786	2174	53910	159007	173748	130847	145100	602648	659781	559039	537531	656154
Арнајево	број m ²	332	14	67	92	88	39	32	215	329	184	175	330
Барајево	број m ²	18944	245	1999	4563	5605	3065	3467	14228	18825	12813	12198	18898
Баћевац	број m ²	2999	22	610	1015	694	390	268	2846	2979	2596	2569	2933
Београд	број m ²	214007	384	23133	58728	53116	40059	38587	206788	212993	193139	190654	210152
Београд	број m ²	613	6	93	225	170	70	49	494	605	446	443	583
Београд	број m ²	42617	89	2990	12489	13088	7026	6935	36794	42198	34237	34062	41039
Београд	број m ²	322	2	51	62	82	63	62	218	317	199	184	314
Београд	број m ²	22694	36	1540	2844	5314	5000	7960	17554	22513	16572	15624	22317
Бождаревац	број m ²	444	3	81	116	130	72	42	343	436	295	289	443
Београд	број m ²	32066	27	2428	6435	9835	7549	5792	27322	31666	24386	23993	31996
Велики Борак	број m ²	543	22	83	195	131	64	48	366	531	332	329	537
Вранић	број m ²	33837	381	2606	10112	9129	5642	5967	26381	33422	24562	24510	33447
Вранић	број m ²	1471	19	232	388	401	229	202	1367	1453	1176	1085	1468
Гунцати	број m ²	107341	292	7220	20966	29075	22891	26897	102739	106802	93946	88163	107151
Гунцати	број m ²	759	15	95	237	208	125	79	693	749	609	605	752
Гунцати	број m ²	56297	291	3041	13391	15625	12637	11312	53496	55961	49775	49497	55819
Лисовић	број m ²	373	2	37	87	106	74	67	278	364	261	258	372
Лисовић	број m ²	29867	39	1080	4813	7653	6955	9327	25044	29392	24121	23911	29807
Манић	број m ²	260	6	55	47	54	49	49	140	255	118	95	258
Манић	број m ²	19433	86	1498	2407	3517	4359	7566	13537	19283	12119	10082	19221
Мелњак	број m ²	650	8	95	227	178	79	63	600	644	558	457	629
Мелњак	број m ²	50578	136	3105	13536	15033	8570	10198	48050	50210	45473	37226	49422
Рожанци	број m ²	210	5	52	64	35	24	30	145	203	113	112	206
Рожанци	број m ²	15641	82	1645	3425	2625	3103	4761	12915	15454	11211	11171	15451
Шилњаковац	број m ²	297	5	50	100	59	39	44	219	288	195	189	296
Шилњаковац	број m ²	21464	86	1625	5298	4133	3991	6331	17800	21062	16685	16440	21434

^{1), 2), 3) и 4)} Видети напомене на страни 9.

**СТАНОВИ ЗА СТАЛНО СТАНОВАЊЕ И ПОВРШИНА ПРЕМА ВРСТИ СТАНА, ОПРЕМЉЕНОСТИ ИНСТАЛАЦИЈАМА И ПОМОЋНИМ
ПРОСТОРИЈАМА И БРОЈУ СТАНОВА У СВОЈИНИ ФИЗИЧКИХ ЛИЦА**

	Број станова и површина у m ²	Укупно	Врста стана ¹⁾						Опремљеност инсталацијама ²⁾		Опремљеност помоћним просторијама ³⁾		Станови у својини физи- чких лица
			посе- бне собе	гарсо- њере и 1-собни	2-собни	3-собни	4-собни	5 и више собни	водо- вода	елек- тричне струје	купа- тилом	нужни- ком	
Вождовац	број m ²	58761 3462210	436 7134	14340 471037	23169 1221615	14473 1037849	4053 389193	2290 335382	57490 3407172	58613 3454465	55616 3330836	54785 3273634	57470 3398364
Градска	број m ²	54650 3194319	325 5193	13687 451145	21930 1159167	13323 958079	3471 335439	1914 285296	54270 3178778	54573 3189426	52949 3129401	52251 3081774	53464 3136431
Остала	број m ²	4111 267891	111 1941	653 19892	1239 62448	1150 79770	582 53754	376 50086	3220 228394	4040 265039	2667 201435	2534 191860	4006 261933
Бели Поток	г број m ²	1087 76612	13 244	139 4248	329 16225	310 22149	162 14553	134 19193	1043 74510	1080 75852	932 68972	855 62540	1043 74779
Београд-Део	г број m ²	52570 3050580	297 4675	13375 441659	21272 1126156	12806 920848	3144 305304	1676 251938	52324 3041633	52513 3047483	51225 3002488	50686 2966874	51451 2995514
Зуце	број m ²	608 52604	9 172	64 2018	155 9449	156 12748	120 12699	104 15518	566 50815	598 52082	516 48040	469 44218	603 52124
Пиносава	г број m ²	993 67127	15 274	173 5238	329 16786	207 15082	165 15582	104 14165	903 62635	980 66091	792 57941	710 52360	970 66138
Рипањ	број m ²	3503 215287	102 1769	589 17874	1084 52999	994 67022	462 41055	272 34568	2654 177579	3442 212957	2151 153395	2065 147642	3403 209809
Врачар	број m ²	28214 1663785	231 3444	7923 250735	10472 568264	6386 489020	2448 246095	754 106227	28128 1662146	28208 1663670	27569 1649052	27634 1648575	27497 1628234
Градска	број m ²	28214 1663785	231 3444	7923 250735	10472 568264	6386 489020	2448 246095	754 106227	28128 1662146	28208 1663670	27569 1649052	27634 1648575	27497 1628234
Остала	број m ²	- -	- -	- -	- -	- -	- -	- -	- -	- -	- -	- -	- -
Београд-Део	г број m ²	28214 1663785	231 3444	7923 250735	10472 568264	6386 489020	2448 246095	754 106227	28128 1662146	28208 1663670	27569 1649052	27634 1648575	27497 1628234
Гроцка	број m ²	29453 2048331	331 6513	3989 135483	10204 558299	8349 598681	3716 347547	2864 401808	27042 1926815	29232 2037143	25233 1838204	24569 1783289	29054 2023903
Градска	број m ²	3186 204867	42 802	574 19210	1216 65451	788 57575	344 31895	222 29934	2928 194167	3166 204154	2735 186459	2703 183339	3121 201531
Остала	број m ²	26267 1843464	289 5711	3415 116273	8988 492848	7561 541106	3372 315652	2642 371874	24114 1732648	26066 1832989	22498 1651745	21866 1599950	25933 1822372
Бегалјица	број m ²	1172 92821	34 515	115 3394	329 16441	271 19129	222 22828	201 30514	779 72953	1145 91845	733 70383	722 69502	1157 92045
Болеч	број m ²	2115 156569	11 192	209 7027	612 33221	656 47043	348 32024	279 37062	2057 154005	2104 156088	1964 149941	1948 148829	2071 153577
Брестовик	број m ²	361 26234	10 201	46 1336	93 5088	103 7689	61 5358	48 6562	261 21423	355 26020	254 21100	248 20598	358 25824
Винча	број m ²	2021 158946	12 228	250 8969	640 37267	555 42136	291 29986	273 40360	1993 157480	2017 158567	1922 153740	1855 147573	1945 153411
Врчин	број m ²	3301 268720	57 1222	370 11690	880 45902	767 57788	577 56361	650 95757	2732 237090	3256 265958	2501 223540	2225 202118	3267 266450
Гроцка	г број m ²	3186 204867	42 802	574 19210	1216 65451	788 57575	344 31895	222 29934	2928 194167	3166 204154	2735 186459	2703 183339	3121 201531
Дражањ	број m ²	466 38290	- -	54 1653	106 5560	119 8689	99 9317	88 13071	323 30050	463 38194	302 28903	168 16106	464 38125
Живковац	број m ²	150 8619	2 40	24 712	29 1184	40 2082	29 1987	26 2614	67 4540	145 8269	53 3736	42 3157	148 8539
Заклопача	број m ²	747 62400	13 264	68 2219	155 7880	184 13782	164 15534	163 22721	651 56742	731 61564	583 53246	579 52935	741 62185
Калуђерица	број m ²	10370 632956	76 1577	1590 56351	4443 247876	3262 230035	789 70752	210 26365	10236 626829	10339 631298	9657 599458	9656 598341	10293 628592
Камендол	број m ²	443 25347	14 310	82 2666	156 7865	103 6713	70 5783	18 2010	245 16091	432 24816	201 13628	170 11627	441 25257
Лештане	број m ²	2838 202371	21 416	346 11929	958 53870	899 64272	338 31520	276 40364	2792 200505	2830 202023	2668 195042	2660 194112	2790 199646
Пударци	број m ²	470 32022	4 68	57 1779	122 6579	168 11072	74 6647	45 5877	429 30164	466 31834	357 26712	340 25831	466 31870
Ритопек	број m ²	774 65136	17 367	75 2423	155 8209	158 11537	152 13705	217 28895	591 54901	750 63662	552 52284	542 51665	762 64529
Умчари	број m ²	1039 73033	18 311	129 4125	310 15906	276 19139	158 13850	148 19702	958 69875	1033 72851	751 60032	711 57556	1030 72322

**СТАНОВИ ЗА СТАЛНО СТАНОВАЊЕ И ПОВРШИНА ПРЕМА ВРСТИ СТАНА, ОПРЕМЉЕНОСТИ ИНСТАЛАЦИЈАМА И ПОМОЋНИМ
ПРОСТОРИЈАМА И БРОЈУ СТАНОВА У СВОЈИНИ ФИЗИЧКИХ ЛИЦА**

	Број станова и површина у m ²	Укупно	Врста стана ¹⁾						Опремљеност инсталацијама ²⁾		Опремљеност помоћним просторијама ³⁾		Станови у својини физи- чких лица
			посе- бне собе	гарсо- њере и 1-собни	2-собни	3-собни	4-собни	5 и више собни	водо- вода	елек- тричне струје	купа- тилом	нужни- ком	
Звездара	број m ²	52195 2999509	444 7045	12948 427618	22395 1191426	11413 816482	3325 314774	1670 242164	51800 2987279	52150 2996455	50588 2949345	50381 2930558	51027 2943561
<i>Градска</i>	број m ²	52195 2999509	444 7045	12948 427618	22395 1191426	11413 816482	3325 314774	1670 242164	51800 2987279	52150 2996455	50588 2949345	50381 2930558	51027 2943561
<i>Остала</i>	број m ²	- -	- -	- -	- -	- -	- -	- -	- -	- -	- -	- -	- -
Београд-Део	г број m ²	52195 2999509	444 7045	12948 427618	22395 1191426	11413 816482	3325 314774	1670 242164	51800 2987279	52150 2996455	50588 2949345	50381 2930558	51027 2943561
Земун	број m ²	63348 3883785	321 5392	13296 447274	26126 1412914	15767 1156311	5105 483707	2733 378187	62231 3834507	63068 3868758	60722 3774582	60001 3726381	62020 3813705
<i>Градска</i>	број m ²	56460 3377975	246 4115	12542 423262	24185 1303780	13551 992364	3925 373056	2011 281398	55939 3357977	56372 3373821	54808 3316147	54128 3270848	55214 3312563
<i>Остала</i>	број m ²	6888 505810	75 1277	754 24012	1941 109134	2216 163947	1180 110651	722 96789	6292 476530	6696 494937	5914 458435	5873 455533	6806 501142
Београд-Део	г број m ²	49905 2935184	202 3345	11508 390433	22092 1188858	11526 846729	3079 295931	1498 209888	49525 2921064	49840 2932081	48730 2892073	48340 2867222	48902 2882662
Бечмен	број m ²	1050 69608	16 310	155 4996	392 20621	264 19790	151 14377	72 9514	1025 68664	1049 69593	947 65413	947 65408	1035 68954
Бољевци	број m ²	1295 92476	6 117	138 4387	322 16790	443 30884	233 20403	153 19895	1119 84678	1290 92195	1069 82258	1066 82059	1281 91397
Добановци	г број m ²	2352 160207	11 177	375 12113	729 40108	716 51545	323 29438	198 26826	2294 157494	2344 159813	2128 151039	2111 149773	2303 157965
Јаково	број m ²	1655 131201	8 117	169 5366	390 22615	552 42272	296 27815	240 33016	1633 130232	1651 130957	1572 127235	1567 126991	1632 129766
Петровчић	број m ²	420 28509	9 157	48 1445	122 6693	139 9755	64 5691	38 4768	375 26872	410 28189	320 24104	313 23441	414 28174
Прогар	број m ²	489 35754	13 191	53 1809	139 8331	148 11247	84 7431	52 6745	457 34646	483 35638	415 32678	406 32110	484 35514
Сурчин	г број m ²	4203 282584	33 593	659 20716	1364 74814	1309 94090	523 47687	315 44684	4120 279419	4188 281927	3950 273035	3677 253853	4009 271936
Угриновци	број m ²	1979 148262	23 385	191 6009	576 34084	670 49999	352 34934	167 22851	1683 131438	1813 138365	1591 126747	1574 125524	1960 147337
Лазаревац	број m ²	19878 1346116	188 3749	3581 125840	8130 470338	4473 346081	2230 226566	1276 173542	17849 1251914	19790 1341622	15940 1157683	15439 1122634	19503 1325850
<i>Градска</i>	број m ²	10038 703473	46 996	1816 64939	4074 239999	2216 176879	1187 123527	699 97133	9837 694731	10028 702911	9427 676448	9328 670129	9815 691648
<i>Остала</i>	број m ²	9840 642643	142 2753	1765 60901	4056 230339	2257 169202	1043 103039	577 76409	8012 557183	9762 638711	6513 481235	6111 452505	9688 634202
Араповац	број m ²	289 16578	8 152	53 1539	104 5208	65 4323	34 2555	25 2801	196 12544	287 16532	166 11036	146 9650	283 16261
Барзиловица	број m ²	303 17283	4 86	56 1707	167 9023	56 4168	12 1185	8 1114	204 12948	302 17247	160 10891	80 5633	302 17233
Барошевац	број m ²	389 28453	1 18	41 1564	145 8502	110 8709	62 6583	30 3077	376 27892	389 28453	329 25205	315 24301	387 28325
Бистрица	број m ²	137 8530	1 25	22 709	43 2312	45 2920	21 1714	5 850	109 7335	137 8530	54 4304	50 3974	137 8530
Брајковац	број m ²	352 20139	4 88	74 2530	178 9419	65 4803	25 2449	6 850	264 16146	352 20139	232 14797	231 14747	344 19696
Бурово	број m ²	145 6855	3 41	47 1284	67 3374	23 1744	5 412	- -	107 5400	142 6805	87 4668	80 4373	144 6815
Велики Црљени	г број m ²	1551 108377	14 285	331 12081	596 35102	300 23485	186 19574	124 17850	1496 106252	1545 108129	1352 100041	1307 97593	1488 105382
Врбовно	број m ²	405 26731	9 221	76 2744	137 7322	114 8483	34 3138	35 4823	291 21482	395 26233	246 18883	234 18079	389 25812
Вреоци	број m ²	1235 81043	5 59	280 9896	549 33263	237 18816	106 11293	58 7716	1115 75411	1232 80964	943 68055	934 67491	1186 78657
Дрен	број m ²	141 12090	- -	18 647	42 2451	35 2790	25 3041	21 3161	105 10082	141 12090	92 9369	91 9319	140 12065

**СТАНОВИ ЗА СТАЛНО СТАНОВАЊЕ И ПОВРШИНА ПРЕМА ВРСТИ СТАНА, ОПРЕМЉЕНОСТИ ИНСТАЛАЦИЈАМА И ПОМОЋНИМ
ПРОСТОРИЈАМА И БРОЈУ СТАНОВА У СВОЈИНИ ФИЗИЧКИХ ЛИЦА**

	Број станова и површина у m ²	Укупно	Врста стана ¹⁾						Опремљеност инсталацијама ²⁾		Опремљеност помоћним просторијама ³⁾		Станови у својини физи- чких лица
			посе- бне собе	гарсо- њере и 1-собни	2-собни	3-собни	4-собни	5 и више собни	водо- вода	елек- тричне струје	купа- тилом	нужни- ком	
Дудовица	број m ²	247 14644	1 40	45 1495	116 5819	50 3747	28 2623	7 920	182 11939	244 14526	138 9743	129 9167	246 14594
Жупањац	број m ²	157 10569	2 32	18 757	75 4446	34 2610	23 1974	5 750	105 7638	154 10359	87 6413	86 6343	156 10489
Зеоке	број m ²	340 19654	6 112	99 3455	132 7504	63 4638	29 2714	11 1231	281 16649	339 19636	207 13471	196 12863	334 19296
Јунковац	број m ²	379 23966	3 50	101 3588	128 7258	77 5462	34 3062	36 4546	348 22144	374 23395	281 19343	270 18654	373 23631
Крушевица	број m ²	224 14038	- -	32 1034	104 5718	60 4187	22 2299	6 800	203 13138	224 14038	148 10156	143 9790	223 13978
Лазаревац	број m ²	7894 558242	31 696	1378 49054	3186 188958	1818 146158	937 98014	544 75362	7786 553137	7890 557928	7568 543489	7521 540080	7736 549530
Лесковац	број m ²	311 20649	3 48	48 1701	115 6440	83 5650	42 4075	20 2735	213 15671	301 20152	174 13465	134 10015	307 20433
Лукавица	број m ²	166 11870	3 39	23 796	68 3803	33 2616	24 2314	15 2302	134 10566	165 11830	111 9444	110 9344	161 11500
Мали Црљени	број m ²	271 15872	7 132	40 1350	123 6748	72 5184	24 2008	5 450	211 13207	267 15642	143 9789	133 9081	270 15797
Медошевац	број m ²	347 21705	6 112	83 2862	155 8894	49 3707	37 3730	17 2400	291 19111	342 21480	210 15323	205 15163	338 21223
Миросаљци	број m ²	527 34259	12 237	66 2030	162 8265	147 9626	85 7486	55 6615	404 28392	522 33921	373 27154	381 27052	527 34259
Петка	број m ²	339 22917	1 19	67 2493	155 9464	76 6106	30 3376	10 1459	307 21229	339 22917	201 14952	145 10643	335 22677
Пркосава	број m ²	109 6774	1 19	12 374	36 1762	39 2454	13 1085	8 1080	99 6392	109 6774	71 4730	66 4517	109 6774
Рудовци	број m ²	593 36854	1 15	107 3804	292 15939	98 7236	64 5939	31 3921	555 35342	593 36854	507 32918	500 32456	591 36736
Сакуља	број m ²	- -	- -	- -	- -	- -	- -	- -	- -	- -	- -	- -	- -
Соколово	број m ²	169 12870	3 42	9 310	61 3492	49 3619	29 2838	18 2569	127 10718	165 12680	101 9138	79 7490	166 12670
Степојевац	број m ²	1158 80128	43 874	195 6684	415 24860	297 22859	114 11612	94 13239	987 72652	1149 79702	903 68951	893 68271	1144 79202
Стрмово	број m ²	112 6831	2 41	12 461	36 1831	43 2969	14 1102	5 427	72 4695	112 6831	55 3805	55 3805	111 6755
Стубица	број m ²	94 5255	1 19	16 558	61 3527	14 929	1 72	1 150	56 3550	93 5225	39 2533	38 2493	93 5183
Трбушница	број m ²	278 16868	3 47	46 1521	138 7845	71 5423	17 1662	3 370	245 15187	274 16756	173 12014	175 12107	277 16828
Цветовац	број m ²	70 5109	1 21	14 585	26 1619	16 1309	7 690	6 885	58 4512	70 5109	57 4422	57 4422	66 4928
Чибутковица	број m ²	394 25215	2 28	71 2307	183 10035	78 6274	39 3953	21 2618	247 18338	393 25175	216 16759	211 16315	394 25215
Шопић	број m ²	648 47989	6 127	81 3108	289 17099	137 11424	99 11128	36 5103	592 45493	645 47811	467 38226	399 33442	644 47757
Шушњар	број m ²	104 7759	1 24	20 812	46 3036	19 1653	8 866	10 1368	83 6722	104 7759	49 4196	45 3961	102 7619
Младеновац	број m ²	17291 1218995	206 3795	2899 96786	5350 293442	4438 323475	2383 225646	2015 275851	14816 1090238	17132 1211882	13001 990384	11922 908172	17035 1205564
Градска	број m ²	7688 501068	79 1612	1701 59156	3029 164642	1622 119597	643 65149	614 90912	7373 487809	7669 500422	7000 470104	6548 438791	7509 492399
Остала	број m ²	9603 717927	127 2183	1198 37630	2321 128800	2816 203878	1740 160497	1401 184939	7443 602429	9463 711460	6001 520280	5374 469381	9526 713165
Амерић	број m ²	277 19237	4 71	37 1085	64 3184	79 5581	46 3715	47 5601	194 14672	271 18771	146 11924	137 10988	274 19077
Белуће	број m ²	75 6227	1 12	10 340	12 684	22 1737	15 1464	15 1990	26 2432	74 6191	21 1987	16 1492	75 6227
Бељевац	број m ²	44 2921	1 10	6 133	7 298	14 930	10 950	6 600	34 2593	44 2921	33 2533	13 1123	44 2921
Велика Иванча	број m ²	613 42752	5 64	104 3230	113 5904	205 14367	113 9404	73 9783	460 35581	603 42432	322 27631	310 26747	610 42567

СТАНОВИ ЗА СТАЛНО СТАНОВАЊЕ И ПОВРШИНА ПРЕМА ВРСТИ СТАНА, ОПРЕМЉЕНОСТИ ИНСТАЛАЦИЈАМА И ПОМОЋНИМ ПРОСТОРИЈАМА И БРОЈУ СТАНОВА У СВОЈИНИ ФИЗИЧКИХ ЛИЦА

	Број станова и површина у м ²	Укупно	Врста стана ¹⁾						Опремљеност инсталацијама ²⁾		Опремљеност помоћним просторијама ³⁾		Станови у својини физичких лица
			посебне собе	гарсоњере и 1-собни	2-собни	3-собни	4-собни	5 и више собни	водовода	електричне струје	купа-тилом	нужником	
Велика Крсна	број м ²	1073 74578	19 331	169 5200	249 12773	318 21609	182 16196	136 18469	667 53351	1041 73292	530 45653	498 43055	1058 73661
Влашка	број м ²	898 64465	14 254	145 4618	259 14345	229 16759	134 12817	117 15672	692 52787	888 64026	524 43836	466 40022	890 64002
Границе	број м ²	448 38646	4 70	45 1395	88 5201	132 10160	82 7791	97 14029	416 37198	442 38464	363 34355	358 34132	446 38371
Дубона	број м ²	380 23174	6 109	56 1651	97 4920	130 8283	60 5148	31 3063	302 19048	377 23071	161 11414	125 8732	374 22894
Јагњило	број м ²	621 47235	6 82	61 1722	152 8088	163 11376	128 11293	111 14674	503 41172	617 47041	426 37061	365 31754	615 46954
Ковачевац	број м ²	1279 93438	20 388	139 4328	284 15230	404 28239	236 20819	196 24434	1019 79781	1262 92822	779 66816	690 58717	1272 92843
Кораћица	број м ²	657 47789	8 144	78 2556	158 8650	205 14715	135 12109	73 9615	531 41234	644 47099	436 35735	416 33979	651 47470
Мала Врбица	број м ²	117 8351	- -	9 302	23 1143	46 3285	26 2134	13 1487	93 7009	115 8215	71 5758	62 4963	115 8266
Марковац	број м ²	188 15032	1 16	24 889	73 4777	49 4091	25 3021	16 2238	138 12084	183 14688	122 11122	54 5730	188 15032
Међулуђе	број м ²	752 63845	7 106	46 1516	176 10542	217 16475	155 15316	151 19890	660 58875	745 63387	603 54693	568 52154	749 63651
Младеновац (варош)	број м ²	7688 501068	79 1612	1701 59156	3029 164642	1622 119597	643 65149	614 90912	7373 487809	7669 500422	7000 470104	6548 438791	7509 492399
Младеновац (село)	број м ²	533 44635	12 194	61 1878	120 6987	161 12872	97 10425	82 12279	484 42678	528 44395	406 38267	384 36433	530 44444
Пружатовац	број м ²	292 21448	1 16	43 1497	99 6218	72 5749	48 4447	29 3521	220 17948	287 21242	195 15947	177 14326	288 21176
Рабровац	број м ²	364 26520	3 46	43 1335	57 2925	109 7646	89 7386	63 7182	254 20379	362 26470	221 18476	190 16204	364 26520
Рајковац	број м ²	506 41764	4 89	56 1766	162 9889	125 9904	87 9212	72 10904	483 40822	503 41690	437 38093	355 31235	505 41718
Сенаја	број м ²	173 11467	9 156	27 839	54 2820	38 2765	24 2116	21 2771	72 5647	168 11150	57 4797	49 3877	170 11261
Црквине	број м ²	69 6296	- -	5 179	20 1375	27 2567	7 874	10 1301	54 5284	68 6246	45 4647	43 4517	67 6168
Шепшин	број м ²	244 18107	2 25	34 1171	54 2847	71 4768	41 3860	42 5436	141 11854	241 17847	103 9535	98 9201	241 17942
Нови Београд	број м ²	78324 4759966	99 1728	14514 534555	32004 1773258	25484 1858459	5360 489570	863 102396	78236 4757349	78315 4759478	77923 4747458	77794 4738181	75700 4628906
Градска	број м ²	78324 4759966	99 1728	14514 534555	32004 1773258	25484 1858459	5360 489570	863 102396	78236 4757349	78315 4759478	77923 4747458	77794 4738181	75700 4628906
Остала	број м ²	- -	- -	- -	- -	- -	- -	- -	- -	- -	- -	- -	- -
Београд-Део	број м ²	78324 4759966	99 1728	14514 534555	32004 1773258	25484 1858459	5360 489570	863 102396	78236 4757349	78315 4759478	77923 4747458	77794 4738181	75700 4628906
Обреновац	број м ²	24612 1678833	309 5664	4155 138604	8742 482073	6452 483957	2899 285602	2055 282933	21289 1518402	24224 1659671	19176 1415226	17405 1287776	24022 1644677
Градска	број м ²	7763 507611	49 771	1362 48146	3046 168805	2227 170823	719 70861	360 48205	7642 502316	7737 505462	7348 490989	7136 477122	7419 488793
Остала	број м ²	16849 1171222	260 4893	2793 90458	5696 313268	4225 313134	2180 214741	1695 234728	13647 1016086	16487 1154209	11828 924237	10269 810654	16603 1155884
Баљевац	број м ²	216 15647	4 64	26 858	71 3556	49 3389	33 3162	33 4618	140 11450	211 15429	129 10779	125 10379	213 15482
Барич	број м ²	2205 166607	8 147	234 7178	721 38956	567 42379	374 38068	301 39879	2153 164510	2195 166154	1962 154666	1866 147757	2160 163723
Бело Поље	број м ²	571 42633	8 152	66 2235	188 10759	159 12111	82 8450	68 8926	552 41747	565 42213	510 39623	502 39127	563 42178
Бргулице	број м ²	143 10024	1 20	18 623	49 2709	38 2706	29 2840	8 1126	121 8898	142 9999	103 7945	34 2588	139 9632
Бровић	број м ²	263 16660	6 141	56 1866	95 5416	56 3828	31 3110	19 2299	174 12441	256 16284	149 11202	132 9647	262 16600

СТАНОВИ ЗА СТАЛНО СТАНОВАЊЕ И ПОВРШИНА ПРЕМА ВРСТИ СТАНА, ОПРЕМЉЕНОСТИ ИНСТАЛАЦИЈАМА И ПОМОЋНИМ ПРОСТОРИЈАМА И БРОЈУ СТАНОВА У СВОЈИНИ ФИЗИЧКИХ ЛИЦА

	Број станова и површина у м ²	Укупно	Врста стана ¹⁾						Опремљеност инсталацијама ²⁾		Опремљеност помоћним просторијама ³⁾		Станови у својини физичких лица
			посебне собе	гарсоњере и 1-собни	2-собни	3-собни	4-собни	5 и више собни	водовода	електричне струје	купа-тилом	нужником	
Велико Поље	број	635	9	121	226	166	70	43	420	616	375	367	633
	м ²	42661	202	3904	13082	12871	7273	5329	31536	41830	29171	28597	42421
Вукићевица	број	188	3	51	91	26	13	4	112	187	74	13	186
	м ²	11224	44	1954	5412	2143	1166	505	7535	11204	5371	896	11122
Грабовац	број	999	20	221	344	234	109	71	640	964	523	452	987
	м ²	66047	410	7094	18726	17090	11289	11438	48680	64645	42525	38111	65453
Дражевац	број	571	4	99	167	175	85	41	369	557	304	229	566
	м ²	34962	89	3099	8080	11717	7040	4937	25198	34469	21478	16499	34700
Дрен	број	473	10	89	156	102	66	50	288	449	228	206	466
	м ²	33403	141	2731	8973	7368	6885	7305	22935	32542	19622	17947	33077
Забрежје	број	903	16	235	282	190	89	91	834	897	718	408	890
	м ²	60996	385	7561	15643	15072	9590	12745	58930	60829	54614	30691	60228
Звечка	број	2078	20	243	630	586	314	285	1965	2054	1770	1662	2053
	м ²	158640	329	7796	35691	44003	30296	40525	153062	157135	144232	135686	156504
Јасенак	број	232	3	50	60	62	39	18	187	225	142	123	229
	м ²	14194	40	1534	2982	4203	3380	2055	12401	13968	9930	8569	14029
Конатице	број	419	3	83	103	109	67	54	266	398	217	180	417
	м ²	28381	48	2731	5334	7465	5581	7222	20594	27543	17687	15501	28274
Кртинска	број	450	8	90	174	87	54	37	372	444	307	251	441
	м ²	26029	128	2492	8499	5645	4480	4785	23000	25857	19426	16234	25676
Љубинић	број	297	7	40	141	71	26	12	154	285	129	8	295
	м ²	17750	121	1320	7133	5097	2642	1437	10826	17255	9454	422	17653
Мала Моштаница	број	714	18	118	203	188	98	89	623	687	490	466	683
	м ²	51088	368	3961	10974	13763	9281	12741	46866	49561	39364	37630	49006
Мислођин	број	794	13	116	274	212	99	80	749	789	649	611	787
	м ²	54616	192	3729	15068	15438	9559	10630	52687	54414	48257	45508	54179
Обреновац	број	7763	49	1362	3046	2227	719	360	7642	7737	7348	7136	7419
	м ²	507611	771	48146	168805	170823	70861	48205	502316	505462	490989	477122	488793
Орашац	број	272	3	50	138	59	17	5	173	261	139	122	270
	м ²	16459	58	1778	7510	4534	1845	734	11665	15969	10140	8946	16382
Пироман	број	339	5	69	121	79	29	36	212	331	195	175	339
	м ²	21932	79	2138	6542	5802	2524	4847	16091	21513	15109	13797	21932
Пољане	број	175	7	32	57	48	11	20	99	171	82	60	172
	м ²	12202	156	1164	3229	3602	1214	2837	8080	12062	7146	5419	12040
Ратари	број	197	5	26	66	46	31	23	177	195	162	58	195
	м ²	14839	143	952	3700	3678	3024	3342	13815	14796	13123	4916	14719
Рвати	број	409	12	71	132	90	56	48	389	407	360	355	404
	м ²	29755	209	2260	7277	7394	5694	6921	29103	29705	28116	27879	29427
Скела	број	722	25	126	280	175	65	51	587	700	474	431	712
	м ²	46392	386	3952	15871	13147	6415	6621	40499	45290	35223	32105	45753
Стублине	број	1152	20	188	395	313	133	103	846	1125	758	633	1141
	м ²	80720	366	6362	21835	23210	13169	15778	64540	79038	60171	51609	80245
Трстеница	број	327	4	48	113	88	41	33	236	316	204	193	321
	м ²	24713	82	1806	6689	6816	4615	4705	20401	24150	18028	17157	24374
Уровци	број	620	15	104	231	169	57	44	502	591	419	386	610
	м ²	40091	334	3024	12546	12102	5466	6619	35502	38950	31260	28959	39348
Ушће	број	485	3	123	188	81	62	28	307	469	256	221	469
	м ²	32557	59	4356	11076	6561	6683	3822	23094	31405	20575	18078	31727
Палилула	број	57233	222	15658	24348	11913	3161	1931	56674	57098	55739	54735	55630
	м ²	3275394	3683	512003	1288805	868552	317457	284894	3246661	3267218	3206879	3140854	3199208
Градска	број	52891	203	14509	22297	11303	2912	1667	52423	52768	51588	50620	51533
	м ²	3016984	3329	471978	1181563	823351	290059	246704	2992837	3009311	2956904	2895611	2951554
Остала	број	4342	19	1149	2051	610	249	264	4251	4330	4151	4115	4097
	м ²	258410	354	40025	107242	45201	27398	38190	253824	257907	249975	245243	247654
Београд-Део	број	40869	166	12103	17592	7891	2086	1031	40619	40790	40091	39504	39763
	м ²	2241472	2703	391173	920885	569148	204323	153240	2230545	2236631	2210331	2178345	2190147
Борча	број	11230	27	2304	4416	3185	726	572	11061	11201	10825	10479	10994
	м ²	720543	429	77605	244378	237180	76114	84837	709854	718377	698027	671930	707241
Велико Село	број	425	1	36	98	103	88	99	400	423	396	396	422
	м ²	37902	15	1160	5656	7981	9636	13454	36560	37818	36285	36285	37637
Дунавац	број	192	-	33	90	55	9	5	179	190	178	179	166
	м ²	10402	-	1005	4550	3578	726	543	9601	10322	9585	9601	9041

**СТАНОВИ ЗА СТАЛНО СТАНОВАЊЕ И ПОВРШИНА ПРЕМА ВРСТИ СТАНА, ОПРЕМЉЕНОСТИ ИНСТАЛАЦИЈАМА И ПОМОЋНИМ
ПРОСТОРИЈАМА И БРОЈУ СТАНОВА У СВОЈИНИ ФИЗИЧКИХ ЛИЦА**

	Број станова и површина у m ²	Укупно	Врста стана ¹⁾						Опремљеност инсталацијама ²⁾		Опремљеност помоћним просторијама ³⁾		Станови у својини физи- чких лица
			посе- бне собе	гарсо- њере и 1-собни	2-собни	3-собни	4-собни	5 и више собни	водо- вода	елек- тричне струје	купа- тилом	нужни- ком	
Ковилово	број m ²	320 13552	3 65	202 7511	107 5443	7 465	1 68	- -	316 13420	320 13552	290 12569	297 12748	289 12406
Овча	број m ²	792 54969	10 197	102 3200	289 16300	227 17023	100 9622	64 8627	743 52438	777 54303	672 48546	637 45336	776 54166
Падинска Скела	број m ²	2987 150271	10 200	861 29746	1688 87430	368 25965	44 4601	16 2329	2959 149033	2982 150072	2904 147328	2902 147245	2805 142577
Сланци	број m ²	418 46283	5 74	17 603	68 4163	77 7212	107 12367	144 21864	397 45210	415 46143	383 44208	341 39364	415 45993
Раковица	број m ²	33880 1948218	220 3572	7765 276240	15041 796710	7777 555634	2375 220993	702 95069	33788 1944127	33862 1946671	33207 1924963	32760 1898937	32958 1902178
Градска	број m ²	33880 1948218	220 3572	7765 276240	15041 796710	7777 555634	2375 220993	702 95069	33788 1944127	33862 1946671	33207 1924963	32760 1898937	32958 1902178
Остала	број m ²	- -	- -	- -	- -	- -	- -	- -	- -	- -	- -	- -	- -
Београд-Део	број m ²	33880 1948218	220 3572	7765 276240	15041 796710	7777 555634	2375 220993	702 95069	33788 1944127	33862 1946671	33207 1924963	32760 1898937	32958 1902178
Савски Венац	број m ²	18235 1153352	134 1999	4408 139814	7167 398314	4271 330592	1450 150656	805 131977	18166 1151018	18231 1152816	17768 1140118	17805 1139612	17535 1114657
Градска	број m ²	18235 1153352	134 1999	4408 139814	7167 398314	4271 330592	1450 150656	805 131977	18166 1151018	18231 1152816	17768 1140118	17805 1139612	17535 1114657
Остала	број m ²	- -	- -	- -	- -	- -	- -	- -	- -	- -	- -	- -	- -
Београд-Део	број m ²	18235 1153352	134 1999	4408 139814	7167 398314	4271 330592	1450 150656	805 131977	18166 1151018	18231 1152816	17768 1140118	17805 1139612	17535 1114657
Сопот	број m ²	7389 508382	121 2111	1237 39382	2033 107553	1980 138539	1149 105861	869 114936	5823 434094	7223 501826	4688 371714	4379 347562	7269 501335
Градска	број m ²	708 47741	3 71	185 6364	214 11577	157 11708	72 7616	77 10405	669 46133	708 47741	643 44758	648 45060	687 46311
Остала	број m ²	6681 460641	118 2040	1052 33018	1819 95976	1823 126831	1077 98245	792 104531	5154 387961	6515 454085	4045 326956	3731 302502	6582 455024
Бабе	број m ²	146 9630	1 20	20 713	65 3753	30 2079	20 1776	10 1289	129 8785	144 9510	91 6822	88 6668	145 9574
Губеревац	број m ²	286 19962	2 29	35 987	85 4202	80 5908	45 3776	39 5060	164 13550	266 19276	116 10677	66 6081	283 19512
Дрлупа	број m ²	184 14729	2 46	25 720	35 1766	48 3004	29 2464	45 6729	138 12121	183 14708	65 7073	65 6947	182 14587
Дучина	број m ²	270 18127	10 141	40 1177	57 2969	78 5103	52 4392	33 4345	138 11025	264 17865	114 9525	110 9367	268 17984
Ђуринци	број m ²	410 32854	4 84	52 1854	123 6948	100 7785	85 8795	46 7388	369 30658	406 32608	318 27889	310 27377	405 32599
Мала Иванча	број m ²	583 38204	11 176	93 2707	173 8881	154 10623	91 8052	61 7765	424 31136	568 37789	296 23246	235 18689	576 37905
Мали Пожаревац	број m ²	470 35830	3 43	75 2304	101 5298	112 7953	95 9642	84 10590	340 29444	464 35581	282 25473	242 21734	461 35247
Неменикуће	број m ²	650 45180	3 41	94 2853	184 9731	187 12840	98 9094	84 10621	511 38855	642 44905	418 33371	401 32038	641 44718
Парцани	број m ²	224 14011	6 98	47 1383	66 3445	59 4096	30 2932	16 2057	160 11257	220 13905	119 9420	115 9186	222 13937
Поповић	број m ²	562 39252	11 185	72 2170	143 7646	163 11417	95 8001	78 9833	471 34834	540 38315	386 30505	373 29437	557 38992
Раља	број m ²	954 66390	15 319	133 4136	250 12784	252 17244	179 15821	125 16086	863 62618	939 65807	745 57220	666 51732	941 65721
Рогача	број m ²	412 27089	10 174	84 2687	82 3916	120 7569	63 5424	53 7319	311 22012	395 26164	213 17065	201 16231	404 26433
Ропчево	број m ²	783 56215	8 121	126 4180	243 13984	225 16906	109 10861	72 10163	719 53675	778 56086	567 45917	557 45165	772 55590
Сибница	број m ²	332 19256	14 240	74 2563	114 6096	84 5906	36 3311	10 1140	150 10312	319 18640	121 8567	113 8050	322 18822

СТАНОВИ ЗА СТАЛНО СТАНОВАЊЕ И ПОВРШИНА ПРЕМА ВРСТИ СТАНА, ОПРЕМЉЕНОСТИ ИНСТАЛАЦИЈАМА И ПОМОЋНИМ ПРОСТОРИЈАМА И БРОЈУ СТАНОВА У СВОЈИНИ ФИЗИЧКИХ ЛИЦА

	Број станова и површина у м ²	Укупно	Врста стана ¹⁾						Опремљеност инсталацијама ²⁾		Опремљеност помоћним просторијама ³⁾		Станови у својини физичких лица
			посебне собе	гарсоњере и 1-собни	2-собни	3-собни	4-собни	5 и више собни	водовода	електричне струје	купа-тилом	нужником	
Слатина	број м ²	118 6949	1 30	13 336	41 1815	40 2630	13 1018	10 1120	77 5248	115 6809	70 4958	69 4898	115 6794
Сопот	број м ²	708 47741	3 71	185 6364	214 11577	157 11708	72 7616	77 10405	669 46133	708 47741	643 44758	648 45060	687 46311
Стојник	број м ²	297 16963	17 293	69 2248	57 2742	91 5768	37 2886	26 3026	190 12431	272 16117	124 9228	120 8902	288 16609
Стари Град	број м ²	26900 1577851	232 3769	8004 252799	10259 574663	6060 477395	1763 186038	582 83187	26809 1575980	26895 1577752	26158 1556805	26197 1551757	25600 1508252
Градска	број м ²	26900 1577851	232 3769	8004 252799	10259 574663	6060 477395	1763 186038	582 83187	26809 1575980	26895 1577752	26158 1556805	26197 1551757	25600 1508252
Остала	број м ²	- -	- -	- -	- -	- -	- -	- -	- -	- -	- -	- -	- -
Београд-Део	број м ²	26900 1577851	232 3769	8004 252799	10259 574663	6060 477395	1763 186038	582 83187	26809 1575980	26895 1577752	26158 1556805	26197 1551757	25600 1508252
Чукарица	број м ²	61903 3738743	276 4643	14748 506654	24902 1316090	13739 1003193	5542 533816	2696 374347	61478 3722504	61784 3732977	60176 3669161	58668 3582107	60332 3659666
Градска	број м ²	53193 3088751	236 3846	13475 461658	22009 1162820	11719 847638	4147 391230	1607 221559	52890 3078197	53110 3085106	51875 3038087	50617 2968821	51680 3013023
Остала	број м ²	8710 649992	40 797	1273 44996	2893 153270	2020 155555	1395 142586	1089 152788	8588 644307	8674 647871	8301 631074	8051 613286	8652 646643
Београд-Део	број м ²	49805 2852013	208 3318	12958 444888	20834 1099785	10820 782202	3718 349082	1267 172738	49598 2845034	49738 2849320	48847 2816485	47678 2753102	48339 2778453
Велика Моштаница	број м ²	1097 85533	20 478	147 4827	267 14989	286 21727	209 20498	168 23014	1043 83179	1084 84900	930 78326	905 76868	1085 84837
Остружница	број м ²	1253 97190	3 49	159 5249	377 20842	343 25711	191 19146	180 26193	1222 95886	1247 96818	1110 90622	1059 87011	1237 96435
Пећани	број м ²	168 10310	9 158	24 848	59 3036	49 3446	17 1432	10 1390	155 9941	167 10300	135 9100	133 8967	167 10289
Руцка	број м ²	95 6559	1 12	8 287	46 2704	29 2250	4 364	7 942	95 6559	95 6559	81 5916	80 5889	91 6371
Рушањ	број м ²	1515 110926	9 138	185 6267	499 25638	388 29040	257 26428	177 23415	1485 109351	1501 110030	1433 107000	1386 103322	1508 110492
Сремчица	број м ²	6098 453533	11 181	941 33902	2127 112643	1346 104788	929 95660	744 106359	6060 451777	6089 452941	5938 445748	5760 433096	6059 451314
Умка	број м ²	1872 122679	15 309	326 10386	693 36453	478 34029	217 21206	143 20296	1820 120777	1863 122109	1702 115964	1667 113852	1846 121475
Северно-бачки округ	број м ²	79560 5765214	302 6171	9964 361380	35806 2231334	23116 1939996	7055 760265	3316 466028	75360 5542084	78645 5717242	66323 5031531	63369 4813934	77322 5643138
Градска	број м ²	49058 3510806	208 4114	7168 258478	22038 1343652	13280 1119893	4375 490196	1989 294473	47440 3431275	48787 3498633	44278 3267778	43263 3195175	47699 3440039
Остала	број м ²	30502 2254408	94 2057	2796 102902	13768 887682	9836 820103	2680 270069	1327 171555	27920 2110809	29858 2218609	22045 1763753	20106 1618759	29623 2203099
Бачка Топола	број м ²	15362 1168306	24 385	1326 49508	6723 427914	4900 412060	1525 160243	863 118156	14856 1139134	15218 1160364	12290 987343	11182 903233	14741 1132696
Градска	број м ²	6286 481173	13 200	546 20080	2776 172715	1872 157124	682 74035	397 57019	6152 474047	6238 478700	5536 440513	5214 417780	6049 467934
Остала	број м ²	9076 687133	11 185	780 29428	3947 255199	3028 254936	843 86208	466 61137	8704 665087	8980 681664	6754 546830	5968 485453	8692 664762
Багремово	број м ²	89 6107	- -	11 421	54 3708	22 1760	2 218	- -	88 6062	89 6107	48 3717	39 3045	88 6067
Бајша	број м ²	1119 86026	- -	73 2744	446 28864	403 33048	128 12621	69 8749	1072 83387	1106 85379	787 65995	598 51104	1110 85486
Бачка Топола	број м ²	6286 481173	13 200	546 20080	2776 172715	1872 157124	682 74035	397 57019	6152 474047	6238 478700	5536 440513	5214 417780	6049 467934
Бачки Соколац	број м ²	234 19888	- -	31 1255	61 4315	93 8425	36 3931	13 1962	230 19488	233 19788	195 17178	193 17018	209 18542
Богараш	број м ²	52 3283	- -	9 379	30 1828	8 570	3 220	2 286	45 2800	52 3283	12 896	8 656	52 3283

**СТАНОВИ ЗА СТАЛНО СТАНОВАЊЕ И ПОВРШИНА ПРЕМА ВРСТИ СТАНА, ОПРЕМЉЕНОСТИ ИНСТАЛАЦИЈАМА И ПОМОЋНИМ
ПРОСТОРИЈАМА И БРОЈУ СТАНОВА У СВОЈИНИ ФИЗИЧКИХ ЛИЦА**

	Број станова и површина у m ²	Укупно	Врста стана ¹⁾						Опремљеност инсталацијама ²⁾		Опремљеност помоћним просторијама ³⁾		Станови у својини физи- чких лица
			посе- бне собе	гарсо- њере и 1-собни	2-собни	3-собни	4-собни	5 и више собни	водо- вода	елек- тричне струје	купа- тилом	нужни- ком	
Горња Рогатица	број m ²	204 15561	- -	12 482	56 3252	76 5527	35 3126	25 3174	198 15236	204 15561	176 14213	174 14017	202 15446
Гунарош	број m ²	623 46632	2 40	41 1570	355 23391	177 15373	27 3086	21 3172	571 43119	612 45973	442 35756	411 33623	613 46027
Зобнатица	број m ²	103 5375	1 30	27 1047	74 4228	1 70	- -	- -	97 5069	103 5375	62 3581	50 2961	38 2120
Кавило	број m ²	102 6566	- -	20 741	70 4723	11 922	- -	1 180	97 6214	100 6494	44 3137	35 2557	102 6566
Карађорђево	број m ²	237 19093	- -	16 717	118 8274	78 7207	14 1390	11 1505	224 18329	236 19039	201 16997	195 16435	219 17907
Криваја	број m ²	329 20816	- -	49 1753	198 11137	53 4569	19 2135	10 1222	325 20626	329 20816	253 16773	255 16871	270 17768
Мали Београд	број m ²	190 14450	- -	16 624	113 7977	43 3839	9 715	9 1295	178 13807	188 14320	163 12981	162 12961	185 14191
Миђуново	број m ²	173 13966	- -	16 550	61 3921	62 5180	20 2466	14 1849	173 13966	173 13966	163 13621	163 13572	170 13761
Ново Орахово	број m ²	813 66690	2 22	62 2378	402 29428	229 20704	60 6448	58 7710	761 63479	786 65096	604 52657	510 45212	797 65626
Његошево	број m ²	239 18108	- -	16 594	105 6679	88 7414	21 2075	9 1346	228 17508	234 17812	188 15069	182 14809	239 18108
Оборњача	број m ²	2 130	- -	- -	2 130	- -	- -	- -	- -	2 130	- -	- -	2 130
Орешковић	број m ²	241 19969	- -	12 489	74 5232	116 9819	29 3213	10 1216	235 19539	236 19587	203 17434	201 17245	239 19875
Панонија	број m ²	289 19805	1 12	67 2442	127 8214	64 5393	23 2667	7 1077	288 19772	289 19805	283 19639	283 19639	286 19637
Пачир	број m ²	1356 98848	1 6	97 3793	574 34990	509 40883	111 10861	64 8315	1311 96364	1342 98166	934 73959	827 65767	1296 95052
Победа	број m ²	141 7259	- -	32 1254	102 5530	7 475	- -	- -	140 7229	141 7259	140 7229	140 7229	123 6473
Светиђево	број m ²	80 5070	- -	13 465	56 3594	10 881	1 130	- -	77 4970	80 5070	58 3918	55 3758	80 5070
Средњи Салаш	број m ²	71 4899	- -	2 85	23 1297	35 2590	10 807	1 120	52 3766	68 4725	39 2982	35 2749	70 4873
Стара Моравица	број m ²	2389 188592	4 75	158 5645	846 54487	943 80287	295 30099	142 17959	2314 184357	2377 187913	1759 149098	1452 124225	2302 182754
Мали Иђош	број m ²	5346 421648	12 271	406 15637	2147 143573	1860 158901	604 61906	317 41360	5116 409043	5283 418165	4219 354412	3745 319443	5258 415987
Градска	број m ²	- -	- -	- -	- -	- -	- -	- -	- -	- -	- -	- -	- -
Остала	број m ²	5346 421648	12 271	406 15637	2147 143573	1860 158901	604 61906	317 41360	5116 409043	5283 418165	4219 354412	3745 319443	5258 415987
Ловћенац	број m ²	1214 95047	2 70	101 3879	435 28561	433 35465	167 16662	76 10410	1200 94328	1212 94977	1052 85799	1012 82537	1197 94094
Мали Иђош	број m ²	2410 190247	4 67	183 7176	1128 76541	767 68223	213 22745	115 15495	2240 180599	2362 187380	1762 150284	1456 127463	2371 187721
Фекетић	број m ²	1722 136354	6 134	122 4582	584 38471	660 55213	224 22499	126 15455	1676 134116	1709 135808	1405 118329	1277 109443	1690 134172
Суботица	број m ²	58852 4175260	266 5515	8232 296235	26936 1659847	16356 1369035	4926 538116	2136 306512	55388 3993907	58144 4138713	49814 3689776	48442 3591258	57323 4094455
Градска	број m ²	42772 3029633	195 3914	6622 238398	19262 1170937	11408 962769	3693 416161	1592 237454	41288 2957228	42549 3019933	38742 2827265	38049 2777395	41650 2972105
Остала	број m ²	16080 1145627	71 1601	1610 57837	7674 488910	4948 406266	1233 121955	544 69058	14100 1036679	15595 1118780	11072 862511	10393 813863	15673 1122350
Бајмок	број m ²	3333 237101	11 263	306 10935	1391 86169	1270 101558	258 25316	97 12860	3196 229995	3296 235038	2613 198383	2474 188146	3263 233069
Бачки Виногради	број m ²	883 70973	5 105	90 3502	373 26346	304 27354	79 9026	32 4640	722 61456	853 69154	616 54076	568 50537	857 69517
Бачко Душаново	број m ²	293 22893	1 16	19 749	128 8204	113 10019	24 2785	8 1120	267 21358	287 22570	184 15746	185 15886	289 22599

СТАНОВИ ЗА СТАЛНО СТАНОВАЊЕ И ПОВРШИНА ПРЕМА ВРСТИ СТАНА, ОПРЕМЉЕНОСТИ ИНСТАЛАЦИЈАМА И ПОМОЋНИМ ПРОСТОРИЈАМА И БРОЈУ СТАНОВА У СВОЈИНИ ФИЗИЧКИХ ЛИЦА

	Број станова и површина у m ²	Укупно	Врста стана ¹⁾						Опремљеност инсталацијама ²⁾		Опремљеност помоћним просторијама ³⁾		Станови у својини физичких лица
			посебне собе	гарсоњере и 1-собни	2-собни	3-собни	4-собни	5 и више собни	водовода	електричне струје	купа-тилом	нужником	
Биково	број m ²	650 47602	1 12	52 1851	366 23659	192 17352	29 3246	10 1482	559 42003	617 45401	440 35042	394 31357	601 45028
Вишњевац	број m ²	251 18101	- -	26 1124	160 10399	47 4200	11 1569	7 809	203 15510	246 17813	172 13653	159 12685	248 17945
Горњи Таванкут	број m ²	554 34801	2 50	95 3585	334 20168	100 8570	15 1468	8 960	348 24289	527 33757	262 19450	255 19016	545 34443
Доњи Таванкут	број m ²	1066 68035	12 376	170 5729	588 35845	243 20120	41 4170	12 1795	764 52802	1005 65197	621 45935	610 45206	1040 66480
Ђурђин	број m ²	638 44398	1 15	64 2379	380 24740	157 13361	26 2585	10 1318	587 41183	619 43151	490 35473	480 34607	590 42085
Келебија	број m ²	882 63537	5 74	119 4156	426 27659	237 20111	66 7345	29 4192	750 56371	854 62087	619 48812	601 47384	851 61700
Љутово	број m ²	452 32641	- -	33 1206	256 16749	120 10160	30 2849	13 1677	347 26285	435 31722	257 20474	254 20249	442 31982
Мала Босна	број m ²	528 35996	3 62	57 1849	238 15020	160 12256	58 5205	12 1604	432 30444	475 33014	289 22335	290 22432	518 35346
Мишићево	број m ²	181 11242	- -	27 863	104 6037	42 3336	5 516	3 490	171 10892	179 11172	128 8704	127 8669	180 11224
Нови Жедник	број m ²	931 70120	5 97	56 1992	442 29091	316 26289	76 7858	36 4793	871 66630	900 68055	747 59756	745 59418	909 68697
Палић	број m ²	2912 253140	26 466	297 10149	970 64030	882 80816	504 61470	233 36209	2779 246714	2899 252443	2622 238778	2590 236264	2809 249391
Стари Жедник	број m ²	814 59151	3 63	61 2112	383 25007	286 23660	59 5706	22 2603	748 55645	795 58279	626 48306	613 47489	800 58314
Суботица	број m ²	39860 2776493	169 3448	6325 228249	18292 1106907	10526 881953	3189 354691	1359 201245	38509 2710514	39650 2767490	36120 2588487	35459 2541131	38841 2727214
Хајдуково	број m ²	1050 79946	6 137	75 2531	352 22737	291 22535	188 16875	138 15131	873 69964	1022 78412	714 60105	656 56214	1034 78969
Чантавир	број m ²	3044 208831	10 220	298 10869	1486 92378	929 72876	232 21532	89 10956	2877 200474	3001 206723	1982 149899	1689 129619	2979 204850
Шупљак	број m ²	530 40259	6 111	62 2405	267 18702	141 12509	36 3904	18 2628	385 31378	484 37235	312 26362	293 24949	527 40102
Средње-банатски округ	број m ²	79493 6101351	295 5445	8837 321341	29676 1851634	24486 2016195	10343 1082053	5856 824683	75313 5868373	78780 6065880	65388 5279282	59571 4829670	77982 6011826
Градска	број m ²	37939 2810148	146 2712	5096 179881	14788 887736	11084 913232	4380 473240	2445 353347	37179 2774164	37736 2800296	34240 2617023	32452 2490093	37178 2766792
Остала	број m ²	41554 3291203	149 2733	3741 141460	14888 963898	13402 1102963	5963 608813	3411 471336	38134 3094209	41044 3265584	31148 2662259	27119 2339577	40804 3245034
Житиште	број m ²	8271 646088	6 126	870 34829	3215 213684	2540 211251	1067 108237	573 77961	7226 584092	8179 641283	6079 513130	5334 451745	8142 638464
Градска	број m ²	1158 92019	3 65	139 5542	537 37556	292 25564	120 13400	67 9892	1117 89874	1151 91686	1026 84779	1011 83497	1133 90577
Остала	број m ²	7113 554069	3 61	731 29287	2678 176128	2248 185687	947 94837	506 68069	6109 494218	7028 549597	5053 428351	4323 368248	7009 547887
Банатски Двор	број m ²	460 33927	- -	65 2818	181 11352	129 10641	52 5147	33 3969	423 32012	458 33850	325 26706	278 23178	457 33783
Банатско Вишњићево	број m ²	168 12410	- -	21 751	31 1940	82 6386	25 2277	9 1056	162 12075	166 12314	136 10659	137 10705	168 12410
Банатско Карађорђево	број m ²	923 76453	- -	83 3673	437 31068	268 24152	91 10787	44 6773	833 70925	920 76307	738 64707	726 63818	891 74936
Житиште	број m ²	1158 92019	3 65	139 5542	537 37556	292 25564	120 13400	67 9892	1117 89874	1151 91686	1026 84779	1011 83497	1133 90577
Међа	број m ²	511 38141	- -	36 1376	210 13184	171 13360	66 6335	28 3886	480 36380	502 37691	345 28158	314 26007	501 37413
Нови Итебеј	број m ²	592 46113	- -	45 1912	213 13557	204 17099	86 8056	44 5489	494 40057	588 45933	421 35559	308 26841	586 45589
Равни Тополовац	број m ²	527 43826	- -	35 1298	205 13725	171 15044	81 8792	35 4967	515 42911	524 43630	458 39100	453 38769	521 43493
Српски Итебеј	број m ²	1037 84297	1 10	72 2597	306 18935	379 30591	196 20055	83 12109	851 72766	1010 82889	707 63011	579 52072	1014 82885
Торак	број m ²	1241 93690	2 51	140 4831	282 15389	384 27438	252 22971	181 23010	805 68054	1230 93073	779 66706	723 62403	1230 93030

**СТАНОВИ ЗА СТАЛНО СТАНОВАЊЕ И ПОВРШИНА ПРЕМА ВРСТИ СТАНА, ОПРЕМЉЕНОСТИ ИНСТАЛАЦИЈАМА И ПОМОЋНИМ
ПРОСТОРИЈАМА И БРОЈУ СТАНОВА У СВОЈИНИ ФИЗИЧКИХ ЛИЦА**

	Број станова и површина у m ²	Укупно	Врста стана ¹⁾						Опремљеност инсталацијама ²⁾		Опремљеност помоћним просторијама ³⁾		Станови у својини физи- чких лица
			посе- бне собе	гарсо- њере и 1-собни	2-собни	3-собни	4-собни	5 и више собни	водо- вода	елек- тричне струје	купа- тилом	нужни- ком	
Торда	број m ²	743 61258	- -	66 2898	320 22993	266 24577	62 6711	29 4079	685 57654	728 60439	524 47266	236 21981	740 61088
Хетин	број m ²	384 26294	- -	85 3761	196 13360	83 6728	11 1086	9 1359	347 24389	375 25811	203 15267	153 11455	375 25640
Честерег	број m ²	527 37660	- -	83 3372	297 20625	111 9671	25 2620	11 1372	514 36995	527 37660	417 31212	416 31019	526 37620
Зрењанин	број m ²	49160 3745532	198 3641	5928 209275	17978 1094073	14736 1209247	6457 680808	3863 548488	47367 3650371	48843 3729411	43048 3406905	40890 3240067	48135 3684503
Градска	број m ²	30076 2223957	120 2224	4286 150048	11538 680825	8628 713165	3447 377584	2057 300111	29624 2202983	29975 2218818	28019 2122497	27435 2080699	29465 2188652
Остала	број m ²	19084 1521575	78 1417	1642 59227	6440 413248	6108 496082	3010 303224	1806 248377	17743 1447388	18868 1510593	15029 1284408	13455 1159368	18670 1495851
Арадац	број m ²	1346 114415	7 121	76 2511	281 17175	489 38599	300 29768	193 26241	1294 111572	1339 114045	1031 95028	893 84008	1328 113186
Банатски Деспотовац	број m ²	598 47295	- -	27 1003	173 10446	246 18172	99 10447	53 7227	585 46632	598 47295	536 43969	518 42824	590 46837
Бело Блато	број m ²	641 48508	- -	75 3240	232 15631	217 17505	78 7483	39 4649	526 41754	628 47790	419 34919	211 18013	630 47928
Ботош	број m ²	841 68422	14 249	103 3850	323 21501	219 19402	96 10447	86 12973	754 63701	818 67509	592 53872	557 51228	830 67762
Елемир	број m ²	1675 144010	4 85	59 2121	356 21964	641 51782	401 39038	214 29020	1647 142341	1668 143430	1461 130618	1349 121397	1658 143115
Ечка	број m ²	1690 141564	6 101	131 4573	523 34336	534 44333	302 31248	194 26973	1486 128797	1664 139844	1301 115975	1243 111434	1674 140470
Зрењанин	број m ²	30076 2223957	120 2224	4286 150048	11538 680825	8628 713165	3447 377584	2057 300111	29624 2202983	29975 2218818	28019 2122497	27435 2080699	29465 2188652
Јанков Мост	број m ²	286 17891	2 25	25 53	91 80	58 35	80 35	185 277	12707 17559	10837 10837	149 9851	138 17676	282 17676
Клек	број m ²	949 82375	- -	110 3850	292 20068	281 24670	151 17353	115 16434	943 81829	945 82031	880 78490	877 78290	918 80941
Книћанин	број m ²	704 49196	2 31	98 3845	455 31497	108 8898	28 2906	13 2019	626 45232	696 48845	537 40258	488 36702	688 48068
Лазарево	број m ²	1148 86670	1 10	135 5117	503 31590	303 24630	128 14142	78 11181	1139 86275	1146 86635	1050 81866	1013 79168	1136 86084
Лукино Село	број m ²	237 16764	3 44	31 1278	120 7601	55 4676	21 2214	7 951	141 11523	233 16572	124 10186	109 8889	221 15889
Лукићево	број m ²	716 57244	1 40	54 2074	265 16733	217 17307	110 11593	69 9497	710 56995	715 57222	669 54750	546 44410	705 56649
Меленци	број m ²	2314 186555	4 81	150 5278	670 41847	864 70076	402 39392	224 29881	2261 183791	2301 185909	1870 160141	1546 135079	2199 178506
Михајлово	број m ²	411 28057	- -	47 1425	154 9179	111 7939	58 5254	41 4260	310 22911	382 26491	277 21044	125 9399	395 27550
Орловат	број m ²	666 54692	4 62	77 2777	273 18061	188 16843	71 8314	53 8635	620 52194	658 54277	509 46119	486 44301	646 53387
Перлез	број m ²	1483 111360	14 252	142 4917	569 36079	480 39471	186 18033	92 12608	1391 106885	1452 109884	1091 89279	1062 87193	1433 107921
Стајићево	број m ²	674 52741	- -	59 2268	226 15563	231 18344	108 10081	50 6485	632 50493	665 52278	582 47328	572 46675	670 52495
Тараш	број m ²	430 30642	4 73	44 1428	103 5281	118 7913	113 10476	48 5471	415 29964	427 30527	289 23142	261 21161	424 30249
Томашевац	број m ²	704 57013	3 52	60 1963	244 15299	219 18696	102 10139	76 10864	638 53115	701 56900	508 45372	443 40081	685 55922
Фаркаџин	број m ²	478 40709	5 100	37 1223	166 11266	164 14509	66 7219	40 6392	400 35897	465 40300	316 30237	304 29204	471 40150
Чента	број m ²	1093 85452	4 91	102 3729	459 29667	332 26865	110 12091	86 13009	1040 82780	1090 85250	838 70978	714 60061	1087 85066
Нова Црња	број m ²	5295 405931	28 505	579 22832	2128 138037	1636 136261	623 65965	301 42331	4983 390565	5217 402402	3778 318397	3159 270983	5211 401150
Градска	број m ²	- -	- -	- -	- -	- -	- -	- -	- -	- -	- -	- -	- -
Остала	број m ²	5295 405931	28 505	579 22832	2128 138037	1636 136261	623 65965	301 42331	4983 390565	5217 402402	3778 318397	3159 270983	5211 401150

СТАНОВИ ЗА СТАЛНО СТАНОВАЊЕ И ПОВРШИНА ПРЕМА ВРСТИ СТАНА, ОПРЕМЉЕНОСТИ ИНСТАЛАЦИЈАМА И ПОМОЋНИМ ПРОСТОРИЈАМА И БРОЈУ СТАНОВА У СВОЈИНИ ФИЗИЧКИХ ЛИЦА

	Број станова и површина у м ²	Укупно	Врста стана ¹⁾						Опремљеност инсталацијама ²⁾		Опремљеност помоћним просторијама ³⁾		Станови у својини физичких лица
			посебне собе	гарсоњере и 1-собни	2-собни	3-собни	4-собни	5 и више собни	водовода	електричне струје	купатилном	ужником	
Александрово	број м ²	998 82564	1 12	84 3235	438 30084	306 27566	94 10633	75 11034	954 80103	992 82162	781 69427	669 60246	993 82216
Војвода Степа	број м ²	705 55565	2 44	69 2916	279 18210	214 17776	91 9775	50 6844	660 53389	694 54946	555 47163	521 44599	692 54710
Нова Црња	број м ²	849 67273	3 40	116 4889	351 24054	253 22957	85 9680	41 5653	809 65062	832 66337	587 51319	425 37985	840 66745
Радојево	број м ²	600 43483	8 155	67 2354	223 13396	203 15967	69 7221	30 4390	500 38544	589 43222	346 28329	281 23056	593 43061
Српска Црња	број м ²	1814 134219	13 234	205 7795	679 42076	562 44438	256 26128	99 13548	1733 130730	1781 132908	1328 108156	1148 95805	1767 131806
Тоба	број м ²	329 22827	1 20	38 1643	158 10217	98 7557	28 2528	6 862	327 22737	329 22827	181 14003	115 9292	326 22612
Нови Бечеј	број м²	10302 798170	48 856	877 31367	3693 233794	3449 281770	1505 151211	730 99172	9889 776379	10144 790738	7701 640053	5850 499394	10130 788032
Градска	број м ²	5503 401159	23 423	552 19609	2160 133431	1785 142002	712 70809	271 34885	5265 389800	5413 396977	4264 332748	3231 259891	5396 395440
Остала	број м ²	4799 397011	25 433	325 11758	1533 100363	1664 139768	793 80402	459 64287	4624 386579	4731 393761	3437 307305	2619 239503	4734 392592
Бочар	број м ²	714 57071	2 22	54 2095	313 20826	229 19678	81 8939	35 5511	703 56469	710 56918	575 48383	482 41128	707 56607
Кумане	број м ²	1505 125694	9 186	80 2722	359 22580	571 46817	324 31582	162 21807	1410 120048	1477 124305	1073 97499	945 87144	1487 124351
Нови Бечеј	број м ²	5503 401159	23 423	552 19609	2160 133431	1785 142002	712 70809	271 34885	5265 389800	5413 396977	4264 332748	3231 259891	5396 395440
Ново Милошево	број м ²	2580 214246	14 225	191 6941	861 56957	864 73273	388 39881	262 36969	2511 210062	2544 212538	1789 161423	1192 111231	2540 211634
Сечањ	број м²	6465 505630	15 317	583 23038	2662 172046	2125 177666	691 75832	389 56731	5848 466966	6397 502046	4782 400797	4338 367481	6364 499677
Градска	број м ²	1202 93013	- -	119 4682	553 35924	379 32501	101 11447	50 8459	1173 91507	1197 92815	931 76999	775 66006	1184 92123
Остала	број м ²	5263 412617	15 317	464 18356	2109 136122	1746 145165	590 64385	339 48272	4675 375459	5200 409231	3851 323798	3563 301475	5180 407554
Банатска Дубица	број м ²	176 13200	1 30	14 535	57 3721	74 6115	21 1779	9 1020	115 9114	174 13138	85 6855	74 5995	172 12997
Бока	број м ²	745 56288	3 75	77 3124	344 22189	228 19151	60 7102	33 4647	580 45886	731 55618	458 37406	426 34651	740 56073
Бусење	број м ²	43 2885	- -	4 157	28 1841	10 787	1 100	- -	20 1451	41 2781	16 1179	10 786	42 2815
Јарковац	број м ²	760 58453	1 12	90 3446	294 18822	240 19983	77 8016	58 8174	686 53618	752 58014	512 43220	420 36352	753 57983
Јаша Томић	број м ²	1202 93013	- -	119 4682	553 35924	379 32501	101 11447	50 8459	1173 91507	1197 92815	931 76999	775 66006	1184 92123
Конак	број м ²	410 28982	- -	43 1571	198 12287	125 9805	28 3109	16 2210	373 26947	409 28927	292 22603	265 20490	401 28461
Крајишник	број м ²	893 69691	3 65	77 3242	343 22300	313 26005	111 12132	46 5947	884 69292	891 69579	757 62383	742 61265	890 69432
Неузина	број м ²	506 38211	3 35	40 1546	220 13882	171 13768	46 5085	26 3895	429 34031	493 37628	312 26097	250 21421	501 37865
Сечањ	број м ²	932 79381	2 65	83 3229	343 22794	304 26474	128 14738	72 12081	912 78358	925 78996	847 74191	840 73587	896 77270
Сутјеска	број м ²	660 55689	2 35	23 989	194 12373	252 20704	112 11635	77 9953	552 47778	649 54855	489 43555	473 42197	652 55132
Шурјан	број м ²	138 9837	- -	13 517	88 5913	29 2373	6 689	2 345	124 8984	135 9695	83 6309	63 4731	133 9526

СТАНОВИ ЗА СТАЛНО СТАНОВАЊЕ И ПОВРШИНА ПРЕМА ВРСТИ СТАНА, ОПРЕМЉЕНОСТИ ИНСТАЛАЦИЈАМА И ПОМОЋНИМ ПРОСТОРИЈАМА И БРОЈУ СТАНОВА У СВОЈИНИ ФИЗИЧКИХ ЛИЦА

	Број станова и површина у м ²	Укупно	Врста стана ¹⁾						Опремљеност инсталацијама ²⁾		Опремљеност помоћним просторијама ³⁾		Станови у својини физичких лица
			посебне собе	гарсоњере и 1-собни	2-собни	3-собни	4-собни	5 и више собни	водовода	електричне струје	купа-тилом	нужником	
Северно-банатски округ	број м ²	66442	248	6975	28533	20135	6963	3587	63867	65735	53656	47297	64806
	број м ²	5028399	4572	260809	1825455	1711682	735703	490130	4889801	4991620	4282726	3815790	4932698
Градска	број м ²	40425	128	4668	16903	11987	4470	2268	39565	40187	35635	32788	39385
Остала	број м ²	3066540	2354	172154	1062951	1029789	483188	316056	3024211	3055363	2800967	2597204	3005973
	број м ²	26017	120	2307	11630	8148	2493	1319	24302	25548	18021	14509	25421
	број м ²	1961859	2218	88655	762504	681893	252515	174074	1865590	1936257	1481759	1218586	1926725
Ада	број м ²	8114	26	601	3414	2548	987	537	7864	8029	6757	5895	7949
	број м ²	640747	437	22674	221780	219435	104578	71795	626226	635795	561238	498181	630720
Градска	број м ²	7373	19	519	2983	2409	949	493	7243	7325	6347	5561	7217
Остала	број м ²	587964	299	19536	192895	207920	100723	66543	581281	585563	528502	471151	578483
	број м ²	741	7	82	431	139	38	44	621	704	410	334	732
	број м ²	52783	138	3138	28885	11515	3855	5252	44945	50232	32736	27030	52237
Ада	број м ²	4560	10	293	1874	1501	599	283	4510	4546	4093	3712	4491
Мол	број м ²	365006	160	10979	120197	130282	65060	38328	362518	364212	337663	310015	361117
Оборњача	број м ²	2813	9	226	1109	908	350	210	2733	2779	2254	1849	2726
Стеријино	број м ²	222958	139	8557	72698	77638	35663	28215	218763	221351	190839	161136	217366
Утрине	број м ²	169	3	15	120	26	-	5	144	165	67	49	165
	број м ²	11057	70	522	7771	1984	-	710	9717	10913	5346	4033	10771
	број м ²	120	2	10	23	38	19	28	75	97	53	38	118
	број м ²	10170	36	500	1500	3054	1909	3171	6851	8482	5242	3896	10060
	број м ²	452	2	57	288	75	19	11	402	442	290	247	449
	број м ²	31556	32	2116	19614	6477	1946	1371	28377	30837	22148	19101	31406
Кањижа	број м ²	11812	53	1042	5489	3706	991	531	11138	11590	9039	7352	11544
	број м ²	917873	1053	40775	369969	327092	107104	71880	881938	905816	751567	626280	901024
Градска	број м ²	4439	10	396	1958	1451	420	204	4363	4415	3861	3424	4322
Остала	број м ²	354102	205	15886	132737	129962	46882	28430	349978	352762	319285	287126	347178
	број м ²	7373	43	646	3531	2255	571	327	6775	7175	5178	3928	7222
	број м ²	563771	848	24889	237232	197130	60222	43450	531960	553054	432282	339154	553846
Адорјан	број м ²	429	2	67	191	152	14	3	396	418	314	211	421
Велебит	број м ²	30024	35	2411	12557	12989	1582	450	28879	29651	23966	16780	29634
Долине	број м ²	179	2	31	81	51	9	5	145	170	120	116	175
Зимонић	број м ²	13543	56	1462	5791	4473	1100	661	11650	12989	9907	9600	13255
Кањижа	број м ²	255	3	17	173	45	8	9	204	221	141	115	254
Мале Пијаце	број м ²	19310	75	741	12254	4062	908	1270	16204	17206	11788	9805	19250
Мали Песак	број м ²	125	1	18	57	35	8	6	121	123	80	74	123
Мартонш	број м ²	9186	12	707	3957	3090	703	717	8986	9086	6414	5791	9059
Ново Село	број м ²	4439	10	396	1958	1451	420	204	4363	4415	3861	3424	4322
Ором	број м ²	354102	205	15886	132737	129962	46882	28430	349978	352762	319285	287126	347178
Тотово Село	број м ²	813	2	66	377	242	77	49	731	791	535	405	807
Трешњевац	број м ²	64083	24	2558	24822	21713	8450	6516	59580	62765	46880	36402	63638
Хоргош	број м ²	60	-	3	35	20	1	1	57	60	33	26	59
Кикинда	број м ²	4576	-	142	2507	1715	72	140	4422	4576	2894	2287	4498
Кикинда	број м ²	980	6	92	435	317	65	65	921	961	703	482	944
Кикинда	број м ²	76438	135	3490	29872	28288	6708	7945	73357	75692	60012	43509	73972
Кикинда	број м ²	91	-	2	72	12	5	-	77	83	33	32	90
Кикинда	број м ²	6267	-	77	4588	1130	472	-	5278	5766	2283	2223	6209
Кикинда	број м ²	643	2	35	368	154	56	28	614	625	527	488	627
Кикинда	број м ²	51792	44	1246	26020	14147	6351	3984	49982	50748	44416	41522	50516
Кикинда	број м ²	334	1	29	225	51	9	19	303	321	199	138	334
Кикинда	број м ²	25621	40	1182	15872	4908	1008	2611	23063	24477	16237	11640	25621
Кикинда	број м ²	786	1	74	403	218	61	29	730	774	596	429	778
Кикинда	број м ²	60263	14	3046	27911	19247	6326	3719	57520	59765	49641	37114	59599
Кикинда	број м ²	2678	23	212	1114	958	258	113	2476	2628	1897	1412	2610
Кикинда	број м ²	202668	413	7827	71081	81368	26542	15437	193039	200333	157844	122481	198595
Кикинда	број м ²	24401	85	3025	9421	7435	2883	1552	23881	24252	20753	19342	23936
	број м ²	1849287	1536	110321	589895	626622	305649	215264	1821654	1842278	1643909	1540147	1823219
Градска	број м ²	15005	57	2230	5699	4302	1739	978	14791	14936	13656	13035	14692
Остала	број м ²	1115746	1035	79703	348250	363465	186835	136458	1105411	1112857	1046015	1002712	1098382
	број м ²	9396	28	795	3722	3133	1144	574	9090	9316	7097	6307	9244
	број м ²	733541	501	30618	241645	263157	118814	78806	716243	729421	597894	537435	724837

СТАНОВИ ЗА СТАЛНО СТАНОВАЊЕ И ПОВРШИНА ПРЕМА ВРСТИ СТАНА, ОПРЕМЉЕНОСТИ ИНСТАЛАЦИЈАМА И ПОМОЋНИМ ПРОСТОРИЈАМА И БРОЈУ СТАНОВА У СВОЈИНИ ФИЗИЧКИХ ЛИЦА

	Број станова и површина у m ²	Укупно	Врста стана ¹⁾						Опремљеност инсталацијама ²⁾		Опремљеност помоћним просторијама ³⁾		Станови у својини физичких лица
			посебне собе	гарсоњере и 1-собни	2-собни	3-собни	4-собни	5 и више собни	водовода	електричне струје	купа-тилом	нужником	
Банатска Топола	број m ²	379 27353	- -	35 1462	185 11685	130 11039	22 2197	7 970	371 26919	379 27353	295 22776	257 19990	324 24491
Банатско Велико Село	број m ²	1119 94233	2 32	95 3703	415 28837	350 31117	172 18351	85 12193	1104 93025	1114 93788	1020 88081	975 84771	1102 93056
Башаид	број m ²	1215 94578	5 84	85 2994	397 24092	385 31297	218 20735	125 15376	1169 92407	1198 93946	882 74820	678 58986	1193 93292
Иђош	број m ²	813 58491	4 80	94 3310	314 19416	263 20454	100 10075	38 5156	781 56268	807 58086	526 41944	488 38875	806 58148
Кикинда	број m ²	15005 1115746	57 1035	2230 79703	5699 348250	4302 363465	1739 186835	978 136458	14791 1105411	14936 1112857	13656 1046015	13035 1002712	14692 1098382
Мокрин	број m ²	2298 179181	15 291	206 7622	785 49825	876 73065	275 28388	141 19990	2175 172137	2262 177341	1581 136989	1401 123293	2270 177421
Наково	број m ²	910 73594	- -	44 1766	389 25675	300 25960	121 12670	56 7523	899 73072	909 73544	843 69725	821 68089	904 73333
Нови Козарци	број m ²	804 67309	- -	89 3691	313 21977	253 22806	102 12010	47 6825	788 66422	800 67052	716 62282	680 59801	800 67053
Руско Село	број m ²	1250 94966	2 14	100 4296	620 41262	375 30669	102 11141	51 7584	1219 93328	1245 94691	945 77332	830 68351	1243 94558
Сајан	број m ²	608 43836	- -	47 1774	304 18876	201 16750	32 3247	24 3189	584 42665	602 43620	289 23945	177 15279	602 43485
Нови Кнежевац	број m ²	5274 397754	12 250	539 20339	2284 146314	1662 138549	522 55932	255 36370	4974 381406	5218 395039	3925 315500	3392 275579	5073 386718
Градска	број m ²	2994 236807	7 135	274 10177	1185 75362	979 83914	358 39429	191 27790	2898 231471	2982 236300	2520 208277	2306 192579	2933 232840
Остала	број m ²	2280 160947	5 115	265 10162	1099 70952	683 54635	164 16503	64 8580	2076 149935	2236 158739	1405 107223	1086 83000	2140 153878
Банатско Аранђелово	број m ²	715 52102	- -	61 2379	405 27206	180 14625	48 4859	21 3033	696 50794	709 51747	453 35059	317 24214	696 51002
Ђала	број m ²	407 30784	- -	40 1394	122 7452	181 14617	49 5148	15 2173	372 28831	403 30527	259 21800	205 17988	400 30270
Мајдан	број m ²	157 13007	- -	10 476	100 7946	37 3272	3 337	7 976	153 12668	154 12768	79 6799	44 3891	156 12947
Нови Кнежевац	број m ²	2994 236807	7 135	274 10177	1185 75362	979 83914	358 39429	191 27790	2898 231471	2982 236300	2520 208277	2306 192579	2933 232840
Подлокањ	број m ²	92 6319	- -	27 860	33 2493	30 2717	1 105	1 144	92 6319	92 6319	78 5475	76 5286	69 5536
Рабе	број m ²	68 4544	- -	8 360	50 3308	7 576	2 190	1 110	60 4009	66 4404	53 3529	28 1910	68 4544
Сигет	број m ²	87 5905	- -	4 150	57 3501	23 1954	3 300	- -	81 5545	86 5805	58 4120	43 3171	87 5905
Српски Крстур	број m ²	690 44519	5 115	112 4471	288 16733	210 15812	57 5364	18 2024	558 38002	662 43402	395 28278	346 24592	602 39974
Филић	број m ²	64 3767	- -	3 72	44 2313	15 1062	1 200	1 120	64 3767	64 3767	30 2163	27 1948	62 3700
Сента	број m ²	11006 792397	58 946	1320 49672	5486 344944	2881 247580	885 95674	376 53581	10460 764936	10851 784393	9042 683811	8226 627498	10611 769299
Градска	број m ²	8735 628306	28 487	1086 40665	4235 261246	2323 199160	769 84327	294 42421	8433 614474	8657 624637	7569 566723	7013 529256	8427 610365
Остала	број m ²	2271 164091	30 459	234 9007	1251 83698	558 48420	116 11347	82 11160	2027 150462	2194 159756	1473 117088	1213 98242	2184 158934
Богараш	број m ²	293 22502	3 37	19 739	179 12868	72 6538	10 1034	10 1286	252 20122	282 22031	193 16240	156 13501	283 21865
Горњи Брег	број m ²	864 60845	- -	111 4609	483 31308	204 17299	40 4000	26 3629	766 55113	835 59041	527 40941	403 31753	836 59146
Кеви	број m ²	403 29367	- -	35 1276	210 14021	114 9851	30 2436	14 1783	359 26345	385 28291	254 19625	214 16873	381 27936
Сента	број m ²	8735 628306	28 487	1086 40665	4235 261246	2323 199160	769 84327	294 42421	8433 614474	8657 624637	7569 566723	7013 529256	8427 610365
Торњош	број m ²	711 51377	27 422	69 2383	379 25501	168 14732	36 3877	32 4462	650 48882	692 50393	499 40282	440 36115	684 49987

**СТАНОВИ ЗА СТАЛНО СТАНОВАЊЕ И ПОВРШИНА ПРЕМА ВРСТИ СТАНА, ОПРЕМЉЕНОСТИ ИНСТАЛАЦИЈАМА И ПОМОЋНИМ
ПРОСТОРИЈАМА И БРОЈУ СТАНОВА У СВОЈИНИ ФИЗИЧКИХ ЛИЦА**

	Број станова и површина у m ²	Укупно	Врста стана ¹⁾						Опремљеност инсталацијама ²⁾		Опремљеност помоћним просторијама ³⁾		Станови у својини физи- чких лица
			посе- бне собе	гарсо- њере и 1-собни	2-собни	3-собни	4-собни	5 и више собни	водо- вода	елек- тричне струје	купа- тилом	нужни- ком	
Чока	број m ²	5835 430341	14 350	448 17028	2439 152553	1903 152404	695 66766	336 41240	5550 413641	5795 428299	4140 326701	3090 248105	5693 421718
<i>Градска</i>	број m ²	1879 143615	7 193	163 6187	843 52461	523 45368	235 24992	108 14414	1837 141596	1872 143244	1682 132165	1449 114380	1794 138725
<i>Остала</i>	број m ²	3956 286726	7 157	285 10841	1596 100092	1380 107036	460 41774	228 26826	3713 272045	3923 285055	2458 194536	1641 133725	3899 282993
Банатски Моноштор	број m ²	70 5307	- -	2 68	35 2328	25 1973	8 938	- -	66 5074	70 5307	33 2817	22 1973	68 5162
Врбица	број m ²	228 18057	1 28	12 521	131 8767	59 5407	9 1046	16 2288	186 15186	226 17878	138 11401	67 5858	225 17744
Јазово	број m ²	441 29963	1 10	22 1024	255 16517	133 9691	27 2321	3 400	358 24867	438 29768	208 15190	70 5274	434 29511
Остојићево	број m ²	1148 78739	- -	87 3041	412 23965	388 27928	172 14162	89 9643	1120 77177	1144 78563	795 59641	538 42201	1132 77736
Падеј	број m ²	1280 95937	4 100	86 3502	464 29752	476 37626	160 14600	90 10357	1242 93778	1271 95490	736 60291	480 39530	1260 94551
Санад	број m ²	526 40319	1 19	36 1120	165 10127	225 17995	73 7450	26 3608	505 39144	518 40049	373 31759	337 28893	522 40113
Црна Бара	број m ²	263 18404	- -	40 1565	134 8636	74 6416	11 1257	4 530	236 16819	256 18000	175 13437	127 9996	258 18176
Чока	број m ²	1879 143615	7 193	163 6187	843 52461	523 45368	235 24992	108 14414	1837 141596	1872 143244	1682 132165	1449 114380	1794 138725
Јужно-банатски округ	број m ²	115360 8542053	793 15264	14674 508011	41389 2449478	31905 2482962	15265 1502570	11333 1583708	107248 8103797	114084 8478848	94717 7374870	90078 7008871	113087 8413911
<i>Градска</i>	број m ²	63953 4486425	332 6076	9768 338635	24874 1428377	16488 1252546	7192 714791	5299 746000	62453 4417817	63659 4473101	58227 4199143	56409 4055563	62489 4407111
<i>Остала</i>	број m ²	51407 4055628	461 9188	4906 169376	16515 1021101	15417 1230416	8073 787779	6034 837708	44795 3685980	50425 4005747	36490 3175727	33669 2953308	50598 4006800
Алибунар	број m ²	8874 701647	66 1296	795 26968	2865 168491	2590 203157	1393 135612	1165 166123	8370 675357	8752 695420	6749 573730	6323 537667	8735 693767
<i>Градска</i>	број m ²	3514 260932	38 701	419 14943	1214 70281	925 70329	510 48342	408 56336	3399 255799	3491 259833	2977 231886	2915 227054	3453 257890
<i>Остала</i>	број m ²	5360 440715	28 595	376 12025	1651 98210	1665 132828	883 87270	757 109787	4971 419558	5261 435587	3772 341844	3408 310613	5282 435877
Алибунар	број m ²	1339 104917	25 470	155 5844	519 31927	318 26524	178 18812	144 21340	1252 101006	1325 104179	1074 88992	1055 86885	1305 103371
Банатски Карловац	број m ²	2175 156015	13 231	264 9099	695 38354	607 43805	332 29530	264 34996	2147 154793	2166 155654	1903 142894	1860 140169	2148 154519
Владимиrowaц	број m ²	1531 114696	9 185	109 3506	513 31144	481 37140	278 25051	141 17670	1479 112130	1514 113996	1112 89262	1081 86986	1504 112896
Добрица	број m ²	548 42074	1 32	51 1521	234 14254	176 15554	48 5630	38 5083	498 39059	539 41707	326 28137	315 27371	538 41330
Ипанца	број m ²	737 54588	2 36	59 1968	334 20107	216 17425	77 7900	49 7152	705 53034	734 54503	517 41275	494 39353	726 54122
Јаношик	број m ²	403 33475	- -	21 745	102 6511	147 11992	85 8285	48 5942	383 32429	400 33384	342 29760	190 17300	392 32807
Локве	број m ²	819 85102	4 95	46 1447	130 7321	206 16068	156 15805	277 44366	755 81759	808 84410	651 75413	561 66565	815 84886
Николинци	број m ²	494 42770	2 40	41 1153	85 4461	150 10705	101 9311	115 17100	405 37799	451 40325	247 26241	223 24133	487 42365
Нови Козјак	број m ²	311 27438	2 50	14 494	90 5727	122 10373	51 6161	32 4633	295 26430	310 27413	229 21657	217 20629	308 27328
Селеуш	број m ²	517 40572	8 157	35 1191	163 8685	167 13571	87 9127	57 7841	451 36918	505 39849	348 30099	327 28276	512 40143

**СТАНОВИ ЗА СТАЛНО СТАНОВАЊЕ И ПОВРШИНА ПРЕМА ВРСТИ СТАНА, ОПРЕМЉЕНОСТИ ИНСТАЛАЦИЈАМА И ПОМОЋНИМ
ПРОСТОРИЈАМА И БРОЈУ СТАНОВА У СВОЈИНИ ФИЗИЧКИХ ЛИЦА**

	Број станова и површина у m ²	Укупно	Врста стана ¹⁾						Опремљеност инсталацијама ²⁾		Опремљеност помоћним просторијама ³⁾		Станови у својини физи- чких лица
			посе- бне собе	гарсо- њере и 1-собни	2-собни	3-собни	4-собни	5 и више собни	водо- вода	елек- тричне струје	купа- тилом	нужни- ком	
Бела Црква	број m ²	7949 563618	91 1613	938 30429	1878 96193	2356 161656	1579 135071	1107 138656	6815 508606	7752 555024	5775 450944	5300 418078	7706 550295
<i>Градска</i>	број m ²	4133 301753	24 423	453 15171	1153 61698	1258 90086	722 65244	523 69131	3951 293244	4110 300609	3609 276070	3486 267900	3991 293665
<i>Остала</i>	број m ²	3816 261865	67 1190	485 15258	725 34495	1098 71570	857 69827	584 69525	2864 215362	3642 254415	2166 174874	1814 150178	3715 256630
Банатска Паланка	број m ²	286 22633	2 22	27 877	47 2301	61 4369	76 6380	73 8684	232 19732	274 22065	194 17332	191 17156	284 22498
Банатска Суботица	број m ²	104 6415	- -	13 437	30 1242	27 1728	21 1634	13 1374	80 5199	100 6239	61 4131	54 3709	104 6415
Бела Црква	број m ²	4133 301753	24 423	453 15171	1153 61698	1258 90086	722 65244	523 69131	3951 293244	4110 300609	3609 276070	3486 267900	3991 293665
Врачев Гај	број m ²	575 40763	9 159	54 1748	68 2957	143 8690	183 13918	118 13291	440 33355	548 39123	365 28902	300 24514	573 40523
Гребенац	број m ²	489 33923	8 118	85 2629	72 3247	123 7956	113 9792	88 10181	281 23564	452 32560	230 19909	215 18508	457 32276
Добричево	број m ²	87 6347	- -	4 101	17 913	42 3070	20 1808	4 455	70 5398	83 6177	50 4070	23 2015	87 6347
Дупљаја	број m ²	290 18773	2 50	20 629	73 3484	79 5012	78 5678	38 3920	232 15903	274 17999	176 12710	154 11342	286 18658
Јасеново	број m ²	629 44136	13 230	90 2845	106 4772	187 12412	141 11611	92 12266	473 37225	612 43486	393 32929	352 30246	613 43337
Кајтасово	број m ²	122 6670	5 91	28 923	29 1353	37 2265	19 1637	4 401	112 6292	117 6512	55 3638	44 2896	119 6510
Калуђерово	број m ²	68 5447	- -	1 32	5 201	27 1596	10 758	25 2860	65 5241	68 5447	27 2552	26 2492	68 5447
Крушчица	број m ²	387 23713	1 20	48 1464	101 4725	151 9385	54 4276	32 3843	296 19294	381 23519	184 13123	96 7169	385 23615
Кусић	број m ²	504 35680	25 476	80 2462	116 6398	115 8237	95 8468	73 9639	386 30651	474 34652	302 26042	269 23264	478 34369
Црвена Црква	број m ²	247 15555	2 24	34 1081	60 2854	88 5800	42 3495	21 2301	196 13388	238 15276	128 9416	90 6867	233 14825
Чешко Село	број m ²	28 1810	- -	1 30	1 48	18 1050	5 372	3 310	1 120	21 1360	1 120	- -	28 1810
Вршац	број m ²	20584 1615181	112 2153	2717 97046	6276 366270	5318 409469	3188 316712	2973 423531	19235 1536793	20380 1604655	16529 1371236	15230 1272134	20152 1589696
<i>Градска</i>	број m ²	13807 1066667	58 1134	2065 74918	4506 264697	3339 259609	2009 204282	1830 262027	13577 1054301	13761 1064128	12527 997987	11666 934653	13550 1051668
<i>Остала</i>	број m ²	6777 548514	54 1019	652 22128	1770 101573	1979 149860	1179 112430	1143 161504	5658 482492	6619 540527	4002 373249	3564 337481	6602 538028
Ватин	број m ²	127 9305	1 20	9 363	63 3926	35 2799	15 1635	4 562	125 9205	126 9285	91 7013	74 5809	124 9015
Велико Сређиште	број m ²	569 42251	5 95	42 1511	161 8821	214 16014	84 7313	63 8497	425 34585	555 41696	268 23884	226 20774	558 41434
Влајковац	број m ²	391 33742	4 71	61 2108	80 5176	101 8492	66 6879	79 11016	357 31918	386 33424	306 29061	294 27982	378 33129
Војводинци	број m ²	178 18384	2 43	13 474	28 1696	42 4043	50 5419	43 6709	136 14986	169 17677	98 11804	86 10627	176 18166
Вршац	број m ²	13807 1066667	58 1134	2065 74918	4506 264697	3339 259609	2009 204282	1830 262027	13577 1054301	13761 1064128	12527 997987	11666 934653	13550 1051668
Вршачки Ритови	број m ²	53 2818	- -	15 595	36 2103	2 120	- -	- -	- 2818	53 -	- -	- -	12 629
Гудурица	број m ²	472 31789	- -	67 2289	150 9443	156 10867	72 6124	27 3066	438 30259	466 31515	191 14273	155 11541	432 29849
Загајица	број m ²	263 18058	- -	25 731	56 2693	89 5647	55 4129	38 4858	251 17469	259 17891	147 11973	146 11883	258 17750
Избиште	број m ²	629 53009	7 142	69 2468	184 11585	187 15695	92 10220	90 12899	593 51242	624 52865	430 41182	409 39484	623 52676
Јабланка	број m ²	135 10784	- -	12 364	35 1619	32 1991	26 2409	30 4401	61 6544	127 10436	44 5139	32 3668	135 10784
Куштиљ	број m ²	303 32399	1 20	14 517	47 2570	64 4812	60 6631	117 17849	161 20907	286 31269	103 13639	62 9025	299 32124

**СТАНОВИ ЗА СТАЛНО СТАНОВАЊЕ И ПОВРШИНА ПРЕМА ВРСТИ СТАНА, ОПРЕМЉЕНОСТИ ИНСТАЛАЦИЈАМА И ПОМОЋНИМ
ПРОСТОРИЈАМА И БРОЈУ СТАНОВА У СВОЈИНИ ФИЗИЧКИХ ЛИЦА**

	Број станова и површина у m ²	Укупно	Врста стана ¹⁾						Опремљеност инсталацијама ²⁾		Опремљеност помоћним просторијама ³⁾		Станови у својини физи- чких лица
			посе- бне собе	гарсо- њере и 1-собни	2-собни	3-собни	4-собни	5 и више собни	водо- вода	елек- тричне струје	купа- тилом	нужни- ком	
Мали Жам	број m ²	162 12359	4 76	17 532	41 2564	56 4144	27 2479	17 2564	85 7800	158 12071	68 6443	45 4630	159 12069
Мало Средиште	број m ²	61 4135	3 52	4 114	22 876	13 833	9 790	10 1470	17 2088	58 4083	17 2088	16 1988	60 4105
Марковац	број m ²	178 14943	- -	7 249	46 2411	50 3690	33 3363	42 5230	107 10204	169 14488	26 2807	25 2740	177 14843
Месић	број m ²	96 8631	- -	10 367	18 861	17 1039	19 1767	32 4597	48 5528	92 8471	29 3989	26 3489	93 8341
Орешац	број m ²	167 15256	1 19	12 341	22 1105	46 3454	33 2988	53 7349	157 14553	162 14880	87 9623	77 8778	167 15256
Павлиш	број m ²	733 56950	10 181	61 2063	203 12488	246 19143	124 11640	89 11435	686 55044	726 56719	566 48050	520 44997	723 56387
Парта	број m ²	158 12014	3 56	8 252	42 2185	59 4485	24 2246	22 2790	147 11469	155 11876	102 8769	97 8518	157 11950
Потпорањ	број m ²	133 9698	- -	10 342	42 2551	42 3122	28 2446	11 1237	127 9376	130 9522	79 6419	70 5638	132 9608
Ритишево	број m ²	222 19894	- -	17 485	42 1946	43 2901	40 3437	80 11125	182 17914	219 19790	158 16786	156 16668	220 19782
Сочица	број m ²	95 9577	5 83	6 161	6 272	22 1500	23 2473	33 5088	45 6343	77 8756	42 5887	41 5899	95 9577
Стража	број m ²	285 24187	2 60	30 892	52 2774	74 5696	54 4684	73 10081	245 21856	269 23314	165 16809	153 16056	277 23485
Угма	број m ²	1197 94813	5 85	113 3709	328 17510	347 25488	230 21864	174 26157	1098 89889	1183 94163	885 78520	772 69910	1181 93763
Шушара	број m ²	170 13518	1 16	30 1201	66 4398	42 3885	15 1494	16 2524	167 13313	170 13518	100 9091	82 7377	166 13306
Ковачица	број m ²	10762 899835	64 1267	886 32018	3641 239391	3104 263159	1713 175355	1354 188645	9972 849260	10602 890125	8516 761105	7769 700702	10621 890365
Градска	број m ²	2624 218347	14 282	221 7933	952 63573	722 61388	416 43506	299 41665	2556 214263	2608 217222	2284 196882	2114 182309	2607 216772
Остала	број m ²	8138 681488	50 985	665 24085	2689 175818	2382 201771	1297 131849	1055 146980	7416 634997	7994 672903	6232 564223	5655 518393	8014 673593
Дебелгача	број m ²	2213 170610	15 326	216 7943	986 63450	620 54132	232 24748	144 20011	2139 166690	2187 169171	1753 145858	1620 136652	2179 168478
Идвор	број m ²	424 39534	2 26	22 771	164 11615	147 13797	43 5036	46 8289	362 35226	415 38794	307 31443	306 31073	409 38454
Ковачица	број m ²	2624 218347	14 282	221 7933	952 63573	722 61388	416 43506	299 41665	2556 214263	2608 217222	2284 196882	2114 182309	2607 216772
Падина	број m ²	2209 183153	11 217	206 7857	864 60084	630 56325	301 32220	197 26450	2155 179840	2195 182116	1808 159265	1428 129236	2194 181901
Путниково	број m ²	110 7362	- -	19 655	58 3480	28 2593	5 634	- -	66 4986	110 7362	62 4806	61 4696	105 7141
Самош	број m ²	524 41053	- -	28 898	60 3308	148 9294	157 12929	131 14624	497 39323	522 40873	350 29950	346 29454	520 40824
Уздин	број m ²	984 91950	6 150	79 2828	240 15266	286 24202	188 20362	185 29142	611 65704	915 87471	583 63791	581 63108	963 90708
Црепаја	број m ²	1674 147826	16 266	95 3133	317 18615	523 41428	371 35920	352 48464	1586 143228	1650 147116	1369 129110	1313 124174	1644 146087
Ковин	број m ²	13045 974912	148 2955	1597 54764	4449 268266	3872 305458	1748 172659	1231 170810	11335 886490	12854 966605	9796 798437	9480 772153	12895 965596
Градска	број m ²	4953 352251	40 756	700 24082	1785 101124	1392 106062	608 60409	428 59818	4778 345281	4919 350861	4287 320365	4211 313624	4885 348010
Остала	број m ²	8092 622661	108 2199	897 30682	2664 167142	2480 199396	1140 112250	803 110992	6557 541209	7935 615744	5509 478072	5269 458529	8010 617586
Баваниште	број m ²	2014 164834	21 494	220 7672	708 46923	606 53149	260 27662	199 28934	1467 132525	1985 163040	1400 127497	1328 121286	1988 163365
Гај	број m ²	1061 81123	19 337	123 3936	274 17215	301 22500	198 17933	146 19202	873 71274	1034 80153	724 62750	670 58547	1056 80816
Делиблато	број m ²	1281 92643	41 850	168 5405	398 23419	349 27585	191 18243	134 17141	1118 85223	1234 90654	888 73084	876 71932	1265 91747

СТАНОВИ ЗА СТАЛНО СТАНОВАЊЕ И ПОВРШИНА ПРЕМА ВРСТИ СТАНА, ОПРЕМЉЕНОСТИ ИНСТАЛАЦИЈАМА И ПОМОЋНИМ ПРОСТОРИЈАМА И БРОЈУ СТАНОВА У СВОЈИНИ ФИЗИЧКИХ ЛИЦА

	Број станова и површина у м ²	Укупно	Врста стана ¹⁾						Опремљеност инсталацијама ²⁾		Опремљеност помоћним просторијама ³⁾		Станови у својини физичких лица
			посебне собе	гарсоњере и 1-собни	2-собни	3-собни	4-собни	5 и више собни	водовода	електричне струје	купа-тилом	нужником	
Дубовац	број м ²	454 34507	2 33	60 1738	102 4911	118 8225	96 8746	76 10854	341 29678	440 34047	248 23921	234 22634	447 34051
Ковин	број м ²	4953 352251	40 756	700 24082	1785 101124	1392 106062	608 60409	428 59818	4778 345281	4919 350861	4287 320365	4211 313624	4885 348010
Мало Баваниште	број м ²	175 13218	13 283	28 998	25 1263	45 2823	31 2932	33 4919	92 9379	164 12884	69 7737	56 6766	174 13162
Мраморак	број м ²	1191 94646	9 164	111 3911	374 23401	369 29088	188 18928	140 19154	1067 88444	1176 93886	890 77526	873 76107	1182 94149
Плочница	број м ²	773 54029	3 38	97 3419	318 19705	269 21150	59 5755	27 3962	578 43849	763 53563	459 36313	435 34471	764 53321
Скореновац	број м ²	1079 83437	- -	71 2901	441 29000	416 34440	107 11003	44 6093	962 76781	1078 83367	784 65630	761 64051	1071 82841
Шумарак	број м ²	64 4224	- -	19 702	24 1305	7 436	10 1048	4 733	59 4056	61 4150	47 3614	36 2735	63 4134
Опово	број м ²	3989 324810	26 523	399 12780	1077 64864	1211 94355	698 69162	578 83126	3577 301589	3919 320408	3043 270180	2915 260473	3955 322327
Градска	број м ²	1630 132963	5 98	136 3984	295 14911	534 38305	360 33639	300 42026	1546 129032	1617 132478	1359 118425	1336 116526	1621 132384
Остала	број м ²	2359 191847	21 425	263 8796	782 49953	677 56050	338 35523	278 41100	2031 172557	2302 187930	1684 151755	1579 143947	2334 189943
Баранда	број м ²	573 43171	4 60	75 2455	174 10637	160 11952	100 9500	60 8567	518 40568	567 43011	442 36582	356 30204	568 42784
Опово	број м ²	1630 132963	5 98	136 3984	295 14911	534 38305	360 33639	300 42026	1546 129032	1617 132478	1359 118425	1336 116526	1621 132384
Сакуле	број м ²	827 70317	2 32	100 3444	285 18524	221 19484	99 10813	120 18020	717 63594	818 69885	595 56018	581 54834	821 70021
Сефкерин	број м ²	959 78359	15 333	88 2897	323 20792	296 24614	139 15210	98 14513	796 68395	917 75034	647 59155	642 58909	945 77138
Панчево	број м ²	44952 3043617	267 5093	6842 235345	19140 1111935	11998 922824	4246 424331	2458 344029	43410 2969594	44689 3031683	40450 2815932	39536 2740525	43910 2988746
Градска	број м ²	33292 2153512	153 2682	5774 197604	14969 852093	8318 626767	2567 259369	1511 214997	32646 2125897	33153 2147970	31184 2057528	30681 2013497	32382 2106722
Остала	број м ²	11660 890105	114 2411	1068 37741	4171 259842	3680 296057	1679 164962	947 129032	10764 843697	11536 883713	9266 758404	8855 727028	11528 882024
Банатски Брестовац	број м ²	1199 88153	7 141	126 4796	503 30866	331 26360	147 14726	84 11204	1103 83198	1182 87300	940 74420	926 73447	1197 88075
Банатско Ново Село	број м ²	2649 206925	11 199	189 6584	892 56127	933 75231	420 40598	204 28186	2524 200356	2632 206016	2162 177469	2118 174480	2599 203879
Глогоњ	број м ²	1085 87525	8 184	90 3299	435 28836	342 28884	126 13367	84 12955	1042 85159	1082 87365	916 78220	802 69220	1070 86691
Долово	број м ²	2080 161443	27 695	195 6874	722 43996	618 50339	301 30122	217 29417	1901 151664	2058 160323	1556 130825	1512 127188	2061 160260
Иваново	број м ²	545 37015	2 24	72 2606	202 11213	174 13325	67 6360	28 3487	360 27288	525 36109	297 23963	286 23143	529 35956
Јабука	број м ²	1914 140204	41 825	207 7250	599 36983	610 47329	317 29666	140 18151	1774 134156	1903 139807	1560 123537	1478 117555	1898 139284
Качарево	број м ²	2485 181626	11 226	341 11630	1017 63099	682 56359	282 29321	152 20991	2443 179564	2477 181056	2207 168239	1938 146596	2410 177570
Омольица	број м ²	2188 168840	18 343	189 6332	818 51821	672 54589	301 30123	190 25632	2060 161876	2154 166793	1835 149970	1733 141995	2174 167879
Панчево	број м ²	28313 1775576	129 2205	5215 178454	13043 731190	6884 509788	1943 196237	1099 157702	27866 1757961	28204 1771859	26895 1715724	26728 1698783	27529 1735707
Старчево	број м ²	2494 196310	13 251	218 7520	909 57804	752 60620	342 33811	260 36304	2337 188372	2472 195055	2082 173565	2015 168118	2443 193445
Пландиште	број м ²	5205 418433	19 364	500 18661	2063 134068	1456 122884	700 73668	467 68788	4534 376108	5136 414928	3859 333306	3525 307139	5113 413119
Градска	број м ²	- -	- -	- -	- -	- -	- -	- -	- -	- -	- -	- -	- -
Остала	број м ²	5205 418433	19 364	500 18661	2063 134068	1456 122884	700 73668	467 68788	4534 376108	5136 414928	3859 333306	3525 307139	5113 413119

**СТАНОВИ ЗА СТАЛНО СТАНОВАЊЕ И ПОВРШИНА ПРЕМА ВРСТИ СТАНА, ОПРЕМЉЕНОСТИ ИНСТАЛАЦИЈАМА И ПОМОЋНИМ
ПРОСТОРИЈАМА И БРОЈУ СТАНОВА У СВОЈИНИ ФИЗИЧКИХ ЛИЦА**

	Број станова и површина у m ²	Укупно	Врста стана ¹⁾						Опремљеност инсталацијама ²⁾		Опремљеност помоћним просторијама ³⁾		Станови у својини физи- чких лица
			посе- бне собе	гарсо- њере и 1-собни	2-собни	3-собни	4-собни	5 и више собни	водо- вода	елек- тричне струје	купа- тилом	нужни- ком	
Банатски Соколац	број m ²	149 11990	- -	11 369	70 4723	48 4330	13 1624	7 944	112 9620	149 11990	107 9330	100 8551	148 11938
Барице	број m ²	242 25135	1 6	7 220	48 2778	70 6204	60 7044	56 8883	174 19714	237 24805	152 18039	130 15871	241 25015
Велика Греда	број m ²	540 44614	- -	38 1494	232 15692	174 14908	54 5998	42 6522	513 42950	533 44189	455 39393	436 38223	529 44054
Велики Гај	број m ²	403 30801	- -	51 1819	129 8109	128 10406	60 5355	35 5112	198 16617	398 30455	192 16104	185 15521	395 30242
Дужине	број m ²	97 7594	1 12	9 356	43 3023	31 2651	7 680	6 872	79 6514	97 7594	59 5228	47 4193	96 7503
Јерменовци	број m ²	454 37683	1 7	25 1001	184 12070	154 13583	64 6973	26 4049	395 34225	443 37162	350 31252	306 27706	442 36819
Купиник	број m ²	171 11025	2 66	31 1147	90 5831	39 2997	6 614	3 370	112 8176	165 10861	107 7937	97 7385	165 10813
Лаудоновац	број m ²	18 1571	1 10	1 22	4 320	4 357	4 399	4 463	3 289	18 1571	3 289	1 72	18 1571
Маргита	број m ²	467 38985	2 32	47 1561	94 4849	117 8153	101 8835	106 15555	428 36917	457 38620	275 27548	229 23963	461 38565
Марковићево	број m ²	92 5737	1 16	15 609	62 4011	13 1027	1 74	- -	66 4300	91 5719	56 3759	51 3438	88 5566
Милетићево	број m ²	281 19886	- -	43 1493	149 10074	65 5578	12 1096	12 1645	253 18554	278 19736	213 16396	216 16454	279 19814
Пландиште	број m ²	1485 121102	6 134	136 5384	585 38139	421 36291	214 23680	123 17474	1471 120403	1483 120962	1323 109777	1268 105869	1467 120080
Стари Лец	број m ²	242 18534	1 20	15 463	100 6102	67 5277	41 4177	18 2495	198 15908	235 18108	157 13277	147 12507	237 18286
Хајдучица	број m ²	564 43776	3 61	71 2723	273 18347	125 11122	63 7119	29 4404	532 41921	552 43156	410 34977	312 27386	547 42853
Западно-бачки округ	број m ²	77631 5772582	378 6807	9097 332290	27195 1652669	24246 1946667	10962 1073412	5751 760673	74494 5612344	76952 5739167	64935 5071812	61996 4847513	75586 5654401
Градска	број m ²	39401 2848307	206 3860	5745 213426	16117 974501	10715 882205	4259 442443	2358 331840	38417 2797552	39171 2836497	35751 2661354	34618 2577512	38391 2790470
Остала	број m ²	38230 2924275	172 2947	3352 118864	11078 678168	13531 1064462	6703 630969	3393 428833	36077 2814792	37781 2902670	29184 2410458	27378 2270001	37195 2863931
Апатин	број m ²	11919 869544	114 1942	1430 51737	4085 245778	3627 283020	1749 167601	914 119466	11160 833346	11736 861569	9404 733909	8908 694758	11604 851692
Градска	број m ²	6786 489412	83 1448	1006 37439	2731 167633	1852 151247	680 70994	434 60651	6547 478995	6708 486019	5944 449583	5683 428200	6612 479772
Остала	број m ²	489412 380132	1448 494	37439 14298	167633 78145	151247 131773	70994 96607	60651 58815	478995 354351	486019 375550	449583 284326	428200 266558	479772 371920
Апатин	број m ²	6786 489412	83 1448	1006 37439	2731 167633	1852 151247	680 70994	434 60651	6547 478995	6708 486019	5944 449583	5683 428200	6612 479772
Купусина	број m ²	937 72190	4 54	85 2981	288 16366	313 24651	173 17907	74 10231	814 65988	920 71275	618 54561	549 48917	919 71178
Пригревица	број m ²	1635 122271	2 31	132 4546	495 29815	578 44150	283 25914	145 17815	1607 120842	1632 122071	1364 106901	1341 105111	1586 119233
Свилојево	број m ²	574 42805	- -	25 854	100 5700	226 15664	149 11986	74 8601	522 39658	567 42441	398 31869	347 28145	567 42295
Сонта	број m ²	1987 142866	25 409	182 5917	471 26264	658 47308	464 40800	187 22168	1670 127863	1909 139763	1080 90995	988 84385	1920 139214
Кула	број m ²	17150 1300657	46 840	1640 60898	5918 365969	5596 447286	2492 239813	1458 185851	16773 1279983	17041 1294301	14997 1176567	14233 1121850	16750 1276435
Градска	број m ²	10178 745315	31 583	1161 43358	4020 246473	3075 244712	1219 121307	672 88882	10020 737327	10127 742551	9375 703930	8926 673293	9990 733915
Остала	број m ²	6972 555342	15 257	479 17540	1898 119496	2521 202574	1273 118506	786 96969	6753 542656	6914 551750	5622 472637	5307 448557	6760 542520
Крушчић	број m ²	785 60032	1 24	48 1641	200 12319	321 24584	140 12317	75 9147	773 59436	782 59857	622 50184	622 50140	772 59328

**СТАНОВИ ЗА СТАЛНО СТАНОВАЊЕ И ПОВРШИНА ПРЕМА ВРСТИ СТАНА, ОПРЕМЉЕНОСТИ ИНСТАЛАЦИЈАМА И ПОМОЋНИМ
ПРОСТОРИЈАМА И БРОЈУ СТАНОВА У СВОЈИНИ ФИЗИЧКИХ ЛИЦА**

	Број станова и површина у m ²	Укупно	Врста стана ¹⁾						Опремљеност инсталацијама ²⁾		Опремљеност помоћним просторијама ³⁾		Станови у својини физи- чких лица
			посе- бне собе	гарсо- њере и 1-собни	2-собни	3-собни	4-собни	5 и више собни	водо- вода	елек- тричне струје	купа- тилом	нужни- ком	
Кула	број m ²	6842 492128	24 463	888 33333	2689 164557	2035 161010	786 77803	420 54962	6709 485622	6798 489870	6311 465588	5897 437109	6714 484686
Липар	број m ²	661 53055	- 3447	93 14194	214 18912	219 6388	63 10114	72 6388	646 52203	656 52795	569 47589	558 46873	593 49786
Нова Црвенка	број m ²	193 15437	- 541	13 5486	84 4508	55 2054	22 2848	19 15392	192 15437	193 14059	170 14059	170 15195	189 15195
Руски Крстур	број m ²	2179 184852	2 40	69 2694	505 34689	783 65776	512 47187	308 34466	2110 180454	2162 183812	1749 155138	1689 150100	2138 182134
Сивац	број m ²	3154 241966	12 193	256 9217	895 52808	1143 88794	536 50560	312 40394	3032 235171	3121 239849	2512 205667	2268 187385	3068 236077
Црвенка	број m ²	3336 253187	7 120	273 10025	1331 81916	1040 83702	433 43504	252 33920	3311 251705	3329 252681	3064 238342	3029 236184	3276 249229
Оџаци	број m ²	12941 936295	78 1383	1482 52943	4088 239340	4245 325952	2072 193314	974 123299	12410 910676	12830 931659	10690 817816	10002 768212	12697 921386
Градска	број m ²	3649 249982	9 173	552 20975	1547 87187	868 67775	427 41618	245 32222	3623 248522	3643 249432	3397 237844	3176 224195	3587 245874
Остала	број m ²	9292 686313	69 1210	930 31968	2541 152153	3377 258177	1645 151696	729 91077	8787 662154	9187 682227	7293 579972	6826 544017	9110 675512
Бачки Брестовац	број m ²	1293 91538	4 95	129 4413	411 23782	476 35854	208 19056	65 8338	1271 90389	1291 91474	1008 76593	967 73870	1275 90545
Бачки Грачац	број m ²	1097 75479	4 76	115 3880	396 23839	399 29693	133 12317	50 5674	1090 75181	1096 75443	942 67426	967 68670	1091 75034
Богојево	број m ²	907 65847	22 363	120 4459	266 15434	323 26689	120 11999	56 6903	750 59177	859 64135	545 46144	460 39685	874 63892
Дероње	број m ²	921 78278	10 157	60 2020	170 10192	268 20662	245 23161	168 22086	830 73891	900 77695	727 67550	685 63737	905 77216
Каравуково	број m ²	1738 127769	14 264	225 7688	440 28216	638 49150	307 27599	114 14852	1694 125504	1729 127249	1400 110733	1216 95749	1708 126234
Лалић	број m ²	668 49777	1 10	50 1651	85 4823	248 16781	187 15911	97 10601	574 44818	657 49244	448 36852	416 34554	654 48914
Оџаци	број m ²	3649 249982	9 173	552 20975	1547 87187	868 67775	427 41618	245 32222	3623 248522	3643 249432	3397 237844	3176 224195	3587 245874
Ратково	број m ²	1412 106286	9 143	97 3028	415 24886	542 42445	247 23049	102 12735	1368 104131	1401 105798	1154 92794	1092 88605	1378 103969
Српски Милетић	број m ²	1256 91339	5 102	134 4829	358 20981	483 36903	198 18604	77 9888	1210 89063	1254 91189	1069 81880	1023 79147	1225 89708
Сомбор	број m ²	35621 2666086	140 2642	4545 166712	13104 801582	10778 890409	4649 472684	2405 332057	34151 2588339	35345 2651638	29844 2343520	28853 2262693	34535 2604888
Градска	број m ²	18788 1363598	83 1656	3026 111654	7819 473208	4920 418471	1933 208524	1007 150085	18227 1332708	18693 1358495	17035 1269997	16833 1251824	18202 1330909
Остала	број m ²	16833 1302488	57 986	1519 55058	5285 328374	5858 471938	2716 264160	1398 181972	15924 1255631	16652 1293143	12809 1073523	12020 1010869	16333 1273979
Алекса Шантић	број m ²	768 56494	- 2251	61 25045	383 20194	244 7311	67 1693	13 55954	755 56443	766 52007	678 44945	577 44945	724 54580
Бачки Брег	број m ²	543 46913	- 1090	33 4534	74 16861	210 12796	139 11632	87 45674	520 46788	540 40684	438 37557	404 45683	520 45683
Бачки Моноштор	број m ²	1399 116302	12 224	82 2504	255 15482	497 39804	398 39081	155 19207	1286 110071	1362 114259	1046 94812	968 87383	1379 114914
Бездан	број m ²	2178 168920	8 131	183 6086	555 33008	742 57849	462 42829	228 29017	1964 157663	2138 167057	1585 135153	1414 121498	2119 165000
Гаково	број m ²	706 54174	2 32	84 3247	271 18524	267 23578	62 6307	20 2486	683 53068	705 54086	607 48450	602 48012	667 52178
Дорослово	број m ²	790 57883	2 52	64 2286	264 14846	280 20965	126 11977	54 7757	728 54953	785 57692	548 44823	479 40005	768 56542
Кљајићево	број m ²	1968 153738	10 140	185 6250	419 24390	696 51612	379 35820	279 35526	1904 150620	1956 152901	1667 138936	1651 137225	1939 152046
Колут	број m ²	672 45633	5 97	75 2765	311 18518	217 17367	45 4268	19 2618	639 44260	668 45473	505 36671	498 35941	658 44827
Растина	број m ²	229 16301	1 7	50 1968	99 6515	59 5391	19 2288	1 132	211 15379	229 16301	184 13922	182 13814	209 15345

**СТАНОВИ ЗА СТАЛНО СТАНОВАЊЕ И ПОВРШИНА ПРЕМА ВРСТИ СТАНА, ОПРЕМЉЕНОСТИ ИНСТАЛАЦИЈАМА И ПОМОЋНИМ
ПРОСТОРИЈАМА И БРОЈУ СТАНОВА У СВОЈИНИ ФИЗИЧКИХ ЛИЦА**

	Број станова и површина у m ²	Укупно	Врста стана ¹⁾						Опремљеност инсталацијама ²⁾		Опремљеност помоћним просторијама ³⁾		Станови у својини физи- чких лица
			посе- бне собе	гарсо- њере и 1-собни	2-собни	3-собни	4-собни	5 и више собни	водо- вода	елек- тричне струје	купа- тилом	нужни- ком	
Риђица	број m ²	904 69661	- -	74 2652	326 20686	360 29941	113 11911	31 4471	874 67852	897 69221	615 52692	606 51826	887 68756
Светозар Милетић	број m ²	1236 88388	- -	100 3764	561 34019	435 35273	103 10265	37 5067	1158 84232	1221 87368	902 69752	824 64721	1210 86797
Сомбор	број m ²	18788 1363598	83 1656	3026 111654	7819 473208	4920 418471	1933 208524	1007 150085	18227 1332708	18693 1358495	17035 1269997	16833 1251824	18202 1330909
Станишић	број m ²	1711 133779	7 132	189 7648	671 44236	570 49143	185 19339	89 13281	1662 130773	1699 133256	1276 107249	1257 105704	1668 130932
Стапар	број m ²	1329 104509	2 37	81 2831	268 15323	458 33262	305 27392	215 25664	1278 101820	1317 104008	1022 86756	992 84525	1309 103357
Телечка	број m ²	887 73262	1 14	83 3468	319 21095	331 29845	97 10837	56 8003	826 70058	866 72197	527 50702	431 41759	874 72438
Чонопља	број m ²	1513 116531	7 120	175 6248	509 32153	492 40853	216 21739	114 15418	1436 113254	1503 116093	1209 100914	1135 95954	1402 110584
Јужно-бачки округ	број m ²	219182 15622398	1050 18658	35581 1203864	78906 4609194	62105 4946488	25658 2610940	15879 2233146	210649 15182546	217525 15539437	194697 14309206	190239 13960157	214315 15357536
Градска	број m ²	151806 10203615	707 12175	29347 984817	58277 3318759	40352 3175332	14527 1489525	8593 1222899	148509 10046375	151150 10170841	141508 9701594	139263 9534475	148330 10023165
Остала	број m ²	67376 5418783	343 6483	6234 219047	20629 1290435	21753 1771156	11131 1121415	7286 1010247	62140 5136171	66375 5368596	53189 4607612	50976 4425682	65985 5334371
Бач	број m ²	6196 496251	43 757	603 21084	1594 96135	1894 147186	1195 115754	867 115335	5609 466743	6042 489953	4585 401456	4377 385335	6030 487011
Градска	број m ²	2229 182346	8 161	210 7803	591 36846	700 55096	415 41515	305 40925	2102 175585	2201 180857	1871 161913	1854 160817	2202 180588
Остала	број m ²	182346 3967	161 35	7803 393	36846 1003	55096 1194	41515 780	40925 562	175585 3507	180857 3841	161913 2714	160817 2523	180588 3828
Бач	број m ²	2229 182346	8 161	210 7803	591 36846	700 55096	415 41515	305 40925	2102 175585	2201 180857	1871 161913	1854 160817	2202 180588
Бачко Ново Село	број m ²	463 36728	2 51	49 1971	147 10128	158 12746	64 6086	43 5746	433 35116	462 36684	363 30478	350 29581	450 35982
Бођани	број m ²	503 31252	3 40	88 2831	154 8358	132 8946	83 6448	43 4629	404 27303	468 29843	286 20871	279 20305	499 31012
Вајска	број m ²	1144 78649	14 234	151 5179	418 24366	362 26850	137 13348	62 8672	1017 72854	1111 77543	829 63001	752 58226	1059 74346
Плавна	број m ²	597 48868	10 169	41 1331	136 8205	184 13958	134 11871	92 13334	529 45693	561 47648	388 36342	367 34497	569 47293
Селенча	број m ²	1260 118408	6 102	64 1969	148 8232	358 29590	362 36486	322 42029	1124 110192	1239 117378	848 88851	775 81909	1251 117790
Бачка Паланка	број m ²	20918 1631216	86 1613	2106 75112	6401 381266	6522 515314	3597 360646	2205 297229	20261 1597397	20759 1623440	17707 1449670	17175 1402714	20333 1596093
Градска	број m ²	9727 756607	31 559	1173 43060	3272 193556	2722 216614	1478 154357	1050 148425	9557 748762	9688 754619	8917 714270	8691 694137	9470 742621
Остала	број m ²	756607 11191	559 55	43060 933	193556 3129	216614 3800	154357 2119	148425 1155	748762 10704	754619 11071	714270 8790	694137 8484	742621 10863
Бачка Паланка	број m ²	9727 756607	31 559	1173 43060	3272 193556	2722 216614	1478 154357	1050 148425	9557 748762	9688 754619	8917 714270	8691 694137	9470 742621
Визић	број m ²	132 7785	1 19	27 929	56 3039	31 2353	13 1076	4 369	119 7285	130 7750	73 5071	72 4997	128 7606
Гајдобра	број m ²	989 78141	1 16	86 3191	340 20870	342 28046	151 16310	69 9708	985 77916	988 78031	853 70252	827 67938	973 77076
Деспотово	број m ²	748 57016	3 73	58 2066	215 12773	279 21845	137 13003	56 7256	683 53662	733 56234	535 44433	515 42942	740 56509
Карађорђево	број m ²	367 20014	3 64	79 2819	234 13460	48 3405	3 266	- -	353 19525	367 20014	329 18531	326 18416	294 16730
Младеново	број m ²	1160 85425	8 161	150 5201	395 24951	375 29773	165 16888	67 8451	1140 84401	1158 85329	970 75718	993 76544	1046 77363
Нештин	број m ²	376 25955	5 85	58 1852	114 6421	115 8454	42 4029	42 5114	345 24705	370 25752	258 20702	243 19444	371 25661
Нова Гајдобра	број m ²	441 36943	- -	13 477	120 7653	193 16036	82 8389	33 4388	432 36362	440 36843	389 34025	387 33815	434 36542

**СТАНОВИ ЗА СТАЛНО СТАНОВАЊЕ И ПОВРШИНА ПРЕМА ВРСТИ СТАНА, ОПРЕМЉЕНОСТИ ИНСТАЛАЦИЈАМА И ПОМОЋНИМ
ПРОСТОРИЈАМА И БРОЈУ СТАНОВА У СВОЈИНИ ФИЗИЧКИХ ЛИЦА**

	Број станова и површина у m ²	Укупно	Врста стана ¹⁾						Опремљеност инсталацијама ²⁾		Опремљеност помоћним просторијама ³⁾		Станови у својини физи- чких лица
			посе- бне собе	гарсо- њере и 1-собни	2-собни	3-собни	4-собни	5 и више собни	водо- вода	елек- тричне струје	купа- тилом	нужни- ком	
Обровац	број m ²	1108 87950	7 137	63 2045	262 15183	442 33805	226 21774	108 15006	1084 86442	1102 87661	878 74459	857 72866	1097 86980
Параге	број m ²	399 27536	10 182	39 1284	81 4565	127 8673	99 8411	43 4421	371 26337	386 27161	251 19903	263 20807	392 27192
Пивнице	број m ²	1662 139444	3 70	80 2866	317 19202	599 47513	407 38673	256 31120	1514 130475	1621 137216	1118 103269	961 90020	1637 137275
Силбаш	број m ²	1019 85445	3 47	52 1765	236 13296	306 23198	259 24752	163 22387	947 81783	1008 84937	741 68576	665 62292	1000 84096
Товаришево	број m ²	1058 87452	6 124	60 1946	201 11413	369 28138	245 23090	177 22741	1013 84874	1042 86666	800 72287	774 70534	1038 86298
Челарево	број m ²	1732 135503	5 76	168 5611	558 34884	574 47461	290 29628	137 17843	1718 134868	1726 135227	1595 128174	1601 127962	1713 134144
Бачки Петровац	број m ²	5931 498548	28 554	393 13175	1212 69819	1922 150505	1381 133503	995 130992	5536 477706	5871 495395	4712 429196	4334 398618	5785 490167
Градска	број m ²	2827 240753	14 260	173 5380	502 27537	855 64781	725 69914	558 72881	2656 231916	2799 239331	2240 207068	2078 194074	2751 236466
Остала	број m ²	3104 257795	14 294	220 7795	710 42282	1067 85724	656 63589	437 58111	2880 245790	3072 256064	2472 222128	2256 204544	3034 253701
Бачки Петровац	број m ²	2827 240753	14 260	173 5380	502 27537	855 64781	725 69914	558 72881	2656 231916	2799 239331	2240 207068	2078 194074	2751 236466
Гложан	број m ²	906 80021	8 139	94 3461	197 11730	288 24682	173 18195	146 21814	846 76924	895 79579	662 66442	505 53627	866 77763
Кулпин	број m ²	1200 102189	4 95	57 2070	204 12207	429 34244	313 29717	193 23856	1072 95251	1185 101349	923 86082	872 81965	1179 100872
Маглић	број m ²	998 75585	2 60	69 2264	309 18345	350 26798	170 15677	98 12441	962 73615	992 75136	887 69604	879 68952	989 75066
Беочин	број m ²	5796 402716	79 1531	962 32235	2010 116506	1469 110293	711 67431	565 74720	5271 374886	5745 400421	4617 340445	4509 331324	5681 397362
Градска	број m ²	2847 180675	53 1069	640 21929	1220 72395	584 44900	210 20954	140 19428	2740 175892	2838 180278	2523 166540	2501 164713	2768 177254
Остала	број m ²	2949 222041	26 462	322 10306	790 44111	885 65393	501 46477	425 55292	2531 198994	2907 220143	2094 173905	2008 166611	2913 220108
Баноштор	број m ²	302 23498	5 101	30 1086	83 5170	110 8811	50 5260	24 3070	284 22604	299 23442	236 20001	233 19682	291 22828
Беочин	број m ²	2847 180675	53 1069	640 21929	1220 72395	584 44900	210 20954	140 19428	2740 175892	2838 180278	2523 166540	2501 164713	2768 177254
Грабово	број m ²	59 4096	3 96	5 202	13 700	29 2014	3 310	6 774	46 3299	55 3810	35 2749	36 2789	59 4096
Луг	број m ²	265 23472	- -	16 535	27 1277	51 3640	67 5497	104 12523	160 15772	262 23358	136 14040	105 10976	265 23472
Раковац	број m ²	718 51649	9 131	112 3617	233 13376	200 15577	89 8534	75 10414	595 46090	710 51465	535 43308	528 42922	713 51483
Свилош	број m ²	150 11252	- -	11 350	32 1689	58 4193	33 3085	16 1935	115 8854	145 10952	92 7651	92 7651	148 11162
Сусек	број m ²	404 31172	4 53	31 907	84 4127	113 7644	90 7900	82 10541	347 28402	394 30743	267 23667	260 23141	402 30832
Черевих	број m ²	1051 76902	5 81	117 3609	318 17772	324 23514	169 15891	118 16035	984 73973	1042 76373	793 62489	754 59450	1035 76235
Бечеј	број m ²	16470 1190372	69 1430	1803 65609	6751 414197	5203 416458	1763 177098	880 115540	15439 1139947	16245 1180008	13051 1006007	12180 943548	15980 1161620
Градска	број m ²	10034 697025	42 833	1182 42150	4081 240196	3244 252600	1044 104164	440 57042	9431 668796	9915 691604	8477 620175	8161 599304	9706 678470
Остала	број m ²	6436 493347	27 597	621 23459	2670 174001	1959 163858	719 72934	440 58498	6008 471151	6330 488404	4574 385832	4019 344244	6274 483150
Бачко Градиште	број m ²	2240 175328	15 351	228 8662	769 49935	716 59254	301 30091	211 27035	2044 164520	2195 172916	1584 136121	1512 130463	2191 172269
Бачко Петрово Село	број m ²	3299 249914	11 234	331 12626	1434 91235	975 82766	347 35736	201 27317	3106 240760	3247 247715	2291 193292	1827 158976	3215 244390

СТАНОВИ ЗА СТАЛНО СТАНОВАЊЕ И ПОВРШИНА ПРЕМА ВРСТИ СТАНА, ОПРЕМЉЕНОСТИ ИНСТАЛАЦИЈАМА И ПОМОЋНИМ ПРОСТОРИЈАМА И БРОЈУ СТАНОВА У СВОЈИНИ ФИЗИЧКИХ ЛИЦА

	Број станова и површина у м ²	Укупно	Врста стана ¹⁾						Опремљеност инсталацијама ²⁾		Опремљеност помоћним просторијама ³⁾		Станови у својини физичких лица
			посебне собе	гарсоњере и 1-собни	2-собни	3-собни	4-собни	5 и више собни	водовода	електричне струје	купа-тилом	нужником	
Бечеј	број м ²	10034 697025	42 833	1182 42150	4081 240196	3244 252600	1044 104164	440 57042	9431 668796	9915 691604	8477 620175	8161 599304	9706 678470
Милешево	број м ²	470 34681	- -	31 1206	276 19116	124 10279	30 2872	9 1208	452 33618	466 34515	349 27429	335 26274	448 33497
Радичевић	број м ²	427 33424	1 12	31 965	191 13715	144 11559	41 4235	19 2938	406 32253	422 33258	350 28990	345 28531	420 32994
Врбас	број м ²	15185 1113743	58 1123	1951 69218	5388 327571	4765 378744	1947 192965	1076 144122	14821 1097716	15123 1111135	13437 1024452	13038 995445	14856 1094708
Градска	број м ²	8504 614705	30 598	1278 45153	3178 191791	2517 201350	934 96824	567 78989	8392 609503	8490 614009	7920 588008	7614 565940	8297 603088
Остала	број м ²	6681 499038	28 525	673 24065	2210 135780	2248 177394	1013 96141	509 65133	6429 488213	6633 497126	5517 436444	5424 429505	6559 491620
Бачко Добро Поље	број м ²	1219 95751	- -	88 3118	292 17395	464 36452	249 23176	126 15610	1206 95028	1218 95701	1110 90028	1109 89921	1207 95189
Врбас	број м ²	8504 614705	30 598	1278 45153	3178 191791	2517 201350	934 96824	567 78989	8392 609503	8490 614009	7920 588008	7614 565940	8297 603088
Змајево	број м ²	1455 107014	3 34	164 5902	459 27675	491 37934	227 21214	111 14255	1401 105033	1440 106577	1252 97813	1257 98121	1437 105979
Косанчић	број м ²	78 3509	- -	34 1117	39 2000	5 392	- -	- -	63 2990	77 3469	54 2625	52 2453	78 3509
Куцура	број м ²	1651 126864	12 205	122 4201	619 40159	575 46279	222 22521	101 13499	1565 123004	1633 126201	1272 104593	1193 98882	1617 124392
Равно Село	број м ²	1198 86056	9 215	167 6181	465 28711	358 28694	123 11922	76 10333	1147 83858	1192 85686	941 72521	922 71092	1165 84098
Савино Село	број м ²	1080 79844	4 71	98 3546	336 19840	355 27643	192 17308	95 11436	1047 78300	1073 79492	888 68864	891 69036	1055 78453
Жабалъ	број м ²	9307 745346	57 1045	830 30011	3235 211221	3132 263625	1299 134972	754 104472	8827 721943	9162 739180	7436 640782	7304 630272	9179 737005
Градска	број м ²	3188 251808	14 288	327 11710	1129 73240	1085 91560	416 44592	217 30418	3032 243975	3147 250084	2672 223381	2634 220173	3131 248359
Остала	број м ²	6119 493538	43 757	503 18301	2106 137981	2047 172065	883 90380	537 74054	5795 477968	6015 489096	4764 417401	4670 410099	6048 488646
Госпођинци	број м ²	1342 111110	7 112	97 3560	459 30575	478 41026	188 19557	113 16280	1305 109360	1327 110675	1126 99549	1114 98509	1326 110112
Ђурђево	број м ²	1792 141193	16 261	187 6732	681 44946	526 44807	227 23241	155 21206	1674 135508	1752 139380	1333 115826	1295 112975	1773 139487
Жабалъ	број м ²	3188 251808	14 288	327 11710	1129 73240	1085 91560	416 44592	217 30418	3032 243975	3147 250084	2672 223381	2634 220173	3131 248359
Чуруг	број м ²	2985 241235	20 384	219 8009	966 62460	1043 86232	468 47582	269 36568	2816 233100	2936 239041	2305 202026	2261 198615	2949 239047
Нови Сад - град	број м ²	114030 7537272	530 8662	24291 803081	43599 2434718	28982 2281197	10243 1063783	6385 945831	111622 7416268	113568 7512171	108251 7262967	107089 7170461	111632 7417187
Градска	број м ²	93657 5799440	438 6951	22341 735759	37840 2072204	22532 1740402	6750 690248	3756 553876	92699 5760070	93483 5791263	90683 5683404	90103 5642353	91560 5697365
Остала	број м ²	20373 1737832	92 1711	1950 67322	5759 362514	6450 540795	3493 373535	2629 391955	18923 1656198	20085 1720908	17568 1579563	16986 1528108	20072 1719822
Бегеч	број м ²	1063 85293	13 178	99 3188	305 19154	342 27281	196 20251	108 15241	992 82069	1045 84490	894 76928	888 76414	1050 84347
Будисава	број м ²	1250 97645	10 157	128 4275	447 29559	441 37725	149 15372	75 10557	1171 93544	1246 97333	1079 88456	1054 86679	1239 97156
Буковац	број м ²	1097 88309	3 52	132 4982	346 21668	331 27139	176 18678	109 15790	1049 85605	1085 87681	971 81297	952 79835	1079 86971
Ветерник	број м ²	5604 488515	15 253	730 25224	1563 95816	1614 137808	882 99135	800 130279	5437 479539	5544 484680	5202 467868	5141 461262	5533 483937
Каћ	број м ²	3305 290526	20 406	244 8532	920 60200	1099 91750	608 66875	414 62763	3099 279419	3271 288453	2897 268494	2793 258997	3272 288135
Кисач	број м ²	2021 180482	3 77	98 3209	380 22379	618 48632	476 46254	446 59931	1690 159792	2011 179534	1608 154198	1434 138679	1998 178980

СТАНОВИ ЗА СТАЛНО СТАНОВАЊЕ И ПОВРШИНА ПРЕМА ВРСТИ СТАНА, ОПРЕМЉЕНОСТИ ИНСТАЛАЦИЈАМА И ПОМОЋНИМ ПРОСТОРИЈАМА И БРОЈУ СТАНОВА У СВОЈИНИ ФИЗИЧКИХ ЛИЦА

	Број станова и површина у m ²	Укупно	Врста стана ¹⁾						Опремљеност инсталацијама ²⁾		Опремљеност помоћним просторијама ³⁾		Станови у својини физичких лица
			посебне собе	гарсоњере и 1-собни	2-собни	3-собни	4-собни	5 и више собни	водовода	електричне струје	купа-тилом	нужником	
Ковилъ	број m ²	1819 148464	15 315	153 5383	524 32041	582 47796	318 31899	227 31030	1594 136409	1782 146825	1293 118052	1282 116966	1793 147013
Лединци	број m ²	629 50123	1 12	81 2934	212 13178	168 14017	105 11211	62 8771	606 48712	624 49745	559 46216	554 45905	622 49726
Нови Сад	број m ²	79136 4653428	328 4980	20375 669372	33272 1800038	18344 1399927	4720 472125	2097 306986	78609 4634051	79073 4650397	77227 4586354	76848 4561560	77357 4568616
Петроварадин	број m ²	4981 345272	38 635	946 32461	1923 109580	1228 97853	489 51540	357 53203	4812 336917	4938 343275	4599 327833	4478 320344	4831 337600
Руменка	број m ²	1793 161760	3 62	129 4092	466 30378	629 55451	328 36022	238 35755	1731 158840	1777 160909	1612 151807	1441 137409	1781 161061
Сремска Каменица	број m ²	4045 339341	43 812	523 17350	1168 68450	1168 95058	560 64024	583 93647	3890 332453	4004 337550	3725 325230	3734 324870	3934 332677
Стари Лединци	број m ²	274 19607	2 36	44 1561	93 5462	80 6089	31 3029	24 3430	223 16730	269 19427	203 15596	201 15462	273 19561
Степановићево	број m ²	712 61829	1 20	40 1484	233 16389	292 25675	96 10608	50 7653	683 60029	704 61488	641 57465	644 57641	704 61442
Футог	број m ²	5495 461399	29 524	497 16576	1477 94136	1792 147564	981 102559	719 100040	5388 456649	5468 460041	5132 443987	5043 435579	5438 458472
Ченеј	број m ²	806 65279	6 143	72 2458	270 16290	254 21432	128 14201	76 10755	648 55510	727 60343	609 53186	602 52859	728 61493
Србобран	број m ²	6877 522105	39 772	729 27140	3012 199826	2132 182033	641 66682	324 45652	6428 496072	6745 513230	5295 431328	5038 412299	6698 510525
Градска	број m ²	4956 366481	32 608	545 19999	2185 142356	1491 124286	477 48440	226 30792	4630 348749	4856 360356	3857 305970	3667 292436	4823 358178
Остала	број m ²	1921 155624	7 164	184 7141	827 57470	641 57747	164 18242	98 14860	1798 147323	1889 152874	1438 125358	1371 119863	1875 152347
Надаљ	број m ²	850 66179	2 54	116 4555	365 25343	268 23583	61 6550	38 6094	771 61392	835 65174	618 52663	613 52382	815 63873
Србобран	број m ²	4956 366481	32 608	545 19999	2185 142356	1491 124286	477 48440	226 30792	4630 348749	4856 360356	3857 305970	3667 292436	4823 358178
Турија	број m ²	1071 89445	5 110	68 2586	462 32127	373 34164	103 11692	60 8766	1027 85931	1054 87700	820 72695	758 67481	1060 88474
Сремски Карловци	број m ²	3201 234794	31 578	530 16956	975 54638	905 72154	434 43197	326 47271	2983 222603	3148 232275	2784 212670	2742 209526	3125 230626
Градска	број m ²	3201 234794	31 578	530 16956	975 54638	905 72154	434 43197	326 47271	2983 222603	3148 232275	2784 212670	2742 209526	3125 230626
Остала	број m ²	- -	- -	- -	- -	- -	- -	- -	- -	- -	- -	- -	- -
Сремски Карловци	број m ²	3201 234794	31 578	530 16956	975 54638	905 72154	434 43197	326 47271	2983 222603	3148 232275	2784 212670	2742 209526	3125 230626
Темерин	број m ²	9380 795488	10 205	820 30557	2707 177444	3304 279985	1562 169092	977 138205	9051 778069	9333 793201	8523 746963	8196 720877	9220 786450
Градска	број m ²	8437 713386	10 205	737 27317	2367 154659	3053 257441	1404 151124	866 122640	8140 697874	8397 711511	7677 669946	7350 643991	8334 706881
Остала	број m ²	943 82102	- -	83 3240	340 22785	251 22544	158 17968	111 15565	911 80195	936 81690	846 77017	846 76886	886 79569
Бачки Јарак	број m ²	1830 155974	1 16	137 4865	481 30850	689 57142	314 33518	208 29583	1815 155325	1829 155924	1761 152637	1641 141939	1810 154779
Сириг	број m ²	943 82102	- -	83 3240	340 22785	251 22544	158 17968	111 15565	911 80195	936 81690	846 77017	846 76886	886 79569
Темерин	број m ²	6607 557412	9 189	600 22452	1886 123809	2364 200299	1090 117606	658 93057	6325 542549	6568 555587	5916 517309	5709 502052	6524 552102
Тител	број m ²	5891 454547	20 388	563 19686	2022 125853	1875 148994	885 85817	525 73777	4801 393196	5784 449028	4299 363270	4257 359738	5796 448782
Градска	број m ²	2199 165595	4 65	211 7601	937 59341	664 54148	240 24196	142 20212	2147 162650	2188 164654	1887 148249	1868 147011	2163 163269
Остала	број m ²	3692 288952	16 323	352 12085	1085 66512	1211 94846	645 61621	383 53565	2654 230546	3596 284374	2412 215021	2389 212727	3633 285513

**СТАНОВИ ЗА СТАЛНО СТАНОВАЊЕ И ПОВРШИНА ПРЕМА ВРСТИ СТАНА, ОПРЕМЉЕНОСТИ ИНСТАЛАЦИЈАМА И ПОМОЋНИМ
ПРОСТОРИЈАМА И БРОЈУ СТАНОВА У СВОЈИНИ ФИЗИЧКИХ ЛИЦА**

	Број станова и површина у m ²	Укупно	Врста стана ¹⁾						Опремљеност инсталацијама ²⁾		Опремљеност помоћним просторијама ³⁾		Станови у својини физи- чких лица
			посе- бне собе	гарсо- њере и 1-собни	2-собни	3-собни	4-собни	5 и више собни	водо- вода	елек- тричне струје	купа- тилом	нужни- ком	
Вилово	број m ²	350 29514	3 52	42 1628	84 4779	90 7044	78 7908	53 8103	246 23445	337 28859	215 21273	213 21133	346 29264
Гардиновци	број m ²	540 35889	2 26	75 2597	236 13247	145 11178	61 6349	21 2492	342 26187	523 35090	312 24560	310 24365	523 35065
Лок	број m ²	496 36720	3 81	49 1712	195 12214	169 13457	47 4466	33 4790	281 23747	478 35823	257 22109	254 21758	480 35704
Мошорин	број m ²	931 70732	7 140	104 3673	377 24792	264 22023	116 11230	63 8874	592 51784	907 69760	524 46971	515 46054	922 70222
Тител	број m ²	2199 165595	4 65	211 7601	937 59341	664 54148	240 24196	142 20212	2147 162650	2188 164654	1887 148249	1868 147011	2163 163269
Шајкаш	број m ²	1375 116097	1 24	82 2475	193 11480	543 41144	343 31668	213 29306	1193 105383	1351 114842	1104 100108	1097 99417	1362 115258
Сремски округ	број m ²	112257 8019872	844 14946	14684 498848	36168 2049522	32816 2417931	16674 1559804	11070 1478789	103335 7615767	111103 7973193	92801 7103406	88843 6801527	110112 7896939
Градска	број m ²	47583 3439360	243 4403	6411 223265	16484 953042	13337 1008626	6593 640952	4514 609040	46445 3391443	47374 3430532	43769 3270491	42890 3202593	46615 3383802
Остала	број m ²	64674 4580512	601 10543	8273 275583	19684 1096480	19479 1409305	10081 918852	6556 869749	56890 4224324	63729 4542661	49032 3832915	45953 3598934	63497 4513137
Инђија	број m ²	16086 1168769	86 1540	1966 66235	4931 284572	4959 366943	2479 228506	1665 220973	15154 1126584	15970 1163826	13819 1061791	13736 1052126	15710 1148926
Градска	број m ²	8423 634987	36 724	1097 37510	2609 157289	2499 194023	1268 122769	914 122672	8292 628914	8390 633505	7929 612979	7861 605580	8166 622293
Остала	број m ²	7663 533782	50 816	869 28725	2322 127283	2460 172920	1211 105737	751 98301	6862 497670	7580 530321	5890 448812	5875 446546	7544 526633
Бешка	број m ²	1973 138853	8 129	203 6799	604 35185	677 49342	324 28219	157 19179	1865 134046	1962 138411	1662 124060	1654 123368	1956 137839
Инђија	број m ²	8423 634987	36 724	1097 37510	2609 157289	2499 194023	1268 122769	914 122672	8292 628914	8390 633505	7929 612979	7861 605580	8166 622293
Јарковци	број m ²	180 11513	2 54	33 1098	81 5041	46 3572	13 1058	5 690	150 10233	177 11435	140 9712	136 9443	176 11329
Крчедин	број m ²	1015 64745	16 256	139 4247	316 17114	344 23570	136 11928	64 7630	881 59456	1003 64370	723 51814	720 51412	1000 64134
Љуково	број m ²	454 31156	1 24	20 566	146 8432	195 13212	63 5358	29 3564	402 28326	449 30804	385 27402	385 27402	448 30781
Марадик	број m ²	804 53597	1 10	75 2438	231 11655	293 19860	128 10415	76 9219	741 50774	800 53305	562 41820	551 41155	796 53127
Нови Карловци	број m ²	993 80387	4 48	106 3920	212 11586	271 19227	206 18398	194 27208	966 78867	986 80003	812 70746	822 71103	986 79712
Нови Сланкамен	број m ²	1114 85005	6 76	86 3009	336 18496	310 22294	222 20302	154 20828	1052 82476	1098 84379	877 73269	879 73314	1073 82171
Сланкаменачки Виногради	број m ²	128 6837	6 105	23 668	29 1201	41 2404	20 1471	9 988	57 3826	114 6377	56 3778	55 3708	127 6781
Стари Сланкамен	број m ²	286 19120	1 35	46 1505	105 5174	81 5662	28 2787	25 3957	266 18183	283 18995	225 16288	230 16163	279 18812
Чортановци	број m ²	716 42569	5 79	138 4475	262 13399	202 13777	71 5801	38 5038	482 31483	708 42242	448 29923	443 29478	703 41947
Ириг	број m ²	4817 310171	41 730	697 22688	1903 103022	1304 92356	563 50559	309 40816	3921 265166	4726 305868	3152 226758	2970 213078	4698 304692
Градска	број m ²	1717 115813	9 136	215 7014	622 34128	509 35754	237 21656	125 17125	1649 112348	1701 114875	1287 93991	1153 83911	1694 114406
Остала	број m ²	3100 194358	32 594	482 15674	1281 68894	795 56602	326 28903	184 23691	2272 152818	3025 190993	1865 132767	1817 129167	3004 190286
Велика Ремета	број m ²	17 871	2 40	2 98	11 595	2 138	- -	- -	11 651	14 751	11 651	11 651	17 871
Врдник	број m ²	1641 98882	13 281	281 9141	813 44625	350 25570	118 10531	66 8734	1451 91683	1626 98348	1194 80409	1188 79761	1577 96317
Гретец	број m ²	30 2578	- -	- -	1 30	12 932	15 1406	2 210	6 488	28 2438	6 488	6 488	28 2382

СТАНОВИ ЗА СТАЛНО СТАНОВАЊЕ И ПОВРШИНА ПРЕМА ВРСТИ СТАНА, ОПРЕМЉЕНОСТИ ИНСТАЛАЦИЈАМА И ПОМОЋНИМ ПРОСТОРИЈАМА И БРОЈУ СТАНОВА У СВОЈИНИ ФИЗИЧКИХ ЛИЦА

	Број станова и површина у м ²	Укупно	Врста стана ¹⁾						Опремљеност инсталацијама ²⁾		Опремљеност помоћним просторијама ³⁾		Станови у својини физичких лица
			посебне собе	гарсоњере и 1-собни	2-собни	3-собни	4-собни	5 и више собни	водовода	електричне струје	купа-тилом	нужником	
Добродол	број м ²	39 2078	- -	5 139	25 1271	8 586	1 82	- -	6 456	39 2078	4 322	4 322	37 2010
Ириг	број м ²	1717 115813	9 136	215 7014	622 34128	509 35754	237 21656	125 17125	1649 112348	1701 114875	1287 93991	1153 83911	1694 114406
Јазак	број м ²	472 28737	7 97	82 2655	174 9028	120 8085	61 5476	28 3396	264 18580	451 27882	221 16208	202 14941	465 28484
Крушедол Прњавор	број м ²	131 8655	2 35	26 810	36 1765	38 2984	16 1465	13 1596	71 5099	124 8178	68 4933	68 4933	128 8558
Крушедол Село	број м ²	144 9861	- -	16 548	46 2536	46 3183	24 1874	12 1720	92 7061	143 9835	78 6146	73 5816	142 9734
Мала Ремета	број м ²	62 4724	1 10	6 217	23 1326	21 1619	6 646	5 906	56 4495	59 4578	38 3374	38 3374	60 4669
Нерадин	број м ²	202 13825	3 42	22 731	46 2384	80 5519	31 2612	20 2537	89 7631	189 13318	71 6414	64 5864	198 13677
Ривица	број м ²	216 15150	3 70	13 419	47 2010	74 4922	46 4016	33 3713	182 13393	211 14911	135 10773	125 10064	208 14681
Шатринци	број м ²	146 8997	1 19	29 916	59 3324	44 3064	8 795	5 879	44 3281	141 8676	39 3049	38 2953	144 8903
Пећинци	број м ²	7054 517400	99 1710	846 27385	2013 111621	2029 145303	1153 105079	914 126302	6263 483460	6909 512194	5236 430391	4890 404615	6951 512075
Градска	број м ²	- -	- -	- -	- -	- -	- -	- -	- -	- -	- -	- -	- -
Остала	број м ²	7054 517400	99 1710	846 27385	2013 111621	2029 145303	1153 105079	914 126302	6263 483460	6909 512194	5236 430391	4890 404615	6951 512075
Ашања	број м ²	504 34025	6 104	82 2646	161 9034	137 9962	62 5206	56 7073	423 30298	497 33799	328 25551	283 22301	501 33880
Брестач	број м ²	318 24663	3 44	43 1433	60 3034	81 5530	60 5331	71 9291	252 21746	314 24505	223 20363	217 19876	312 24450
Деч	број м ²	619 45175	8 189	74 2203	172 9117	176 13194	119 11217	70 9255	525 40728	597 43929	432 35613	425 35190	616 44969
Доњи Товарник	број м ²	312 19278	15 266	49 1541	57 3093	118 7869	47 3705	26 2804	191 14089	295 18756	175 13083	75 5736	310 19200
Карловчић	број м ²	403 29592	5 125	50 1606	85 4792	146 10382	74 6446	43 6241	373 28122	393 29173	275 22553	273 22323	400 29444
Купиново	број м ²	689 50686	7 125	89 3001	182 10788	216 16006	124 11394	124 9372	611 47244	680 50390	489 40576	476 39537	658 48911
Обреж	број м ²	524 34369	13 210	74 2258	208 12144	142 10940	63 5792	24 3025	473 32484	514 34129	336 24991	300 22316	520 34182
Огар	број м ²	364 24058	3 56	33 1114	128 7294	128 8594	43 3743	29 3257	327 22388	352 23638	262 18997	154 11626	357 23748
Пећинци	број м ²	876 70479	5 84	90 2850	282 15509	207 15543	142 13462	150 23031	846 69238	863 69988	742 64115	725 62881	866 69977
Попинци	број м ²	406 26883	14 192	50 1470	92 4586	113 7057	68 5478	69 8100	314 23663	382 26397	290 22530	287 22346	402 26680
Прхово	број м ²	254 20495	3 51	18 625	53 2829	75 4748	51 4454	54 7788	229 19307	254 20495	196 17621	194 17499	254 20495
Сибач	број м ²	184 15647	4 54	15 507	50 2858	40 2846	38 3803	37 5579	168 15074	184 15647	138 13499	134 12968	182 15427
Сремски Михаљевци	број м ²	256 19121	5 70	23 687	48 2284	86 5756	54 4699	40 5625	247 18875	254 19094	204 16999	219 17689	255 19081
Суботиште	број м ²	319 22564	2 36	44 1419	104 5276	86 6040	44 4045	39 5748	302 21882	317 22479	236 19048	232 18740	303 21904
Шимановци	број м ²	1026 80365	6 104	112 4025	331 18983	278 20836	164 16304	135 20113	982 78322	1013 79775	910 74852	896 73587	1015 79727
Рума	број м ²	19965 1408145	143 2450	2712 91877	6343 356199	5984 438691	2954 276946	1829 241982	18621 1348276	19761 1399466	16747 1256579	16246 1217935	19585 1383617
Градска	број м ²	10589 745668	43 750	1436 49359	3557 199294	3122 231496	1532 146885	899 117884	10434 739704	10543 743678	9885 715365	9786 706939	10367 731157
Остала	број м ²	9376 662477	100 1700	1276 42518	2786 156905	2862 207195	1422 130061	930 124098	8187 608572	9218 655788	6862 541214	6460 510996	9218 652460

**СТАНОВИ ЗА СТАЛНО СТАНОВАЊЕ И ПОВРШИНА ПРЕМА ВРСТИ СТАНА, ОПРЕМЉЕНОСТИ ИНСТАЛАЦИЈАМА И ПОМОЋНИМ
ПРОСТОРИЈАМА И БРОЈУ СТАНОВА У СВОЈИНИ ФИЗИЧКИХ ЛИЦА**

	Број станова и површина у m ²	Укупно	Врста стана ¹⁾						Опремљеност инсталацијама ²⁾		Опремљеност помоћним просторијама ³⁾		Станови у својини физи- чких лица
			посе- бне собе	гарсо- њере и 1-собни	2-собни	3-собни	4-собни	5 и више собни	водо- вода	елек- тричне струје	купа- тилом	нужни- ком	
Буђановци	број m ²	570 38428	6 85	87 2575	115 5586	151 9591	126 10348	85 10243	489 35565	552 37892	356 28980	349 28449	548 37522
Витојевци	број m ²	296 18707	4 72	51 1525	68 3254	95 6228	55 4910	23 2718	249 17057	289 18456	175 12843	174 12843	292 18457
Вогањ	број m ²	529 42469	2 31	52 2043	156 9669	157 12527	87 8547	75 9652	501 41348	525 42301	447 38521	440 37722	524 42232
Грабовци	број m ²	501 29290	10 161	103 3043	172 9185	146 9555	44 4077	26 3269	379 24748	486 28790	299 20897	294 20633	492 28690
Добринци	број m ²	631 46082	11 165	111 3959	161 9051	159 11867	97 8748	92 12292	525 40686	617 45385	444 36690	404 33903	627 45738
Доњи Петровци	број m ²	309 20823	7 139	54 1770	68 3589	91 6333	57 4995	32 3997	268 19183	305 20675	217 16888	215 16573	308 20793
Жарковац	број m ²	308 20758	1 19	32 1068	119 6485	91 6573	45 4125	20 2488	298 20443	304 20669	259 18617	259 18617	305 20618
Кленак	број m ²	1214 78468	29 516	216 7258	424 22694	315 22405	139 13218	91 12377	966 67817	1167 76338	828 61163	796 59412	1194 77007
Краљевци	број m ²	391 31966	4 83	48 1671	98 6062	114 8231	68 6964	59 8955	352 29833	387 31839	306 27489	303 27325	369 30727
Мали Радинци	број m ²	191 15842	3 46	13 457	57 3637	68 5036	23 2410	27 4256	179 15182	188 15662	151 13744	151 13744	190 15762
Никинци	број m ²	803 56633	5 85	93 3514	322 19506	269 20619	75 7378	39 5531	555 43243	791 56087	531 41767	527 41515	791 55996
Павловци	број m ²	168 12295	1 16	13 473	92 6010	32 2520	19 1865	11 1411	163 11940	168 12295	120 9417	121 9497	165 12125
Платичево	број m ²	964 68611	4 60	108 3522	256 13832	319 22260	176 15533	101 13404	886 65239	956 68245	776 59289	767 58856	944 66884
Путинци	број m ²	1044 75932	8 115	137 4703	313 18184	341 25447	142 13227	103 14256	992 73505	1040 75816	842 66031	781 61337	1032 75157
Рума	број m ²	10589 745668	43 750	1436 49359	3557 199294	3122 231496	1532 146885	899 117884	10434 739704	10543 743678	9885 715365	9786 706939	10367 731157
Стејановци	број m ²	336 24502	1 16	40 1221	81 4421	109 7784	62 5550	43 5510	315 23265	330 24104	253 20239	187 14952	326 23871
Хртковци	број m ²	1121 81671	4 91	118 3716	284 15740	405 30219	207 18166	103 13739	1070 79518	1113 81234	858 68639	692 55618	1111 80881
Сремска Митровица	број m ²	29391 2061677	211 3798	4128 143245	10811 610382	7940 587581	3739 365216	2561 351423	27042 1958702	29077 2049070	24564 1843419	23677 1779463	28881 2034216
Градска	број m ²	15214 1068499	83 1471	2343 83519	6514 377857	3638 281411	1494 157508	1141 166701	14852 1054389	15142 1065721	14152 1025302	13651 988533	14933 1052380
Остала	број m ²	14177 993178	128 2327	1785 59726	4297 232525	4302 306170	2245 207708	1420 184722	12190 904313	13935 983349	10412 818117	10026 790930	13948 981836
Бешеновачки Прњавор	број m ²	68 2903	- -	28 844	14 540	17 944	9 575	- -	57 2548	65 2828	34 1698	33 1618	54 2419
Бешеново	број m ²	320 22667	2 26	23 778	67 3834	120 8583	78 6595	30 2851	298 21558	320 22667	258 19488	256 19443	317 22447
Босут	број m ²	419 26885	8 139	95 3344	190 11229	74 6160	33 3364	19 2649	369 24826	409 26578	280 20588	207 15604	409 26410
Велики Радинци	број m ²	526 40313	- -	40 1367	105 5526	184 13224	116 10579	81 9617	480 38459	520 40025	458 37233	451 36884	524 40208
Гргуревци	број m ²	510 33958	13 209	73 2126	110 5778	165 11562	99 8188	50 6095	461 31854	501 33605	355 26330	348 25875	508 33832
Дивош	број m ²	561 33828	9 119	91 2805	203 10976	178 12224	62 5459	18 2245	461 29742	548 33307	357 24491	351 24041	553 33571
Засавица I	број m ²	252 17528	5 80	21 669	55 2783	100 7000	46 3841	25 3155	181 14277	247 17414	174 13883	165 13260	248 17325
Засавица II	број m ²	216 13334	1 10	36 1255	90 4649	57 3812	18 1667	14 1941	131 9157	212 13131	124 8827	118 8570	215 13302
Јарак	број m ²	734 53507	10 153	100 3333	202 10387	202 14757	123 11935	97 12942	633 49039	728 53297	546 45057	542 44667	700 52142
Кузмин	број m ²	1149 88026	3 44	108 3392	311 16614	362 26141	192 18153	173 23682	992 81018	1135 87580	818 71662	787 69572	1124 86720
Лаћарак	број m ²	3354 252970	33 671	373 12847	1062 61156	991 74919	539 54298	356 49079	3198 246309	3319 251111	2861 230729	2780 224791	3321 250706

**СТАНОВИ ЗА СТАЛНО СТАНОВАЊЕ И ПОВРШИНА ПРЕМА ВРСТИ СТАНА, ОПРЕМЉЕНОСТИ ИНСТАЛАЦИЈАМА И ПОМОЋНИМ
ПРОСТОРИЈАМА И БРОЈУ СТАНОВА У СВОЈИНИ ФИЗИЧКИХ ЛИЦА**

	Број станова и површина у m ²	Укупно	Врста стана ¹⁾						Опремљеност инсталацијама ²⁾		Опремљеност помоћним просторијама ³⁾		Станови у својини физи- чких лица
			посе- бне собе	гарсо- њере и 1-собни	2-собни	3-собни	4-собни	5 и више собни	водо- вода	елек- тричне струје	купа- тилом	нужни- ком	
Лежмир	број m ²	372 21370	2 36	95 3347	154 8063	79 5645	33 2937	9 1342	304 18437	358 20912	212 14382	192 12922	363 20932
Манђелос	број m ²	473 31653	3 46	73 2515	195 11250	133 10318	50 5104	19 2420	437 30197	467 31425	387 27847	384 27810	456 31012
Мартинци	број m ²	1231 88237	11 319	149 4997	349 18168	363 25639	206 19043	153 20071	1099 82846	1204 87278	868 71929	863 71302	1213 87075
Мачванска Митровица	број m ²	1245 86774	11 148	165 5295	502 29041	346 26940	128 12928	92 12390	1163 83613	1221 85847	1062 79357	963 72520	1237 86329
Ноћај	број m ²	694 44753	2 21	67 2237	211 10837	231 14184	124 10756	59 6718	453 33044	685 44210	432 32100	369 27539	692 44593
Равње	број m ²	499 31770	1 17	52 1808	185 9079	157 10661	67 5752	37 4453	306 22574	492 31391	297 22221	294 21941	496 31570
Раденковић	број m ²	289 17156	4 66	25 868	111 5531	107 6873	32 2723	10 1095	176 11782	285 16986	168 11362	163 11052	288 17060
Салаш Ноћајски	број m ²	527 39301	1 12	48 1498	149 8388	158 10794	106 9644	65 8965	469 36867	512 38767	423 34761	390 32300	525 39204
Сремска Митровица	број m ²	13969 981725	72 1323	2178 78224	6012 348816	3292 254471	1366 144580	1049 154311	13689 970776	13921 979874	13090 945945	12688 916013	13696 966051
Сремска Рача	број m ²	327 17901	1 12	104 3723	154 8224	44 3424	19 1838	5 680	279 16072	309 17299	197 12230	185 11410	319 17482
Стара Бингула	број m ²	84 4555	2 36	14 442	44 2228	14 942	9 791	1 116	29 1909	73 4139	28 1859	25 1694	76 4306
Чалма	број m ²	544 39994	3 51	34 1119	83 4661	255 17713	104 8734	65 7716	501 37902	538 39589	455 35432	450 34999	528 39297
Шашинци	број m ²	655 45581	11 226	94 3121	154 7555	191 12476	113 10183	92 12020	519 39462	643 45051	434 35321	429 35099	646 45235
Шишатавац	број m ²	73 3994	2 22	6 164	33 1574	26 1688	6 546	- -	66 3807	68 3885	37 2459	37 2459	73 3994
Шуљам	број m ²	300 20994	1 12	36 1127	66 3495	94 6487	61 5003	42 4870	291 20627	297 20874	209 16228	207 16078	300 20994
Стара Пазова	број m ²	21175 1584294	129 2276	2522 85405	6167 357405	6313 479050	3584 335382	2460 324776	20443 1551448	21080 1580318	19045 1486558	17700 1381021	20833 1563055
Градска	број m ²	6160 461104	38 686	664 22913	1567 89296	1879 138212	1187 107133	825 102864	5902 449228	6137 460120	5517 431613	5471 428376	6074 456399
Остала	број m ²	15015 1123190	91 1590	1858 62492	4600 268109	4434 340838	2397 228249	1635 221912	14541 1102220	14943 1120198	13528 1054945	12229 952645	14759 1106656
Белегиш	број m ²	1035 76658	9 170	140 4664	260 14262	311 23052	185 17057	130 17453	1018 75941	1027 76314	910 70997	807 62831	1018 75787
Војка	број m ²	1465 112162	16 263	158 5067	267 14468	449 32731	329 28764	329 30869	1247 101739	1446 111347	1152 96742	1060 89639	1452 111215
Голубинци	број m ²	1565 116013	18 368	176 5863	400 22397	482 35365	275 24956	214 27064	1484 112320	1557 115679	1266 101918	1248 100651	1437 106500
Крњешевци	број m ²	269 17347	5 71	42 1238	64 3231	84 5629	36 2827	38 4351	259 17027	265 17250	211 14975	199 13852	267 17237
Нова Пазова	број m ²	5358 388050	28 478	681 22470	1833 109029	1619 124474	766 73345	431 58254	5284 385220	5340 387204	5033 374626	4890 363186	5308 385318
Нови Бановци	број m ²	2939 231169	5 63	364 13601	1083 64026	782 64445	394 41302	311 47732	2926 230633	2935 230979	2847 226289	2626 213082	2901 229442
Стара Пазова	број m ²	6160 461104	38 686	664 22913	1567 89296	1879 138212	1187 107133	825 102864	5902 449228	6137 460120	5517 431613	5471 428376	6074 456399
Стари Бановци	број m ²	1760 139696	6 101	213 6932	478 28746	523 41596	322 32046	218 30275	1716 137929	1751 139400	1619 133324	911 73434	1755 139332
Сурдук	број m ²	624 42095	4 76	84 2657	215 11950	184 13546	90 7952	47 5914	607 41411	622 42025	490 36074	488 35970	621 41825
Шид	број m ²	13769 969416	135 2442	1813 62013	4000 226321	4287 308007	2202 198116	1332 172517	11891 882131	13580 962451	10238 797910	9624 753289	13454 950358
Градска	број m ²	5480 413289	34 636	656 22950	1615 95178	1690 127730	875 85001	610 81794	5316 406860	5461 412633	4999 391241	4968 389254	5381 407167
Остала	број m ²	8289 556127	101 1806	1157 39063	2385 131143	2597 180277	1327 113115	722 90723	6575 475271	8119 549818	5239 406669	4656 364035	8073 543191

**СТАНОВИ ЗА СТАЛНО СТАНОВАЊЕ И ПОВРШИНА ПРЕМА ВРСТИ СТАНА, ОПРЕМЉЕНОСТИ ИНСТАЛАЦИЈАМА И ПОМОЋНИМ
ПРОСТОРИЈАМА И БРОЈУ СТАНОВА У СВОЈИНИ ФИЗИЧКИХ ЛИЦА**

	Број станова и површина у м ²	Укупно	Врста стана ¹⁾						Опремљеност инсталацијама ²⁾		Опремљеност помоћним просторијама ³⁾		Станови у својини физичких лица
			посебне собе	гарсоњере и 1-собни	2-собни	3-собни	4-собни	5 и више собни	водо-вода	електричне струје	купа-тилом	нужни-ком	
Адашевци	број м ²	748 44217	7 122	94 2897	201 9137	230 13346	140 10574	76 8141	657 40205	743 43970	514 33541	483 31446	741 43880
Батровци	број м ²	171 11128	3 76	31 1103	81 4925	33 2410	14 1448	9 1166	162 10770	169 11038	110 8153	99 7463	171 11128
Бачинци	број м ²	487 32231	4 59	72 2421	154 8498	133 9320	79 6596	45 5337	408 28330	472 31402	317 23616	297 22566	485 32153
Беркасово	број м ²	458 33634	1 12	52 1898	140 8597	156 11778	75 7116	34 4233	412 31400	453 33402	324 26414	320 26135	451 33204
Бикић До	број м ²	131 8725	3 60	14 434	27 1489	50 3226	22 1759	15 1757	82 6252	123 8460	75 5957	73 5801	131 8725
Бингула	број м ²	335 20827	11 282	51 1604	110 5691	92 6322	53 4669	18 2259	254 17274	333 20755	192 14155	169 12520	330 20521
Вашица	број м ²	599 40025	15 254	94 3190	131 6653	199 13424	89 7583	71 8921	492 35525	577 39427	369 29404	296 24200	589 39460
Вишњићево	број м ²	684 48431	9 146	110 3681	184 10412	189 13616	112 9978	80 10598	564 42966	677 48213	429 35717	372 31137	658 46840
Гибарац	број м ²	346 23189	1 6	41 1371	99 5134	113 8012	65 5382	27 3284	327 22403	341 22983	279 20237	256 18962	344 23096
Ердевик	број м ²	1335 92774	19 317	147 5057	403 21596	430 30976	229 20270	107 14558	1131 83648	1309 91857	898 71733	669 53681	1293 90346
Илинци	број м ²	347 19608	10 174	73 2352	64 3271	110 6214	65 4832	25 2765	174 12179	331 19114	120 8826	105 7787	344 19453
Јамена	број м ²	472 30852	2 32	78 2510	108 5975	166 11641	85 7226	33 3468	338 24633	455 30255	287 22220	273 21334	461 30117
Кукујевци	број м ²	681 49353	5 81	96 3549	233 13632	208 16043	82 7886	57 8162	582 45106	671 49009	481 39823	433 36295	641 47148
Љуба	број м ²	217 12722	3 25	38 1299	23 1113	69 3813	59 4241	25 2231	94 6327	211 12490	76 5295	55 4139	212 12489
Моловин	број м ²	120 6042	1 16	35 1124	24 1117	34 1777	20 1398	6 610	27 1590	117 5932	20 1292	20 1292	119 5978
Моровић	број м ²	749 54209	7 144	85 3022	311 19276	226 17918	72 6832	48 7017	690 51634	739 53810	583 46253	573 45369	707 51669
Привина Глава	број м ²	88 6203	- 362	11 1153	23 1153	36 2645	11 888	7 1155	41 3622	82 5935	37 3400	36 3340	86 6109
Сот	број м ²	321 21957	- -	35 1189	69 3474	123 7796	55 4437	39 5061	140 11407	316 21766	128 10633	127 10568	310 20875
Шид	број м ²	5480 413289	34 636	656 22950	1615 95178	1690 127730	875 85001	610 81794	5316 406860	5461 412633	4999 391241	4968 389254	5381 407167
Мачвански округ	број м ²	115726 7273955	1638 28887	24462 832749	47323 2641711	25704 1888879	10481 1035355	6109 846023	87982 5987581	114179 7206234	76298 5399399	71691 5078865	114092 7188882
Градска	број м ²	32647 2047619	322 5784	8285 287214	13906 803029	6244 483440	2297 239323	1591 228734	31531 2004678	32542 2042012	30244 1955076	29016 1867180	31900 2009891
Остала	број м ²	83079 5226336	1316 23103	16177 545535	33417 1838682	19460 1405439	8184 796032	4518 617289	56451 3982903	81637 5164222	46054 3444323	42675 3211685	82192 5178991
Богатић	број м ²	10796 686188	209 3730	1963 64213	3125 160830	2994 200188	1557 136367	948 120860	7198 526359	10591 678528	6867 510071	6720 498261	10682 680605
Градска	број м ²	- -	- -	- -	- -	- -	- -	- -	- -	- -	- -	- -	- -
Остала	број м ²	10796 686188	209 3730	1963 64213	3125 160830	2994 200188	1557 136367	948 120860	7198 526359	10591 678528	6867 510071	6720 498261	10682 680605
Бадовинци	број м ²	1648 98180	29 475	356 11719	498 25766	472 30741	183 15733	110 13746	995 70541	1610 96754	963 69042	949 68265	1631 97491
Баново Поље	број м ²	510 35346	22 409	72 2474	71 3417	156 10335	110 8847	79 9864	308 25804	496 34824	295 24911	246 20836	507 35001
Белотић	број м ²	542 40742	4 70	62 2065	124 6763	155 10750	119 10736	78 10358	373 32092	534 40448	365 31617	337 29368	537 40501
Богатић	број м ²	2512 166367	34 621	425 14121	832 44276	629 43932	350 32099	242 31318	2134 149718	2488 165191	1974 142500	1954 140644	2484 164977
Глоговац	број м ²	338 20766	5 78	69 2167	99 5062	87 6007	49 4093	29 3359	228 16278	332 20516	217 15606	214 15297	334 20608
Глушци	број м ²	806 52716	27 536	125 4200	246 12485	220 15436	118 10839	70 9220	458 36149	785 51811	442 34959	437 34500	796 52278

**СТАНОВИ ЗА СТАЛНО СТАНОВАЊЕ И ПОВРШИНА ПРЕМА ВРСТИ СТАНА, ОПРЕМЉЕНОСТИ ИНСТАЛАЦИЈАМА И ПОМОЋНИМ
ПРОСТОРИЈАМА И БРОЈУ СТАНОВА У СВОЈИНИ ФИЗИЧКИХ ЛИЦА**

	Број станова и површина у m ²	Укупно	Врста стана ¹⁾						Опремљеност инсталацијама ²⁾		Опремљеност помоћним просторијама ³⁾		Станови у својини физи- чких лица
			посе- бне собе	гарсо- њере и 1-собни	2-собни	3-собни	4-собни	5 и више собни	водо- вода	елек- тричне струје	купа- тилом	нужни- ком	
Дубље	број m ²	1038 60175	15 247	191 5905	319 15366	306 19431	127 10329	80 8897	666 44799	1023 59787	654 44233	648 43899	1028 59676
Клење	број m ²	1067 63433	36 662	215 7271	317 16402	325 22115	120 10575	54 6408	659 46132	1050 62806	631 44789	624 44322	1052 62656
Метковић	број m ²	370 25796	3 62	45 1692	107 5687	97 6553	74 6482	44 5320	240 19182	362 25426	236 18973	236 18843	370 25796
Очаге	број m ²	144 8119	7 120	26 798	48 2289	47 2938	13 1134	3 840	83 5740	141 7994	80 5602	79 5567	141 8048
Салаш Црнобарски	број m ²	455 23434	14 212	151 4429	118 5452	86 5407	58 4774	28 3160	266 16513	442 22996	251 15981	251 15971	451 23311
Совљак	број m ²	208 13821	2 32	33 988	49 2719	63 4190	43 3728	18 2164	121 9503	200 13621	114 9148	109 8754	207 13803
Узвеће	број m ²	378 26104	1 16	62 2064	87 4173	115 7079	72 6462	41 6310	210 17791	376 26026	208 17661	209 17721	376 25960
Црна Бара	број m ²	780 51189	10 190	131 4320	210 10973	236 15274	121 10536	72 9896	457 36117	752 50328	437 35049	427 34274	768 50499
Владимирци	број m ²	8554 508953	116 1912	2021 67696	3723 200362	1677 119963	651 65704	365 53280	4672 321106	8402 501954	3573 262807	3183 235448	8478 504536
Градска	број m ²	- -	- -	- -	- -	- -	- -	- -	- -	- -	- -	- -	- -
Остала	број m ²	8554 508953	116 1912	2021 67696	3723 200362	1677 119963	651 65704	365 53280	4672 321106	8402 501954	3573 262807	3183 235448	8478 504536
Белотић	број m ²	230 11472	4 74	78 2479	98 4680	39 2637	6 662	5 940	57 4253	226 11367	51 4022	49 3950	226 11290
Белџин	број m ²	208 14142	4 64	35 1290	95 5627	43 3655	23 2403	8 1103	142 10322	206 14072	118 8929	108 8265	208 14142
Бобовик	број m ²	143 7988	- -	46 1511	60 3552	29 2023	5 522	3 380	98 5892	143 7988	81 5032	67 4315	143 7988
Владимирци	број m ²	867 52273	13 212	208 6956	379 21945	155 11260	77 7610	35 4290	739 46434	858 51848	640 42063	631 41385	855 51512
Власеница	број m ²	180 11147	1 21	38 1224	94 5318	25 1927	14 1333	8 1324	110 7509	175 10967	80 6105	68 5216	180 11147
Вукошић	број m ²	322 19906	1 25	96 3673	142 7880	50 3807	18 2391	15 2130	181 12333	317 19658	112 8388	97 7034	321 19846
Вучевица	број m ²	46 2302	- -	10 281	21 922	10 581	5 518	- 518	18 1020	43 2176	10 728	- -	46 2302
Дебрц	број m ²	348 20293	6 122	103 3633	152 8335	57 4456	19 2047	11 1700	265 16927	344 20135	192 13403	165 11794	344 20102
Драгојевац	број m ²	291 17841	8 130	57 1968	116 6270	63 4425	34 3148	13 1900	156 11536	287 17751	132 10126	129 9949	286 17668
Звезд	број m ²	329 17728	6 76	85 2745	157 8159	43 2804	25 2416	13 1528	133 8998	323 17542	115 7993	105 7305	329 17728
Јазовник	број m ²	319 24281	2 26	75 2789	121 6135	38 3250	33 4008	50 8073	156 14206	315 23723	120 11789	95 10008	317 24115
Јаловик	број m ²	990 54538	11 180	276 9077	396 20318	197 12575	75 7206	34 5146	415 27585	976 54004	310 21774	275 19048	987 54390
Каона	број m ²	146 6764	1 10	16 515	107 4870	20 1189	1 80	1 100	33 1725	145 6734	27 1440	21 1113	143 6637
Козарица	број m ²	59 3789	- -	2 85	5 231	33 1903	12 920	7 650	23 1818	59 3789	23 1818	23 1818	59 3789
Крњић	број m ²	335 24486	2 37	88 3291	140 7885	41 3584	27 3596	37 6093	189 15857	327 24066	126 12033	110 10916	333 24350
Крнуле	број m ²	426 25073	4 84	107 3662	172 9795	92 6276	41 3746	10 1510	251 16736	413 24437	188 13491	164 11855	421 24848
Кујавица	број m ²	72 4629	- -	11 321	41 2411	12 1057	6 640	2 200	64 4287	72 4629	34 2705	3 248	72 4629
Лојанице	број m ²	241 13512	- -	37 1110	143 7607	48 3491	7 614	6 690	196 11442	237 13325	104 6711	96 6161	238 13394
Матијевац	број m ²	257 13090	4 78	86 2712	122 6646	28 2014	14 1300	3 340	110 7057	253 12971	98 6483	97 6443	256 13065
Месарци	број m ²	208 15333	1 6	39 1457	84 4710	36 2760	29 3426	19 2974	137 11330	204 15111	93 9016	73 7298	207 15293

**СТАНОВИ ЗА СТАЛНО СТАНОВАЊЕ И ПОВРШИНА ПРЕМА ВРСТИ СТАНА, ОПРЕМЉЕНОСТИ ИНСТАЛАЦИЈАМА И ПОМОЋНИМ
ПРОСТОРИЈАМА И БРОЈУ СТАНОВА У СВОЈИНИ ФИЗИЧКИХ ЛИЦА**

	Број станова и површина у m ²	Укупно	Врста стана ¹⁾						Опремљеност инсталацијама ²⁾		Опремљеност помоћним просторијама ³⁾		Станови у својини физи- чких лица
			посе- бне собе	гарсо- њере и 1-собни	2-собни	3-собни	4-собни	5 и више собни	водо- вода	елек- тричне струје	купа- тилом	нужни- ком	
Меховине	број m ²	199 12202	4 68	48 1722	84 4863	38 2809	20 2080	5 660	123 8853	192 11858	84 6641	69 5614	196 12016
Мровска	број m ²	256 11674	4 60	79 2205	88 3938	70 4345	12 896	3 230	57 3143	253 11566	45 2649	34 2032	254 11594
Ново Село	број m ²	51 3321	1 19	7 247	26 1370	9 746	6 629	2 310	34 2534	49 3272	30 2316	29 2226	51 3321
Пејиновић	број m ²	115 5324	- -	34 1185	73 3437	4 262	2 170	2 270	33 1811	115 5324	29 1654	27 1548	115 5324
Прово	број m ²	1049 61449	33 539	209 6521	393 20224	292 20267	75 6948	47 6950	366 27666	1023 60443	292 23566	250 20998	1039 60653
Риђаке	број m ²	142 8236	- -	28 873	67 3611	33 2424	11 1028	3 300	117 7254	141 8176	78 5285	77 5217	142 8236
Скупљен	број m ²	386 24254	- -	67 2237	186 10381	95 7440	30 2924	8 1272	257 17872	375 23700	212 15345	187 13579	378 23654
Суво Село	број m ²	172 12387	- -	14 492	95 5648	39 3304	16 1673	8 1270	88 7360	171 12347	70 6153	58 5128	170 12267
Трбушац	број m ²	167 9519	6 81	42 1435	66 3594	38 2692	8 770	7 947	124 7346	160 8975	79 5149	76 4985	162 9236
Коцељева	број m ²	6632 414849	75 1304	1544 52908	2987 165248	1135 84373	541 58169	350 52847	3619 264179	6505 409097	2595 210108	2430 197055	6548 410507
Градска	број m ²	- -	- -	- -	- -	- -	- -	- -	- -	- -	- -	- -	- -
Остала	број m ²	6632 414849	75 1304	1544 52908	2987 165248	1135 84373	541 58169	350 52847	3619 264179	6505 409097	2595 210108	2430 197055	6548 410507
Баталаге	број m ²	282 14778	- -	93 3282	123 6485	49 3181	12 1207	5 623	77 4346	279 14644	53 3332	47 2912	280 14662
Брдарица	број m ²	590 45607	7 117	118 4018	241 13389	88 6565	56 6213	80 15305	338 31500	579 44929	253 26285	243 25264	577 44652
Бресница	број m ²	103 4788	1 16	41 1341	48 2443	8 518	4 370	1 100	50 2494	102 4756	26 1440	18 1004	103 4788
Галовић	број m ²	109 5362	- -	31 897	69 3665	6 410	2 190	1 200	49 2941	109 5362	19 1375	18 1295	109 5362
Голочело	број m ²	291 15884	- -	74 2365	136 7258	55 3693	20 1840	6 728	200 11560	285 15632	60 3814	60 3814	288 15745
Градојевић	број m ²	98 5300	- -	8 259	71 3547	11 674	3 250	5 570	46 2762	95 5194	13 1000	14 1040	98 5300
Доње Црниљево	број m ²	375 23359	2 24	79 2755	216 12739	47 3877	20 2363	11 1601	210 15306	368 23071	153 11904	125 9763	367 22871
Драгиње	број m ²	563 37557	15 261	110 3725	230 13384	119 8833	48 5052	41 6302	322 25599	547 36777	234 20956	227 19914	548 37032
Дружетић	број m ²	331 17425	6 102	126 4360	150 8443	36 3000	9 960	4 560	106 6773	310 16334	58 4127	46 3153	329 17355
Зукве	број m ²	138 7431	- -	35 1227	72 3800	23 1668	8 736	- -	21 1456	129 6951	13 903	11 810	138 7431
Каменица	број m ²	431 20824	16 265	145 4669	205 11147	46 3051	15 1342	4 350	218 11378	423 20525	90 5129	77 4585	424 20559
Коцељева	број m ²	1767 127199	17 323	351 12676	740 43247	312 26767	227 26664	120 17522	1476 113486	1752 126626	1282 104022	1250 101334	1742 125855
Љутице	број m ²	355 17888	2 28	81 2593	174 8568	71 4278	22 1941	5 480	92 5315	344 17473	63 3968	62 3908	355 17888
Мали Бошњак	број m ²	140 9238	- -	9 319	66 3585	44 2995	13 1333	8 1006	67 5195	139 9208	54 4451	51 4248	140 9238
Свилеува	број m ²	770 46127	3 53	170 5732	296 15435	181 11979	72 6732	48 6196	253 18442	762 45841	180 14410	147 11810	764 45847
Суботица	број m ²	145 8324	4 85	48 1888	67 3883	16 1309	6 643	4 516	42 2687	141 8126	29 2006	21 1433	142 8164
Ђуковине	број m ²	144 7758	2 30	25 802	83 4230	23 1575	4 333	7 788	52 2939	141 7648	15 986	13 768	144 7758

**СТАНОВИ ЗА СТАЛНО СТАНОВАЊЕ И ПОВРШИНА ПРЕМА ВРСТИ СТАНА, ОПРЕМЉЕНОСТИ ИНСТАЛАЦИЈАМА И ПОМОЋНИМ
ПРОСТОРИЈАМА И БРОЈУ СТАНОВА У СВОЈИНИ ФИЗИЧКИХ ЛИЦА**

	Број станова и површина у m ²	Укупно	Врста стана ¹⁾						Опремљеност инсталацијама ²⁾		Опремљеност помоћним просторијама ³⁾		Станови у својини физи- чких лица
			посе- бне собе	гарсо- њере и 1-собни	2-собни	3-собни	4-собни	5 и више собни	водо- вода	елек- тричне струје	купа- тилом	нужни- ком	
Крупањ	број m ²	6599 386511	85 1421	1245 42000	2706 142401	1783 124894	585 52202	195 23593	4872 305935	6475 381193	3265 224400	3111 213689	6494 381071
<i>Градска</i>	број m ²	1693 113568	16 267	340 11344	611 35687	445 36002	190 18877	91 11391	1639 111406	1691 113482	1522 107267	1532 107231	1628 110070
<i>Остала</i>	број m ²	4906 272943	69 1154	905 30656	2095 106714	1338 88892	395 33325	104 12202	3233 194529	4784 267711	1743 117133	1579 106458	4866 271001
Бањевац	број m ²	140 9892	2 32	19 701	40 1928	63 4955	12 1486	4 790	113 8548	140 9892	92 7341	88 7093	138 9823
Бела Црква	број m ²	265 15286	4 88	58 1970	100 5039	70 4916	17 1500	16 1773	131 8447	262 15188	92 6544	88 6312	258 14984
Богоштица	број m ²	74 4700	1 18	11 416	20 1074	25 1693	15 1259	2 240	58 3893	74 4700	24 1768	20 1493	74 4700
Брезовице	број m ²	383 21295	5 82	73 2367	187 9640	79 5414	31 2725	8 1067	232 14124	363 20298	139 9632	112 7941	383 21295
Брштица	број m ²	385 20273	2 30	91 3271	157 7913	101 6367	30 2262	4 430	336 18217	382 20193	234 13471	223 12907	380 20033
Врбић	број m ²	155 9664	- -	18 634	59 3247	47 3386	26 1907	5 490	75 5259	148 9242	27 2009	26 1969	153 9549
Дворска	број m ²	308 14882	7 111	64 1935	155 7280	62 3880	14 1050	6 626	183 9300	298 14523	50 3140	48 3000	305 14772
Завлака	број m ²	359 21881	2 27	72 2614	167 9342	72 5347	32 2951	14 1600	227 15337	353 21527	175 12535	171 12402	356 21757
Костајник	број m ²	354 17463	10 159	72 2370	190 9119	68 4552	13 1123	1 140	308 15779	350 17361	61 3670	52 3205	352 17358
Красава	број m ²	214 12850	1 24	40 1439	86 4537	68 5170	17 1408	2 272	116 7976	210 12734	54 4129	43 3329	213 12830
Кржава	број m ²	268 14935	3 48	44 1378	96 4843	91 5575	25 1959	9 1132	221 13028	262 14730	162 10104	165 10217	267 14900
Крупањ	број m ²	1693 113568	16 267	340 11344	611 35687	445 36002	190 18877	91 11391	1639 111406	1691 113482	1522 107267	1532 107231	1628 110070
Ликодра	број m ²	290 15000	4 40	62 1839	113 5157	80 5076	28 2588	3 300	152 9144	271 14224	89 6152	86 5999	287 14850
Липеновић	број m ²	188 10998	1 38	26 899	53 2619	80 5048	23 1828	5 566	144 9019	185 10855	88 6066	85 5638	188 10998
Мојковић	број m ²	300 16297	12 154	43 1530	174 9146	46 3171	20 1734	5 562	157 9607	294 16061	104 6747	87 5757	296 16055
Планина	број m ²	101 4985	2 40	20 529	49 2582	24 1394	5 357	1 83	79 4066	94 4697	16 939	16 939	100 4905
Равнаја	број m ²	107 5187	1 20	20 606	68 3433	15 908	3 220	- 5	65 3480	106 5167	24 1398	23 1348	106 5147
Ставе	број m ²	130 6908	2 42	20 661	64 3216	39 2605	5 384	- -	64 3633	125 6663	35 2181	37 2265	129 6858
Толисавац	број m ²	189 10515	- -	22 757	69 3429	74 4307	16 1208	8 814	96 5931	184 10300	45 2908	26 1792	189 10515
Томањ	број m ²	122 8007	- -	17 601	45 2609	41 2998	19 1799	- -	111 7490	122 8007	80 5839	68 5031	122 8007
Цветуља	број m ²	96 5605	2 30	20 699	45 2541	21 1330	5 570	3 435	60 3883	96 5605	25 1971	23 1801	93 5435
Церова	број m ²	266 13722	5 107	79 2929	100 5051	66 4227	12 948	4 460	138 8059	258 13428	57 3690	50 3287	266 13722
Шљивова	број m ²	212 12598	3 64	14 511	58 2969	106 6573	27 2059	4 422	167 10309	207 12316	70 4899	42 2733	211 12508
Лозница	број m ²	29328 1884010	416 7551	5973 207549	12743 730477	6201 473482	2521 259167	1472 205710	25065 1695878	29049 1871716	21457 1521623	20431 1451348	28937 1864224
<i>Градска</i>	број m ²	9135 568975	71 1158	2355 83495	4085 240199	1636 127026	631 64985	357 52112	8894 559727	9098 566683	8479 542281	7995 508526	8939 559478
<i>Остала</i>	број m ²	20193 1315035	345 6393	3618 124054	8658 490278	4565 346456	1890 194182	1115 153598	16171 1136151	19951 1305033	12978 979342	12436 942822	19998 1304746
Бања Ковилгача	број m ²	2390 155612	31 534	485 16164	962 55466	531 39938	233 23000	148 20510	2233 148905	2358 153518	2004 138726	1626 112974	2355 153650
Башчелуци	број m ²	304 21494	2 50	54 1864	149 9661	62 5050	21 2348	16 2521	286 20474	302 21359	247 18747	247 18747	303 21434

**СТАНОВИ ЗА СТАЛНО СТАНОВАЊЕ И ПОВРШИНА ПРЕМА ВРСТИ СТАНА, ОПРЕМЉЕНОСТИ ИНСТАЛАЦИЈАМА И ПОМОЋНИМ
ПРОСТОРИЈАМА И БРОЈУ СТАНОВА У СВОЈИНИ ФИЗИЧКИХ ЛИЦА**

	Број станова и површина у m ²	Укупно	Врста стана ¹⁾						Опремљеност инсталацијама ²⁾		Опремљеност помоћним просторијама ³⁾		Станови у својини физи- чких лица
			посе- бне собе	гарсо- њере и 1-собни	2-собни	3-собни	4-собни	5 и више собни	водо- вода	елек- тричне струје	купа- тилом	нужни- ком	
Брадић	број m ²	281 17109	2 40	77 2931	145 8398	34 2897	17 1885	6 958	142 10497	274 16885	103 8373	99 8102	279 17034
Брезјак	број m ²	107 6797	8 166	28 951	28 1438	23 1648	10 973	10 1621	69 4936	100 6474	58 4526	57 4466	102 6535
Брњац	број m ²	207 12583	7 122	41 1152	50 2769	74 5103	24 2287	11 1150	133 9147	204 12483	105 7481	100 7247	205 12463
Велико Село	број m ²	172 10795	6 91	44 1518	60 3424	32 2462	19 1761	11 1539	103 7765	167 10663	83 6690	84 6734	171 10715
Воћњак	број m ²	365 22519	7 105	92 3245	144 8296	78 6023	35 3618	9 1232	332 21264	365 22519	267 18302	267 18302	365 22519
Горња Бадања	број m ²	256 13713	1 15	37 1172	169 8629	35 2473	7 596	7 828	83 4780	248 13352	30 1956	25 1550	249 13427
Горња Борина	број m ²	73 3630	4 80	18 671	40 2145	9 504	1 110	1 120	54 2934	73 3630	20 1209	20 1209	72 3580
Горња Ковиљача	број m ²	243 16616	- -	30 1027	96 5337	64 4603	32 2935	21 2714	209 14702	234 16049	165 11995	120 8827	234 15837
Горња Сипуља	број m ²	126 4706	3 55	47 1218	63 2703	12 660	1 70	- -	45 2038	111 4169	2 110	1 60	124 4640
Горње Недељице	број m ²	241 13460	2 37	50 1646	119 5880	44 3247	17 1484	9 1166	208 12178	239 13409	172 10870	162 10453	240 13427
Горњи Добрић	број m ²	259 14467	6 95	40 1209	109 5306	73 4645	15 1521	16 1691	187 11677	253 14269	155 10330	152 10094	255 14288
Грнчара	број m ²	204 13109	1 21	25 758	98 5284	60 4382	13 1414	7 1250	172 11729	202 13034	138 10117	138 10127	203 13079
Доња Бадања	број m ²	225 12903	2 27	43 1489	119 6336	40 2883	14 1248	7 920	103 6908	221 12781	64 4650	58 4214	224 12855
Доња Сипуља	број m ²	122 5979	3 61	37 1291	61 3045	16 1172	5 410	- -	60 3225	120 5902	22 1396	21 1348	120 5884
Доње Недељице	број m ²	191 12673	1 20	34 1243	77 4177	56 4418	11 1104	12 1711	160 11172	190 12638	115 8945	114 8895	191 12673
Доњи Добрић	број m ²	503 29733	11 149	67 2058	253 13426	121 8801	31 2855	20 2444	367 24114	499 29594	279 20127	263 19280	499 29563
Драгинац	број m ²	113 8128	1 20	28 971	45 2797	22 2001	6 609	11 1730	93 7304	112 8088	90 7164	77 6064	109 7976
Зајача	број m ²	250 12309	12 307	100 3742	115 6485	18 1361	3 214	2 200	192 9979	242 11968	155 8352	154 8317	240 11740
Јадранска Лешница	број m ²	686 37982	19 389	102 3197	287 15341	205 12576	54 4221	19 2258	529 31228	675 37563	336 21501	298 19018	675 37562
Јаребице	број m ²	416 25845	7 114	51 1470	148 7611	132 8886	52 4629	26 3135	260 18013	411 25595	169 13444	168 13429	409 25529
Јелав	број m ²	249 15383	5 113	71 2592	104 5873	38 3011	20 2256	11 1538	217 14246	246 15306	163 11970	157 11685	249 15383
Јошева	број m ²	370 22640	4 74	67 1908	155 8142	93 6557	27 2772	24 3187	191 14460	368 22571	155 12596	155 12577	366 22443
Југовићи	број m ²	64 4066	- -	10 286	21 980	22 1429	6 591	5 780	19 1805	63 4016	12 1285	10 1115	64 4066
Каменица	број m ²	72 4560	1 18	7 183	24 1143	24 1509	9 714	7 993	36 2660	70 4467	20 1735	17 1453	72 4560
Клупци	број m ²	2317 169908	18 343	396 14590	934 57029	579 48128	250 29163	140 20655	2220 165958	2306 169153	1834 145943	1759 139421	2312 169508
Козјак	број m ²	326 21249	5 93	60 1989	170 9836	39 3078	24 2585	28 3668	301 20386	326 21249	239 17538	204 15271	321 21014
Коренита	број m ²	954 66089	18 339	195 6764	358 20705	214 16597	107 12147	61 9495	687 52317	924 64404	482 40953	474 40434	947 65638
Крајишници	број m ²	312 19536	2 23	49 1418	157 9054	72 5583	23 2132	9 1326	291 18800	310 19452	255 17108	254 17052	311 19506
Лешница	број m ²	1742 117287	31 619	271 8699	721 41192	360 27624	227 21909	132 17244	1456 105710	1721 116522	1289 97957	1266 96660	1714 115852
Липница	број m ²	325 20268	6 87	80 2892	149 8768	56 4668	22 2115	12 1738	277 18489	323 20186	211 15719	210 15697	319 20039
Липнички Шор	број m ²	792 56680	6 107	99 3895	392 24485	148 11701	97 9505	50 6987	752 54940	789 56562	670 50698	660 49877	780 55918
Лозница	број m ²	6745 413363	40 624	1870 67331	3123 184733	1105 87088	398 41985	209 31602	6661 410822	6740 413165	6475 403555	6369 395552	6584 405828

**СТАНОВИ ЗА СТАЛНО СТАНОВАЊЕ И ПОВРШИНА ПРЕМА ВРСТИ СТАНА, ОПРЕМЉЕНОСТИ ИНСТАЛАЦИЈАМА И ПОМОЋНИМ
ПРОСТОРИЈАМА И БРОЈУ СТАНОВА У СВОЈИНИ ФИЗИЧКИХ ЛИЦА**

	Број станова и површина у m ²	Укупно	Врста стана ¹⁾						Опремљеност инсталацијама ²⁾		Опремљеност помоћним просторијама ³⁾		Станови у својини физи- чких лица
			посе- бне собе	гарсо- њере и 1-собни	2-собни	3-собни	4-собни	5 и више собни	водо- вода	елек- тричне струје	купа- тилом	нужни- ком	
Лозничко Поље	број m ²	2431 181190	29 624	361 13080	1022 60463	571 49508	289 34149	159 23366	2283 175166	2421 180823	2099 167523	2063 165307	2415 180306
Милина	број m ²	85 6336	2 32	9 299	27 1422	13 968	18 1719	16 1896	69 5677	85 6336	52 4731	48 4421	83 6206
Ново Село	број m ²	476 28723	21 336	74 2412	220 12336	93 6480	36 3291	31 3836	358 24228	466 28503	289 20886	285 20721	472 28567
Пасковац	број m ²	204 10368	4 57	68 2499	81 4404	43 2714	6 494	2 200	130 7284	201 10272	100 6008	28 1610	202 10296
Плоча	број m ²	286 21175	1 35	55 2072	126 7933	67 5926	25 3067	12 2142	273 20644	286 21175	258 19892	251 19249	284 21020
Помијача	број m ²	71 3477	1 10	11 301	18 805	31 1639	10 722	- -	40 2031	69 3425	7 455	5 370	69 3399
Рибарице	број m ²	137 8853	- -	8 224	45 2093	50 2958	13 1034	21 2544	45 3752	136 8813	10 748	10 748	137 8853
Руњани	број m ²	870 58744	14 240	146 5182	350 20127	224 17070	83 8115	53 8010	806 56113	868 58644	648 48900	631 48033	867 58544
Симино Брдо	број m ²	92 4574	5 94	24 850	44 2236	10 612	6 532	3 250	37 2339	92 4574	30 2000	2 75	91 4544
Слатина	број m ²	85 5046	- -	11 279	26 1137	31 1899	7 621	10 1110	77 4826	85 5046	61 4171	61 4171	85 5046
Стража	број m ²	326 21531	5 93	53 1632	134 7568	84 6014	34 3730	16 2494	231 17590	325 21461	181 14749	176 14393	325 21475
Ступница	број m ²	307 18531	5 61	32 961	152 7776	75 5252	23 2089	20 2392	258 16382	304 18454	160 11608	158 11114	303 18304
Текериш	број m ²	170 8466	7 152	58 2244	88 4743	11 793	5 414	1 120	64 3665	166 8326	44 2779	42 2599	160 7911
Трбосиље	број m ²	113 5714	2 32	22 687	59 2961	24 1569	3 230	3 235	69 3955	112 5664	30 1983	30 1983	112 5690
Трбушница	број m ²	300 15991	13 233	60 1850	136 7185	72 5098	16 1353	3 272	260 14213	298 15949	171 10492	157 9695	299 15957
Тршић	број m ²	424 26115	8 149	106 4000	172 10270	84 6424	39 3491	15 1781	371 23755	420 26007	291 19924	279 19241	423 26065
Филиповићи	број m ²	58 3824	- -	2 70	31 1620	15 1024	5 480	5 630	36 2793	57 3779	27 2216	26 2161	58 3824
Цикоте	број m ²	436 25099	11 163	87 2845	184 9678	103 7259	29 2509	22 2645	205 14236	421 24564	163 12185	151 11433	435 25054
Чокешина	број m ²	359 20946	16 302	67 2089	146 7872	81 5617	33 3036	16 2030	255 16696	356 20830	193 13942	182 13360	358 20882
Шурице	број m ²	96 6116	- -	14 439	37 1954	28 1952	10 925	7 846	70 4971	95 6076	59 4363	60 4413	96 6116
Љубовија	број m ²	5655 374976	32 478	985 34374	2515 141363	1232 96411	643 67900	247 34408	4318 312346	5564 371020	3231 252272	3122 244667	5586 371025
Градска	број m ²	- -	- -	- -	- -	- -	- -	- -	- -	- -	- -	- -	- -
Остала	број m ²	5655 374976	32 478	985 34374	2515 141363	1232 96411	643 67900	247 34408	4318 312346	5564 371020	3231 252272	3122 244667	5586 371025
Берловине	број m ²	92 5247	- -	21 807	37 1989	25 1698	9 753	- -	55 3407	91 5199	22 1398	17 1044	92 5247
Врхпоље	број m ²	324 24576	1 12	53 2253	124 7625	89 7526	35 3918	22 3242	270 21670	323 24536	210 17491	209 17366	324 24576
Горња Љубовија	број m ²	156 8748	- -	33 1077	84 4664	31 2301	6 516	2 190	92 5825	153 8648	71 4864	69 4741	154 8664
Горња Оровица	број m ²	128 6729	1 12	18 550	83 4380	23 1591	2 126	1 70	93 5087	124 6581	42 2569	40 2443	128 6729
Горња Трешњица	број m ²	119 7567	- -	13 429	58 3156	29 1837	15 1520	4 625	102 6798	119 7567	74 5479	72 5397	118 7517
Горње Кошље	број m ²	196 12097	6 116	50 1692	66 3814	38 2957	28 2528	8 990	112 7954	195 12077	61 5027	57 4723	192 11931
Грачаница	број m ²	154 8008	1 16	39 1331	77 3991	19 1239	15 1107	3 324	99 5678	151 7931	53 3557	53 3557	149 7827
Грчић	број m ²	136 7260	- -	21 685	79 3750	29 2147	7 678	- -	67 4311	112 6207	32 2390	32 2390	132 7067

**СТАНОВИ ЗА СТАЛНО СТАНОВАЊЕ И ПОВРШИНА ПРЕМА ВРСТИ СТАНА, ОПРЕМЉЕНОСТИ ИНСТАЛАЦИЈАМА И ПОМОЋНИМ
ПРОСТОРИЈАМА И БРОЈУ СТАНОВА У СВОЈИНИ ФИЗИЧКИХ ЛИЦА**

	Број станова и површина у m ²	Укупно	Врста стана ¹⁾						Опремљеност инсталацијама ²⁾		Опремљеност помоћним просторијама ³⁾		Станови у својини физи- чких лица
			посе- бне собе	гарсо- њере и 1-собни	2-собни	3-собни	4-собни	5 и више собни	водо- вода	елек- тричне струје	купа- тилом	нужни- ком	
Доња Љубовића	број m ²	280 20327	1 4	52 1958	119 6957	55 4481	34 4089	19 2838	198 15799	276 19935	123 10962	110 9749	279 20257
Доња Оровица	број m ²	144 9390	1 12	28 1025	64 3767	34 2699	14 1487	3 400	129 8779	143 9350	70 5514	70 5514	143 9358
Дрлаче	број m ²	191 9746	- -	47 1418	87 4334	48 3099	6 580	3 315	138 7696	186 9590	66 4352	62 4108	188 9656
Дубоко	број m ²	129 7390	1 10	27 711	49 2460	26 1679	20 1865	6 665	100 6270	125 7267	83 5474	78 5302	129 7390
Леовић	број m ²	113 7115	- -	21 748	57 3397	29 2250	5 580	1 140	83 5406	112 7065	17 1008	27 1502	112 7025
Лоњин	број m ²	108 6720	- -	16 530	50 2791	21 1467	19 1770	2 162	86 5637	107 6670	70 4877	63 4390	105 6498
Љубовија	број m ²	1306 110046	2 20	180 7204	489 30310	280 26293	234 28122	121 18097	1287 109004	1306 110046	1260 107595	1259 107357	1290 108738
Оровичка Планина	број m ²	69 3661	- -	17 580	36 1994	14 871	1 120	1 96	44 2477	69 3661	15 898	15 898	69 3661
Поднемић	број m ²	137 8347	- -	17 484	65 3348	39 2978	15 1437	1 100	121 7663	137 8347	82 5815	80 5671	136 8283
Постење	број m ²	117 6638	- -	16 604	60 3013	25 1642	16 1379	- -	63 3985	117 6638	25 1483	23 1341	116 6558
Рујевац	број m ²	172 9698	3 78	27 907	85 4656	50 3530	4 295	2 190	127 7584	169 9606	80 4970	59 3729	171 9653
Савковић	број m ²	88 4769	1 20	25 918	37 1889	21 1352	3 290	1 300	60 3504	82 4553	31 2249	22 1677	87 4709
Селенац	број m ²	164 7873	4 64	39 1117	79 3956	32 1963	10 773	- -	95 5142	164 7873	48 2719	42 2510	163 7833
Соколац	број m ²	46 2147	2 24	5 131	31 1513	5 285	3 194	- -	18 976	36 1697	11 632	11 632	45 2105
Торник	број m ²	57 2516	- -	10 277	39 1746	6 343	2 150	- -	33 1527	57 2516	17 840	17 840	57 2516
Узовница	број m ²	341 22953	2 24	47 1580	156 8634	70 5605	43 4212	23 2898	258 18617	338 22788	204 15538	202 15438	329 22431
Цапарић	број m ²	159 9852	- -	29 1084	88 5450	34 2597	8 721	- -	94 6208	155 9530	46 3208	28 1812	155 9527
Црнча	број m ²	435 23871	6 66	100 3055	201 10715	84 5782	40 3710	4 543	218 14310	424 23489	176 12303	167 11710	433 23801
Читлук	број m ²	294 21685	- -	34 1219	115 7064	76 6199	49 4980	20 2223	276 21032	293 21653	242 19060	238 18826	290 21468
Мали Зворник	број m ²	4754 288845	40 621	908 31216	2151 119025	1073 76086	377 35287	205 26610	4213 265888	4711 287079	3504 231828	2990 197910	4658 283942
Градска	број m ²	1651 103950	16 258	340 10907	624 33817	413 29015	135 13486	123 16467	1620 102987	1649 103898	1532 100077	1547 100557	1587 100611
Остала	број m ²	3103 184895	24 363	568 20309	1527 85208	660 47071	242 21801	82 10143	2593 162901	3062 183181	1972 131751	1443 97353	3071 183331
Амајић	број m ²	53 2908	- -	16 555	26 1446	7 494	2 161	2 252	46 2691	53 2908	34 2126	4 374	53 2908
Брасина	број m ²	545 33305	- -	99 3699	312 17812	86 6267	35 3715	13 1812	502 31748	542 33225	403 27213	357 24074	544 33265
Будишић	број m ²	93 4887	1 19	22 709	57 3220	11 765	2 174	- -	82 4512	91 4833	66 3836	66 3836	93 4887
Велика Река	број m ²	162 9556	- -	25 792	93 5125	28 2151	12 937	4 551	114 7372	156 9220	79 5409	9 628	161 9493
Вољевци	број m ²	225 13206	2 22	39 1297	97 4991	49 3357	30 2593	8 946	177 11269	223 13158	113 7926	9 794	220 13027
Доња Борина	број m ²	567 34135	4 71	92 3229	252 13602	147 10402	51 4485	21 2346	492 31040	565 34094	406 27026	313 21071	558 33653
Доња Трешњица	број m ²	210 12359	3 42	42 1671	117 6996	38 2800	9 738	1 112	136 8670	210 12359	85 5831	20 1494	210 12359
Мали Зворник	број m ²	1651 103950	16 258	340 10907	624 33817	413 29015	135 13486	123 16467	1620 102987	1649 103898	1532 100077	1547 100557	1587 100611
Радаљ	број m ²	796 48866	8 124	119 4200	353 19549	214 14992	76 6773	26 3228	681 44001	787 48562	498 34225	380 27239	788 48451

**СТАНОВИ ЗА СТАЛНО СТАНОВАЊЕ И ПОВРШИНА ПРЕМА ВРСТИ СТАНА, ОПРЕМЉЕНОСТИ ИНСТАЛАЦИЈАМА И ПОМОЋНИМ
ПРОСТОРИЈАМА И БРОЈУ СТАНОВА У СВОЈИНИ ФИЗИЧКИХ ЛИЦА**

	Број станова и површина у m ²	Укупно	Врста стана ¹⁾						Опремљеност инсталацијама ²⁾		Опремљеност помоћним просторијама ³⁾		Станови у својини физи- чких лица
			посе- бне собе	гарсо- њере и 1-собни	2-собни	3-собни	4-собни	5 и више собни	водо- вода	елек- тричне струје	купа- тилом	нужни- ком	
Сакар	број m ²	191 11160	1 12	44 1508	89 5065	38 2660	15 1365	4 550	160 9826	185 10862	139 8904	139 8842	189 11103
Цулине	број m ²	167 9840	4 63	37 1467	79 4425	34 2679	10 860	3 346	122 7608	157 9313	102 6628	100 6460	165 9738
Читлук	број m ²	94 4673	1 10	33 1182	52 2977	8 504	- -	- -	81 4164	93 4647	47 2627	46 2541	90 4447
Шабац	број m ²	43408 2729623	665 11870	9823 332793	17373 982005	9609 713482	3606 360559	2327 328715	34025 2295890	42882 2705647	31806 2186290	29704 2040487	42709 2692972
Градска	број m ²	20168 1261126	219 4101	5250 181468	8586 493326	3750 291397	1341 141975	1020 148764	19378 1230558	20104 1257949	18711 1205451	17942 1150866	19746 1239732
Остала	број m ²	23240 1468497	446 7769	4573 151325	8787 488679	5859 422085	2265 218584	1307 179951	14647 1065332	22778 1447698	13095 980839	11762 889621	22963 1453240
Бела Река	број m ²	278 13648	26 482	88 2768	84 3916	46 3013	20 1818	12 1587	106 7218	263 13263	88 6416	74 5780	277 13630
Богосавац	број m ²	368 21096	24 441	53 1568	120 6298	111 7474	46 3835	14 1480	221 14863	363 20927	194 13445	193 13395	361 20836
Бојић	број m ²	161 8819	- -	25 842	77 3635	42 2825	15 1327	2 190	48 3109	155 8578	38 2470	38 2470	159 8709
Букор	број m ²	253 13192	3 60	78 2861	39 2078	120 7153	12 950	1 90	112 6278	253 13192	30 1942	24 1575	249 12992
Варна	број m ²	657 42416	9 179	136 4621	247 13216	156 11608	67 6787	42 6005	392 28522	632 40666	332 25356	251 19427	643 41547
Вољујац	број m ²	158 7999	5 59	48 1623	73 3832	25 1789	5 466	2 230	21 1466	152 7738	16 1252	16 1252	156 7921
Горња Врањска	број m ²	559 33690	17 271	111 3736	212 11432	131 9159	49 4268	39 4824	308 21486	546 32964	287 20249	159 11920	553 33433
Грушић	број m ²	314 18407	8 149	60 1979	95 4890	105 6444	26 2235	20 2710	109 7912	308 18198	65 4772	54 4109	311 18241
Двориште	број m ²	102 5962	2 39	19 634	64 3607	13 1133	1 150	3 399	14 1010	97 5815	11 855	11 855	101 5912
Десић	број m ²	140 7998	11 257	35 1185	66 3695	16 1195	7 858	5 808	51 3416	134 7550	39 2785	32 2225	137 7829
Добрић	број m ²	383 24388	7 123	63 2088	155 8874	107 7625	41 4181	10 1497	210 16122	378 24193	197 15180	193 15161	376 23967
Дреновац	број m ²	816 44836	23 398	198 6278	288 14263	208 13209	52 4450	47 6238	479 31003	784 43934	454 29855	353 23506	805 44287
Дуваниште	број m ²	194 12010	8 150	36 1044	58 2960	56 4198	26 2479	10 1179	151 10179	193 11976	132 9412	34 2637	193 11910
Жабар	број m ²	264 14026	4 56	83 2648	74 3600	73 4523	19 1873	11 1326	152 9493	261 13938	145 9231	142 9046	261 13922
Заблаће	број m ²	230 13681	1 25	33 1010	124 6851	47 3217	14 1360	11 1218	93 6541	221 13158	62 4747	36 2738	227 13576
Змињак	број m ²	488 33736	2 40	72 2247	136 7185	155 10605	71 6219	52 7440	342 26601	478 33293	319 24902	318 24832	487 33692
Јевремовац	број m ²	1156 89041	4 80	150 5396	447 27933	311 25153	148 16043	96 14436	915 75601	1144 88240	863 72416	851 71706	1137 87801
Јеленча	број m ²	744 49549	3 74	164 5147	256 13800	197 15336	69 6817	55 8375	532 40106	734 49090	492 38070	486 37685	739 49307
Корман	број m ²	108 6208	- -	33 1027	30 1572	26 1900	12 1018	7 691	65 4182	99 5712	51 3524	46 3269	108 6208
Криваја	број m ²	316 16485	8 125	80 2802	198 10604	18 1385	5 489	7 1080	134 8110	311 16303	41 2961	40 2922	307 16082
Липолист	број m ²	894 54250	29 484	172 5413	342 18125	206 14503	84 7922	61 7803	522 38345	881 53921	488 36560	464 35169	890 53998
Мајур	број m ²	2109 154532	17 307	331 11143	889 56900	482 40607	258 26624	132 18951	1788 139601	2090 153344	1740 136862	1690 132793	2094 153543
Мала Врањска	број m ²	325 18430	7 98	81 2707	131 6459	71 4909	23 2217	12 2040	157 10610	320 18284	139 9871	135 9755	325 18430
Маови	број m ²	331 19588	2 22	75 2183	104 4875	97 6337	31 2768	22 3403	149 10890	322 19265	135 10016	132 9949	325 19183
Мачвански Причиновић	број m ²	695 46203	5 82	103 3397	261 13886	190 14201	88 8261	48 6376	433 33218	684 45803	421 32575	417 32190	692 46070

**СТАНОВИ ЗА СТАЛНО СТАНОВАЊЕ И ПОВРШИНА ПРЕМА ВРСТИ СТАНА, ОПРЕМЉЕНОСТИ ИНСТАЛАЦИЈАМА И ПОМОЋНИМ
ПРОСТОРИЈАМА И БРОЈУ СТАНОВА У СВОЈИНИ ФИЗИЧКИХ ЛИЦА**

	Број станова и површина у m ²	Укупно	Врста стана ¹⁾						Опремљеност инсталацијама ²⁾		Опремљеност помоћним просторијама ³⁾		Станови у својини физи- чких лица
			посе- бне собе	гарсо- њере и 1-собни	2-собни	3-собни	4-собни	5 и више собни	водо- вода	елек- тричне струје	купа- тилом	нужни- ком	
Метлић	број m ²	424 23408	7 131	59 1788	127 6020	176 10425	33 2483	22 2561	99 6837	406 22443	73 5359	60 4250	421 23265
Милошевац	број m ²	49 2496	1 20	16 600	21 938	7 428	4 510	- -	22 1418	41 2141	21 1368	13 954	49 2496
Миокус	број m ²	156 10237	- -	41 1400	66 4333	28 2243	13 1191	8 1070	81 6309	153 10045	68 5540	64 5334	156 10237
Мишар	број m ²	690 45518	3 52	134 4685	319 18853	149 11967	64 6721	21 3240	539 38507	682 45043	488 35775	414 30439	683 45252
Мрђеновац	број m ²	294 15691	8 163	92 2921	109 5661	69 4944	13 1512	3 490	141 8901	291 15612	133 8630	133 8630	292 15606
Накучани	број m ²	220 11975	8 127	53 2076	86 4570	56 3565	13 1137	4 500	55 3711	217 11889	37 2726	30 2143	217 11845
Орашац	број m ²	125 6972	4 65	33 1024	43 2415	34 2375	11 1093	- -	60 4275	121 6850	58 4105	58 4105	124 6912
Орид	број m ²	68 4667	- -	11 351	33 2194	16 1272	6 668	2 182	58 4088	66 4539	48 3495	45 3359	62 4277
Петковица	број m ²	415 25356	10 135	81 2421	104 5296	120 7514	55 4624	45 5366	205 15879	402 24641	179 14209	170 13713	412 25166
Петловача	број m ²	450 29570	7 99	58 1907	183 9477	128 8678	43 4132	31 5277	291 21990	445 29382	286 21750	284 21640	446 29310
Поцерски Метковић	број m ²	310 18228	- -	67 2382	128 6773	86 5685	20 1963	9 1425	96 7021	308 18164	73 5784	66 5293	306 17972
Поцерски Причиновић	број m ²	2050 140332	43 795	399 13329	791 47995	470 37432	224 23652	123 17129	1619 119610	2025 138988	1401 106649	1215 93311	2015 138632
Предворица	број m ²	208 12210	6 105	57 1905	87 4643	38 3132	17 1945	3 480	94 7124	197 11624	74 6223	62 5358	208 12210
Прњавор	број m ²	1495 88763	39 698	320 10902	683 37521	288 21903	106 9753	59 7986	1065 71149	1462 87715	1007 68236	865 59212	1474 87528
Радовашница	број m ²	80 3066	2 29	42 1229	14 542	20 1096	2 170	- -	66 2672	80 3066	21 1004	20 964	79 3046
Рибари	број m ²	703 45518	10 150	143 4815	281 16148	163 12105	73 7243	33 5057	494 37164	690 45117	476 36303	459 35329	701 45388
Румска	број m ²	363 20435	4 76	90 3235	106 5433	112 7051	38 3313	12 1287	118 7721	357 20111	64 4839	50 3868	358 20138
Синошевић	број m ²	360 23054	- -	58 1925	150 7963	101 7027	31 3294	20 2845	144 11488	343 22167	100 8726	98 8632	354 22757
Скрађани	број m ²	148 8954	3 57	35 1022	19 906	46 3035	26 1993	19 1941	83 6039	142 8788	80 5879	80 5889	148 8954
Слатина	број m ²	90 5758	1 20	16 465	21 1131	28 1753	18 1574	6 815	50 3569	86 5498	30 2424	26 2224	90 5758
Слепчевић	број m ²	497 31440	14 211	99 3091	146 7929	155 10665	51 4865	32 4679	351 25637	493 31282	340 24962	325 24112	484 30687
Табановић	број m ²	475 33185	8 142	68 2282	189 11279	102 7354	58 5727	50 6401	357 27532	467 32585	343 26765	185 14328	462 32274
Церовац	број m ²	154 9700	1 15	33 1311	58 3149	46 3295	9 830	7 1100	124 8323	154 9700	104 7410	99 7040	152 9594
Цуљковић	број m ²	255 14289	11 189	59 1949	82 4253	80 5419	14 1245	9 1234	99 6660	250 14135	65 4865	58 4502	255 14289
Шабац	број m ²	20168 1261126	219 4101	5250 181468	8586 493326	3750 291397	1341 141975	1020 148764	19378 1230558	20104 1257949	18711 1205451	17942 1150866	19746 1239732
Шеварице	број m ²	438 23333	18 283	91 2876	107 4605	131 7628	65 4993	26 2948	253 15814	425 22934	248 15602	201 12537	433 23064
Штитар	број m ²	680 44152	13 206	91 3087	264 14166	201 14593	69 6538	42 5562	579 40012	672 43894	499 36487	493 36089	669 43557
Колубарски округ	број m ²	69769 4427488	800 14546	15059 525059	29442 1674743	15166 1145616	5922 597262	3378 470184	55523 3721603	68950 4390985	44608 3151096	41011 2891772	68550 4359866
<i>Градска</i>	број m ²	27277 1784838	162 2844	6087 215650	11975 696357	5465 433176	2178 234364	1410 202447	26714 1761796	27231 1782325	25109 1693104	23733 1591585	26816 1759366
<i>Остала</i>	број m ²	42492 2642650	638 11702	8972 309409	17467 978386	9701 712440	3744 362898	1968 267737	28809 1959807	41719 2608660	19499 1457992	17278 1300187	41734 2600500

**СТАНОВИ ЗА СТАЛНО СТАНОВАЊЕ И ПОВРШИНА ПРЕМА ВРСТИ СТАНА, ОПРЕМЉЕНОСТИ ИНСТАЛАЦИЈАМА И ПОМОЋНИМ
ПРОСТОРИЈАМА И БРОЈУ СТАНОВА У СВОЈИНИ ФИЗИЧКИХ ЛИЦА**

	Број станова и површина у m ²	Укупно	Врста стана ¹⁾						Опремљеност инсталацијама ²⁾		Опремљеност помоћним просторијама ³⁾		Станови у својини физи- чких лица
			посе- бне собе	гарсо- њере и 1-собни	2-собни	3-собни	4-собни	5 и више собни	водо- вода	елек- тричне струје	купа- тилом	нужни- ком	
Ваљево	број	35039	384	8185	14814	7368	2725	1561	31079	34780	26061	24417	34443
	m ²	2194582	7162	285096	847216	555945	278923	220162	2010113	2183036	1760338	1643700	2162953
<i>Градска</i>	број	21834	112	5124	9700	4289	1605	1004	21542	21803	20288	19159	21461
	m ²	1406518	1871	181043	564484	340432	172988	145700	1395306	1405023	1342335	1261221	1386332
<i>Остала</i>	број	13205	272	3061	5114	3079	1120	557	9537	12977	5773	5258	12982
	m ²	788064	5291	104053	282732	215513	105935	74462	614807	778013	418003	382479	776621
Бабина Лука	број	304	11	68	40	133	34	18	199	299	85	62	302
	m ²	16721	195	2306	2106	8004	2357	1753	11806	16531	5999	4372	16611
Балиновић	број	62	-	17	26	13	6	-	31	62	12	9	61
	m ²	2950	-	494	1313	749	394	-	1625	2950	546	408	2898
Бачевци	број	178	3	39	103	28	3	2	135	174	33	26	174
	m ²	8906	26	1428	5307	1641	216	288	7200	8682	2084	1594	8736
Белић	број	46	-	8	19	9	6	4	43	46	25	25	46
	m ²	3242	-	247	1184	681	592	538	3141	3242	2218	2218	3242
Белошевац	број	276	12	56	96	54	40	17	230	272	193	139	260
	m ²	18747	285	1946	5646	4364	3969	2505	16646	18497	14834	11067	17738
Беомужевић	број	162	3	39	79	25	14	2	130	159	72	88	159
	m ²	9204	70	1269	4626	1782	1214	243	7568	9100	4543	5314	9049
Близоње	број	89	3	16	44	16	7	3	52	88	35	33	89
	m ²	5833	72	491	2519	1245	990	516	3721	5787	2809	2710	5833
Бобова	број	152	1	35	62	37	11	6	114	149	60	56	151
	m ²	8670	28	1168	3254	2615	920	685	6932	8535	4081	3892	8582
Богатић	број	56	-	14	31	8	2	1	53	55	23	22	53
	m ²	3048	-	556	1705	527	160	100	2898	3008	1418	1338	2892
Бранговић	број	60	3	6	18	24	8	1	32	58	22	21	59
	m ²	3034	54	205	728	1344	583	120	1813	2975	1290	1230	2994
Бранковина	број	177	7	34	53	47	22	14	109	172	73	65	176
	m ²	11028	132	1140	2993	3266	1817	1680	7965	10819	5917	5313	10928
Брезовице	број	198	10	51	47	59	23	8	116	178	65	65	197
	m ²	10239	174	1400	2312	3474	1876	1003	6960	9701	4157	4157	10219
Бујачић	број	115	3	14	51	30	13	4	110	115	87	86	115
	m ²	7926	86	512	2959	2449	1308	612	7681	7926	6442	6377	7926
Ваљево	број	21727	111	5094	9649	4273	1603	997	21438	21696	20190	19149	21360
	m ²	1400816	1851	180236	561916	339260	172758	144795	1389739	1399321	1336967	1260423	1380811
Веселиновац	број	109	3	33	48	16	5	3	40	109	29	21	107
	m ²	6427	60	1167	2868	1181	551	554	2617	6427	1999	1497	6342
Влашчић	број	52	-	14	19	18	-	1	27	52	13	10	52
	m ²	2809	-	526	1025	1138	-	120	1506	2809	744	533	2809
Врагоданица	број	153	3	46	72	20	11	1	103	148	45	45	152
	m ²	8329	63	1575	3797	1528	1246	120	5943	8130	3132	3132	8279
Вујиновача	број	128	5	38	52	27	3	3	83	124	36	34	128
	m ²	6404	102	1245	2809	1590	334	324	4620	6238	2312	2170	6404
Гола Глава	број	335	2	81	133	63	33	23	199	331	128	127	330
	m ²	22169	36	2901	7466	4903	3773	3090	14874	21867	10732	10678	21961
Горић	број	143	-	16	61	36	19	11	142	143	121	118	141
	m ²	11476	-	541	3937	3273	2038	1687	11428	11476	10428	10253	11351
Горња Буковица	број	432	4	136	148	89	41	14	266	425	114	112	424
	m ²	23064	70	4409	7579	5767	3572	1667	15151	22535	7577	7449	22634
Горња Грабовица	број	500	8	107	186	89	54	56	386	498	292	276	488
	m ²	35558	149	3649	10546	6857	6113	8244	30652	35436	25430	24221	34835
Горње Лесковице	број	204	8	61	105	27	2	1	146	195	44	26	203
	m ²	9535	151	2018	5324	1702	220	120	7454	9324	2467	1363	9495
Дегурић	број	146	1	17	57	32	19	20	136	146	77	75	144
	m ²	12555	12	585	3536	2949	2298	3175	11903	12555	7625	7515	12480
Дивци	број	237	-	38	101	61	19	18	186	234	162	150	235
	m ²	16550	-	1259	6165	4627	2033	2466	13852	16459	12364	11505	16410
Дивчибаре	број	107	1	30	51	16	2	7	104	107	98	10	101
	m ²	5702	20	807	2568	1172	230	905	5567	5702	5368	798	5521
Доња Буковица	број	175	2	13	65	66	23	6	135	172	96	87	172
	m ²	11375	22	421	3430	4461	2181	860	9477	11303	7251	6672	11245
Доње Лесковице	број	182	5	39	81	41	11	5	158	180	62	59	179
	m ²	10182	104	1372	4377	2615	997	717	9209	10121	4341	4143	10053
Драчић	број	79	1	13	31	25	8	1	79	79	54	54	79
	m ²	4398	12	393	1530	1719	648	96	4398	4398	3394	3394	4398

**СТАНОВИ ЗА СТАЛНО СТАНОВАЊЕ И ПОВРШИНА ПРЕМА ВРСТИ СТАНА, ОПРЕМЉЕНОСТИ ИНСТАЛАЦИЈАМА И ПОМОЋНИМ
ПРОСТОРИЈАМА И БРОЈУ СТАНОВА У СВОЈИНИ ФИЗИЧКИХ ЛИЦА**

	Број станова и површина у m ²	Укупно	Врста стана ¹⁾						Опремљеност инсталацијама ²⁾		Опремљеност помоћним просторијама ³⁾		Станови у својини физи- чких лица
			посе- бне собе	гарсо- њере и 1-собни	2-собни	3-собни	4-собни	5 и више собни	водо- вода	елек- тричне струје	купа- тилом	нужни- ком	
Дупљај	број m ²	177 10177	4 76	40 1372	44 2456	66 4218	14 1095	9 960	76 4880	171 9884	46 3255	46 3240	173 10029
Жабари	број m ²	140 8704	- -	19 740	53 2833	39 2438	18 1354	11 1339	130 8219	139 8641	83 5827	80 5607	138 8624
Забрдица	број m ²	149 8884	1 20	41 1454	69 4072	26 1936	8 888	4 514	115 7269	148 8864	71 4715	67 4405	147 8827
Зарубе	број m ²	59 3387	2 24	10 314	25 1399	16 1102	4 368	2 180	51 2966	59 3387	31 2013	33 2056	59 3387
Златарић	број m ²	162 10400	3 52	32 1095	67 3872	41 3279	11 955	8 1147	135 9188	160 10306	84 6399	81 6188	161 10340
Јазовик	број m ²	43 2776	- -	2 75	12 614	24 1609	5 478	- -	37 2468	43 2776	20 1371	20 1385	43 2776
Јасеница	број m ²	171 10622	4 74	34 1116	84 4706	33 2551	7 760	9 1415	109 7297	168 10308	65 4892	56 4398	168 10517
Јовања	број m ²	134 7914	5 135	28 962	57 2998	30 2145	9 850	5 824	104 6472	131 7772	45 3517	3 190	132 7774
Јошева	број m ²	93 5336	4 93	23 811	30 1666	27 1742	9 1024	- -	63 4088	92 5296	44 3045	44 3045	92 5304
Каменица	број m ²	423 21130	21 520	139 4896	191 10326	58 4023	12 1055	2 310	282 15152	417 20995	185 10569	170 9870	412 20498
Кланица	број m ²	223 12633	1 16	54 1885	109 6051	44 3303	14 1258	1 120	126 7826	219 12466	92 6001	89 5699	223 12633
Клинци	број m ²	89 5458	2 42	17 579	24 1299	31 1989	12 1162	3 387	80 5056	88 5428	49 3530	25 1560	89 5458
Ковачице	број m ²	68 4123	- -	16 464	25 1446	18 1293	7 700	2 220	58 3738	62 3968	27 2043	27 2043	66 4073
Козличих	број m ²	69 4798	- -	18 630	34 2348	12 1276	4 447	1 97	62 4425	68 4774	30 2303	28 2259	69 4798
Котешица	број m ²	248 16179	1 16	40 1353	84 4313	75 4743	30 2828	18 2926	120 7655	247 16159	59 4297	50 3735	246 16063
Кунице	број m ²	28 1683	- -	7 340	14 837	7 506	- -	- -	25 1513	27 1653	8 518	3 182	28 1683
Лелић	број m ²	195 10989	1 19	35 1291	87 4867	59 3704	10 818	3 290	159 9340	194 10965	67 4250	63 3988	194 10917
Лозница	број m ²	286 15487	8 152	72 2204	137 7114	43 2883	17 1673	9 1461	120 7765	276 15064	98 6475	99 6756	285 15443
Лукавац	број m ²	417 26228	10 182	73 2265	154 8383	116 8005	35 3116	29 4277	296 20751	410 25998	228 17307	221 17016	412 25978
Мајиновић	број m ²	77 3551	1 10	26 778	13 512	29 1584	6 469	2 198	45 2267	76 3533	18 1098	17 1000	76 3487
Мијачи	број m ²	70 3754	1 17	17 499	27 1425	11 717	12 910	2 186	47 2667	70 3754	6 346	5 339	68 3667
Миличаница	број m ²	396 21944	19 440	113 3826	153 8442	79 5743	22 2133	10 1360	178 10675	384 21426	59 4183	25 2175	384 21451
Мрчић	број m ²	81 5328	3 51	12 419	33 1834	17 1177	8 704	8 1143	62 4561	80 5298	54 4167	54 4167	79 5277
Оглађеновац	број m ²	307 16433	8 161	109 3667	104 5759	55 3626	19 1922	12 1298	231 12937	302 16063	83 5631	78 5371	300 15961
Осладић	број m ²	299 15656	11 276	100 3453	117 6356	44 2866	15 1336	12 1369	194 11059	293 15340	99 6378	95 6151	293 15324
Пакље	број m ²	38 2013	- -	6 190	18 853	7 464	7 506	- -	33 1771	38 2013	15 887	15 887	38 2013
Пауне	број m ²	234 15467	2 51	25 896	77 4151	82 5829	35 3213	13 1327	166 11970	224 14955	124 9522	103 7758	229 15206
Петница	број m ²	204 14211	1 12	37 1439	73 4437	71 5763	13 1340	9 1220	187 13530	203 14180	147 11180	142 10810	201 13982
Попучке	број m ²	943 63617	13 226	206 7711	354 21382	232 18898	99 9926	39 5474	799 57025	933 63021	600 46496	568 44517	933 63088
Пријездић	број m ²	134 7432	1 15	38 1420	76 4436	11 764	7 707	1 90	98 5684	133 7372	53 3407	51 3259	133 7384
Причевић	број m ²	227 11929	4 50	47 1347	84 3683	55 3367	24 1928	13 1554	149 8890	226 11879	69 4816	68 4776	225 11813
Рабас	број m ²	46 2163	5 79	18 551	14 773	3 190	6 570	- -	23 1258	46 2163	11 682	10 612	46 2163

**СТАНОВИ ЗА СТАЛНО СТАНОВАЊЕ И ПОВРШИНА ПРЕМА ВРСТИ СТАНА, ОПРЕМЉЕНОСТИ ИНСТАЛАЦИЈАМА И ПОМОЋНИМ
ПРОСТОРИЈАМА И БРОЈУ СТАНОВА У СВОЈИНИ ФИЗИЧКИХ ЛИЦА**

	Број станова и површина у m ²	Укупно	Врста стана ¹⁾						Опремљеност инсталацијама ²⁾		Опремљеност помоћним просторијама ³⁾		Станови у својини физи- чких лица
			посе- бне собе	гарсо- њере и 1-собни	2-собни	3-собни	4-собни	5 и више собни	водо- вода	елек- тричне струје	купа- тилом	нужни- ком	
Равње	број m ²	90 5265	1 11	9 275	41 1955	32 2219	5 475	2 330	65 4159	82 4872	34 2495	34 2495	90 5265
Рађево Село	број m ²	294 19117	9 143	40 1439	115 6568	86 6360	32 3097	12 1510	257 17536	292 19046	198 14420	146 10625	290 18921
Ребел	број m ²	62 2746	- -	31 1055	13 586	10 568	7 477	1 60	24 1239	61 2711	12 701	12 701	62 2746
Ровни	број m ²	50 2639	1 12	13 370	15 942	15 817	5 398	1 100	27 1806	50 2639	18 1252	18 1252	49 2627
Сандаљ	број m ²	62 2890	1 16	4 129	20 748	34 1761	2 160	1 76	50 2356	58 2714	5 245	5 245	62 2890
Седлари	број m ²	433 26968	7 89	107 3821	185 10694	82 6169	30 3390	22 2805	389 24626	424 26391	302 20454	293 19787	427 26693
Ситарнице	број m ²	66 3536	- -	17 471	11 610	26 1525	10 740	2 190	51 2941	64 3436	23 1545	18 1140	65 3446
Совач	број m ²	60 2918	2 26	16 414	23 1228	15 919	3 211	1 120	43 2233	59 2878	29 1514	29 1514	58 2873
Станина Река	број m ²	160 8899	2 36	60 1926	58 3178	23 1565	5 508	12 1686	112 6722	159 8879	63 4638	62 4598	157 8789
Стапар	број m ²	64 4287	1 30	12 506	34 2157	11 974	5 520	1 100	50 3624	63 4247	35 2624	34 2524	47 3083
Стрмна Гора	број m ²	70 3745	1 20	23 854	23 1150	15 901	5 420	3 400	19 1145	68 3655	9 466	7 316	70 3745
Стубо	број m ²	116 6582	4 60	20 689	45 2595	37 2269	7 657	3 312	95 5575	114 6506	40 2905	27 1927	115 6542
Суводање	број m ²	230 11655	4 42	76 2470	96 4982	37 2654	15 1287	2 220	179 9582	229 11610	101 5533	101 5474	216 11182
Сушица	број m ²	108 6538	- -	16 539	26 1263	36 2046	21 1648	9 1042	99 6096	107 6508	41 2913	40 2853	108 6538
Таор	број m ²	133 7609	2 35	33 1124	58 3097	28 2114	11 1099	1 140	118 6923	133 7609	49 3411	49 3424	130 7487
Тубравић	број m ²	169 9235	3 59	58 1906	69 3800	20 1563	17 1685	2 222	125 7242	167 9180	68 4673	39 2725	161 8902
Тупанци	број m ²	58 2650	- -	23 800	11 495	18 905	4 270	2 180	34 1600	57 2600	18 960	17 920	57 2610
Лајковац	број m ²	6013 386798	98 1560	1210 40593	2304 128280	1429 107623	653 65785	319 42957	4473 309525	5940 383074	3364 249891	3027 225826	5850 376972
Градска	број m ²	1326 82934	20 357	290 10416	599 33454	259 20222	104 11049	54 7436	1209 78083	1323 82707	1058 71339	991 66442	1294 81298
Остала	број m ²	4687 303864	78 1203	920 30177	1705 94826	1170 87401	549 54736	265 35521	3264 231442	4617 300367	2306 178552	2036 159384	4556 295674
Бајевац	број m ²	256 15388	5 72	41 1201	90 4566	79 5180	25 2345	16 2024	107 7777	253 15258	67 5543	61 4796	253 15208
Боговађа	број m ²	265 17729	3 59	49 1501	96 5345	69 5703	32 3137	16 1984	240 16410	263 17665	201 14640	200 14581	246 16445
Врачевић	број m ²	333 21414	3 45	59 1949	128 7198	88 6530	41 3838	14 1854	206 14627	329 21236	167 12461	143 10788	327 20955
Доњи Лајковац	број m ²	156 10393	1 25	16 613	62 3359	42 2934	26 2497	9 965	103 7373	155 10355	85 6361	74 5549	155 10333
Јабучје	број m ²	1071 67483	20 283	224 7843	420 24032	254 18940	110 10848	43 5537	632 44985	1049 66438	414 31333	329 25300	1053 66597
Лајковац (варош)	број m ²	1326 82934	20 357	290 10416	599 33454	259 20222	104 11049	54 7436	1209 78083	1323 82707	1058 71339	991 66442	1294 81298
Лајковац (село)	број m ²	642 47542	18 294	113 3741	202 11580	146 11894	115 12918	48 7115	576 44680	634 47206	408 35810	393 34737	584 43588
Мали Борак	број m ²	183 10294	3 48	46 1258	88 4862	27 2109	9 705	10 1312	155 9013	180 10202	97 6252	48 3227	180 10122
Маркова Црква	број m ²	42 2890	- -	6 183	19 1216	12 927	3 320	2 244	15 1213	41 2840	13 1125	10 922	41 2788
Непричава	број m ²	224 14483	2 27	41 1337	96 5307	49 3644	26 2788	10 1380	151 10657	221 14174	104 7841	94 7201	221 14179
Пепељевац	број m ²	244 14839	7 114	64 2130	81 4188	60 4472	20 2207	12 1728	162 11330	239 14658	120 9222	115 8907	243 14794

**СТАНОВИ ЗА СТАЛНО СТАНОВАЊЕ И ПОВРШИНА ПРЕМА ВРСТИ СТАНА, ОПРЕМЉЕНОСТИ ИНСТАЛАЦИЈАМА И ПОМОЋНИМ
ПРОСТОРИЈАМА И БРОЈУ СТАНОВА У СВОЈИНИ ФИЗИЧКИХ ЛИЦА**

	Број станова и површина у m ²	Укупно	Врста стана ¹⁾						Опремљеност инсталацијама ²⁾		Опремљеност помоћним просторијама ³⁾		Станови у својини физи- чких лица
			посе- бне собе	гарсо- њере и 1-собни	2-собни	3-собни	4-собни	5 и више собни	водо- вода	елек- тричне струје	купа- тилом	нужни- ком	
Придворица	број m ²	88 5018	1 12	23 696	29 1363	28 2030	5 447	2 470	44 2661	87 4938	26 1487	22 1157	88 5018
Ратковац	број m ²	116 7926	2 18	19 649	36 2034	41 3078	12 1311	6 836	63 4940	116 7926	45 3773	28 2364	114 7833
Рубрибреза	број m ²	254 15851	3 27	49 1499	87 4899	69 4877	26 2269	20 2280	225 14468	251 15691	137 10101	121 8875	252 15801
Скобаљ	број m ²	101 6865	- -	18 665	51 3318	16 1164	10 958	6 760	87 6125	95 6507	61 4634	67 5043	100 6815
Словац	број m ²	98 6062	2 31	19 686	37 2008	23 1726	13 1205	4 406	68 4560	95 5900	47 3429	45 3258	98 6062
Степање	број m ²	173 10972	1 16	30 942	39 1864	53 3153	26 1969	24 3028	128 8582	173 10972	74 5595	63 4951	171 10866
Стрмово	број m ²	114 7880	1 19	23 719	39 2087	32 2541	9 1020	10 1494	62 5233	112 7806	54 4820	46 4233	111 7749
Ћелије	број m ²	327 20835	6 113	80 2565	105 5600	82 6499	41 3954	13 2104	240 16808	324 20595	186 14125	177 13495	319 20521
Љиг	број m ²	5857 354414	79 1625	1206 41778	2669 148207	1238 92662	469 45136	196 25006	4544 292358	5773 350746	3623 247915	3309 225764	5791 350484
Градска	број m ²	1229 80114	4 102	211 7722	657 39453	208 17180	107 10354	42 5303	1206 79327	1229 80114	1169 77841	1115 73901	1204 78575
Остала	број m ²	4628 274300	75 1523	995 34056	2012 108754	1030 75482	362 34782	154 19703	3338 213031	4544 270632	2454 170074	2194 151863	4587 271909
Ба	број m ²	268 14275	5 114	65 2098	132 6940	50 3474	14 1429	2 220	205 11683	255 13737	130 8014	118 7455	265 14136
Бабajiћ	број m ²	203 12896	2 56	51 1846	81 4622	37 2997	24 2447	8 928	135 9527	198 12678	108 8269	104 7991	201 12764
Белановица	број m ²	109 7179	- -	18 697	45 2679	19 1234	20 1827	7 742	109 7179	109 7179	103 6904	102 6844	107 7045
Бошњановић	број m ²	107 7021	2 58	19 739	46 2732	25 2010	13 1262	2 220	83 5684	106 6959	63 4581	64 4556	106 6959
Бранчић	број m ²	164 11698	1 16	13 465	67 3597	56 4405	20 2175	7 1040	147 10838	164 11698	119 9510	112 8978	163 11642
Велишевац	број m ²	163 10147	3 46	23 829	58 3131	51 3521	21 1828	7 792	111 7529	162 10117	92 6458	88 6206	163 10147
Гукош	број m ²	114 6148	- -	22 659	52 2648	28 1813	10 848	2 180	74 4470	113 6108	55 3609	46 3073	114 6148
Дићи	број m ²	81 3690	- -	23 628	43 2061	14 911	1 90	- -	- 3690	81 -	- -	- 3690	81 3690
Доњи Бањани	број m ²	110 5431	4 95	29 906	50 2490	18 1170	8 650	1 120	2 70	110 5431	1 50	2 70	110 5431
Живковци	број m ²	249 12547	3 52	49 1512	104 4645	64 4164	19 1314	10 860	185 9964	249 12547	133 7963	134 8003	247 12447
Ивановци	број m ²	198 11449	2 32	43 1357	81 4362	40 2653	24 2121	8 924	137 8379	198 11449	106 7009	100 6527	196 11322
Јајчић	број m ²	140 9849	3 60	17 445	36 2089	48 3315	23 2327	13 1613	90 7028	140 9849	82 6523	79 6355	140 9849
Кадина Лука	број m ²	218 12561	1 18	36 1205	118 6296	43 3052	16 1570	4 420	176 10462	214 12269	142 8865	140 8747	216 12431
Калањевци	број m ²	265 15156	4 100	45 1393	108 5281	77 5110	22 2102	9 1170	231 13622	264 15108	146 9635	137 9197	262 15022
Козель	број m ²	169 9852	2 40	17 617	81 4126	49 3312	18 1597	2 160	122 7595	165 9734	90 5877	86 5635	168 9782
Лалинци	број m ²	126 6584	3 39	39 1430	66 3572	15 1113	2 280	1 150	91 5090	124 6482	58 3784	57 3728	125 6518
Латковић	број m ²	227 13096	6 106	63 2062	83 4401	47 3473	17 1710	11 1344	143 9427	222 12932	102 7343	97 7083	221 12785
Липље	број m ²	172 10114	2 40	45 1690	82 4576	31 2513	9 910	3 385	115 7431	169 9938	89 6005	37 2037	170 10009
Љиг	број m ²	1120 72935	4 102	193 7025	612 36774	189 15946	87 8527	35 4561	1097 72148	1120 72935	1066 70937	1013 67057	1097 71530
Милавац	број m ²	65 3810	1 18	16 530	30 1526	8 666	4 320	6 750	41 2511	59 3318	32 2105	32 2105	65 3810

**СТАНОВИ ЗА СТАЛНО СТАНОВАЊЕ И ПОВРШИНА ПРЕМА ВРСТИ СТАНА, ОПРЕМЉЕНОСТИ ИНСТАЛАЦИЈАМА И ПОМОЋНИМ
ПРОСТОРИЈАМА И БРОЈУ СТАНОВА У СВОЈИНИ ФИЗИЧКИХ ЛИЦА**

	Број станова и површина у m ²	Укупно	Врста стана ¹⁾						Опремљеност инсталацијама ²⁾		Опремљеност помоћним просторијама ³⁾		Станови у својини физи- чких лица
			посе- бне собе	гарсо- њере и 1-собни	2-собни	3-собни	4-собни	5 и више собни	водо- вода	елек- тричне струје	купа- тилом	нужни- ком	
Моравци	број m ²	250 16651	7 214	80 3365	98 6192	45 3960	9 1170	11 1750	180 12941	247 16510	140 10694	33 2914	248 16506
Палезница	број m ²	74 4338	- -	20 681	37 2318	14 1033	3 306	- -	55 3305	74 4338	40 2493	27 1701	73 4274
Пољанице	број m ²	191 12245	- -	21 713	81 4334	56 4168	25 2230	8 800	134 9316	179 11735	113 8180	104 7567	191 12245
Славковица	број m ²	403 23513	17 289	100 3424	191 11356	70 5257	16 1627	9 1560	335 20746	389 23128	219 14872	214 14701	403 23513
Цветановац	број m ²	241 14845	2 39	51 1698	105 5650	53 4179	19 1784	11 1495	195 12828	237 14680	165 11680	159 11267	234 14449
Штавица	број m ²	160 8607	4 67	34 1069	81 4055	31 2316	5 400	5 700	131 7532	158 8527	75 4975	74 4875	158 8417
Шутци	број m ²	270 17777	1 24	74 2695	101 5754	60 4897	20 2285	14 2122	220 15053	267 17670	154 11580	150 11092	267 17613
Мионица	број m ²	5526 380025	39 601	993 37368	2205 132425	1396 107410	526 52133	367 50088	4164 304597	5445 376093	3140 244523	2830 220555	5418 374019
Градска	број m ²	614 45440	2 24	120 4562	221 13559	147 11808	68 7540	56 7947	593 44420	609 45098	567 43223	564 42988	605 45013
Остала	број m ²	4912 334585	37 577	873 32806	1984 118866	1249 95602	458 44593	311 42141	3571 260177	4836 330995	2573 201300	2266 177567	4813 329006
Берковац	број m ²	213 14205	2 22	29 1074	82 4780	65 4776	27 2576	8 977	170 12002	212 14163	122 9198	67 5289	213 14205
Брежђе	број m ²	212 14249	1 20	31 1244	89 4790	56 3936	20 1824	15 2435	194 13411	211 14217	110 8606	95 7457	206 13927
Буковац	број m ²	66 4780	1 20	18 746	22 1370	17 1456	3 352	5 836	45 3588	64 4669	9 1023	1 51	64 4651
Велика Маришта	број m ²	65 4233	3 44	11 440	32 1821	11 1070	6 618	2 240	34 2480	65 4233	26 2097	21 1695	65 4233
Вировац	број m ²	164 9984	1 20	41 1592	100 6145	16 1420	3 247	3 560	50 3656	164 9984	44 3294	43 3239	163 9928
Вртиглав	број m ²	134 10283	- -	30 1226	50 3086	24 2133	21 2283	9 1555	112 9016	131 9994	94 7943	72 6041	134 10283
Голубац	број m ²	70 4524	- -	11 411	40 2478	13 1024	3 264	3 347	53 3503	68 4424	22 1554	21 1512	70 4524
Горњи Лајковац	број m ²	172 9820	- -	50 1855	89 5190	27 2056	2 164	4 555	111 6972	170 9726	58 3960	55 3770	171 9788
Горњи Мушић	број m ²	140 9825	- -	31 1223	64 3922	30 2815	13 1568	2 297	94 7072	140 9825	68 5640	67 5592	139 9745
Гуњица	број m ²	64 3364	7 92	10 340	30 1529	12 763	2 220	3 420	46 2675	64 3364	23 1685	22 1635	63 3274
Доњи Мушић	број m ²	79 5508	- -	8 251	30 1847	15 960	15 1130	11 1320	24 2044	76 5378	18 1570	16 1400	79 5508
Дучић	број m ²	234 15920	2 36	51 1825	97 5786	58 4914	16 1939	10 1420	135 9854	229 15719	99 7639	81 6269	233 15876
Ђурђевац	број m ²	102 6666	- -	25 836	41 2389	28 2331	8 1110	- -	46 3668	101 6626	34 2773	33 2683	100 6581
Клашнић	број m ²	50 3038	- -	11 443	27 1623	9 750	2 152	1 70	15 1047	50 3038	13 917	13 917	50 3038
Кључ	број m ²	200 11611	1 19	25 849	52 2377	80 4635	29 2114	13 1617	140 8442	199 11537	95 6081	89 5684	198 11481
Команице	број m ²	125 9886	- -	17 747	44 2806	32 2483	12 1034	20 2816	116 9328	123 9725	99 8335	96 8015	125 9886
Крчмар	број m ²	141 8659	1 12	21 684	43 2426	46 2834	20 1635	10 1068	121 7821	137 8563	78 5478	68 4858	137 8563
Маљевић	број m ²	83 6968	- -	14 554	29 2087	23 1991	7 740	10 1596	64 5554	80 6827	60 5269	58 4999	79 6712
Мионица (варошица)	број m ²	614 45440	2 24	120 4562	221 13559	147 11808	68 7540	56 7947	593 44420	609 45098	567 43223	564 42988	605 45013
Мионица (село)	број m ²	438 36083	- -	51 1896	118 7490	112 8560	79 7820	78 10317	408 34520	437 36029	361 31733	345 30752	433 35827
Мратишић	број m ²	107 8015	- -	16 648	51 3254	21 1745	10 1226	9 1142	101 7638	105 7855	43 3750	7 895	107 8015

**СТАНОВИ ЗА СТАЛНО СТАНОВАЊЕ И ПОВРШИНА ПРЕМА ВРСТИ СТАНА, ОПРЕМЉЕНОСТИ ИНСТАЛАЦИЈАМА И ПОМОЋНИМ
ПРОСТОРИЈАМА И БРОЈУ СТАНОВА У СВОЈИНИ ФИЗИЧКИХ ЛИЦА**

	Број станова и површина у m ²	Укупно	Врста стана ¹⁾						Опремљеност инсталацијама ²⁾		Опремљеност помоћним просторијама ³⁾		Станови у својини физи- чких лица
			посе- бне собе	гарсо- њере и 1-собни	2-собни	3-собни	4-собни	5 и више собни	водо- вода	елек- тричне струје	купа- тилом	нужни- ком	
Наномир	број m ²	73 4329	1 16	13 411	32 1708	18 1160	8 674	1 360	24 1743	70 4213	11 987	12 1015	71 4195
Осеченица	број m ²	227 15002	3 57	41 1510	92 5449	63 4898	22 2308	6 780	173 12530	218 14683	113 8867	91 7290	227 15002
Паштрић	број m ²	185 12594	3 52	26 940	57 3266	63 4612	26 2316	10 1408	156 11098	184 12516	127 9512	124 9352	183 12514
Планиница	број m ²	98 6028	- -	24 939	45 2839	22 1648	5 419	2 183	64 4343	96 5950	43 2955	41 2835	96 5964
Попадић	број m ²	228 14597	6 93	46 1512	95 5750	53 4103	13 1314	15 1825	194 12874	226 14539	145 10242	137 9702	191 12416
Радобић	број m ²	98 7086	2 32	7 275	41 2512	31 2480	12 1147	5 640	80 6067	98 7086	72 5541	69 5288	91 6566
Рајковић	број m ²	167 10797	- -	38 1583	86 5071	29 2366	6 690	8 1087	125 8374	162 10542	83 6304	53 4015	162 10569
Ракари	број m ²	207 14681	1 16	37 1330	88 5320	54 4626	12 1311	15 2078	177 13079	206 14601	158 11993	151 11553	205 14580
Робаје	број m ²	180 11041	- -	34 1244	56 3155	73 4964	11 916	6 762	129 8158	179 11004	80 5570	78 5445	177 10839
Санковић	број m ²	94 6918	2 26	16 589	50 3471	18 1827	6 775	2 230	50 4193	91 6762	23 2214	8 592	94 6918
Струганик	број m ²	82 4942	- -	21 790	33 2053	23 1664	5 435	- -	56 3511	81 4912	44 2959	43 2859	79 4784
Табановић	број m ²	109 7852	- -	21 815	47 3350	33 2841	5 440	3 406	68 5239	108 7817	60 4763	59 4703	108 7812
Тодорин До	број m ²	70 5012	- -	13 593	24 1345	17 1302	9 929	7 843	32 2526	65 4788	23 1756	22 1699	70 5012
Толић	број m ²	137 9748	- -	23 914	49 2767	39 3043	16 1573	10 1451	117 8715	136 9732	84 6848	78 6266	136 9708
Шушеока	број m ²	98 6337	- -	12 477	59 3614	18 1416	4 330	5 500	47 3436	90 5954	31 2244	30 2200	94 6082
Осечина	број m ²	5499 343159	43 682	1147 39709	2573 145892	1095 84288	410 41344	231 31244	3694 253903	5408 339458	2404 183421	2251 171226	5449 340158
Градска	број m ²	- -	- -	- -	- -	- -	- -	- -	- -	- -	- -	- -	- -
Остала	број m ²	5499 343159	43 682	1147 39709	2573 145892	1095 84288	410 41344	231 31244	3694 253903	5408 339458	2404 183421	2251 171226	5449 340158
Бастав	број m ²	201 13903	1 12	14 424	125 7350	35 2871	16 1780	10 1466	81 6913	197 13759	34 3533	24 2675	199 13771
Белотић	број m ²	266 15783	- -	53 1892	164 8938	32 2576	8 850	9 1527	79 5879	262 15603	50 4052	35 2958	264 15664
Братачић	број m ²	105 5946	- -	29 999	52 2906	19 1569	4 372	1 100	62 3890	104 5918	25 1783	25 1783	105 5946
Горње Црниљево	број m ²	200 13017	1 30	25 808	121 7253	33 2864	13 1237	7 825	159 10761	197 12839	62 4892	57 4502	197 12837
Гуњаци	број m ²	393 25297	1 25	48 1507	216 11821	80 6177	35 3968	13 1799	224 16699	393 25297	133 11515	126 11086	393 25297
Драгијевица	број m ²	268 16622	- -	64 2282	119 6742	42 3421	31 2827	12 1350	195 13247	265 16529	110 8776	95 7644	267 16559
Драгодол	број m ²	186 11413	3 46	48 1857	81 4379	34 2771	16 1750	4 610	126 8785	176 10972	76 6033	72 5743	185 11307
Комрић	број m ²	414 22468	5 96	105 3384	215 12141	69 4942	16 1486	4 419	170 10526	402 22014	98 6646	92 6350	411 22358
Коњиц	број m ²	103 5371	7 88	25 731	35 1843	25 1624	9 815	2 270	38 2469	99 5325	12 806	11 793	102 5326
Коњуша	број m ²	92 4644	1 12	27 853	40 1992	18 1291	5 426	1 70	7 411	85 4349	1 50	1 50	89 4442
Лопатањ	број m ²	464 26387	1 6	132 4459	156 7881	111 7459	34 2942	30 3640	310 19295	459 26186	151 11457	149 11311	460 26141
Осечина (варошица)	број m ²	1106 78831	9 168	200 7607	465 28296	245 19799	111 11851	76 11110	1076 77578	1103 78661	992 73986	981 72908	1096 78087
Осечина (село)	број m ²	397 22902	2 31	87 3202	210 11510	81 6353	12 1126	5 680	230 14098	393 22712	120 8174	115 7852	396 22842

**СТАНОВИ ЗА СТАЛНО СТАНОВАЊЕ И ПОВРШИНА ПРЕМА ВРСТИ СТАНА, ОПРЕМЉЕНОСТИ ИНСТАЛАЦИЈАМА И ПОМОЋНИМ
ПРОСТОРИЈАМА И БРОЈУ СТАНОВА У СВОЈИНИ ФИЗИЧКИХ ЛИЦА**

	Број станова и површина у m ²	Укупно	Врста стана ¹⁾						Опремљеност инсталацијама ²⁾		Опремљеност помоћним просторијама ³⁾		Станови у својини физи- чких лица
			посе- бне собе	гарсо- њере и 1-собни	2-собни	3-собни	4-собни	5 и више собни	водо- вода	елек- тричне струје	купа- тилом	нужни- ком	
Остружањ	број m ²	213 12309	1 20	61 2050	96 5531	36 2712	9 805	10 1191	112 7625	206 11994	59 4679	56 4409	213 12309
Пецка	број m ²	174 12617	3 32	28 1026	85 5062	31 2884	17 2073	10 1540	166 12405	174 12617	152 11683	152 11683	164 12060
Плужац	број m ²	181 9617	5 68	51 1580	100 5767	20 1620	4 412	1 170	155 8529	176 9439	62 4163	53 3563	181 9617
Сирдија	број m ²	157 9443	2 30	42 1587	72 4217	28 2193	8 796	5 620	84 5762	150 9189	43 3200	36 2683	156 9403
Скадар	број m ²	230 15096	- -	36 1175	84 4505	55 3643	36 3321	19 2452	191 13172	225 14922	82 6914	50 3638	227 14986
Туђин	број m ²	116 6211	- -	28 914	46 2494	28 1638	10 760	4 405	66 3880	113 6085	32 2076	23 1451	116 6211
Царина	број m ²	233 15282	1 18	44 1372	91 5264	73 5881	16 1747	8 1000	163 11979	229 15048	110 9003	98 8144	228 14995
УБ	број m ²	11835 768510	157 2916	2318 80515	4877 272723	2640 197688	1139 113941	704 100727	7569 551107	11604 758578	6016 465008	5177 404701	11599 755280
Градска	број m ²	2274 169832	24 490	342 11907	798 45407	562 43534	294 32433	254 36061	2164 164660	2267 169383	2027 158366	1904 147033	2252 168148
Остала	број m ²	9561 598678	133 2426	1976 68608	4079 227316	2078 154154	845 81508	450 64666	5405 386447	9337 589195	3989 306642	3273 257668	9347 587132
Бањани	број m ²	511 32710	6 104	107 3746	233 13396	107 8313	35 3828	23 3323	309 21787	493 31877	243 18386	203 15721	500 31824
Богдановица	број m ²	134 9857	3 47	25 821	48 2681	24 1796	14 1520	20 2992	106 8234	130 9588	76 6659	73 6155	133 9817
Бргуле	број m ²	483 31329	4 44	94 3222	216 12524	107 8195	38 4047	24 3297	273 20060	477 31132	225 17449	192 15222	480 31159
Брезовица	број m ²	195 12346	3 48	42 1592	59 2959	58 4132	24 2468	9 1147	97 7236	191 12190	75 6088	40 3703	195 12346
Врело	број m ²	634 38074	11 219	174 6229	258 15046	129 9403	37 3443	25 3734	377 25299	628 37818	317 21754	267 19202	628 37832
Врховине	број m ²	201 10506	6 108	49 1535	69 3489	42 2591	30 2203	5 580	54 3520	190 10043	31 2231	29 2121	199 10431
Вукона	број m ²	112 6813	1 22	25 940	56 3304	19 1409	8 678	3 460	53 3643	111 6788	35 2544	27 1984	111 6783
Гвозденовић	број m ²	189 10964	6 165	56 2045	91 5481	30 2460	3 428	3 385	66 4426	182 10661	35 2667	16 1177	188 10864
Гуњевац	број m ²	148 9956	- -	28 932	68 3969	24 1731	15 1609	13 1715	117 8606	145 9834	95 7530	88 6985	147 9856
Докмир	број m ²	211 13415	5 112	47 1704	76 4151	48 3261	21 1892	14 2295	90 7358	207 13273	63 5779	54 5102	208 13293
Звиздар	број m ²	199 10704	1 18	54 1722	48 2358	68 4077	20 1561	8 968	77 5296	197 10654	61 4521	29 2280	197 10640
Јошева	број m ²	159 9847	2 36	28 913	52 2698	47 3217	22 1995	8 988	110 7245	158 9791	89 6076	52 3444	157 9767
Каленић	број m ²	372 26043	3 57	60 1977	143 7813	78 5853	59 5404	29 4939	300 21767	363 25606	210 16707	174 13275	313 23181
Калиновац	број m ²	164 11237	1 28	22 736	83 4739	33 2810	13 1416	12 1508	87 6965	158 10837	61 5078	49 4211	164 11237
Кожуар	број m ²	322 18906	2 30	72 2452	125 6691	73 5020	37 3081	13 1632	134 9474	315 18644	92 7000	91 6900	319 18694
Кршна Глава	број m ²	85 5772	- -	6 224	39 2126	23 1543	8 714	9 1165	50 3533	85 5772	29 2261	28 2201	85 5772
Лисо Поље	број m ²	106 6984	- -	12 458	43 2354	34 2414	11 1048	6 710	77 5441	106 6984	67 4833	67 4833	106 6984
Лончаник	број m ²	225 12018	13 263	65 1938	78 4350	50 3762	15 1345	4 360	116 7351	218 11807	91 6083	59 4206	220 11818
Милорци	број m ²	143 9280	- -	21 724	63 3250	47 3844	9 1062	3 400	90 6662	141 9195	87 6482	67 5284	138 8970
Мургаш	број m ²	179 12584	2 42	26 924	60 3240	53 4082	28 2746	10 1550	106 8663	179 12584	88 7509	86 7361	178 12529
Новаци	број m ²	274 16578	- -	36 1351	152 8549	62 4323	15 1364	9 991	122 8476	268 16229	71 5277	62 4690	268 16270

**СТАНОВИ ЗА СТАЛНО СТАНОВАЊЕ И ПОВРШИНА ПРЕМА ВРСТИ СТАНА, ОПРЕМЉЕНОСТИ ИНСТАЛАЦИЈАМА И ПОМОЋНИМ
ПРОСТОРИЈАМА И БРОЈУ СТАНОВА У СВОЈИНИ ФИЗИЧКИХ ЛИЦА**

	Број станова и површина у m ²	Укупно	Врста стана ¹⁾						Опремљеност инсталацијама ²⁾		Опремљеност помоћним просторијама ³⁾		Станови у својини физи- чких лица
			посе- бне собе	гарсо- њере и 1-собни	2-собни	3-собни	4-собни	5 и више собни	водо- вода	елек- тричне струје	купа- тилом	нужни- ком	
Паљуви	број m ²	317 17101	1 10	81 2563	128 6306	74 4989	23 2033	10 1200	121 7913	307 16732	71 5484	60 4787	313 16916
Памбуковица	број m ²	422 25856	20 326	78 2583	158 8650	106 8195	41 3716	19 2386	270 18943	400 25265	161 12276	140 10968	414 25425
Радљево	број m ²	263 17862	1 12	55 1968	104 6201	58 4360	23 1984	22 3337	186 13626	257 17589	117 9577	101 8692	255 17493
Радушa	број m ²	108 6990	1 15	18 552	46 2536	23 1647	15 1512	5 728	40 3350	104 6885	36 3074	34 2952	107 6930
Руклада	број m ²	109 6344	2 28	24 976	65 3840	13 1047	5 453	- -	59 3816	106 6237	11 683	8 526	108 6293
Слатина	број m ²	173 11079	8 156	43 1582	63 3518	44 3944	10 1180	5 699	95 7277	157 10376	64 5657	56 4817	172 11019
Совљак	број m ²	614 43138	6 92	98 3273	253 14517	125 9237	86 8312	46 7707	406 32010	601 42505	356 29332	302 25495	609 42908
Стубленица	број m ²	403 23593	3 49	89 3166	204 11011	80 6152	22 2365	5 850	206 13414	402 23513	160 11046	118 8631	400 23468
Таково	број m ²	305 21164	1 12	51 1947	139 7643	66 5268	27 2905	21 3389	193 15346	301 20988	174 14238	142 11878	302 21002
Тврдојевац	број m ²	133 7544	2 25	28 926	69 3896	26 1910	8 787	- -	49 3156	126 7255	37 2604	31 2210	132 7424
Трлић	број m ²	345 19107	4 102	80 2448	174 9019	56 4418	24 2290	7 830	191 11807	334 18453	96 6929	79 5987	295 16538
Трњаци	број m ²	317 23093	6 125	45 1647	112 6390	86 6705	39 3979	29 4247	280 21283	313 22943	250 19699	244 19057	315 22903
Тулари	број m ²	377 22820	4 58	81 3106	190 10529	63 4736	27 2703	12 1688	165 11573	371 22607	108 8225	48 3900	367 21952
УБ	број m ²	2274 169832	24 490	342 11907	798 45407	562 43534	294 32433	254 36061	2164 164660	2267 169383	2027 158366	1904 147033	2252 168148
Црвена Јабука	број m ²	237 14344	- -	58 2093	114 6705	43 2899	10 946	12 1701	140 9389	235 14256	114 8204	94 7106	233 14124
Чучуге	број m ²	151 8334	4 61	35 1272	80 4297	24 1736	7 888	1 80	108 6416	144 8080	60 4095	55 3818	151 8334
Шарбане	број m ²	241 14386	1 12	63 2321	120 7090	35 2675	16 1603	6 685	85 6086	237 14204	33 2605	8 787	240 14336
Подунавски округ	број m ²	74443 5049219	1168 21516	11984 396748	24418 1362431	20165 1450327	9810 891421	6898 926776	61366 4404948	73519 5008105	54605 4057332	52836 3914702	73291 4983208
Градска	број m ²	38027 2517964	429 7859	6859 233691	15959 910510	9162 698969	3348 336934	330001 330001	2462858 2462858	2508795 2508795	2341925 2341925	2297241 2297241	2483434 2483434
Остала	број m ²	36416 2531255	739 13657	5125 163057	8459 451921	11003 751358	6462 554487	4628 596775	24664 1942090	35692 2499310	20598 1715407	19338 1617461	35899 2499774
Велика Плана	број m ²	15667 1153481	258 4916	2086 68116	4343 245582	4418 324947	2552 237623	2010 272297	12228 985873	15446 1144167	10784 906180	10054 848072	15477 1141688
Градска	број m ²	5766 423536	95 1839	817 27954	2217 131864	1475 118628	682 71498	480 71753	5362 406724	5728 421878	4781 377261	4458 351775	5684 418575
Остала	број m ²	423536 9901	1839 163	27954 1269	131864 2126	118628 2943	71498 1870	71753 1530	406724 6866	421878 9718	377261 6003	351775 5596	418575 9793
Велика Плана	број m ²	5766 423536	95 1839	817 27954	2217 131864	1475 118628	682 71498	480 71753	5362 406724	5728 421878	4781 377261	4458 351775	5684 418575
Велико Орашје	број m ²	863 61210	15 327	115 3756	259 14969	281 22148	121 11203	72 8807	619 49353	857 60970	532 44720	527 44430	855 60490
Доња Ливадица	број m ²	635 47106	13 211	69 2169	128 6927	199 13894	145 13468	81 10437	431 36810	616 46309	366 33312	344 31651	633 46866
Крњево	број m ²	1547 103414	17 299	209 6553	390 19212	452 29296	262 21840	217 26214	998 77410	1521 102327	866 69844	776 62884	1540 102928
Купусина	број m ²	91 6073	1 25	20 618	26 1426	19 1396	12 1148	13 1460	48 3970	88 6008	27 2523	25 2443	91 6073
Лозовик	број m ²	1685 132033	15 233	187 5656	290 14931	470 31530	377 32437	346 47246	1180 105151	1666 131300	1083 98938	1081 98630	1670 131098
Марковац	број m ²	1255 101773	17 382	133 4340	275 16039	357 26655	283 27923	190 26434	937 85848	1221 99994	884 82438	825 77664	1245 101048
Милошевац	број m ²	1224 85850	25 466	173 5566	217 10480	389 25744	212 17340	208 26254	718 60766	1205 85213	671 57424	661 56616	1209 85082

**СТАНОВИ ЗА СТАЛНО СТАНОВАЊЕ И ПОВРШИНА ПРЕМА ВРСТИ СТАНА, ОПРЕМЉЕНОСТИ ИНСТАЛАЦИЈАМА И ПОМОЋНИМ
ПРОСТОРИЈАМА И БРОЈУ СТАНОВА У СВОЈИНИ ФИЗИЧКИХ ЛИЦА**

	Број станова и површина у m ²	Укупно	Врста стана ¹⁾						Опремљеност инсталацијама ²⁾		Опремљеност помоћним просторијама ³⁾		Станови у својини физи- чких лица
			посе- бне собе	гарсо- њере и 1-собни	2-собни	3-собни	4-собни	5 и више собни	водо- вода	елек- тричне струје	купа- тилом	нужни- ком	
Ново Село	број m ²	500 37790	9 183	62 1941	114 6465	149 11098	83 7371	83 10732	386 31682	494 37598	319 27757	293 25595	492 37264
Радовање	број m ²	227 15544	1 6	26 660	39 1774	88 5722	43 3717	30 3665	203 14615	224 15422	126 10527	90 7823	224 15414
Ракинац	број m ²	334 26824	5 97	48 1519	84 5015	84 6687	62 5928	51 7578	227 21719	326 26533	185 18881	166 17388	325 26264
Старо Село	број m ²	1135 88135	27 500	157 5131	224 12527	325 23963	202 18686	200 27328	895 76051	1104 86700	743 67976	633 58614	1115 86945
Трновче	број m ²	405 24193	18 348	70 2253	80 3953	130 8186	68 5064	39 4389	224 15774	396 23915	201 14579	175 12559	394 23641
Смедерево	број m ²	38019 2463787	560 10318	6643 220359	13550 754997	10078 721470	4432 393006	2756 363637	33392 2240960	37737 2450895	29790 2063573	29182 2013127	37445 2432484
Градска	број m ²	22578 1410534	224 4118	4366 148681	9785 549635	5490 407515	1724 164021	989 136564	22045 1387982	22477 1405743	20526 1324048	20404 1309616	22233 1392241
Остала	број m ²	15441 1053253	336 6200	2277 71678	3765 205362	4588 313955	2708 228985	1767 227073	11347 852978	15260 1045152	9264 739525	8778 703511	15212 1040243
Бадљевица	број m ²	150 10591	1 20	17 543	35 1816	40 2717	36 2632	21 2863	97 7608	150 10591	73 6104	71 6009	149 10521
Биновац	број m ²	148 9824	- -	20 526	34 1469	35 2161	37 3155	22 2513	107 7973	147 9789	68 5712	68 5712	147 9754
Водањ	број m ²	379 25340	4 66	40 1465	129 7536	120 8520	60 4786	26 2967	349 23973	376 25200	265 19497	262 19081	379 25340
Враново	број m ²	854 53865	9 129	140 4064	302 17146	222 14898	127 11073	54 6555	754 49949	850 53665	572 41513	552 39812	819 51978
Врбовац	број m ²	345 22041	8 152	46 1415	90 5102	132 9233	46 3602	23 2537	218 15418	340 21861	184 13402	177 13007	344 21991
Вучак	број m ²	529 38436	16 303	50 1662	142 8525	170 12657	107 9783	44 5506	493 36933	520 38133	364 29866	350 28981	521 37854
Добри До	број m ²	384 22861	13 241	86 2828	63 3294	118 7835	73 5599	31 3064	198 13791	380 22668	176 12586	169 12208	363 21849
Друговац	број m ²	595 38432	9 168	105 3287	128 6416	172 11459	101 8193	80 8909	350 26672	593 38352	297 23528	293 23276	588 38022
Колари	број m ²	380 22847	7 127	75 2422	159 8885	89 6486	33 2837	17 2090	248 16883	370 22467	229 15817	165 10850	374 22594
Ландол	број m ²	368 25071	3 60	46 1466	77 3936	120 7976	86 7052	36 4581	257 18907	363 24788	204 15727	145 11069	363 24776
Липе	број m ²	1142 68706	28 541	236 7188	336 18668	341 23409	135 11012	66 7888	835 55490	1127 68150	608 43675	574 41496	1129 68091
Лугавчина	број m ²	1188 90931	36 603	136 4360	208 11551	301 20390	277 23915	30112 30112	69301 69301	89626 89626	64281 64281	62375 62375	90742 90742
Луњевац	број m ²	181 12330	4 69	28 931	39 2007	52 3561	38 3170	20 2592	127 9809	181 12330	113 9004	108 8699	179 12190
Мала Крсна	број m ²	558 37515	16 301	106 3351	130 7408	138 9247	93 7744	75 9464	441 32320	553 37366	360 27826	341 26410	552 37264
Мало Орашје	број m ²	378 23034	17 337	62 1850	96 4729	108 6771	68 5803	27 3544	211 15514	364 22575	125 10423	91 8000	376 22944
Михајловац	број m ²	1005 72138	19 323	128 4051	179 9173	331 21800	181 15557	167 21234	704 57047	999 71808	566 49600	554 48388	998 71798
Осипаоница	број m ²	1399 105048	20 325	199 5943	237 12329	391 26875	287 24927	265 34649	959 81652	1378 103999	840 74461	811 72439	1388 104226
Петријево	број m ²	364 25910	5 105	38 1482	124 6983	76 5425	89 7402	32 4513	292 21989	353 25289	244 19450	233 18672	357 25429
Радинац	број m ²	1617 106828	30 570	210 6730	508 28758	588 41807	206 18566	75 10397	1473 100703	1612 106605	1192 87225	1149 84639	1582 104628
Раља	број m ²	362 23496	20 449	56 1843	104 5793	112 7781	46 3950	24 3680	314 21427	360 23416	247 18147	245 17959	356 23154
Сараорци	број m ²	949 73055	21 378	115 3645	125 6101	269 17946	214 17637	205 27348	679 58799	941 72707	576 52735	547 50122	936 72233
Сеоне	број m ²	322 19088	10 176	90 2945	74 4187	73 4677	57 4997	18 2106	135 10093	316 18838	115 8651	115 8701	315 18753
Скобаљ	број m ²	679 50676	9 146	55 2045	162 8838	217 15490	129 10272	107 13885	541 43101	668 50052	471 38733	436 36040	664 49654

**СТАНОВИ ЗА СТАЛНО СТАНОВАЊЕ И ПОВРШИНА ПРЕМА ВРСТИ СТАНА, ОПРЕМЉЕНОСТИ ИНСТАЛАЦИЈАМА И ПОМОЋНИМ
ПРОСТОРИЈАМА И БРОЈУ СТАНОВА У СВОЈИНИ ФИЗИЧКИХ ЛИЦА**

	Број станова и површина у m ²	Укупно	Врста стана ¹⁾						Опремљеност инсталацијама ²⁾		Опремљеност помоћним просторијама ³⁾		Станови у својини физи- чких лица
			посе- бне собе	гарсо- њере и 1-собни	2-собни	3-собни	4-собни	5 и више собни	водо- вода	елек- тричне струје	купа- тилом	нужни- ком	
Смедерево	број m ²	22578 1410534	224 4118	4366 148681	9785 549635	5490 407515	1724 164021	989 136564	22045 1387982	22477 1405743	20526 1324048	20404 1309616	22233 1392241
Суводол	број m ²	242 14700	5 98	41 1064	64 3244	84 5586	30 2708	18 2000	190 12386	241 14665	155 10591	144 9864	240 14620
Удовице	број m ²	599 43845	12 255	56 1715	139 7157	201 13733	121 10315	70 10670	437 36009	594 43659	373 32373	366 31737	597 43520
Шалинац	број m ²	324 16645	14 258	96 2857	81 4311	88 5515	31 2298	14 1406	150 9231	321 16553	138 8598	124 7965	315 16318
Смедеревска Паланка	број m ²	20757 1431951	350 6282	3255 108273	6525 361852	5669 403910	2826 260792	2132 290842	15746 1178115	20336 1413043	14031 1087579	13600 1053503	20369 1409036
Градска	број m ²	9683 683894	110 1902	1676 57056	3957 229011	2197 172826	942 101415	801 121684	9295 668152	9622 681174	8700 640616	8636 635850	9475 672618
Остала	број m ²	11074 748057	240 4380	1579 51217	2568 132841	3472 231084	1884 159377	1331 169158	6451 509963	10714 731869	5331 446963	4964 417653	10894 736418
Азања	број m ²	1735 119548	32 566	232 7938	442 23301	550 37157	276 24080	203 26506	1050 84167	1675 116713	930 77136	898 74858	1695 117288
Баничина	број m ²	440 29271	11 217	56 1851	141 7645	149 10627	45 4083	38 4848	227 17989	416 28140	189 15945	159 13490	433 28734
Бачинац	број m ²	245 18055	4 68	33 1093	53 2736	68 4717	48 4314	39 5127	134 11760	231 17243	118 10797	113 10476	243 17930
Башин	број m ²	218 15426	5 79	41 1404	22 1077	75 5049	47 3881	28 3936	132 10738	216 15366	106 9136	101 8744	215 14926
Влашки До	број m ²	381 24612	14 287	67 2395	90 5055	105 6870	71 5527	34 4478	184 13985	365 23774	157 12482	144 11241	332 21348
Водице	број m ²	383 24159	17 277	78 2419	96 5521	115 7883	46 4112	31 3947	279 19912	373 23914	212 16448	207 16044	381 24069
Глибовац	број m ²	871 59195	10 186	128 4230	345 18331	226 16924	98 10268	64 9256	605 46511	853 58098	549 43934	507 40212	861 58349
Голобок	број m ²	771 52428	11 195	86 2862	169 8254	246 15922	146 11261	113 13934	456 35990	750 51517	339 29262	330 28607	757 51642
Грчац	број m ²	363 27190	4 61	36 1162	74 3579	103 6856	70 5796	76 9736	237 20250	354 26770	196 17852	186 16939	363 27190
Кусадак	број m ²	1967 129045	39 682	234 6761	413 20300	735 47126	335 27730	211 26446	1058 81161	1900 126349	799 66986	742 62941	1946 127892
Мала Плана	број m ²	293 19220	6 101	42 1326	84 4435	88 5871	37 3018	36 4469	202 14931	289 19082	160 12660	158 12506	291 19030
Мраморац	број m ²	237 16221	3 58	40 1307	21 966	78 4893	57 4436	38 4561	118 10032	231 16021	97 8718	92 8312	237 16221
Придворице	број m ²	375 24062	16 233	74 2430	74 3994	97 6517	76 6132	38 4756	248 17931	371 23882	188 14660	180 14016	372 23855
Ратари	број m ²	782 47968	33 594	140 4358	142 6947	258 16192	127 10249	82 9628	275 21510	743 46442	214 17616	157 13141	777 47733
Селевац	број m ²	1379 99958	27 624	192 6574	230 11475	384 24712	295 24858	251 31715	846 72959	1322 97145	743 66673	669 60417	1362 98830
Смедеревска Паланка	број m ²	9683 683894	110 1902	1676 57056	3957 229011	2197 172826	942 101415	801 121684	9295 668152	9622 681174	8700 640616	8636 635850	9475 672618
Стојачак	број m ²	177 10950	5 100	25 823	46 2464	68 4652	27 2298	6 613	121 8297	176 10915	87 6486	79 5870	176 10914
Церовац	број m ²	457 30749	3 52	75 2284	126 6761	127 9116	83 7334	43 5202	279 21840	449 30498	247 20172	242 19839	453 30467
Браничевски округ	број m ²	79089 6033704	1023 18696	10756 348613	22709 1217307	19067 1351326	11724 1079613	13809 2018117	64383 5305897	77471 5960452	55874 4845194	53249 4637756	77443 5939941
Градска	број m ²	27504 1955362	255 4621	4671 157390	10582 591282	6149 469314	2993 303534	2854 429221	26401 1907736	27330 1946611	24669 1826405	23995 1775245	26617 1909021
Остала	број m ²	51585 4078342	768 14075	6085 191223	12127 626025	12918 882012	8731 776079	10955 1588896	37982 3398161	50141 4013841	31205 3018789	29254 2862511	50826 4030920

**СТАНОВИ ЗА СТАЛНО СТАНОВАЊЕ И ПОВРШИНА ПРЕМА ВРСТИ СТАНА, ОПРЕМЉЕНОСТИ ИНСТАЛАЦИЈАМА И ПОМОЋНИМ
ПРОСТОРИЈАМА И БРОЈУ СТАНОВА У СВОЈИНИ ФИЗИЧКИХ ЛИЦА**

	Број станова и површина у m ²	Укупно	Врста стана ¹⁾						Опремљеност инсталацијама ²⁾		Опремљеност помоћним просторијама ³⁾		Станови у својини физи- чких лица
			посе- бне собе	гарсо- њере и 1-собни	2-собни	3-собни	4-собни	5 и више собни	водо- вода	елек- тричне струје	купа- тилом	нужни- ком	
Велико Градиште	број m ²	8061 730914	71 1274	821 26032	1535 82966	1797 126204	1487 134682	2350 359756	6822 661553	7936 723746	6029 615454	5907 604671	7968 724366
<i>Градска</i>	број m ²	2352 184930	6 98	320 9991	821 46643	565 44418	301 31268	339 52512	2278 181823	2337 184253	2117 173725	2107 172878	2310 182113
<i>Остала</i>	број m ²	5709 545984	65 1176	501 16041	714 36323	1232 81786	1186 103414	2011 307244	4544 479730	5599 539493	3912 441729	3800 431793	5658 542253
Бискупље	број m ²	150 14829	3 71	13 423	16 685	25 1525	28 2278	65 9847	105 12001	147 14415	99 11636	97 11455	150 14829
Велико Градиште	број m ²	2352 184930	6 98	320 9991	821 46643	565 44418	301 31268	339 52512	2278 181823	2337 184253	2117 173725	2107 172878	2310 182113
Гарево	број m ²	100 12858	- -	3 120	5 275	10 720	25 2301	57 9442	88 11868	100 12858	79 11108	78 11058	99 12758
Десине	број m ²	310 35602	- -	17 531	51 2818	62 4424	52 5264	128 22565	250 30828	302 34218	205 27464	194 26174	309 35522
Дољашница	број m ²	232 24210	1 20	17 586	29 1505	41 2933	59 4695	85 14471	188 21013	229 23790	143 18245	134 17300	230 24084
Ђураково	број m ²	206 13002	5 95	58 1971	16 660	48 2828	41 2837	38 4611	99 7948	196 12594	79 7061	79 6991	205 12934
Затоње	број m ²	287 21872	5 115	43 1161	49 1960	61 3271	44 3055	85 12310	242 20280	284 21792	215 19155	215 19145	285 21692
Камијево	број m ²	98 6543	2 36	10 389	20 956	26 1605	22 1706	18 1851	90 6170	98 6543	78 5547	75 5407	97 6503
Кисилјево	број m ²	285 24312	6 99	24 655	47 2325	62 3847	56 4284	90 13102	231 21300	280 24046	193 19263	162 16662	284 24252
Кумане	број m ²	184 19394	- -	16 543	18 851	41 2861	33 2629	76 12510	150 16918	183 19304	133 15993	126 15265	184 19394
Курјаче	број m ²	398 35359	4 105	48 1574	49 2533	100 6364	96 8623	101 16160	253 26931	391 35077	221 25290	218 25000	396 35209
Кусиће	број m ²	202 19650	1 15	9 238	27 1416	52 3903	31 2856	82 11222	174 18206	201 19602	154 16926	142 15800	200 19500
Љубиње	број m ²	142 19335	- -	12 400	3 160	25 1412	20 1982	82 15381	97 16711	130 18860	93 16121	91 15951	139 19165
Мајиловац	број m ²	373 34346	7 114	29 1014	55 2799	101 7179	63 5175	118 18065	303 30550	366 34132	278 29163	276 29073	368 34002
Макце	број m ²	365 33086	5 70	17 580	53 2590	68 4440	78 6640	144 18766	294 28900	359 32876	259 26845	256 26515	359 32781
Острово	број m ²	80 9180	- -	1 40	9 524	19 1657	19 1932	32 5027	77 8975	80 9180	70 8368	75 8819	80 9180
Печаница	број m ²	129 10868	- -	12 317	5 239	24 1510	39 3416	49 5386	100 9106	127 10762	98 8946	95 8735	129 10868
Пожежено	број m ²	239 23818	1 20	14 501	22 1128	40 2879	58 5190	104 14100	199 21521	235 23603	185 20660	185 20660	237 23738
Поповац	број m ²	88 6856	- -	12 335	10 463	25 1648	23 2064	18 2346	64 5656	88 6856	50 4861	50 4836	85 6695
Рам	број m ²	90 7502	3 54	1 30	15 740	23 1583	21 1965	27 3130	64 6140	86 7324	60 5890	57 5670	89 7412
Сираково	број m ²	323 29111	4 74	23 786	53 2649	74 5203	71 6568	98 13831	258 25858	320 28921	207 22770	209 22860	318 28656
Средњево	број m ²	198 12645	10 163	35 1112	37 1908	54 3392	38 3120	24 2950	179 12088	196 12579	145 10585	141 10439	194 12289
Тополовник	број m ²	413 51362	4 70	16 603	62 4040	79 6372	94 10996	158 29281	344 46850	397 50322	276 41314	273 41074	405 50606
Триброде	број m ²	159 18191	- -	6 223	3 130	27 1582	41 3644	82 12612	142 17055	159 18191	126 16077	121 15695	159 18191
Царевац	број m ²	227 23583	- -	6 205	14 843	55 3905	53 4568	99 14062	207 22366	225 23503	186 20844	170 19581	227 23583
Чешљева Бара	број m ²	431 38470	4 55	59 1704	46 2126	90 4743	81 5626	151 24216	343 34491	420 38145	280 31597	281 31628	430 38410

**СТАНОВИ ЗА СТАЛНО СТАНОВАЊЕ И ПОВРШИНА ПРЕМА ВРСТИ СТАНА, ОПРЕМЉЕНОСТИ ИНСТАЛАЦИЈАМА И ПОМОЋНИМ
ПРОСТОРИЈАМА И БРОЈУ СТАНОВА У СВОЈИНИ ФИЗИЧКИХ ЛИЦА**

	Број станова и површина у m ²	Укупно	Врста стана ¹⁾						Опремљеност инсталацијама ²⁾		Опремљеност помоћним просторијама ³⁾		Станови у својини физи- чких лица
			посе- бне собе	гарсо- њере и 1-собни	2-собни	3-собни	4-собни	5 и више собни	водо- вода	елек- тричне струје	купа- тилом	нужни- ком	
Голубац	број m ²	3985 333398	77 1492	459 14925	1069 58705	914 69553	603 58668	862 130023	3163 292592	3875 328297	2731 267353	2526 248474	3913 328857
<i>Градска</i>	број m ²	-	-	-	-	-	-	-	-	-	-	-	-
<i>Остала</i>	број m ²	3985 333398	77 1492	459 14925	1069 58705	914 69553	603 58668	862 130023	3163 292592	3875 328297	2731 267353	2526 248474	3913 328857
Барич	број m ²	130 12450	1 20	6 171	18 1092	32 2426	27 2492	46 6249	108 11188	128 12332	91 9869	89 9733	128 12200
Бикиње	број m ²	62 4241	3 48	5 113	11 460	11 710	19 1510	13 1400	61 4221	62 4241	51 3877	50 3817	62 4241
Браничево	број m ²	275 25600	3 52	15 501	42 2291	91 7372	56 5142	68 10242	264 25093	272 25508	247 24185	247 24115	272 25417
Брњица	број m ²	182 10149	13 312	54 1607	57 3314	38 2870	13 1124	6 890	129 8410	176 9956	96 6702	73 5052	182 10149
Винци	број m ²	111 9686	1 16	5 159	22 1207	39 3152	26 2659	18 2493	98 9053	111 9686	87 8317	84 8087	108 9481
Војилово	број m ²	102 7949	- -	3 100	13 551	28 1747	32 2619	26 2932	79 6638	101 7874	71 6239	68 5973	101 7889
Голубац	број m ²	874 68745	21 369	121 3892	332 18098	174 14170	94 10585	132 21631	735 63224	857 68082	673 60259	673 59848	856 67858
Двориште	број m ²	168 11139	15 297	27 854	65 3296	24 1953	19 1893	18 2846	87 7786	156 10831	65 6640	59 6235	165 11032
Добра	број m ²	337 20291	4 102	57 1902	170 9492	86 6665	17 1700	3 430	251 16640	322 19753	215 14931	206 14441	325 19851
Доња Крушевица	број m ²	150 13408	- -	7 200	12 629	46 2991	31 2747	54 6841	138 12748	150 13408	112 10703	110 10553	149 13368
Душманић	број m ²	60 4231	2 40	4 102	5 222	18 1082	15 1158	16 1627	50 3842	60 4231	37 3068	32 2532	59 4207
Житковица	број m ²	66 8355	1 12	3 112	7 383	11 770	10 1066	34 6012	60 8063	66 8355	50 7326	48 7111	66 8355
Клење	број m ²	218 22757	1 24	18 680	42 2470	50 4203	37 3774	70 11606	167 19287	213 22462	152 18225	144 17497	211 22310
Кривача	број m ²	227 17512	3 70	21 681	88 4591	53 3955	27 3061	35 5154	77 8426	211 16541	64 7374	54 6402	219 16948
Кудреш	број m ²	137 12628	- -	17 693	45 3023	32 2940	20 2202	23 3770	101 10091	134 12323	83 8893	77 8283	136 12378
Малешево	број m ²	104 7442	- -	22 757	23 1251	27 1892	15 1285	17 2257	92 6906	104 7442	76 6079	72 5747	104 7442
Миљевић	број m ²	172 18175	2 22	14 392	16 782	25 1596	34 2770	81 12613	157 17408	171 18145	131 16139	87 11182	169 17791
Мрчковац	број m ²	157 15202	3 58	26 922	39 2072	25 1875	18 2255	46 8020	103 12261	138 14092	73 10404	68 9834	157 15202
Поникве	број m ²	44 3916	- -	8 255	8 460	8 530	6 540	14 2131	36 3556	44 3916	30 3156	30 3156	40 3786
Радошевац	број m ²	101 8631	- -	9 265	9 400	33 2293	22 2048	28 3625	83 7815	92 8260	67 6568	63 6248	100 8561
Сладинац	број m ²	55 5407	- -	2 70	6 283	9 584	17 1371	21 3099	48 4997	55 5407	45 4739	45 4739	55 5407
Снеготин	број m ²	75 9104	- -	5 149	7 363	11 719	11 1097	41 6776	73 8949	75 9104	63 8553	62 8210	74 9014
Усије	број m ²	92 6930	3 34	9 318	27 1685	26 1929	19 1825	8 1139	83 6696	91 6898	74 6031	7 603	91 6860
Шувајић	број m ²	86 9450	1 16	1 30	5 290	17 1129	18 1745	44 6240	83 9294	86 9450	78 9076	78 9076	84 9110
Жабари	број m ²	5928 445515	120 2112	897 27596	1251 60163	1429 93573	1030 90217	1201 171854	4061 358426	5765 439470	3190 309740	2991 294138	5850 440947
<i>Градска</i>	број m ²	-	-	-	-	-	-	-	-	-	-	-	-
<i>Остала</i>	број m ²	5928 445515	120 2112	897 27596	1251 60163	1429 93573	1030 90217	1201 171854	4061 358426	5765 439470	3190 309740	2991 294138	5850 440947

**СТАНОВИ ЗА СТАЛНО СТАНОВАЊЕ И ПОВРШИНА ПРЕМА ВРСТИ СТАНА, ОПРЕМЉЕНОСТИ ИНСТАЛАЦИЈАМА И ПОМОЋНИМ
ПРОСТОРИЈАМА И БРОЈУ СТАНОВА У СВОЈИНИ ФИЗИЧКИХ ЛИЦА**

	Број станова и површина у m ²	Укупно	Врста стана ¹⁾						Опремљеност инсталацијама ²⁾		Опремљеност помоћним просторијама ³⁾		Станови у својини физи- чких лица
			посе- бне собе	гарсо- њере и 1-собни	2-собни	3-собни	4-собни	5 и више собни	водо- вода	елек- тричне струје	купа- тилом	нужни- ком	
Александровац	број m ²	693 42499	21 357	139 4348	165 8186	180 10926	101 8233	87 10449	529 35705	681 42109	368 28501	355 27638	688 42326
Брзоходе	број m ²	375 22543	5 94	69 1993	113 5030	104 6373	42 3190	42 5863	189 15050	363 22209	154 13003	128 11068	373 22467
Витежево	број m ²	343 35477	10 187	28 976	27 1250	57 4082	91 8739	130 20243	222 28358	331 34924	190 25317	183 24627	341 35392
Влашки До	број m ²	658 67475	4 95	55 1699	79 3816	133 8105	119 10705	268 43055	550 61721	655 67345	463 56627	444 54663	648 66791
Жабари	број m ²	652 49104	7 101	82 2546	181 9203	177 12838	107 10420	98 13996	541 44322	645 48816	459 40438	450 39627	639 48462
Кочетин	број m ²	143 9902	6 102	20 657	39 1960	33 2210	21 1921	24 3052	94 7591	142 9890	80 6882	74 6542	142 9832
Миријево	број m ²	277 20499	8 136	47 1419	47 2188	56 3475	53 4553	66 8728	152 13598	271 20189	124 12118	118 11477	277 20499
Ореовица	број m ²	456 28858	18 359	79 2480	112 5187	126 7897	73 6221	48 6714	280 21189	426 27774	197 16412	15309	451 28310
Полатна	број m ²	127 7099	1 20	16 502	55 2613	32 2032	12 988	11 944	35 2639	123 6903	22 1684	19 1412	127 7099
Породин	број m ²	815 63844	5 91	112 3581	134 6436	174 11557	195 16656	195 25523	648 56242	794 63126	506 47859	472 45460	808 63414
Свињарево	број m ²	129 11621	- -	17 479	33 1505	26 1699	16 1669	37 6269	81 9409	126 11386	68 8729	65 8489	129 11621
Сибница	број m ²	181 10353	3 48	39 1105	39 1778	55 3856	29 1793	16 1773	75 5589	177 10231	56 4291	44 3605	178 10173
Симићево	број m ²	697 47456	22 347	134 3978	173 8526	175 11686	91 8140	102 14779	451 36692	663 46427	329 30133	299 27968	675 46128
Тићевац	број m ²	125 10224	2 35	10 254	12 554	35 2540	36 3253	30 3588	91 8376	122 10165	81 7799	79 7625	124 10174
Четереже	број m ²	257 18561	8 140	50 1579	42 1931	66 4297	44 3736	47 6878	123 11945	246 17976	93 9947	80 8628	250 18259
Жагубица	број m ²	6090 364336	112 1914	1082 34311	2156 113275	1635 105372	657 54114	448 55350	4470 292120	5945 358235	3032 220949	2709 198951	5964 357239
Градска	број m ²	- -	- -	- -	- -	- -	- -	- -	- -	- -	- -	- -	- -
Остала	број m ²	6090 364336	112 1914	1082 34311	2156 113275	1635 105372	657 54114	448 55350	4470 292120	5945 358235	3032 220949	2709 198951	5964 357239
Близнак	број m ²	155 9522	7 113	26 837	84 4933	23 1711	6 592	9 1336	80 5797	150 9301	63 4951	49 4096	152 9362
Брезница	број m ²	85 4673	1 10	19 583	25 1213	24 1472	11 840	5 555	44 2962	80 4565	36 2592	30 2235	85 4673
Вуковац	број m ²	203 11462	6 105	22 667	93 4646	58 3797	15 1233	9 1014	156 9474	202 11417	111 7440	104 6864	203 11462
Жагубица	број m ²	1322 82334	37 650	284 9093	509 28823	281 20519	121 11659	90 11590	1158 74384	1292 80424	867 61178	875 61256	1298 81165
Изварица	број m ²	115 7546	1 12	8 245	13 609	48 2921	30 2087	15 1672	95 6648	114 7506	63 4894	62 4846	114 7496
Јошаница	број m ²	247 13920	1 20	32 1119	164 8879	32 2272	17 1510	1 120	189 11456	246 13870	137 8904	91 5782	245 13835
Крепољин	број m ²	804 43071	14 223	204 6449	371 19208	153 10965	39 3376	23 2850	456 28843	774 41960	363 24564	345 23461	801 42884
Крупаја	број m ²	200 13188	2 52	14 414	74 3897	70 4769	26 2358	14 1698	145 10425	192 12941	101 7913	87 7092	197 13028
Лазница	број m ²	847 49041	15 263	151 4784	182 8407	283 16471	127 9195	89 9921	632 39553	824 48187	327 23846	288 21262	838 48518
Липе	број m ²	27 1348	- -	3 107	13 682	11 559	- -	- -	4 220	24 1222	- -	- -	27 1348
Медвеђица	број m ²	20 1057	- -	3 79	13 703	4 275	- -	- -	11 654	18 975	8 464	6 380	19 992
Милановац	број m ²	182 11296	- -	10 337	95 5237	51 3492	18 1460	8 770	162 10349	182 11296	112 8049	99 7388	180 11146
Милатовац	број m ²	367 22412	12 231	54 1786	94 4755	120 6652	42 3089	45 5899	203 14492	362 22256	111 9620	89 8152	364 22206

**СТАНОВИ ЗА СТАЛНО СТАНОВАЊЕ И ПОВРШИНА ПРЕМА ВРСТИ СТАНА, ОПРЕМЉЕНОСТИ ИНСТАЛАЦИЈАМА И ПОМОЋНИМ
ПРОСТОРИЈАМА И БРОЈУ СТАНОВА У СВОЈИНИ ФИЗИЧКИХ ЛИЦА**

	Број станова и површина у m ²	Укупно	Врста стана ¹⁾						Опремљеност инсталацијама ²⁾		Опремљеност помоћним просторијама ³⁾		Станови у својини физи- чких лица
			посе- бне собе	гарсо- њере и 1-собни	2-собни	3-собни	4-собни	5 и више собни	водо- вода	елек- тричне струје	купа- тилом	нужни- ком	
Осаница	број m ²	407 24540	4 60	61 2053	147 7353	107 6841	60 5040	28 3193	359 22362	395 24065	205 14598	141 10600	404 24391
Рибаре	број m ²	193 11572	- -	33 947	56 2587	66 3901	17 1285	21 2852	142 9455	192 11540	99 7583	93 7147	193 11572
Селиште	број m ²	207 12929	1 14	45 1504	36 1639	63 3661	36 2868	26 3243	147 10390	203 12693	82 6996	65 5799	205 12805
Сиге	број m ²	259 19192	2 28	32 931	60 3167	80 5042	37 3116	48 6908	186 15767	257 19150	142 13186	88 9056	194 15347
Суви До	број m ²	450 25233	9 133	81 2376	127 6537	161 10052	55 4406	17 1729	301 18889	438 24867	205 14171	197 13535	445 25009
Кучево	број m ²	8343 606885	154 2910	1228 39175	2781 146753	1877 134658	1062 97879	1241 185510	6355 510257	8084 595118	5100 441730	4912 426139	8026 588443
Градска	број m ²	2107 148434	35 602	425 14061	708 37494	416 30693	252 24360	271 41224	1949 142282	2083 147547	1774 134201	1767 133810	1874 134991
Остала	број m ²	6236 458451	119 2308	803 25114	2073 109259	1461 103965	810 73519	970 144286	4406 367975	6001 447571	3326 307529	3145 292329	6152 453452
Благојев Камен	број m ²	40 2162	1 10	10 266	11 441	2 135	12 750	4 560	16 592	22 852	8 371	9 392	39 2112
Бродица	број m ²	356 24174	7 145	64 2007	125 6514	51 3491	59 5081	50 6936	204 16710	340 23584	143 13601	139 13442	340 23187
Буковска	број m ²	193 10913	1 12	47 1551	94 4962	31 2208	9 800	11 1380	97 6403	181 10534	41 3484	39 3334	190 10784
Велика Бресница	број m ²	96 9952	- -	5 192	13 738	27 1927	15 1414	36 5681	77 8702	96 9952	70 8232	70 8232	93 9702
Волуја	број m ²	494 31260	15 354	79 2606	227 12769	116 8992	30 2777	27 3762	350 24373	478 30609	235 18498	196 15946	488 30740
Вуковић	број m ²	108 12009	2 27	9 329	25 1521	27 2369	11 1545	34 6218	85 10748	108 12009	76 10232	55 7535	108 12009
Дубока	број m ²	486 33060	2 31	67 2029	127 6895	139 9419	95 7240	56 7446	366 26914	477 32689	254 20771	243 19661	484 32958
Зеленик	број m ²	152 10469	1 19	31 861	33 1313	44 3069	18 1429	25 3778	103 7749	147 10255	86 6849	87 6899	152 10469
Каона	број m ²	301 23202	5 122	38 1209	82 4591	80 6133	44 3732	52 7415	224 18938	285 22476	160 15193	153 14623	300 23132
Кучајна	број m ²	176 12055	5 68	25 733	84 3997	33 2695	16 1832	13 2730	138 10815	172 11962	93 8533	89 8359	175 12035
Кучево	број m ²	2107 148434	35 602	425 14061	708 37494	416 30693	252 24360	271 41224	1949 142282	2083 147547	1774 134201	1767 133810	1874 134991
Љешница	број m ²	116 10754	1 20	6 234	38 2133	27 2127	17 1745	17 4495	86 8625	114 10394	70 7601	70 7601	116 10754
Мала Бресница	број m ²	47 2892	1 20	4 145	17 827	10 612	12 988	3 300	26 1932	43 2732	19 1572	13 1084	46 2872
Мишљеновац	број m ²	187 15729	1 20	10 381	72 4313	43 3354	30 3102	31 4559	140 13115	183 15531	122 12084	117 11712	186 15649
Мусталић	број m ²	291 29457	4 72	24 690	41 2092	66 4569	45 3950	111 18084	263 28146	287 29309	226 26020	223 25800	290 29427
Нересница	број m ²	988 71765	30 694	141 4536	340 17800	241 17145	100 9761	136 21829	593 51483	939 69391	449 41680	398 36984	969 70452
Раброво	број m ²	460 39494	1 16	23 768	89 4750	121 8254	108 9999	118 15707	416 37258	446 38772	367 34374	369 34420	448 38802
Равниште	број m ²	66 4544	2 30	13 302	25 1432	13 924	5 660	8 1196	42 3536	64 4444	26 2675	26 2675	66 4544
Раденка	број m ²	319 17760	11 131	43 1039	167 8315	51 3300	24 1915	23 3060	207 13322	314 17631	133 9663	125 9177	316 17637
Ракова Бара	број m ²	271 17879	17 301	50 1557	84 4483	54 4065	34 3290	32 4183	181 13925	245 16716	149 12419	143 12098	270 17847
Сена	број m ²	89 6184	3 39	11 324	22 1088	21 1269	16 1374	16 2090	53 4444	88 6172	47 3946	47 3902	87 6114
Српце	број m ²	73 5398	- -	1 19	22 1044	17 1049	9 732	24 2554	67 5080	72 5346	65 4968	65 4968	71 5270
Турија	број m ²	263 21258	4 80	23 786	89 4609	61 4021	36 3707	50 8055	211 18727	256 21016	145 14936	137 14405	261 21188

**СТАНОВИ ЗА СТАЛНО СТАНОВАЊЕ И ПОВРШИНА ПРЕМА ВРСТИ СТАНА, ОПРЕМЉЕНОСТИ ИНСТАЛАЦИЈАМА И ПОМОЋНИМ
ПРОСТОРИЈАМА И БРОЈУ СТАНОВА У СВОЈИНИ ФИЗИЧКИХ ЛИЦА**

	Број станова и површина у m ²	Укупно	Врста стана ¹⁾						Опремљеност инсталацијама ²⁾		Опремљеност помоћним просторијама ³⁾		Станови у својини физи- чких лица
			посе- бне собе	гарсо- њере и 1-собни	2-собни	3-собни	4-собни	5 и више собни	водо- вода	елек- тричне струје	купа- тилом	нужни- ком	
Церемошња	број m ²	119 7655	1 10	14 439	60 3154	26 1908	8 642	10 1502	69 5422	115 7542	45 4085	43 3907	118 7595
Церовица	број m ²	183 14898	- -	30 1011	67 3619	43 3455	14 1517	29 5296	169 14287	182 14856	140 12793	138 12613	179 14715
Шевица	број m ²	362 23528	4 87	35 1100	119 5859	117 7475	43 3537	44 5470	223 16729	347 22797	157 12949	151 12560	360 23458
Мало Црниће	број m ²	5429 460765	48 942	524 16425	1110 56094	1426 97867	989 90345	1332 199092	3696 368180	5241 451706	3346 346965	3070 323919	5357 456137
<i>Градска</i>	број m ²	- -	- -	- -	- -	- -	- -	- -	- -	- -	- -	- -	- -
<i>Остала</i>	број m ²	5429 460765	48 942	524 16425	1110 56094	1426 97867	989 90345	1332 199092	3696 368180	5241 451706	3346 346965	3070 323919	5357 456137
Аљудово	број m ²	55 3846	1 16	5 148	16 723	15 1056	6 579	12 1324	25 2012	53 3772	24 1912	22 1768	54 3830
Батуша	број m ²	272 22604	1 20	8 241	69 4111	80 6223	68 5974	46 6035	193 17595	266 22157	181 16910	168 16098	269 22385
Божевац	број m ²	645 51131	6 116	69 2225	126 5840	192 13324	113 10376	139 19250	440 40669	628 50598	415 39361	383 37107	637 50749
Велико Село	број m ²	302 16648	3 57	64 1873	95 4378	73 4311	51 4043	16 1986	131 9444	276 15786	116 8465	87 6178	295 16289
Велико Црниће	број m ²	269 28977	1 30	9 269	23 1108	69 4630	61 4786	106 18154	215 25966	269 28977	195 24649	178 23493	269 28977
Врбница	број m ²	223 15185	3 44	38 1260	60 2700	57 3814	27 2288	38 5079	134 11090	206 14340	114 9784	107 9322	221 15077
Забрега	број m ²	71 8353	- -	5 128	11 662	7 550	18 1956	30 5057	68 8265	70 8333	66 8201	66 8201	71 8353
Калиште	број m ²	185 14116	1 10	16 529	54 2885	61 4613	33 3159	20 2920	132 11121	180 13915	119 10383	118 10333	184 14071
Кобилје	број m ²	413 35743	1 21	38 1147	92 4478	95 6283	68 5934	119 17880	302 29447	396 34575	270 27619	248 25473	411 35583
Крављи До	број m ²	127 9269	- -	19 652	28 1470	43 3155	26 2227	11 1765	71 6157	124 9180	63 5642	57 5112	127 9269
Кула	број m ²	265 23307	2 36	16 512	41 2253	77 5204	46 3830	83 11472	174 17785	254 22653	161 16909	133 13913	261 23021
Мало Градиште	број m ²	121 11174	2 30	6 176	30 1658	31 2412	28 3163	24 3735	85 9097	119 11014	71 8072	63 7310	121 11174
Мало Црниће	број m ²	408 30160	5 140	39 1236	112 5577	122 8460	67 5847	63 8900	265 21841	391 29335	227 19447	224 19148	388 29343
Салаковац	број m ²	283 25045	2 50	20 603	50 2871	71 5172	44 3746	96 12603	226 21861	278 24770	206 20628	201 20477	281 24905
Смољинац	број m ²	607 65456	6 144	35 1270	90 5106	129 9300	120 12159	227 37477	496 59299	592 64819	459 56983	430 54207	602 65185
Топоница	број m ²	375 28922	3 36	32 1049	69 3138	116 7350	79 6934	76 10415	203 19523	358 27819	187 18263	159 15792	366 27685
Црљенац	број m ²	460 33166	8 128	94 2759	87 4286	109 6430	67 5676	95 13887	257 22796	436 32103	215 20774	200 19626	455 32918
Шапине	број m ²	298 34684	2 32	9 284	46 2407	56 4376	62 7332	123 20253	259 32588	298 34684	239 31471	212 29163	295 34344
Шљивовац	број m ²	50 2979	1 32	2 64	11 443	23 1204	5 336	8 900	20 1624	47 2876	18 1492	14 1198	50 2979
Петровац	број m ²	13666 1057720	175 3060	1590 50015	3553 187153	3595 253154	2210 204220	2543 360118	10605 906236	13324 1043858	9181 825127	8695 787129	13409 1041926
<i>Градска</i>	број m ²	3276 240435	37 639	529 17553	1183 66090	754 57732	396 40489	377 57932	3073 231967	3239 238693	2844 221087	2838 220622	3186 235492
<i>Остала</i>	број m ²	10390 817285	138 2421	1061 32462	2370 121063	2841 195422	1814 163731	2166 302186	7532 674269	10085 805165	6337 604040	5857 566507	10223 806434
Бистрица	број m ²	302 22840	3 52	17 528	99 5297	88 5901	54 5299	41 5763	285 22072	300 22790	220 18689	211 18004	301 22696
Бошњак	број m ²	199 14655	5 88	20 731	27 1555	74 4921	46 3970	27 3390	101 8583	192 14033	89 7733	82 7160	199 14655

**СТАНОВИ ЗА СТАЛНО СТАНОВАЊЕ И ПОВРШИНА ПРЕМА ВРСТИ СТАНА, ОПРЕМЉЕНОСТИ ИНСТАЛАЦИЈАМА И ПОМОЋНИМ
ПРОСТОРИЈАМА И БРОЈУ СТАНОВА У СВОЈИНИ ФИЗИЧКИХ ЛИЦА**

	Број станова и површина у m ²	Укупно	Врста стана ¹⁾						Опремљеност инсталацијама ²⁾		Опремљеност помоћним просторијама ³⁾		Станови у својини физи- чких лица
			посе- бне собе	гарсо- њере и 1-собни	2-собни	3-собни	4-собни	5 и више собни	водо- вода	елек- тричне струје	купа- тилом	нужни- ком	
Буровац	број m ²	296 26274	- -	34 992	21 1038	52 2967	69 5057	120 16220	219 22028	294 26214	189 20135	180 19603	291 25971
Бусур	број m ²	495 39083	8 145	70 2178	98 4856	127 8464	92 7897	100 15543	339 30683	479 38505	229 23883	151 17638	493 39019
Везичево	број m ²	148 17084	- -	6 215	25 1568	31 2838	37 4541	49 7922	130 15955	147 16994	111 14520	101 13358	146 16946
Велики Поповац	број m ²	354 28794	2 45	32 914	86 4243	78 5576	72 6376	84 11640	258 24394	337 28066	239 23333	235 23070	350 28624
Велико Лаоле	број m ²	637 53067	4 80	49 1529	145 7744	173 12811	124 11864	142 19039	528 47539	633 52878	463 43480	435 41478	624 52181
Витовница	број m ²	87 6356	8 192	10 348	17 809	24 1690	11 1060	17 2257	70 5639	85 6310	48 4383	49 4380	86 6306
Вошановац	број m ²	284 20924	2 34	19 621	84 4797	83 6010	60 5190	36 4272	160 13756	269 20114	129 11418	103 9507	275 20234
Добрње	број m ²	263 23372	- -	14 457	76 4372	71 5279	57 5704	45 7560	191 19243	253 22938	167 17751	143 15294	262 23292
Дубочка	број m ²	193 13559	2 36	24 678	36 1627	54 3474	36 2784	41 4960	147 11571	191 13519	128 10593	125 10409	193 13559
Ждрело	број m ²	397 31143	6 108	31 1087	68 3502	110 6931	85 7043	97 12472	340 28765	391 30942	252 23684	269 24867	397 31143
Забрђе	број m ²	275 23458	- -	24 706	50 2628	98 7158	44 4247	59 8719	209 19805	274 23434	192 18683	182 17937	273 23333
Каменово	број m ²	361 27342	- -	30 878	85 4221	131 9122	54 4697	61 8424	245 21336	349 26932	220 19683	210 18970	359 27234
Кладурово	број m ²	216 14056	6 79	51 1485	51 2672	49 3685	32 2838	27 3297	155 11688	212 13939	135 10926	128 10426	214 13956
Кнежица	број m ²	282 16440	- -	49 1424	111 5383	91 6523	18 1550	13 1560	184 12606	275 16195	167 11807	150 10798	279 16215
Крвије	број m ²	203 22281	- -	15 506	34 1820	53 3882	24 2315	77 13758	132 17827	203 22281	122 16960	112 16025	202 22231
Лесковац	број m ²	231 19563	- -	18 585	37 1564	65 3886	42 3310	69 10218	169 16523	230 19537	131 14309	125 13554	230 19493
Лопушник	број m ²	187 13867	1 15	11 365	33 1677	85 5305	29 2745	28 3760	134 10979	184 13647	115 9787	108 9294	186 13807
Мало Лаоле	број m ²	247 26604	- -	19 628	67 4045	57 4844	41 5158	63 11929	176 21924	242 26234	160 20909	155 20470	246 26514
Манастирица	број m ²	330 25747	6 101	34 979	85 4186	90 5516	37 3032	78 11933	181 18394	288 23946	148 16465	148 16469	319 25225
Мелница	број m ²	405 26520	9 157	64 1884	76 3371	112 7171	84 6731	60 7206	296 21472	395 26192	233 18290	224 17741	399 26122
Орешковица	број m ²	412 29169	11 128	46 1391	99 4840	123 8104	57 5005	76 9701	257 21962	389 28499	210 19075	200 18336	409 28979
Орљево	број m ²	116 6730	2 28	14 351	27 1006	33 1957	19 1411	21 1977	78 5131	114 6678	66 4548	62 4358	113 6626
Панково	број m ²	146 11422	3 59	10 360	36 1772	41 3047	26 2154	30 4030	100 9142	135 11001	95 8891	61 6064	146 11422
Петровац	број m ²	3276 240435	37 639	529 17553	1183 66090	754 57732	396 40489	377 57932	3073 231967	3239 238693	2844 221087	2838 220622	3186 235492
Рановац	број m ²	838 61403	23 392	97 3026	223 11606	225 15464	118 10441	152 20474	560 47589	808 60267	467 41962	439 39886	829 60941
Рашанац	број m ²	323 22963	8 149	37 973	69 3011	79 4954	60 4834	70 9042	236 19347	315 22756	194 17078	178 16171	320 22798
Стамница	број m ²	366 25620	10 152	48 1236	129 6619	79 5475	50 4779	50 7359	283 22678	339 24958	243 20634	236 20196	360 25400
Старчево	број m ²	208 14649	2 38	16 441	62 3044	59 4123	41 3607	28 3396	144 11383	203 14415	124 10176	121 9924	149 10065
Табановац	број m ²	360 31238	7 137	33 1075	55 2752	80 5524	79 7480	106 14270	289 27989	357 31139	233 24860	205 22539	356 31051
Трновче	број m ²	269 19954	1 20	34 1037	29 1287	117 7335	44 3809	44 6466	182 15623	264 19744	149 13722	143 13365	266 19784
Ћовдин	број m ²	404 31561	7 136	30 1020	81 3987	95 6436	76 6666	115 13316	295 26393	394 31222	273 25230	242 23231	403 31521
Шетоње	број m ²	556 49547	2 50	55 1834	149 8164	114 9049	96 10137	140 20313	459 44250	544 48846	396 40443	344 35985	548 49091

**СТАНОВИ ЗА СТАЛНО СТАНОВАЊЕ И ПОВРШИНА ПРЕМА ВРСТИ СТАНА, ОПРЕМЉЕНОСТИ ИНСТАЛАЦИЈАМА И ПОМОЋНИМ
ПРОСТОРИЈАМА И БРОЈУ СТАНОВА У СВОЈИНИ ФИЗИЧКИХ ЛИЦА**

	Број станова и површина у m ²	Укупно	Врста стана ¹⁾						Опремљеност инсталацијама ²⁾		Опремљеност помоћним просторијама ³⁾		Станови у својини физи- чких лица
			посе- бне собе	гарсо- њере и 1-собни	2-собни	3-собни	4-собни	5 и више собни	водо- вода	елек- тричне струје	купа- тилом	нужни- ком	
Пожаревац	број m ²	27587 2034171	266 4992	4155 140134	9254 512198	6394 470945	3686 349488	3832 556414	25211 1916533	27301 2020022	23265 1817876	22439 1754335	26956 2002026
<i>Градска</i>	број m ²	19769 1381563	177 3282	3397 115785	7870 441055	4414 336471	2044 207417	1867 277553	19101 1351664	19671 1376118	17934 1297392	17283 1247935	19247 1356425
<i>Остала</i>	број m ²	7818 652608	89 1710	758 24349	1384 71143	1980 134474	1642 142071	1965 278861	6110 564869	7630 643904	5331 520484	5156 506400	7709 645601
Баре	број m ²	291 24767	1 16	17 507	48 2623	71 4883	74 6540	80 10198	223 21134	287 24537	203 19949	192 19043	290 24607
Батовац	број m ²	233 23436	- -	8 260	21 1126	63 4217	53 4473	88 13360	201 21549	224 22963	177 20039	173 19687	231 23329
Берање	број m ²	155 13488	1 6	20 615	8 438	43 2764	32 2527	51 7138	102 10394	144 12963	92 9766	91 9686	150 13068
Брадарцац	број m ²	233 24878	- -	10 290	27 1462	48 3486	51 4563	97 15077	230 24658	232 24818	191 22054	200 22749	230 24718
Братинац	број m ²	183 14665	1 10	27 734	21 1126	40 2383	41 3434	53 6978	160 13784	181 14600	126 12082	118 11637	179 14432
Брежане	број m ²	323 24452	2 42	35 1185	28 1300	85 5220	95 7463	78 9242	236 19967	317 24222	219 19034	212 18598	322 24402
Бубушинац	број m ²	238 20393	1 20	17 569	42 1988	54 3566	54 4704	70 9546	191 18057	235 20253	165 16558	164 16463	222 19685
Драговац	број m ²	310 22771	4 67	36 1282	41 2118	114 7418	77 6422	38 5464	239 18949	301 22361	229 18346	221 17731	309 22721
Дрмно	број m ²	294 32899	4 61	9 280	39 2186	51 3880	52 4949	139 21543	266 30724	291 32520	243 29272	243 29252	294 32899
Дубравица	број m ²	410 32137	1 14	39 1331	93 4853	123 8712	78 6618	76 10609	305 25989	403 31836	281 24351	276 24148	405 31727
Живица	број m ²	214 17899	5 95	9 285	40 2017	56 4219	46 4044	58 7239	165 15494	210 17779	149 14595	147 14441	211 17804
Касидол	број m ²	241 20902	3 52	24 670	19 1025	51 3354	71 5800	73 10001	190 18138	226 19985	169 16802	166 16466	235 20587
Кленовник	број m ²	273 22040	6 108	31 998	53 3009	64 4645	55 4871	64 8409	246 20867	266 21740	213 19258	204 18702	271 21900
Кличевац	број m ²	491 56341	6 130	9 273	59 2969	99 7117	93 8941	225 36911	376 49237	481 55967	344 47134	342 46484	485 55661
Костолац	број m ²	3217 198318	26 585	863 28589	1314 74379	608 45628	214 21115	192 28022	3121 193802	3193 196785	2826 179400	2813 178294	3035 193230
Лучица	број m ²	742 52454	22 483	100 3355	193 10331	204 14317	128 10488	95 13480	564 44164	723 51650	465 39334	433 36076	737 52184
Маљуревац	број m ²	148 11624	1 20	7 911	20 2502	41 2384	34 10488	45 13480	120 44164	148 51650	119 39334	118 36076	146 52184
Набрђе	број m ²	120 11834	1 30	8 276	19 875	26 1777	30 2729	36 6147	102 10903	119 11734	82 9542	80 9242	107 10759
Острово	број m ²	240 15141	4 91	26 736	94 4519	57 4040	46 3753	13 2002	152 11391	232 14908	140 10735	135 10322	239 14961
Петка	број m ²	493 39441	6 84	42 1294	107 5482	145 10041	96 8776	97 13764	377 33169	478 38651	330 30262	315 29160	484 38994
Пожаревац	број m ²	16552 1183245	151 2697	2534 87196	6556 366676	3806 290843	1830 186302	1675 249531	15980 1157862	16478 1179333	15108 1117992	14470 1069641	16212 1163195
Пољана	број m ²	576 44311	11 206	83 2636	91 4744	145 9585	122 10794	124 16346	405 36034	559 43491	358 33199	347 32285	566 43716
Пругово	број m ²	290 24166	1 12	38 1275	37 1997	78 5180	64 5541	72 10161	196 18982	286 24006	178 17958	169 17364	290 24166
Речица	број m ²	146 15208	- -	9 285	18 880	23 1379	30 3229	66 9435	134 14596	144 15153	117 13624	115 13424	145 15168
Село Костолац	број m ²	414 28280	3 95	60 1954	123 5799	96 6457	75 6808	57 7167	322 24397	397 27717	223 19533	219 19220	412 28223
Трњане	број m ²	325 23859	- -	37 1210	76 3731	85 5383	66 5494	61 8041	242 19972	314 23407	210 18072	176 15731	318 23453
Тириковац	број m ²	435 35222	5 68	57 1885	67 3634	118 7949	79 6726	109 14960	366 32054	432 35019	308 28759	300 28328	431 34958

**СТАНОВИ ЗА СТАЛНО СТАНОВАЊЕ И ПОВРШИНА ПРЕМА ВРСТИ СТАНА, ОПРЕМЉЕНОСТИ ИНСТАЛАЦИЈАМА И ПОМОЋНИМ
ПРОСТОРИЈАМА И БРОЈУ СТАНОВА У СВОЈИНИ ФИЗИЧКИХ ЛИЦА**

	Број станова и површина у m ²	Укупно	Врста стана ¹⁾						Опремљеност инсталацијама ²⁾		Опремљеност помоћним просторијама ³⁾		Станови у својини физи- чких лица
			посе- бне собе	гарсо- њере и 1-собни	2-собни	3-собни	4-собни	5 и више собни	водо- вода	елек- тричне струје	купа- тилом	нужни- ком	
Шумадијски округ	број m ²	108456 6886460	1745 31562	20567 680177	40018 2183859	27713 1976664	11004 1033378	7404 980646	93978 6201753	107601 6849244	80829 5535899	76382 5226738	106794 6798450
Градска	број m ²	66272 4167674	699 12590	13014 433785	27143 1483652	15744 1132198	5556 541358	4115 564059	64382 4092417	66084 4159055	58850 3837648	56767 3698889	65257 4115967
Остала	број m ²	42184 2718786	1046 18972	7553 246392	12875 700207	11969 844466	5448 492020	3289 416587	29596 2109336	41517 2690189	21979 1698251	19615 1527849	41537 2682483
Аранђеловац	број m ²	17295 1186141	193 3441	2725 93184	6269 353390	4760 355050	1988 198095	1360 182981	15650 1104929	17187 1181313	14021 1019908	13766 1000869	17027 1170623
Градска	број m ²	9204 632398	60 1025	1663 57817	3727 212328	2207 171702	874 94852	673 94674	9130 629660	9195 631995	8883 619942	8870 617831	9054 623446
Остала	број m ²	632398 8091	1025 133	57817 1062	212328 2542	171702 2553	94852 1114	94674 687	629660 6520	631995 7992	619942 5138	617831 4896	623446 7973
Аранђеловац	број m ²	9204 632398	60 1025	1663 57817	3727 212328	2207 171702	874 94852	673 94674	9130 629660	9195 631995	8883 619942	8870 617831	9054 623446
Бања	број m ²	714 50920	5 83	71 2333	230 13369	255 19078	105 9804	48 6253	649 47624	711 50739	550 42225	542 41728	707 50458
Босуца	број m ²	264 15519	4 70	45 1397	100 4958	80 5248	23 2292	12 1554	203 13190	256 15203	134 9637	133 9597	262 15409
Брезовац	број m ²	296 18212	3 53	50 1531	90 4669	100 7032	42 3691	11 1236	247 16161	293 18100	161 11734	149 10914	293 18042
Буковик	број m ²	1008 69586	17 306	147 4986	353 19473	289 21631	93 8869	109 14321	932 66635	1001 69267	751 57768	732 56559	998 69102
Венчане	број m ²	466 30083	10 167	49 1578	118 6227	174 11212	76 6263	39 4636	317 22291	463 30013	241 17793	207 15461	456 29619
Врбица	број m ²	1085 82371	11 213	115 3767	337 19693	334 25683	175 17375	113 15640	1020 79246	1079 81912	954 75484	948 75303	1058 80738
Вуковаци	број m ²	202 11080	2 30	33 1059	90 4409	60 3941	12 1117	5 524	141 8493	194 10772	88 5802	79 5238	201 11060
Гараши	број m ²	255 14221	4 77	52 1667	78 4043	72 4337	36 2722	13 1375	168 10357	251 14104	92 6390	61 4185	252 14081
Горња Трешњевица	број m ²	308 17589	15 323	42 1310	95 4891	99 6211	44 3354	13 1500	209 13211	287 16814	156 10599	163 10927	305 17479
Даросава	број m ²	699 45759	7 115	93 3167	233 12035	234 16060	82 7867	50 6515	552 38227	692 45453	416 31397	381 29059	683 44885
Јеловик	број m ²	179 11073	1 20	31 1134	72 4170	52 3615	18 1464	5 670	123 8285	177 10960	96 6850	93 6650	175 10895
Копљаре	број m ²	300 24035	2 27	23 778	73 4424	86 6332	60 5603	56 6871	263 21967	297 23885	193 17189	185 16478	298 23930
Мисача	број m ²	321 21573	2 40	59 2110	99 5838	109 8319	38 3447	14 1819	234 16860	315 21191	174 13200	169 12879	319 21458
Орашац	број m ²	486 39707	7 96	47 1558	105 6288	150 11685	98 9901	79 10179	404 35233	481 39477	328 30535	319 29627	482 39247
Прогореоци	број m ²	352 20796	8 131	68 2356	165 9366	81 5920	25 2463	5 560	311 18951	351 20766	214 14247	188 12314	346 20572
Раниловић	број m ²	495 34785	11 182	44 1431	149 8407	187 13609	72 6517	32 4639	332 25900	493 34705	280 22662	256 20846	488 34500
Стојник	број m ²	411 31189	4 60	47 1541	83 4567	125 8717	84 7708	68 8596	287 23859	407 30955	226 20095	208 19007	407 30923
Тулеш	број m ²	250 15245	20 423	46 1664	72 4235	66 4718	31 2786	15 1419	128 8779	244 15002	84 6359	83 6266	243 14779
Баточина	број m ²	4323 302236	62 1142	619 21318	1602 91755	1098 82225	551 52677	391 53119	3285 248831	4285 300478	2769 219514	2468 198309	4267 299180
Градска	број m ²	- -	- -	- -	- -	- -	- -	- -	- -	- -	- -	- -	- -
Остала	број m ²	4323 302236	62 1142	619 21318	1602 91755	1098 82225	551 52677	391 53119	3285 248831	4285 300478	2769 219514	2468 198309	4267 299180
Бадњевац	број m ²	420 28144	24 461	70 2446	112 6284	116 8445	61 5443	37 5065	328 24280	413 27987	249 20140	227 18934	417 28010
Баточина	број m ²	1821 128439	9 160	273 9691	779 46477	407 31710	200 19426	153 20975	1667 119774	1812 127899	1453 107400	1343 99673	1794 126995

**СТАНОВИ ЗА СТАЛНО СТАНОВАЊЕ И ПОВРШИНА ПРЕМА ВРСТИ СТАНА, ОПРЕМЉЕНОСТИ ИНСТАЛАЦИЈАМА И ПОМОЋНИМ
ПРОСТОРИЈАМА И БРОЈУ СТАНОВА У СВОЈИНИ ФИЗИЧКИХ ЛИЦА**

	Број станова и површина у m ²	Укупно	Врста стана ¹⁾						Опремљеност инсталацијама ²⁾		Опремљеност помоћним просторијама ³⁾		Станови у својини физи- чких лица
			посе- бне собе	гарсо- њере и 1-собни	2-собни	3-собни	4-собни	5 и више собни	водо- вода	елек- тричне струје	купа- тилом	нужни- ком	
Брзан	број m ²	838 60952	8 152	75 2655	313 17226	233 17208	113 11426	96 12285	538 45519	828 60473	489 42642	417 37542	827 60378
Градац	број m ²	79 5131	1 32	20 629	13 715	30 2010	11 1178	4 567	44 3478	79 5131	36 3020	35 2940	76 4924
Доброводица	број m ²	187 13418	1 10	20 518	61 3137	58 4232	32 3071	15 2450	88 7382	184 13288	72 6391	58 5405	183 13156
Жировница	број m ²	302 20009	7 103	50 1557	80 3961	74 4875	53 4675	38 4838	166 13579	299 19847	143 12327	117 10117	300 19908
Кијево	број m ²	217 14375	3 60	33 967	57 2804	65 4462	39 3368	20 2714	113 9122	215 14303	92 7841	51 4781	216 14275
Милатовац	број m ²	190 13402	2 36	34 1253	78 4685	43 3392	18 1670	15 2366	151 11491	187 13234	119 9887	108 9325	185 13168
Никшић	број m ²	59 4880	3 59	8 356	19 1241	16 1439	7 899	6 886	57 4740	59 4880	37 3564	37 3564	59 4880
Прњавор	број m ²	78 4931	1 19	13 428	31 1692	22 1685	7 554	4 553	71 4563	77 4881	34 2553	32 2424	78 4931
Црни Као	број m ²	132 8555	3 50	23 818	59 3533	34 2767	10 967	3 420	62 4903	132 8555	45 3749	43 3604	132 8555
Кнић	број m²	6527 394464	238 4105	1366 43148	1958 107330	1817 124442	715 61587	433 53852	4835 319675	6420 390418	3273 239845	2863 211714	6411 388360
<i>Градска</i>	број m ²	- -	- -	- -	- -	- -	- -	- -	- -	- -	- -	- -	- -
<i>Остала</i>	број m ²	6527 394464	238 4105	1366 43148	1958 107330	1817 124442	715 61587	433 53852	4835 319675	6420 390418	3273 239845	2863 211714	6411 388360
Бајчетина	број m ²	30 1506	3 55	4 120	13 661	8 490	1 60	1 120	16 953	30 1506	6 488	6 488	30 1506
Балосаве	број m ²	185 11130	3 65	54 1607	37 2159	64 4495	22 2034	5 770	107 7517	180 11016	76 5840	71 5518	184 11100
Баре	број m ²	211 11764	10 175	57 1729	63 3395	55 3704	13 1073	13 1688	148 9167	206 11475	98 6830	68 4487	205 11464
Бечевица	број m ²	160 10506	7 107	34 1238	48 2767	39 2976	21 1970	11 1448	113 8093	160 10506	87 6644	67 5086	154 10268
Борач	број m ²	355 21658	3 30	75 2328	87 4712	115 7751	58 4917	17 1920	291 18295	343 21196	150 10940	140 10225	353 21538
Брестовац	број m ²	72 4368	1 16	15 472	13 640	27 1697	7 481	9 1062	54 3654	72 4368	29 2235	29 2235	71 4308
Брњица	број m ²	163 10859	2 39	27 983	60 3280	42 3234	23 2081	9 1242	129 9132	163 10859	102 7521	97 7246	163 10859
Бумбареве Брдо	број m ²	204 12745	12 208	33 977	68 3724	53 3826	25 2281	13 1729	144 9811	199 12523	91 7077	73 5879	184 11548
Врбета	број m ²	79 4401	4 64	18 587	39 2375	14 989	4 386	- -	67 3917	79 4401	47 3100	40 2787	79 4401
Вучковица	број m ²	282 20296	5 81	40 1189	46 2208	96 6662	41 3535	54 6621	189 15691	277 20011	142 12654	134 12127	280 20166
Грабовац	број m ²	257 15051	8 132	55 1647	102 5445	58 4248	22 2102	12 1477	226 13879	257 15051	162 10878	148 9929	245 14595
Гривац	број m ²	195 11611	- -	34 1073	45 2478	74 4562	27 2114	15 1384	145 9278	190 11376	87 5982	80 5639	194 11512
Гружа	број m ²	83 5995	- -	11 362	34 1934	24 1726	8 916	6 1057	81 5925	83 5995	68 5103	64 4864	68 5276
Губеревац	број m ²	311 16531	2 24	82 2371	147 7953	179 4042	16 1546	5 595	195 11635	309 16447	140 9140	98 6573	308 16371
Гунцати	број m ²	339 19882	17 364	54 1749	108 6142	110 7121	35 2941	15 1565	269 16597	331 19506	148 10525	132 9502	331 19391
Драгушица	број m ²	79 5920	- -	11 385	26 1676	21 1558	10 777	11 1524	78 5870	79 5920	54 4579	8 1020	77 5820
Дубрава	број m ²	63 4334	- -	13 400	9 396	20 1376	9 771	12 1391	41 3094	63 4334	31 2493	29 2333	63 4334
Жуње	број m ²	102 5644	7 130	24 782	32 1857	31 2015	7 660	1 200	98 5481	101 5615	50 3349	48 3234	101 5604
Забојница	број m ²	178 10858	10 161	39 1322	37 2150	50 3185	25 2105	17 1935	112 7987	175 10788	74 5996	72 5860	178 10858

**СТАНОВИ ЗА СТАЛНО СТАНОВАЊЕ И ПОВРШИНА ПРЕМА ВРСТИ СТАНА, ОПРЕМЉЕНОСТИ ИНСТАЛАЦИЈАМА И ПОМОЋНИМ
ПРОСТОРИЈАМА И БРОЈУ СТАНОВА У СВОЈИНИ ФИЗИЧКИХ ЛИЦА**

	Број станова и површина у m ²	Укупно	Врста стана ¹⁾						Опремљеност инсталацијама ²⁾		Опремљеност помоћним просторијама ³⁾		Станови у својини физи- чких лица
			посе- бне собе	гарсо- њере и 1-собни	2-собни	3-собни	4-собни	5 и више собни	водо- вода	елек- тричне струје	купа- тилом	нужни- ком	
Кикојевац	број m ²	90 5880	1 12	21 647	26 1340	19 1238	13 1248	10 1395	56 4344	88 5780	44 3608	40 3328	90 5880
Кнежевац	број m ²	111 6214	13 259	21 669	34 1905	27 1900	14 1190	2 291	77 4928	110 6194	51 3531	47 3280	110 6194
Кнић	број m ²	851 53124	27 471	162 5214	243 13483	243 16235	113 9557	63 8164	742 48655	845 52900	577 41122	552 39415	842 52642
Коњуша	број m ²	63 3204	3 35	21 650	9 434	22 1335	6 450	2 300	47 2625	62 3194	38 2277	32 1775	63 3204
Кусовац	број m ²	48 3433	- -	1 25	14 715	15 1023	13 1090	5 580	47 3403	48 3433	40 3003	30 2438	48 3433
Лесковац	број m ²	108 7093	3 44	28 1296	41 2672	31 2472	2 179	3 430	88 6144	107 7073	61 4780	55 4335	106 6989
Липница	број m ²	223 14013	5 84	38 1166	48 2446	90 6269	30 2296	12 1752	157 10635	219 13819	81 6225	71 5456	222 13983
Љубић	број m ²	136 9237	- -	12 376	30 1339	55 3723	24 2144	15 1655	109 7738	134 9117	75 5811	66 5124	136 9237
Љуљаци	број m ²	243 11538	15 234	74 2161	78 3810	57 3779	14 1074	5 480	101 5933	232 11197	74 4449	65 4092	243 11538
Опланић	број m ²	147 10037	3 77	19 588	31 1513	61 4404	16 1391	17 2064	116 8283	147 10037	58 4662	38 2896	146 9957
Пајсијевић	број m ²	214 13606	7 110	52 1738	91 5634	34 2577	15 1262	15 2285	161 11416	212 13570	121 9378	112 8698	204 12884
Претоке	број m ²	308 13374	48 796	98 2832	65 3070	75 4697	16 1352	6 627	199 9885	295 13089	98 6039	83 5090	307 13309
Радмиловић	број m ²	129 7368	6 110	43 1330	33 1935	23 1654	15 1418	9 921	78 4971	124 7050	53 3862	48 3583	128 7328
Рашковић	број m ²	70 4751	1 12	14 469	28 1692	20 1678	4 440	3 460	69 4739	69 4739	43 3578	43 3573	70 4751
Суморовац	број m ²	44 3151	1 16	6 200	9 447	11 789	13 1199	4 500	33 2721	44 3151	25 2234	20 1874	43 3135
Топоница	број m ²	128 8337	5 108	11 434	45 2367	28 1806	17 1294	22 2328	96 6804	125 8253	67 4978	65 4758	119 7932
Честин	број m ²	266 15045	6 86	65 2032	119 6576	46 3206	16 1253	14 1892	156 10475	262 14929	125 8934	92 6967	266 15045
Крагујевац - град	број m²	62932 3805379	895 15780	13033 428923	25406 1366722	15075 1059335	5089 475096	3430 459389	57536 3571535	62551 3789093	50370 3226021	47727 3054187	62026 3759600
<i>Градска</i>	број m ²	51287 3109383	559 9826	10579 350098	21563 1167258	12018 846729	3841 363433	2726 372007	49784 3050754	51132 3102432	45150 2838779	43368 2726237	50522 3071528
<i>Остала</i>	број m ²	11645 695996	336 5954	2454 78825	3843 199464	3057 212606	1248 111663	704 87382	7752 520781	11419 686661	5220 387242	4359 327950	11504 688072
Ацине Ливаде	број m ²	32 1825	- -	9 354	17 919	5 412	- -	1 140	16 1020	32 1825	5 322	3 190	32 1825
Баљковац	број m ²	227 12518	8 125	53 1593	75 3982	59 3919	24 2157	8 742	201 11537	225 12422	123 8153	104 7011	227 12518
Ботуње	број m ²	267 14736	12 180	53 1627	106 5091	63 4481	22 2027	11 1330	194 11959	261 14576	119 8398	108 7693	266 14700
Букоровац	број m ²	153 7396	3 34	43 1210	45 1989	42 2541	16 1164	4 458	19 1187	129 6566	11 717	9 627	150 7294
Велика Сугубина	број m ²	136 8392	3 46	27 962	46 2525	40 3009	16 1340	4 510	81 5310	130 8026	32 2583	30 2483	135 8352
Велике Пчелице	број m ²	379 20762	20 395	82 2686	167 8692	78 5549	23 2055	9 1385	247 15245	359 20039	108 8207	59 4743	374 20266
Велики Шењ	број m ²	102 7967	- -	19 648	24 1367	26 1844	12 1086	21 3022	67 6124	102 7967	44 4309	33 3057	101 7925
Вињиште	број m ²	136 8147	1 18	20 729	51 2465	42 2961	14 1118	8 856	111 6966	136 8147	81 5527	73 5101	135 8112
Влакча	број m ²	261 16240	3 51	49 1561	78 4111	80 5323	31 2668	20 2526	200 13301	254 15971	139 10195	127 9308	258 16073
Голочело	број m ²	218 13389	14 228	21 575	88 4187	56 3927	19 1721	20 2751	106 8188	215 13075	87 6942	80 6361	216 13319
Горња Сабанта	број m ²	351 21934	12 215	58 1847	127 6837	94 6801	38 3562	22 2672	251 17897	346 21764	174 14016	153 12675	350 21844

**СТАНОВИ ЗА СТАЛНО СТАНОВАЊЕ И ПОВРШИНА ПРЕМА ВРСТИ СТАНА, ОПРЕМЉЕНОСТИ ИНСТАЛАЦИЈАМА И ПОМОЋНИМ
ПРОСТОРИЈАМА И БРОЈУ СТАНОВА У СВОЈИНИ ФИЗИЧКИХ ЛИЦА**

	Број станова и површина у m ²	Укупно	Врста стана ¹⁾						Опремљеност инсталацијама ²⁾		Опремљеност помоћним просторијама ³⁾		Станови у својини физи- чких лица
			посе- бне собе	гарсо- њере и 1-собни	2-собни	3-собни	4-собни	5 и више собни	водо- вода	елек- тричне струје	купа- тилом	нужни- ком	
Горње Грбице	број m ²	97 5552	1 12	30 1078	28 1397	19 1325	15 1340	4 400	25 1831	96 5527	18 1390	18 1390	97 5552
Горње Јарушице	број m ²	228 14885	1 15	59 2040	50 2808	69 4690	32 3285	17 2047	141 9893	223 14645	99 7749	76 6220	225 14725
Горње Комарице	број m ²	217 9206	14 210	99 3223	81 4054	17 1156	6 563	- -	89 4722	215 9164	42 2429	27 1520	215 9148
Грошница	број m ²	454 27903	5 100	87 2712	159 8799	135 9426	46 4361	22 2505	370 24503	450 27795	300 21004	273 19337	450 27676
Десимировац	број m ²	524 36280	10 223	83 2745	132 6898	170 12157	74 6904	55 7353	386 29059	523 36245	318 25210	277 22528	520 36050
Дивостин	број m ²	133 9272	1 20	21 581	34 1635	43 3311	18 1721	16 2004	128 9040	132 9222	95 7649	92 7483	122 8550
Добрача	број m ²	220 9406	11 197	73 1981	51 1804	59 3135	16 1234	10 1055	101 5482	213 9240	60 3648	51 3221	219 9386
Доња Сабанта	број m ²	276 13858	14 248	68 2098	133 6834	44 3096	13 1157	4 425	169 9563	271 13735	111 7390	101 6827	276 13858
Доње Грбице	број m ²	217 12492	5 115	48 1735	87 4680	56 3912	15 1370	6 680	103 6785	214 12377	67 4822	40 2944	215 12394
Доње Комарице	број m ²	325 22840	4 78	58 2155	111 6613	97 7592	31 3062	24 3340	189 15210	312 21862	132 11190	114 9528	322 22630
Драгобраћа	број m ²	331 22312	9 172	44 1529	132 7419	90 6713	37 3516	19 2963	282 20245	325 21960	211 16433	178 14316	324 21772
Драча	број m ²	313 20051	3 56	59 2018	117 6255	90 6917	27 2503	17 2302	220 15476	312 20001	176 13093	170 12672	308 19576
Дреновац	број m ²	105 6562	6 112	16 527	20 982	29 1842	29 2439	5 660	57 4182	105 6562	50 3612	45 3390	105 6562
Дулене	број m ²	202 12510	5 110	61 2453	73 4599	35 2496	23 2202	5 650	125 8395	201 12470	33 2686	16 1502	202 12510
Ђурисело	број m ²	235 15770	5 95	31 952	97 5710	60 4129	31 3237	11 1647	201 14254	233 15570	142 11039	128 10138	233 15683
Ердеч	број m ²	26 1772	- -	7 262	6 342	9 758	3 330	1 80	18 1351	26 1772	11 871	10 801	25 1722
Јабучје	број m ²	84 5338	2 28	15 526	15 644	26 1582	13 988	13 1570	51 3699	81 5278	25 2209	14 1435	84 5338
Јовановац	број m ²	412 23672	13 214	96 3044	129 6644	104 7000	52 4321	18 2449	315 19468	409 23557	194 13474	159 11394	407 23412
Каменица	број m ²	219 12475	13 247	50 1722	74 3912	59 4294	16 1490	7 810	115 7519	213 12222	65 4640	48 3494	218 12459
Корман	број m ²	253 13118	8 118	74 2070	99 5135	50 3574	17 1461	5 760	164 9785	244 12782	136 8611	107 7081	248 12882
Котража	број m ²	133 7176	2 32	27 805	50 2281	29 1768	12 915	13 1375	93 5450	127 6996	57 3861	44 2884	133 7176
Крагујевац	број m ²	51287 3109383	559 9826	10579 350098	21563 1167258	12018 846729	3841 363433	2726 372007	49784 3050754	51132 3102432	45150 2838779	43368 2726237	50522 3071528
Кутлово	број m ²	83 5541	2 22	21 657	22 1219	27 2111	5 472	6 1060	68 5114	79 5421	52 4389	49 4169	82 5511
Лужнице	број m ²	359 23856	7 135	60 2043	81 4185	122 8597	61 5482	28 3414	242 17878	359 23856	194 15047	161 12623	351 23466
Љубичевац	број m ²	74 2741	5 88	35 1070	18 697	12 592	3 174	1 120	23 872	68 2563	5 311	5 311	72 2639
Мала Врбица	број m ²	101 5453	11 201	19 577	22 853	20 1220	17 1357	12 1245	46 3318	100 5405	24 1772	22 1545	101 5453
Мали Шењ	број m ²	43 2580	- -	5 230	25 1434	10 670	2 150	1 96	24 1544	43 2580	16 1050	16 1050	43 2580
Маршић	број m ²	142 7399	12 218	24 705	42 2066	55 3641	6 469	3 300	67 4190	140 7356	32 2173	33 2233	142 7399
Маслошево	број m ²	156 9205	5 80	36 1065	34 1699	48 3129	17 1496	16 1736	91 6510	152 9097	60 4702	42 3477	154 9133
Миронић	број m ²	57 2806	- -	14 397	21 915	16 994	5 430	1 70	28 1539	51 2452	13 842	13 842	57 2806
Нови Милановац	број m ²	151 9586	7 133	45 1697	55 3165	22 1780	14 1618	7 1161	89 6906	147 9440	71 5902	62 5354	151 9586
Опорница	број m ²	169 10453	8 136	35 1040	38 1832	44 3015	25 2153	19 2277	131 8934	168 10422	102 7645	88 6634	166 10283

**СТАНОВИ ЗА СТАЛНО СТАНОВАЊЕ И ПОВРШИНА ПРЕМА ВРСТИ СТАНА, ОПРЕМЉЕНОСТИ ИНСТАЛАЦИЈАМА И ПОМОЋНИМ
ПРОСТОРИЈАМА И БРОЈУ СТАНОВА У СВОЈИНИ ФИЗИЧКИХ ЛИЦА**

	Број станова и површина у m ²	Укупно	Врста стана ¹⁾						Опремљеност инсталацијама ²⁾		Опремљеност помоћним просторијама ³⁾		Станови у својини физи- чких лица
			посе- бне собе	гарсо- њере и 1-собни	2-собни	3-собни	4-собни	5 и више собни	водо- вода	елек- тричне струје	купа- тилом	нужни- ком	
Пајазитово	број m ²	123 7213	- -	17 578	66 3581	31 2065	6 539	3 450	81 5230	122 7188	50 3511	40 2818	123 7213
Поскурице	број m ²	201 14015	1 20	30 1023	36 1872	63 4362	40 3406	31 3332	161 12008	199 13943	79 6281	38 2929	199 13879
Преколеча	број m ²	36 2366	- -	8 235	11 651	12 1000	5 480	- -	24 1776	34 2256	16 1276	15 1176	35 2286
Рамаћа	број m ²	145 6611	3 42	31 834	68 2921	34 2144	7 555	1 80	110 5546	145 6611	59 3391	40 2452	145 6611
Ресник	број m ²	409 23193	14 195	102 3349	132 7240	110 7409	24 1962	27 3038	231 14975	403 22947	173 12128	145 10127	408 23133
Рогојевац	број m ²	156 8816	1 18	33 921	56 2784	38 2491	16 1264	12 1338	114 7112	153 8686	83 5769	83 5769	154 8684
Страгари	број m ²	411 23450	8 143	97 2960	156 7570	90 6467	38 3439	22 2871	325 20014	398 23034	249 16944	216 14440	406 23196
Трешњевак	број m ²	14 524	- -	9 270	1 30	3 164	1 60	- -	12 429	14 524	- -	- -	14 524
Трмбас	број m ²	199 11292	5 95	34 1001	66 2999	55 3605	31 2636	8 956	114 7632	199 11292	68 5057	57 4433	199 11292
Угљаревац	број m ²	50 3542	- -	1 30	11 517	25 1797	8 660	5 538	47 3415	49 3500	24 1752	13 1011	50 3542
Цветовевац	број m ²	286 16950	10 212	55 1810	102 5234	78 5460	27 2659	13 1540	209 13927	286 16950	146 10434	93 6325	263 15847
Цероваци	број m ²	300 19457	4 67	60 1843	80 4143	78 5350	46 4096	32 3958	244 16963	299 19417	154 12298	115 9464	298 19309
Чумић	број m ²	543 34446	11 207	105 3267	136 7437	161 11057	82 6923	48 5555	360 25502	536 34045	242 19150	210 16792	531 33786
Шљивовац	број m ²	171 8745	14 248	38 1175	62 2810	28 1846	21 1886	8 780	76 4801	161 8316	43 3039	36 2622	168 8625
Лапово	број m ²	3119 222068	65 1413	482 16284	970 55034	828 61532	437 42375	337 45430	2854 209853	3095 220887	2372 185344	2215 173369	3045 218568
Градска	број m ²	2810 202259	59 1273	412 13874	833 46885	763 56338	418 40344	325 43545	2587 191749	2790 201280	2142 168783	1989 157087	2755 199542
Остала	број m ²	309 19809	6 140	70 2410	137 8149	65 5194	19 2031	12 1885	267 18104	305 19607	230 16561	226 16282	290 19026
Лапово (варошица)	број m ²	2810 202259	59 1273	412 13874	833 46885	763 56338	418 40344	325 43545	2587 191749	2790 201280	2142 168783	1989 157087	2755 199542
Лапово (село)	број m ²	309 19809	6 140	70 2410	137 8149	65 5194	19 2031	12 1885	267 18104	305 19607	230 16561	226 16282	290 19026
Рача	број m ²	5004 352452	81 1613	855 28562	1237 66638	1385 99218	856 77775	590 78646	3228 256178	4938 349670	2605 219113	2345 198411	4935 348854
Градска	број m ²	988 73309	7 153	157 5296	351 18671	215 16787	141 14797	117 17605	948 71903	986 73228	871 67828	848 66365	958 71925
Остала	број m ²	4016 279143	74 1460	698 23266	886 47967	1170 82431	715 62978	473 61041	2280 184275	3952 276442	1734 151285	1497 132046	3977 276929
Адровац	број m ²	115 8341	1 16	15 480	25 1117	25 1651	31 2942	18 2135	98 7615	115 8341	71 6123	71 6102	115 8341
Борци	број m ²	237 14645	14 378	47 1632	66 3654	64 4507	36 3064	10 1410	101 7613	226 14126	66 5552	60 5090	236 14610
Бошњане	број m ²	223 15096	6 117	51 1712	45 2384	66 4949	38 3374	17 2560	152 11529	221 15020	118 9599	104 8748	218 14866
Велико Крчмаре	број m ²	264 18055	5 68	40 1131	67 3663	81 6112	46 4192	25 2889	151 11488	256 17798	108 8989	83 6809	263 18019
Вишевац	број m ²	244 16823	9 153	32 1026	50 2487	58 3935	55 4589	40 4633	156 12186	244 16823	135 10944	127 10475	242 16663
Војиновац	број m ²	48 2613	1 40	10 333	12 569	17 1005	7 601	1 65	16 903	48 2613	10 624	9 524	47 2513
Вучић	број m ²	383 27623	2 32	73 2506	42 1874	118 7476	82 6908	66 8827	241 19953	377 27298	200 17830	172 15526	378 27367
Доња Рача	број m ²	446 34779	1 15	75 2444	85 4385	98 6782	78 6514	109 14639	272 25089	445 34719	228 22462	195 19520	446 34779

**СТАНОВИ ЗА СТАЛНО СТАНОВАЊЕ И ПОВРШИНА ПРЕМА ВРСТИ СТАНА, ОПРЕМЉЕНОСТИ ИНСТАЛАЦИЈАМА И ПОМОЋНИМ
ПРОСТОРИЈАМА И БРОЈУ СТАНОВА У СВОЈИНИ ФИЗИЧКИХ ЛИЦА**

	Број станова и површина у m ²	Укупно	Врста стана ¹⁾						Опремљеност инсталацијама ²⁾		Опремљеност помоћним просторијама ³⁾		Станови у својини физи- чких лица
			посе- бне собе	гарсо- њере и 1-собни	2-собни	3-собни	4-собни	5 и више собни	водо- вода	елек- тричне струје	купа- тилом	нужни- ком	
Доње Јарушице	број m ²	115 8142	3 50	28 852	17 847	38 2723	16 1760	13 1910	42 4046	109 7812	29 3231	25 2841	115 8142
Ђурђево	број m ²	391 24167	6 113	100 3567	115 6466	109 7064	38 3560	23 3397	247 17396	382 23864	167 13232	144 11644	391 24167
Мало Крчмаре	број m ²	161 10706	4 75	32 1024	33 1890	52 3761	29 2615	11 1341	60 5131	156 10510	48 4124	37 3209	159 10601
Мирашевац	број m ²	247 17893	4 68	33 1026	45 2556	77 5726	57 4978	31 3539	189 14750	247 17893	125 10662	111 9645	246 17805
Поповић	број m ²	135 10385	4 75	10 317	28 1626	46 3238	23 1883	24 3246	79 7230	133 10303	63 6040	41 4056	133 10225
Рача	број m ²	988 73309	7 153	157 5296	351 18671	215 16787	141 14797	117 17605	948 71903	986 73228	871 67828	848 66365	958 71925
Сараново	број m ²	435 27367	8 158	69 2260	146 7869	126 8661	52 4326	34 4093	173 13569	428 27058	133 10898	107 9132	431 27185
Сепци	број m ²	244 17714	3 42	41 1312	41 2568	107 8484	36 3310	16 1998	105 9693	240 17622	91 8748	79 7360	235 17167
Сипић	број m ²	198 14171	- -	28 1058	47 2721	56 3962	55 4994	12 1436	116 8877	195 14019	86 6769	83 6597	194 13956
Трска	број m ²	130 10623	3 60	14 586	22 1291	32 2395	36 3368	23 2923	82 7207	130 10623	56 5458	49 4768	128 10523
Топола	број m ²	9256 623720	211 4068	1487 48758	2576 142990	2750 194862	1368 125773	863 107229	6590 490752	9125 617385	5419 426154	4998 389879	9083 613265
Градска	број m ²	1983 150325	14 313	203 6700	669 38510	541 40642	282 27932	274 36228	1933 148351	1981 150120	1804 142316	1692 131369	1968 149526
Остала	број m ²	7273 473395	197 3755	1284 42058	1907 104480	2209 154220	1086 97841	589 71001	4657 342401	7144 467265	3615 283838	3306 258510	7115 463739
Белосавци	број m ²	399 29899	9 196	45 1637	97 5924	136 10178	69 6143	43 5821	262 21355	389 29368	226 18888	222 18581	397 29779
Блазнава	број m ²	216 13418	10 191	21 612	75 3984	74 5217	28 2499	8 915	169 11065	213 13309	135 9492	130 9089	214 13298
Божурња	број m ²	292 19576	9 161	53 1649	64 3067	82 5681	53 4918	31 4100	168 13335	289 19456	112 9891	109 9671	291 19526
Винча	број m ²	380 27141	7 137	52 1644	81 4504	118 8278	74 6800	48 5778	290 22644	377 26981	241 19808	233 19413	379 27071
Војковци	број m ²	100 5125	- -	30 979	52 2814	15 1102	3 230	- -	84 4432	99 5090	47 2617	32 1741	100 5125
Горња Трнава	број m ²	635 41767	19 364	144 4524	171 9012	139 10166	99 9493	63 8208	355 28560	620 41132	250 22543	219 19818	573 38190
Горња Шаторња	број m ²	188 13481	1 12	48 1940	57 3505	39 3068	29 3126	14 1830	167 12576	188 13481	130 10862	46 3639	186 13231
Горович	број m ²	126 7135	4 62	30 874	49 2796	30 2131	9 832	4 440	47 3524	112 6429	31 2454	28 2184	123 6995
Гуришевци	број m ²	59 3086	- -	6 152	30 1335	18 1182	3 247	2 170	52 2834	58 3006	38 2217	38 2217	58 3036
Доња Трешњевица	број m ²	118 6388	2 44	50 1435	16 709	23 1406	18 1624	9 1170	81 5157	117 6356	65 4475	61 4340	115 6248
Доња Трнава	број m ²	296 19248	11 218	51 1596	53 2845	112 7811	46 3904	23 2874	136 10542	288 18899	95 8208	77 6488	276 17982
Доња Шаторња	број m ²	273 17024	1 30	28 880	82 4061	98 6226	44 3800	20 2027	262 16520	273 17024	223 14887	225 14967	271 16895
Жабаре	број m ²	353 23350	6 107	46 1429	98 5443	124 8576	44 3868	35 3927	251 18147	345 22835	159 12449	152 11896	347 22982
Загорица	број m ²	239 17370	3 62	19 575	31 1597	66 4586	78 6391	42 4159	175 13920	234 17071	135 11278	127 10480	239 17370
Јарменовци	број m ²	169 9897	1 11	28 925	54 2762	55 3479	25 2214	6 506	148 9052	169 9897	130 8421	126 8173	167 9771
Јеленац	број m ²	127 9789	2 38	20 715	19 1211	33 2473	30 2607	23 2745	80 7120	124 9631	71 6643	62 5843	126 9719
Јунковац	број m ²	341 21994	20 380	63 2190	63 3456	115 8053	54 4905	26 3010	197 14955	337 21869	163 13018	160 12803	340 21934
Клока	број m ²	518 33445	25 424	106 3634	108 6387	178 12815	72 6587	28 3558	237 17915	509 33013	179 14194	151 11841	517 33425

**СТАНОВИ ЗА СТАЛНО СТАНОВАЊЕ И ПОВРШИНА ПРЕМА ВРСТИ СТАНА, ОПРЕМЉЕНОСТИ ИНСТАЛАЦИЈАМА И ПОМОЋНИМ
ПРОСТОРИЈАМА И БРОЈУ СТАНОВА У СВОЈИНИ ФИЗИЧКИХ ЛИЦА**

	Број станова и површина у m ²	Укупно	Врста стана ¹⁾						Опремљеност инсталацијама ²⁾		Опремљеност помоћним просторијама ³⁾		Станови у својини физи- чких лица
			посе- бне собе	гарсо- њере и 1-собни	2-собни	3-собни	4-собни	5 и више собни	водо- вода	елек- тричне струје	купа- тилом	нужни- ком	
Крпевац	број m ²	257 17869	1 15	50 1755	57 3445	87 6035	40 3884	22 2735	179 14025	256 17812	156 12762	146 11787	255 17659
Липовац	број m ²	169 12292	1 30	16 482	51 2922	45 3482	40 3542	16 1834	149 11276	169 12292	104 8870	84 6868	169 12292
Манојловци	број m ²	53 2737	2 47	6 218	23 1086	18 1106	4 280	- -	49 2565	53 2737	33 1874	32 1824	53 2737
Маскар	број m ²	111 7645	1 28	15 505	49 2795	28 2162	9 950	9 1205	57 4852	109 7510	49 4284	42 3696	111 7645
Наталинци	број m ²	471 26549	32 595	101 3204	155 8434	121 7957	39 3614	23 2745	238 16632	460 26109	209 15126	204 14777	466 26227
Овсиште	број m ²	240 14893	4 80	44 1331	44 2094	88 5549	29 2200	31 3639	166 11243	239 14833	122 8959	116 8524	217 13321
Павловац	број m ²	22 1273	- -	4 133	10 517	7 523	1 100	- -	8 575	22 1273	5 382	5 382	22 1273
Пласковац	број m ²	205 12008	6 122	46 1635	58 3434	64 4188	23 1827	8 802	103 7044	193 11393	77 5603	70 5163	204 11953
Рајковац	број m ²	77 5391	3 59	15 484	11 586	24 1710	16 1532	8 1020	41 3598	72 5193	33 2959	29 2659	77 5391
Светлић	број m ²	184 9236	9 176	63 2159	32 1433	47 2758	22 1570	11 1140	29 2235	182 9174	24 1965	20 1685	176 8806
Топола (варошица)	број m ²	1983 150325	14 313	203 6700	669 38510	541 40642	282 27932	274 36228	1933 148351	1981 150120	1804 142316	1692 131369	1968 149526
Топола (село)	број m ²	459 31951	5 115	47 1329	144 8168	161 11544	68 6382	34 4413	377 27530	455 31781	294 22746	292 22606	451 31520
Шуме	број m ²	196 12418	3 51	37 1433	73 4154	64 4778	17 1772	2 230	100 7173	193 12311	79 5963	68 5355	195 12338
Поморавски округ	број m ²	89252 6329170	1032 19160	15017 510120	29250 1633639	22794 1677808	11483 1103143	9676 1385300	74197 5572139	88150 6276633	67805 5225421	63536 4897484	87291 6224974
Градска	број m ²	38115 2529541	390 6959	8263 286718	14945 841385	8534 649013	3287 339454	2696 406012	36918 2480825	37974 2522826	35346 2415900	34825 2378813	37113 2482968
Остала	број m ²	51137 3799629	642 12201	6754 223402	14305 792254	14260 1028795	8196 763689	6980 979288	37279 3091314	50176 3753807	32459 2809521	28711 2518671	50178 3742006
Деспотовац	број m ²	10479 838624	67 1352	1759 64034	2851 158685	2205 166483	1731 174576	1866 273494	8913 761559	10362 833241	7839 697895	7143 637504	10203 823755
Градска	број m ²	2782 202526	7 137	739 29076	1067 61249	420 33281	245 28638	304 50145	2743 200973	2774 202154	2621 194948	2549 189460	2686 189079
Остала	број m ²	7697 636098	60 1215	1020 34958	1784 97436	1785 133202	1486 145938	1562 223349	6170 560586	7588 631087	5218 502947	4594 448044	7517 625676
Балајнац	број m ²	163 14458	- -	14 552	35 1912	47 3755	32 3513	35 4726	139 13116	163 14458	130 12607	73 6893	163 14458
Баре	број m ²	11 996	- -	- -	3 136	2 110	4 510	2 240	9 896	11 996	5 566	5 566	11 996
Бељајка	број m ²	201 21554	- -	9 303	12 505	31 2134	45 4077	104 14535	192 21082	200 21529	167 19524	170 19667	198 21324
Бобава	број m ²	195 18696	- -	13 371	44 2391	45 3653	48 5708	45 6573	174 17767	194 18672	139 14679	93 10348	194 18638
Брестово	број m ²	170 14833	1 6	31 1027	20 1114	25 1405	34 2923	59 8358	129 12909	166 14627	114 12118	89 9804	168 14753
Буковац	број m ²	154 13394	1 12	9 294	32 1801	45 3661	34 3324	33 4302	113 10884	153 13334	106 10312	99 9692	153 13331
Велики Поповић	број m ²	648 48296	6 112	101 3444	184 10049	163 11515	107 10923	87 12253	452 38958	626 47438	390 35159	339 31649	634 47369
Витанце	број m ²	302 21016	6 101	45 1422	84 4704	79 5953	52 4277	36 4559	255 19393	300 20959	209 16981	204 16643	301 20916
Војник	број m ²	378 28556	1 20	46 1640	103 6253	108 7710	68 6271	52 6662	333 26576	371 28291	262 22561	257 22241	375 28326
Грабовица	број m ²	363 35670	3 68	36 1240	38 1912	65 4425	77 7351	144 20674	314 33057	358 35457	276 30167	199 23029	358 35121
Двориште	број m ²	230 18901	4 79	12 300	25 1090	45 2825	78 5824	66 8783	171 15880	225 18733	153 14597	142 13947	209 17661
Деспотовац	број m ²	1870 153680	2 26	357 13850	715 42948	300 25153	223 26103	273 45600	1845 152532	1864 153412	1766 148336	1695 142922	1823 151043

**СТАНОВИ ЗА СТАЛНО СТАНОВАЊЕ И ПОВРШИНА ПРЕМА ВРСТИ СТАНА, ОПРЕМЉЕНОСТИ ИНСТАЛАЦИЈАМА И ПОМОЋНИМ
ПРОСТОРИЈАМА И БРОЈУ СТАНОВА У СВОЈИНИ ФИЗИЧКИХ ЛИЦА**

	Број станова и површина у m ²	Укупно	Врста стана ¹⁾						Опремљеност инсталацијама ²⁾		Опремљеност помоћним просторијама ³⁾		Станови у својини физи- чких лица
			посе- бне собе	гарсо- њере и 1-собни	2-собни	3-собни	4-собни	5 и више собни	водо- вода	елек- тричне струје	купа- тилом	нужни- ком	
Жидилге	број	85	1	8	24	26	17	9	56	76	48	48	71
	m ²	6521	16	333	1436	1976	1560	1200	4862	5955	4366	4366	5646
Златово	број	197	1	12	23	33	47	81	176	195	168	136	196
	m ²	22600	36	386	1287	3024	4941	12926	21110	22545	20665	17061	22540
Јасеново	број	474	2	26	62	120	110	154	384	466	334	266	460
	m ²	45707	52	910	3300	8930	10565	21950	40909	45339	37106	31331	44785
Језеро	број	181	1	24	45	31	33	47	158	180	139	131	181
	m ²	19643	40	874	3147	2957	4275	8350	18215	19593	17120	15902	19643
Јеловац	број	130	-	24	25	28	29	24	98	129	80	74	128
	m ²	11215	-	898	1570	2159	3122	3466	9340	11152	8241	7727	11040
Липовица	број	208	1	21	48	60	36	42	156	207	106	102	207
	m ²	19201	24	761	2480	4608	3978	7350	16331	19021	12844	12364	19163
Ломница	број	472	16	65	123	107	84	77	373	469	279	274	466
	m ²	37578	297	2024	6581	8137	8428	12111	33076	37450	27969	27507	37010
Маквиште	број	9	-	1	3	1	3	1	8	9	8	8	9
	m ²	810	-	50	161	75	364	160	745	810	745	745	810
Медвеђа	број	482	5	65	151	121	79	61	392	480	323	297	475
	m ²	39185	122	2349	8195	10012	9147	9360	35149	39137	31016	29179	38719
Милица	број	441	2	44	103	102	86	104	406	438	354	320	440
	m ²	39052	70	1664	5609	7301	8712	15696	37493	38918	34660	32525	38942
Пањевац	број	205	-	35	53	68	37	12	157	204	143	112	204
	m ²	13196	-	1012	2590	4831	3235	1528	11039	13171	10422	8307	13166
Плажане	број	590	6	73	151	133	125	102	441	582	394	314	585
	m ²	45892	113	2384	8107	9929	12280	13079	38571	45526	35282	28632	45568
Поповњак	број	98	-	12	30	19	17	20	65	98	61	60	96
	m ²	8923	-	382	1800	1343	2006	3392	7301	8923	7005	6905	8735
Равна Река	број	202	1	91	67	27	12	4	140	198	78	90	161
	m ²	10315	19	3376	2879	2238	1293	510	7931	10115	5040	5634	8661
Ресавица	број	912	5	382	352	120	22	31	898	910	855	854	863
	m ²	48846	111	15226	18301	8128	2535	4545	48441	48742	46612	46538	47036
Ресавица (село)	број	59	-	12	12	10	12	13	51	59	45	41	58
	m ²	5871	-	405	786	777	1418	2485	5389	5871	5183	4700	5821
Сењски Рудник	број	243	-	107	110	23	1	2	222	243	170	192	229
	m ²	12017	-	3834	6209	1689	68	217	11288	12017	9137	9862	11563
Сладаја	број	167	-	16	47	40	30	34	89	160	76	59	167
	m ²	14267	-	519	3057	3278	3089	4324	9303	13797	8058	6288	14267
Стењевац	број	218	-	13	29	50	62	64	185	213	180	172	207
	m ²	17782	-	404	1342	3297	4941	7798	16206	17560	15933	15416	17197
Стрмостен	број	291	2	36	61	95	61	36	232	286	198	156	283
	m ²	21169	28	1200	3230	7047	5395	4269	18330	20969	16339	13175	20723
Труђевац	број	130	-	19	37	36	26	12	100	129	83	72	130
	m ²	8784	-	600	1803	2448	2420	1513	7480	8724	6545	5939	8784
Јагодина	број	27982	277	5506	11037	6696	2659	1807	23598	27685	21996	21245	27436
	m ²	1831374	5059	189653	616893	497372	258230	264167	1606338	1814975	1523345	1470093	1806757
Градска	број	13695	97	3515	5976	2875	766	466	13448	13657	13032	12915	13355
	m ²	816733	1672	122691	331220	213916	77703	69531	807198	814709	791601	783492	803252
Остала	број	14287	180	1991	5061	3821	1893	1341	10150	14028	8964	8330	14081
	m ²	1014641	3387	66962	285673	283456	180527	194636	799140	1000266	731744	686601	1003505
Багрдан	број	429	21	88	182	91	37	10	271	424	251	230	405
	m ²	23840	335	2849	9571	6421	3452	1212	17283	23623	16232	14884	22772
Белица	број	172	8	37	60	46	15	6	85	169	72	64	172
	m ²	11620	202	1610	3862	3775	1476	695	6483	11344	5619	5176	11620
Бресје	број	251	4	37	96	67	32	15	209	250	190	140	243
	m ²	17608	118	1298	5559	4878	3375	2380	15346	17578	14436	10692	17038
Буковче	број	325	5	58	140	75	29	18	231	320	213	210	316
	m ²	22671	85	2061	8232	6288	3255	2750	17942	22376	17008	16863	22303
Бунар	број	210	3	28	76	73	22	8	133	209	109	103	205
	m ²	12921	59	841	3958	4949	2098	1016	9147	12879	8000	7622	12554
Винорача	број	327	2	60	142	80	29	14	218	324	177	175	325
	m ²	22835	38	2018	8652	6283	3324	2520	16706	22675	14348	14218	22730
Вољавче	број	692	1	109	258	162	95	67	645	682	608	595	683
	m ²	56002	12	3875	16735	14158	10706	10516	53997	55610	52149	51363	55537

**СТАНОВИ ЗА СТАЛНО СТАНОВАЊЕ И ПОВРШИНА ПРЕМА ВРСТИ СТАНА, ОПРЕМЉЕНОСТИ ИНСТАЛАЦИЈАМА И ПОМОЋНИМ
ПРОСТОРИЈАМА И БРОЈУ СТАНОВА У СВОЈИНИ ФИЗИЧКИХ ЛИЦА**

	Број станова и површина у m ²	Укупно	Врста стана ¹⁾						Опремљеност инсталацијама ²⁾		Опремљеност помоћним просторијама ³⁾		Станови у својини физи- чких лица
			посе- бне собе	гарсо- њере и 1-собни	2-собни	3-собни	4-собни	5 и више собни	водо- вода	елек- тричне струје	купа- тилом	нужни- ком	
Врановац	број m ²	70 3813	- -	14 393	24 1239	19 1085	12 981	1 115	31 1972	68 3765	25 1687	24 1657	70 3813
Врба	број m ²	123 7138	1 20	11 330	49 2236	44 2851	14 1176	4 525	80 5167	121 7098	51 3547	46 3232	122 7038
Главинци	број m ²	277 15532	2 52	53 1895	138 7242	61 4250	16 1376	7 717	245 14093	274 15402	159 8920	120 6499	271 15105
Глоговац	број m ²	527 39666	4 60	49 1460	123 5949	163 10742	107 9602	81 11853	436 35069	518 39304	402 33384	361 30936	515 38915
Горње Штипље	број m ²	78 4374	1 30	15 571	39 2033	18 1278	4 342	1 120	46 2993	78 4374	37 2478	38 2548	76 4284
Горњи Рачник	број m ²	60 2550	4 72	12 345	29 1275	12 598	1 60	2 200	4 298	57 2427	4 298	- -	59 2500
Деоница	број m ²	175 11939	- -	21 560	47 2531	65 4450	29 2708	13 1690	144 10629	173 11839	124 9596	124 9596	174 11879
Добра Вода	број m ²	238 23435	1 19	17 630	43 2693	67 5150	48 5080	62 9863	171 18952	235 23295	137 16389	125 15450	235 23160
Доње Штипље	број m ²	121 6038	- -	30 963	65 3172	24 1683	2 220	- -	45 2780	116 5874	39 2478	37 2362	119 5965
Доњи Рачник	број m ²	223 13039	8 138	49 1684	68 3923	61 4032	25 2025	12 1237	101 7092	216 12802	84 6151	66 4909	206 12089
Драгоцвет	број m ²	393 28077	1 20	60 2112	167 9990	88 6622	46 4595	31 4738	318 24208	391 27937	288 22465	273 21154	387 27699
Драгошевац	број m ²	183 11105	- -	29 1131	93 5144	41 2818	17 1582	3 430	99 6737	173 10642	76 5386	46 3297	181 10998
Дражмировац	број m ²	151 11904	3 65	8 325	48 2516	39 2967	26 2401	27 3630	106 9504	148 11644	104 9374	94 8671	149 11652
Дубока	број m ²	389 21011	12 216	95 2983	139 7154	102 6753	26 2134	15 1771	261 15400	378 20384	219 13492	180 11253	381 20578
Ивковачки Прњавор	број m ²	37 2201	- -	11 376	19 1164	5 471	2 190	- -	16 1205	33 2041	15 1175	6 512	37 2201
Јагодина	број m ²	13695 816733	97 1672	3515 122691	5976 331220	2875 213916	766 77703	466 69531	13448 807198	13657 814709	13032 791601	12915 783492	13355 803252
Јошанички Прњавор	број m ²	23 1010	- -	9 292	7 260	6 392	1 66	- -	7 382	22 982	1 60	1 60	23 1010
Каленовац	број m ²	19 804	- -	10 291	5 233	4 280	- -	- -	5 273	18 764	- -	- -	18 788
Ковачевац	број m ²	120 7097	- -	26 911	37 1957	42 2966	13 1018	2 245	81 5080	117 6930	73 4656	69 4465	120 7097
Коларе	број m ²	208 13586	2 41	21 734	78 3977	57 3769	28 2355	22 2710	154 10822	207 13536	137 9978	120 8920	203 13367
Кончарево	број m ²	618 47187	2 33	59 2034	228 12515	201 16154	79 8782	49 7669	431 36497	606 46297	398 34456	362 30908	610 46569
Кочино Село	број m ²	279 18376	2 29	42 1403	91 5097	86 6291	44 3836	14 1720	193 14043	277 18288	174 12812	171 12602	279 18376
Ловци	број m ²	378 29034	1 12	33 1048	137 7522	104 7982	52 5048	51 7422	280 23653	375 28809	209 19046	178 16806	377 28984
Лозовик	број m ²	134 8358	1 20	22 729	61 3605	37 2674	12 1240	1 90	81 5748	133 8328	76 5448	72 5177	133 8308
Лукар	број m ²	90 5636	2 38	12 407	45 2489	22 1581	7 801	2 320	35 2740	87 5461	28 2343	26 2245	89 5606
Мајур	број m ²	1038 68909	11 209	130 4364	403 22487	303 22319	131 12115	60 7415	790 56684	1023 68184	712 52568	705 52210	1016 67804
Мали Поповић	број m ²	149 12155	- -	14 531	42 2502	36 2832	31 2538	26 3752	125 10743	149 12155	111 9822	102 9187	149 12155
Медојевац	број m ²	64 4532	- -	14 537	27 1657	15 1164	2 254	6 920	40 3430	63 4494	36 3179	22 2097	63 4497
Међуреч	број m ²	146 10453	- -	11 327	62 3779	44 3423	21 1954	8 970	99 7870	146 10453	91 7414	90 7337	145 10397
Милошево	број m ²	584 38235	19 392	108 3396	218 11836	138 10000	56 5229	45 7382	328 26321	579 38071	293 24508	242 21396	577 38058
Мишевић	број m ²	100 5535	- -	19 661	56 3080	20 1406	3 212	2 176	35 2155	99 5505	21 1269	20 1219	100 5535
Ново Ланиште	број m ²	303 18284	6 106	42 1478	158 8760	71 5245	19 1987	7 708	189 12802	300 18154	166 11647	165 11595	302 18254
Рајкинац	број m ²	171 10751	1 16	27 912	96 5637	33 2457	10 1070	4 659	87 6448	168 10597	68 5178	37 3062	171 10751

**СТАНОВИ ЗА СТАЛНО СТАНОВАЊЕ И ПОВРШИНА ПРЕМА ВРСТИ СТАНА, ОПРЕМЉЕНОСТИ ИНСТАЛАЦИЈАМА И ПОМОЋНИМ
ПРОСТОРИЈАМА И БРОЈУ СТАНОВА У СВОЈИНИ ФИЗИЧКИХ ЛИЦА**

	Број станова и површина у m ²	Укупно	Врста стана ¹⁾						Опремљеност инсталацијама ²⁾		Опремљеност помоћним просторијама ³⁾		Станови у својини физи- чких лица
			посе- бне собе	гарсо- њере и 1-собни	2-собни	3-собни	4-собни	5 и више собни	водо- вода	елек- тричне струје	купа- тилом	нужни- ком	
Ракитово	број m ²	628 53000	6 134	44 1283	147 9069	203 15514	131 12393	97 14607	536 47642	597 51114	515 46456	496 44771	626 52840
Рибаре	број m ²	1269 99296	9 149	148 5089	358 21607	365 27839	217 20184	172 24428	1069 87315	1252 98208	1003 83798	984 82432	1256 98691
Рибник	број m ²	128 7819	2 31	21 663	67 3492	24 2033	10 1060	4 540	72 5122	126 7631	61 4521	60 4502	126 7689
Сиоковац	број m ²	132 8718	3 51	17 555	50 2889	39 2954	18 1583	5 686	99 6844	131 8678	87 6266	62 4387	130 8548
Слатина	број m ²	91 6859	- -	8 268	23 1206	29 2043	15 1288	16 2054	55 4686	91 6859	35 3349	29 2738	90 6805
Старо Ланиште	број m ²	224 12637	13 282	45 1467	112 6409	37 2600	13 1259	4 620	129 8512	220 12450	119 8073	117 7941	218 12344
Старо Село	број m ²	48 2592	- -	11 414	19 983	8 508	8 525	2 162	21 1252	47 2567	9 609	9 609	48 2592
Стрижило	број m ²	451 49078	- -	16 466	69 4021	115 9346	80 7710	171 27535	321 38765	447 48828	287 36092	277 35134	450 49038
Топола	број m ²	16 840	- -	2 58	8 378	3 179	3 225	- -	5 266	12 679	1 66	1 66	16 840
Трнава	број m ²	819 65756	4 87	102 3513	265 15870	200 15548	122 12683	126 18055	724 59971	803 64230	662 56921	657 55873	815 65602
Црнче	број m ²	95 6042	2 32	17 606	45 2492	18 1502	10 1070	3 340	53 3989	94 5982	34 2701	33 2601	93 6002
Шантаровац	број m ²	236 14814	8 108	40 1156	61 3153	64 4263	41 3476	22 2658	98 7652	217 13940	82 6925	82 6925	234 14744
Шуљковац	број m ²	275 17929	5 76	30 1059	41 1881	94 5690	82 6408	23 2815	113 8430	265 17179	91 6971	84 6442	273 17784
Параћин	број m ²	20110 1414293	320 6113	2935 98045	6068 342436	6029 434405	2691 247729	2067 285565	17372 1283244	19915 1404935	16024 1216414	14811 1129079	19681 1393610
Градска	број m ²	9417 641175	179 3351	1829 63059	3278 188392	2467 185195	961 96106	703 105072	9011 626013	9378 639469	8507 605597	8414 598391	9144 629267
Остала	број m ²	10693 773118	141 2762	1106 34986	2790 154044	3562 249210	1730 151623	1364 180493	8361 657231	10537 765466	7517 610817	6397 530688	10537 764343
Бошњане	број m ²	297 24814	2 55	21 701	41 2251	98 6874	67 5946	68 8987	229 20827	290 24344	216 20101	175 16620	296 24764
Буљане	број m ²	561 37645	12 224	78 2548	157 8602	194 13294	72 6514	48 6463	364 28200	534 36580	311 25261	247 21389	546 36593
Бусиловац	број m ²	300 21783	1 20	10 261	49 2194	122 7734	77 6076	41 5498	228 18296	296 21600	202 16994	170 14789	297 21581
Главица	број m ²	344 24429	5 79	29 802	110 5948	121 8794	44 4183	35 4623	314 23197	342 24374	291 22030	286 21773	340 24065
Голубовац	број m ²	90 7192	3 65	8 355	31 2074	22 1811	16 1737	10 1150	67 5829	86 6967	49 4565	28 2693	86 7015
Горња Мутница	број m ²	238 18057	1 16	15 579	51 2745	77 5138	58 5261	36 4318	183 14984	235 17899	175 14569	125 11023	234 17793
Горње Видово	број m ²	305 19622	2 44	33 1006	107 5732	100 6671	37 2895	26 3274	204 14271	300 19119	188 13443	160 11582	304 19462
Давидовац	број m ²	142 9868	- -	6 163	60 3586	46 3259	18 1490	12 1370	123 8898	142 9868	110 8141	97 7336	142 9868
Доња Мутница	број m ²	427 28204	8 136	48 1687	161 8646	130 9758	62 5687	18 2290	333 23697	421 27904	275 20284	255 18839	419 27874
Доње Видово	број m ²	563 40144	4 66	63 2063	88 4803	196 12839	127 10608	85 9765	494 36962	557 39977	447 34376	405 31847	557 39872
Дреновац	број m ²	574 41619	11 229	44 1486	166 9593	206 15112	90 7941	57 7258	449 35107	571 41525	418 33506	334 27550	566 41169
Забрега	број m ²	391 24804	8 153	57 1744	217 13321	75 5967	22 2121	12 1498	334 21796	383 24396	291 19952	194 12755	371 24320
Извор	број m ²	278 19715	6 171	27 946	101 5881	88 6925	31 2913	25 2879	213 16591	269 19268	169 14181	142 12136	273 19529
Клачевица	број m ²	149 10893	1 30	7 206	48 2583	44 3207	29 2478	20 2389	111 9024	147 10796	104 8529	96 7999	148 10814
Крежбинац	број m ²	171 12143	- -	16 507	29 1517	58 3703	45 3659	23 2757	120 9279	170 12103	112 8871	87 7170	168 11922

СТАНОВИ ЗА СТАЛНО СТАНОВАЊЕ И ПОВРШИНА ПРЕМА ВРСТИ СТАНА, ОПРЕМЉЕНОСТИ ИНСТАЛАЦИЈАМА И ПОМОЋНИМ ПРОСТОРИЈАМА И БРОЈУ СТАНОВА У СВОЈИНИ ФИЗИЧКИХ ЛИЦА

	Број станова и површина у м ²	Укупно	Врста стана ¹⁾						Опремљеност инсталацијама ²⁾		Опремљеност помоћним просторијама ³⁾		Станови у својини физичких лица
			посебне собе	гарсоњере и 1-собни	2-собни	3-собни	4-собни	5 и више собни	водовода	електричне струје	купа-тилом	нужником	
Лебина	број м ²	207 13153	6 107	26 813	45 2250	83 5775	28 2128	19 2080	132 9597	207 13153	130 9431	117 8563	207 13153
Лешје	број м ²	126 8492	- -	12 254	37 2045	45 3193	25 2118	7 882	112 7891	123 8292	93 6973	63 4865	125 8362
Мириловац	број м ²	324 21536	6 122	32 969	98 5039	116 8021	45 3847	27 3538	244 17836	321 21426	215 16501	204 15693	321 21360
Параћин	број м ²	9417 641175	179 3351	1829 63059	3278 188392	2467 185195	961 96106	703 105072	9011 626013	9378 639469	8507 605597	8414 598391	9144 629267
Плана	број м ²	499 35939	3 37	67 1948	139 7735	149 10550	77 6460	64 9209	344 28390	493 35704	288 25046	266 23472	495 35718
Поповац	број м ²	296 20126	3 55	38 1155	70 3766	93 6526	57 4537	35 4087	243 17160	294 20021	212 15568	190 14249	272 18893
Поточац	број м ²	426 25678	8 143	46 1374	126 6042	151 9570	58 4471	37 4078	278 18887	422 25526	264 18168	223 15497	424 25638
Ратаре	број м ²	212 14611	2 28	25 835	25 1310	95 6289	44 3606	21 2543	172 12734	211 14561	157 11732	135 10309	208 14372
Рашевица	број м ²	396 23574	7 128	55 1612	123 6388	128 7775	44 3330	39 4341	304 20005	385 23162	278 18759	241 16347	392 23352
Својново	број м ²	411 32184	3 44	25 733	111 5753	115 7969	59 5185	98 12500	306 27011	408 32094	294 26281	254 23484	407 31831
Сикирица	број м ²	333 21502	7 164	45 1385	122 7490	104 7222	43 3655	12 1586	258 18002	328 21262	237 16908	212 15082	326 21117
Сињи Вир	број м ²	76 4899	2 42	4 110	25 1253	25 1512	10 830	10 1152	50 3638	76 4899	48 3516	46 3416	76 4899
Сисевац	број м ²	22 789	- -	4 131	13 426	4 180	1 52	- -	12 444	22 789	9 351	8 309	20 731
Стрижа	број м ²	608 51837	6 131	48 1575	114 6473	226 17627	119 12257	95 13774	577 50525	607 51810	530 48105	467 43061	603 51425
Стубица	број м ²	576 46517	12 250	84 2733	69 3889	182 12739	105 9131	124 17775	461 40391	573 46347	411 37179	301 28981	576 46517
Текија	број м ²	340 25799	1 30	46 1478	100 6644	124 9757	39 3791	30 4099	292 23520	336 25649	263 22028	230 19178	338 25679
Трешњевица	број м ²	486 43700	6 115	53 1730	82 4407	148 10082	84 7674	113 19692	347 35350	467 42316	327 33831	305 32442	481 43080
Чепуре	број м ²	231 16581	1 20	24 776	32 1502	91 5976	42 3514	41 4793	201 15187	231 16581	173 13803	147 11858	229 16491
Шавац	број м ²	176 14292	1 20	7 221	36 1814	77 5309	21 2334	34 4594	162 13688	173 14187	136 12327	118 10898	173 14207
Шалудовац	број м ²	118 10977	3 38	3 100	7 342	29 2052	34 3194	42 5251	100 10017	117 10967	94 9507	69 7483	117 10877
Рековац	број м ²	5885 390269	80 1326	1025 35141	1877 104893	1646 116113	768 69955	489 62841	3500 266247	5727 383143	2711 216526	2248 180418	5794 385446
<i>Градска</i>	број м ²	- -	- -	- -	- -	- -	- -	- -	- -	- -	- -	- -	- -
<i>Остала</i>	број м ²	5885 390269	80 1326	1025 35141	1877 104893	1646 116113	768 69955	489 62841	3500 266247	5727 383143	2711 216526	2248 180418	5794 385446
Баре	број м ²	32 2381	- -	6 252	7 395	11 903	6 601	2 230	22 1756	32 2381	9 918	7 688	32 2381
Белушић	број м ²	413 28549	3 39	73 2781	164 10014	104 8051	47 4708	22 2956	284 21340	402 27951	224 17325	211 16500	402 27995
Беочић	број м ²	200 12443	- -	15 437	73 3592	70 4554	29 2223	13 1637	109 8125	200 12443	100 7515	92 6875	200 12443
Богалинац	број м ²	79 5434	2 27	18 654	30 1673	15 1127	6 767	8 1186	43 3630	76 5339	26 2459	21 2041	78 5398
Брајиновац	број м ²	91 5136	1 12	15 473	30 1679	30 1733	8 624	7 615	33 2239	91 5136	24 1739	16 1055	90 5086
Велика Крушевица	број м ²	131 9347	1 15	25 760	41 2523	32 2440	18 1849	14 1760	89 7333	130 9321	78 6688	69 6047	130 9283
Вукмановац	број м ²	190 14526	- -	26 871	40 2218	64 4579	36 3511	24 3347	115 10190	188 14461	96 8993	84 7929	190 14526
Доброселица	број м ²	21 664	5 97	10 315	3 102	3 150	- -	- -	- -	21 664	- -	- -	19 608

**СТАНОВИ ЗА СТАЛНО СТАНОВАЊЕ И ПОВРШИНА ПРЕМА ВРСТИ СТАНА, ОПРЕМЉЕНОСТИ ИНСТАЛАЦИЈАМА И ПОМОЋНИМ
ПРОСТОРИЈАМА И БРОЈУ СТАНОВА У СВОЈИНИ ФИЗИЧКИХ ЛИЦА**

	Број станова и површина у m ²	Укупно	Врста стана ¹⁾						Опремљеност инсталацијама ²⁾		Опремљеност помоћним просторијама ³⁾		Станови у својини физи- чких лица
			посе- бне собе	гарсо- њере и 1-собни	2-собни	3-собни	4-собни	5 и више собни	водо- вода	елек- тричне струје	купа- тилом	нужни- ком	
Драгово	број m ²	489 35560	6 90	71 2205	85 4256	160 10681	99 8563	68 9765	285 25018	480 35118	247 22259	209 19616	480 34934
Жупањевац	број m ²	145 8920	6 74	34 1182	37 2340	34 2481	22 1786	12 1057	64 4623	143 8860	31 2453	14 1233	142 8758
Кавадар	број m ²	185 11367	1 20	37 1179	78 4478	42 2899	17 1577	10 1214	61 4715	179 11170	49 4025	45 3763	179 11096
Каленички Прњавор	број m ²	59 3950	1 12	9 328	10 575	23 1665	12 966	4 404	49 3505	59 3950	33 2461	27 1997	59 3950
Калудра	број m ²	136 9728	- -	15 576	39 2152	48 3614	22 1962	12 1424	60 5313	136 9728	44 3923	8 738	136 9728
Комаране	број m ²	138 7681	1 15	41 1294	27 1323	43 2635	18 1535	8 879	60 3939	134 7461	47 3158	42 2890	135 7581
Лепојевић	број m ²	132 10874	1 12	27 1080	29 1747	26 2075	23 2361	26 3599	90 8269	129 10767	72 6990	8 781	131 10844
Ломница	број m ²	99 5444	11 200	24 751	11 508	29 1929	17 1344	7 712	41 3145	95 5344	29 2417	18 1557	97 5359
Лоћика	број m ²	211 14676	2 40	21 667	37 1959	74 5125	49 4153	28 2732	124 9834	206 14494	106 8690	93 7675	206 14316
Малешево	број m ²	47 3451	- -	9 450	11 674	14 875	7 722	6 730	28 2213	46 3409	20 1768	13 1247	47 3451
Мотрић	број m ²	70 4961	- -	1 30	25 1376	35 2702	7 663	2 190	38 2973	70 4961	36 2873	21 1663	69 4901
Надрље	број m ²	111 6609	7 140	24 780	20 1171	39 2640	14 1140	7 738	64 4304	109 6569	26 2031	5 380	111 6609
Опарић	број m ²	379 28495	- -	41 1530	111 6236	121 8855	64 6493	42 5381	252 21125	365 27576	185 16143	149 13366	379 28495
Превешт	број m ²	198 11540	2 36	45 1420	62 3171	56 3470	22 1863	11 1580	120 7722	189 11114	57 4190	43 3271	193 11277
Рабеновац	број m ²	39 2724	2 45	3 98	19 1090	8 693	6 598	1 200	22 1871	38 2694	20 1761	17 1511	38 2634
Ратковић	број m ²	264 16083	5 86	74 2494	93 5363	65 5033	21 2284	6 823	142 9894	251 15464	72 5316	52 3944	248 15367
Рековац	број m ²	767 52653	4 62	142 5003	315 18101	146 10907	93 8709	67 9871	672 48486	764 52449	605 44774	584 43627	762 52312
Секурич	број m ²	384 24579	2 24	56 2014	175 10258	109 7806	18 1732	24 2745	181 13430	365 23678	152 11768	130 10054	377 24224
Сибница	број m ²	138 7328	8 146	37 1140	48 2552	34 2230	7 690	4 570	78 4901	124 6838	54 3858	54 3858	136 7258
Силјевица	број m ²	107 5515	1 30	24 742	45 2251	25 1510	8 586	4 396	39 2297	92 4942	30 1890	28 1770	106 5435
Течић	број m ²	254 15794	2 39	61 2221	97 5609	55 4024	23 1931	16 1970	148 10673	251 15679	124 9159	120 8877	254 15794
Урсуле	број m ²	164 10662	1 12	8 223	47 2069	64 4028	25 1950	19 2380	64 5060	158 10342	45 3735	35 2993	158 10302
Цикот	број m ²	144 9537	5 53	21 721	34 1753	49 3551	22 1909	13 1550	76 5593	138 9287	53 4175	24 1893	142 9443
Шљивица	број m ²	68 3658	- -	12 470	34 1685	18 1148	2 155	2 200	47 2731	66 3553	17 1072	9 579	68 3658
Свилајнац	број m ²	12080 964352	157 2964	1680 53985	2654 144740	3279 240680	2143 203616	2167 318367	9558 833491	11867 955059	8706 784673	8115 738983	11803 946766
Градска	број m ²	4249 327632	44 722	712 22672	1259 71188	1113 88105	553 58024	568 86921	3979 315432	4222 326407	3815 307459	3763 303422	4076 317650
Остала	број m ²	7831 636720	113 2242	968 31313	1395 73552	2166 152575	1590 145592	1599 231446	5579 518059	7645 628652	4891 477214	4352 435561	7727 629116
Бобово	број m ²	654 64062	2 60	55 1733	82 4028	159 11670	136 13197	220 33374	457 52272	640 63282	405 48927	369 45217	641 63355
Бресје	број m ²	132 9051	1 16	17 589	17 1021	40 2783	39 2950	18 1692	67 4985	127 8782	40 3083	32 2515	131 8997
Војска	број m ²	418 31023	4 67	35 1062	65 3178	137 8295	88 7198	89 11223	298 25085	404 30219	277 24006	256 22346	414 30768
Врлане	број m ²	141 15445	- -	- -	6 350	43 3330	46 4615	46 7150	136 15042	141 15445	106 12847	78 10185	137 14955

**СТАНОВИ ЗА СТАЛНО СТАНОВАЊЕ И ПОВРШИНА ПРЕМА ВРСТИ СТАНА, ОПРЕМЉЕНОСТИ ИНСТАЛАЦИЈАМА И ПОМОЋНИМ
ПРОСТОРИЈАМА И БРОЈУ СТАНОВА У СВОЈИНИ ФИЗИЧКИХ ЛИЦА**

	Број станова и површина у m ²	Укупно	Врста стана ¹⁾						Опремљеност инсталацијама ²⁾		Опремљеност помоћним просторијама ³⁾		Станови у својини физи- чких лица
			посе- бне собе	гарсо- њере и 1-собни	2-собни	3-собни	4-собни	5 и више собни	водо- вода	елек- тричне струје	купа- тилом	нужни- ком	
Гложане	број m ²	494 40134	4 76	61 1911	91 4383	119 7764	98 8397	121 17603	279 28863	474 39398	249 26810	223 24574	491 39962
Грабовац	број m ²	548 40454	11 210	81 2606	119 6035	151 9817	91 8189	95 13597	422 34946	541 40234	372 32522	339 30158	542 40085
Дубље	број m ²	531 47104	9 160	33 1217	92 5157	178 13472	125 11846	94 15252	389 39039	522 46631	346 36099	330 35000	517 45558
Дубница	број m ²	257 18369	3 50	44 1294	50 2566	55 3984	69 6104	36 4371	150 12778	247 18051	121 10996	113 10362	254 18147
Ђуринац	број m ²	95 7355	2 32	7 282	26 1470	28 2169	19 1792	13 1610	64 5702	93 7285	53 4822	50 4562	94 7324
Купиновац	број m ²	147 13064	4 120	5 137	18 936	53 4023	39 3685	28 4163	118 11559	146 13014	114 11321	94 9678	145 12923
Кушиљево	број m ²	1283 94311	20 413	152 5061	273 13805	416 29414	252 23774	170 21844	823 70852	1246 92825	742 66398	698 63046	1272 93636
Луковица	број m ²	367 36319	8 144	41 1418	71 4313	102 8333	64 7310	81 14801	296 32059	363 35937	269 29921	264 29551	363 35947
Мачевац	број m ²	106 6503	2 30	15 460	24 922	29 1825	19 1381	17 1885	84 5638	106 6503	74 5178	54 4061	106 6503
Проштинац	број m ²	132 10546	4 87	15 511	33 2004	41 3512	22 2192	17 2240	94 8400	128 10397	84 7910	81 7680	130 10326
Радошин	број m ²	252 20611	7 176	43 1325	52 3084	68 4876	39 4348	43 6802	194 17630	248 20442	161 15705	141 14324	249 20118
Роанда	број m ²	346 30451	- -	89 2618	31 1578	49 3245	46 3395	131 19615	273 26652	338 30206	227 24466	180 20885	342 30288
Рођевац	број m ²	181 13689	4 62	25 820	36 2221	51 3684	39 3650	26 3252	130 10349	181 13689	114 9796	103 8850	178 13516
Свилајнац	број m ²	4249 327632	44 722	712 22672	1259 71188	1113 88105	553 58024	568 86921	3979 315432	4222 326407	3815 307459	3763 303422	4076 317650
Седларе	број m ²	327 29293	1 25	23 810	68 3926	82 6010	76 6612	77 11910	260 25543	318 28848	235 23932	214 22638	318 28671
Суботица	број m ²	437 34292	7 133	81 2669	51 2364	92 5767	85 7426	121 15933	325 28596	431 34026	266 25515	229 22363	432 34068
Тропоње	број m ²	451 29676	12 219	92 2995	70 3465	118 7306	91 7380	68 8311	327 24260	427 28795	286 22031	187 15261	446 29434
Црквенац	број m ²	532 44968	8 162	54 1795	120 6746	155 11296	107 10151	88 14818	393 37809	524 44643	350 34929	317 32305	525 44535
Ђуприја	број m ²	12716 890258	131 2346	2112 69262	4763 265992	2939 222755	1491 149037	1280 180866	11256 821260	12594 885280	10529 786568	9974 741407	12374 868640
Градска	број m ²	7972 541475	63 1077	1468 49220	3365 189336	1659 128516	762 78983	655 94343	7737 531209	7943 540087	7371 516295	7184 504048	7852 534720
Остала	број m ²	4744 348783	68 1269	644 20042	1398 76656	1280 94239	729 70054	625 86523	3519 290051	4651 345193	3158 270273	2790 237359	4522 333920
Батинац	број m ²	234 22732	6 128	16 482	31 1825	45 3373	44 4213	92 12711	195 20724	232 22696	183 20123	181 19793	229 22242
Бигреница	број m ²	299 25076	6 106	32 1064	75 4842	83 6121	60 5341	43 7602	191 18384	293 24728	141 15069	72 8786	298 25051
Вирине	број m ²	291 21422	1 18	17 539	77 4271	110 8351	60 5452	26 2791	225 17717	287 21294	192 15763	181 14960	291 21422
Влашка	број m ²	206 18385	2 27	33 859	43 2727	32 2663	42 4180	54 7929	190 17426	202 18183	170 16420	165 15930	204 18230
Дворица	број m ²	95 6529	- -	17 486	32 1520	25 1902	12 1250	9 1371	62 5130	94 6507	57 4866	54 4626	92 6418
Иванковац	број m ²	89 6092	1 11	3 77	63 3774	14 1229	6 677	2 324	59 4443	89 6092	56 4350	50 3861	86 5842
Исаково	број m ²	226 22160	4 50	18 545	40 2355	60 5252	48 5283	56 8675	204 20935	225 22145	189 19782	53 5041	224 22045
Јовац	број m ²	457 30976	10 203	66 1988	116 5653	117 7677	80 6949	68 8506	291 23492	442 30428	271 22564	246 20618	450 30705
Кованица	број m ²	83 6127	1 19	6 211	20 1132	29 2193	19 1734	8 838	56 4621	82 6057	50 4254	49 4094	83 6127
Крушар	број m ²	552 38136	5 91	65 1890	210 11077	187 14490	60 6842	25 3746	410 31464	536 37649	377 29586	355 27910	540 37452

СТАНОВИ ЗА СТАЛНО СТАНОВАЊЕ И ПОВРШИНА ПРЕМА ВРСТИ СТАНА, ОПРЕМЉЕНОСТИ ИНСТАЛАЦИЈАМА И ПОМОЋНИМ ПРОСТОРИЈАМА И БРОЈУ СТАНОВА У СВОЈИНИ ФИЗИЧКИХ ЛИЦА

	Број станова и површина у м ²	Укупно	Врста стана ¹⁾						Опремљеност инсталацијама ²⁾		Опремљеност помоћним просторијама ³⁾		Станови у својини физичких лица
			посебне собе	гарсоњере и 1-собни	2-собни	3-собни	4-собни	5 и више собни	водовода	електричне струје	купа-тилом	нужником	
Мијатовац	број м ²	715 46350	17 326	131 4379	263 14323	192 14851	74 7269	38 5202	540 38911	696 45735	498 37027	480 35675	707 45838
Остриковац	број м ²	220 12598	3 68	50 1373	56 2537	59 3611	28 2138	24 2871	139 9302	219 12573	125 8599	120 8359	211 12210
Паљане	број м ²	183 16587	- -	12 326	33 1729	57 4028	36 3775	45 6729	136 14094	182 16539	132 13763	129 13681	118 10873
Сење	број м ²	488 30475	3 41	78 2403	152 7963	142 9063	67 5739	46 5266	319 23204	478 30159	273 20773	240 18526	387 24595
Супска	број м ²	606 45138	9 181	100 3420	187 10928	128 9435	93 9212	89 11962	502 40204	594 44408	444 37334	415 35499	602 44870
Ђуприја	број м ²	7972 541475	63 1077	1468 49220	3365 189336	1659 128516	762 78983	655 94343	7737 531209	7943 540087	7371 516295	7184 504048	7852 534720
Борски округ	број м ²	61652 4128993	1364 26557	13592 445648	19876 1086348	13726 975859	6227 577794	6866 1016755	51894 3668745	60365 4073631	44340 3282849	43194 3193925	58766 3998780
Градска	број м ²	31480 1959619	360 6594	8614 287093	12196 682281	6240 459624	1895 190147	2175 333880	30580 1921895	31317 1950616	28797 1851278	28772 1843977	29086 1858998
Остала	број м ²	30172 2169374	1004 19963	4978 158555	7680 404067	7486 516235	4332 387647	4691 682875	21314 1746850	29048 2123015	15543 1431571	14422 1349948	29680 2139782
Бор	број м ²	20301 1201391	403 7762	5675 189718	6687 366330	4891 346483	1473 134041	1172 157057	18171 1097263	20081 1192354	15571 970802	15439 957472	18573 1133815
Градска	број м ²	14135 803629	141 2674	4623 155411	4975 273993	3143 226237	655 62214	598 83100	13888 795374	14087 802164	13056 766122	13155 769847	12515 741829
Остала	број м ²	6166 397762	262 5088	1052 34307	1712 92337	1748 120246	818 71827	574 73957	4283 301889	5994 390190	2515 204680	2284 187625	6058 391986
Бор	број м ²	14135 803629	141 2674	4623 155411	4975 273993	3143 226237	655 62214	598 83100	13888 795374	14087 802164	13056 766122	13155 769847	12515 741829
Брестовац	број м ²	1142 81678	44 896	164 5391	252 13646	373 26672	163 15764	146 19309	1011 75779	1112 80444	770 63099	740 60458	1121 80411
Бучје	број м ²	183 11418	8 160	17 645	75 4149	50 3546	20 1568	13 1350	106 7242	181 11363	56 4159	47 3521	182 11359
Горњане	број м ²	413 22342	18 393	92 3052	166 9195	100 6451	30 2452	7 799	264 15520	404 22041	97 6846	90 6371	407 22032
Доња Бела Река	број м ²	364 17184	26 471	84 2504	106 4466	96 5249	35 2640	17 1854	249 13210	347 16685	116 7551	86 5833	350 16567
Злот	број м ²	1349 84232	51 1037	237 7934	407 22478	385 26389	171 14294	98 12100	855 58034	1313 82539	431 34265	344 27787	1319 82508
Кривељ	број м ²	637 44665	12 241	107 3474	176 9887	164 11158	87 7780	91 12125	469 35713	616 43722	276 23827	258 22604	630 44237
Лука	број м ²	211 9920	26 481	60 2005	74 3786	39 2446	8 664	4 538	104 5544	205 9776	52 2951	48 2745	206 9751
Метовница	број м ²	561 40835	17 304	77 2569	179 10263	155 11994	72 6855	61 8850	301 24809	536 39416	179 16507	173 15913	544 40018
Оштрељ	број м ²	207 17082	8 169	21 632	25 1229	65 4862	42 4180	46 6010	193 16426	203 16850	149 14127	141 13603	207 17082
Слатина	број м ²	319 21842	4 71	53 1825	69 3682	82 5696	76 6287	35 4281	278 19814	313 21539	159 12718	153 12298	319 21842
Танда	број м ²	131 4736	31 588	54 1597	30 1431	13 791	2 154	1 175	104 3897	128 4587	12 678	12 678	131 4736
Топла	број м ²	35 1477	- -	11 314	10 382	13 726	1 55	- -	20 828	35 1477	7 300	5 195	35 1477
Шарбановац	број м ²	614 40351	17 277	75 2365	143 7743	213 14266	111 9134	55 6566	329 25073	601 39751	211 17652	187 15619	607 39966
Кладово	број м ²	11458 840552	183 3450	1794 56988	3585 204206	2801 205848	1497 140980	1598 229080	9788 758031	11257 831154	8676 699915	8253 670523	11272 829145
Градска	број м ²	4493 309807	49 950	887 28802	1904 111970	841 64481	377 38614	435 64990	4269 300580	4450 307688	3979 288286	3908 282838	4397 304811
Остала	број м ²	6965 530745	134 2500	907 28186	1681 92236	1960 141367	1120 102366	1163 164090	5519 457451	6807 523466	4697 411629	4345 387685	6875 524334

**СТАНОВИ ЗА СТАЛНО СТАНОВАЊЕ И ПОВРШИНА ПРЕМА ВРСТИ СТАНА, ОПРЕМЉЕНОСТИ ИНСТАЛАЦИЈАМА И ПОМОЋНИМ
ПРОСТОРИЈАМА И БРОЈУ СТАНОВА У СВОЈИНИ ФИЗИЧКИХ ЛИЦА**

	Број станова и површина у m ²	Укупно	Врста стана ¹⁾						Опремљеност инсталацијама ²⁾		Опремљеност помоћним просторијама ³⁾		Станови у својини физи- чких лица
			посе- бне собе	гарсо- њере и 1-собни	2-собни	3-собни	4-собни	5 и више собни	водо- вода	елек- тричне струје	купа- тилом	нужни- ком	
Брза Паланка	број m ²	696 51095	23 477	141 4445	195 9824	99 7135	93 8644	145 20570	577 46508	670 50183	475 42291	470 41844	680 50474
Вајуга	број m ²	280 21342	8 172	41 1328	69 4274	75 6173	55 5182	32 4213	231 19056	270 20942	200 17190	199 17140	277 21242
Велесница	број m ²	226 16748	2 50	31 1012	47 2511	72 5133	34 3110	40 4932	197 15338	225 16708	172 14089	170 13923	221 16478
Велика Врбица	број m ²	467 37190	9 173	51 1521	87 4551	140 10072	95 8627	85 12246	401 33704	465 37095	355 31175	299 27520	465 37068
Велика Каменица	број m ²	526 44117	22 405	82 2585	88 4737	132 9410	79 7878	123 19102	325 34761	502 43332	298 32934	282 31654	523 43751
Грабовица	број m ²	712 61964	19 339	122 3673	97 5460	161 12057	121 11277	192 29158	564 54048	686 60812	474 48400	442 45763	703 61374
Давидовац	број m ²	291 17202	8 180	71 2338	104 5982	74 5133	26 2472	8 1097	205 12995	284 16848	174 11450	131 9136	291 17202
Кладово	број m ²	3797 258712	26 473	746 24357	1709 102146	742 57346	284 29970	290 44420	3692 254072	3780 257505	3504 245995	3438 240994	3717 254337
Кладушница	број m ²	288 22651	1 19	20 648	77 4385	102 7454	49 4816	39 5329	232 19215	288 22651	198 17223	177 15754	286 22507
Корбово	број m ²	477 32765	1 6	27 810	110 6091	207 14545	97 7566	35 3747	431 30537	472 32564	378 27710	366 26736	472 32368
Костол	број m ²	451 32202	1 10	42 1380	184 9929	129 9672	55 5176	40 6035	415 30336	443 31583	321 25524	314 25136	447 31961
Купузиште	број m ²	176 15187	7 124	27 849	19 870	48 3057	28 2235	47 8052	122 12630	176 15187	93 11013	96 11101	176 15187
Љубичевац	број m ²	329 36401	3 44	7 235	46 2879	84 7863	76 9163	113 16217	310 35137	326 36201	287 33719	284 33536	326 36101
Мала Врбица	број m ²	449 35874	- -	38 1104	94 4579	147 10819	80 7562	90 11810	347 28994	438 34970	308 26989	307 26791	442 35384
Манастирица	број m ²	101 5708	10 201	25 913	27 1488	16 984	12 916	11 1206	42 3211	91 5409	32 2554	26 2181	100 5678
Милутиновац	број m ²	79 6011	- -	5 171	22 1121	28 2152	13 1162	11 1405	67 5356	75 5776	56 4578	56 4578	79 6011
Нови Сип	број m ²	378 23920	16 331	65 1904	111 6598	94 6509	47 3329	45 5249	346 22628	375 23801	278 19299	269 18790	375 23768
Петрово Село	број m ²	66 3408	- -	17 585	37 2014	12 809	- -	- -	17 1072	62 3231	7 455	5 343	66 3408
Подвршка	број m ²	563 38750	9 144	67 2066	143 7245	159 10423	99 8306	86 10566	408 32376	548 38181	333 28145	312 26677	555 38137
Река	број m ²	212 12847	7 110	47 1562	70 3672	53 3520	22 1749	13 2234	78 5625	193 11985	46 4174	45 4119	211 12821
Речица	број m ²	35 2767	- -	2 51	5 200	11 616	6 560	11 1340	14 1515	33 2671	12 1375	12 1375	13 1006
Ртково	број m ²	433 38334	2 30	35 1083	52 2429	117 7466	93 8173	134 19153	395 36253	431 38259	321 31724	281 28576	432 38174
Текија	број m ²	426 25357	9 162	85 2368	192 11221	99 7500	33 3107	8 999	372 22664	424 25260	354 21909	272 16856	415 24708
Мајданпек	број m ²	9703 487159	314 5754	3004 95711	3999 209570	1827 119973	365 30714	193 25405	7421 396555	9391 476396	6093 338756	6008 331888	9103 459558
Градска	број m ²	5353 278650	105 1740	1715 55805	2376 130250	933 65377	145 13613	79 11865	5190 273221	5332 277771	4938 264809	4961 264456	4833 254620
Остала	број m ²	4350 208509	209 4014	1289 39906	1623 79320	894 54596	220 17101	114 13540	2231 123334	4059 198625	1155 73947	1047 67432	4270 204938
Бољетин	број m ²	297 11868	24 375	124 3580	59 2385	66 3638	18 1329	5 529	139 6574	274 11222	60 3376	32 1971	296 11836
Влаоле	број m ²	359 20406	2 50	36 1073	89 3860	151 8422	56 4329	25 2672	278 16678	346 19829	140 9472	130 8871	341 19469
Голубиње	број m ²	488 19081	43 888	212 6538	171 7540	53 3185	6 462	3 468	160 6881	432 17224	71 3484	64 3222	481 18873
Дебели Луг	број m ²	160 9476	4 60	29 946	65 3592	37 2367	13 1012	12 1499	130 8176	157 9359	102 6814	101 6774	141 8546
Доњи Милановац	број m ²	1238 73428	26 499	330 10400	511 27215	190 13973	110 10491	71 10850	1125 69343	1219 72622	997 64097	1011 64616	1188 71013

**СТАНОВИ ЗА СТАЛНО СТАНОВАЊЕ И ПОВРШИНА ПРЕМА ВРСТИ СТАНА, ОПРЕМЉЕНОСТИ ИНСТАЛАЦИЈАМА И ПОМОЋНИМ
ПРОСТОРИЈАМА И БРОЈУ СТАНОВА У СВОЈИНИ ФИЗИЧКИХ ЛИЦА**

	Број станова и површина у m ²	Укупно	Врста стана ¹⁾						Опремљеност инсталацијама ²⁾		Опремљеност помоћним просторијама ³⁾		Станови у својини физи- чких лица
			посе- бне собе	гарсо- њере и 1-собни	2-собни	3-собни	4-собни	5 и више собни	водо- вода	елек- тричне струје	купа- тилом	нужни- ком	
Јасиково	број m ²	239 11699	8 127	50 1546	107 5211	56 3411	13 998	5 406	194 9871	237 11623	64 3940	57 3570	236 11563
Клокочевац	број m ²	292 17034	15 306	65 1933	104 5407	60 4010	22 1794	26 3584	130 9667	273 16323	93 7561	70 5789	290 16936
Лесково	број m ²	183 7936	17 378	20 481	68 2844	68 3548	8 495	2 190	72 3532	174 7586	20 1148	19 978	183 7936
Мајданпек	број m ²	4115 205222	79 1241	1385 45405	1865 103035	743 51404	35 3122	8 1015	4065 203878	4113 205149	3941 200712	3950 199840	3645 183607
Мироч	број m ²	167 8488	- -	33 1072	89 4378	35 2269	9 669	1 100	56 3653	156 8054	48 3162	41 2758	164 8316
Мосна	број m ²	303 14775	14 206	70 2139	117 5533	77 4755	19 1459	6 683	210 11173	288 14209	120 7453	119 7393	302 14740
Рудна Глава	број m ²	957 44863	16 277	368 11375	413 21070	125 8511	23 2121	12 1509	516 27408	898 43069	283 17154	275 16722	946 44453
Тополница	број m ²	490 23671	20 402	160 5197	162 8167	114 7032	22 1591	12 1282	123 7874	427 21460	70 5083	64 4638	478 23161
Црнајка	број m ²	415 19212	46 945	122 4026	179 9333	52 3448	11 842	5 618	223 11847	397 18667	84 5300	75 4746	412 19109
Неготин	број m ²	20190 1599891	464 9591	3119 103231	5605 306242	4207 303555	2892 272059	3903 605213	16514 1416896	19636 1573727	14000 1273376	13494 1234042	19818 1576262
Градска	број m ²	7499 567533	65 1230	1389 47075	2941 166068	1323 103529	718 75706	1063 173925	7233 552720	7448 562993	6824 532061	6748 526836	7341 557738
Остала	број m ²	12691 1032358	399 8361	1730 56156	2664 140174	2884 200026	2174 196353	2840 431288	9281 864176	12188 1010734	7176 741315	6746 707206	12477 1018524
Александровац	број m ²	224 22058	6 115	17 562	27 1353	36 2689	47 4364	91 12975	177 19725	223 21988	136 16697	122 15276	224 22058
Браћевац	број m ²	318 19636	6 120	26 783	84 4226	121 7578	58 4420	23 2509	103 7521	290 18528	67 5132	57 4368	314 19505
Брестовац	број m ²	159 10078	2 60	27 825	37 1800	50 3468	27 2259	16 1666	95 7147	157 9998	79 6286	65 5173	158 9988
Буковче	број m ²	646 58949	9 161	77 2512	75 3735	142 9351	126 11073	217 32117	485 50269	634 58268	449 47853	425 45614	631 57938
Вељково	број m ²	106 6871	- -	13 391	15 631	41 2481	29 2351	8 1017	64 4636	103 6742	60 4383	57 4207	101 6613
Видровац	број m ²	316 24561	5 116	30 1099	83 4814	84 6295	61 5196	53 7041	233 19950	310 24323	169 15967	161 15163	285 22558
Вратна	број m ²	169 10521	5 120	21 760	61 3118	44 3206	26 2219	12 1098	101 7123	157 10064	63 4851	58 4490	169 10521
Дупљане	број m ²	255 18511	11 303	36 1315	53 2893	50 3731	64 5292	41 4977	163 13815	244 18036	106 10347	100 9902	250 18295
Душановац	број m ²	569 53542	7 136	54 1602	76 4118	120 8942	142 13365	170 25379	503 49638	567 53422	442 45827	413 43557	561 52352
Јабуковац	број m ²	886 57598	101 2021	191 5976	146 7849	176 11965	143 12236	129 17551	665 50006	836 56172	444 39993	428 39106	873 57030
Јасеница	број m ²	203 14989	- -	29 1039	91 5623	44 3944	24 2362	15 2021	148 11968	199 14813	92 8437	90 8353	200 14769
Карбулово	број m ²	171 9904	6 113	30 978	59 2942	40 2440	20 1686	16 1745	107 7155	168 9849	77 5485	71 5025	169 9839
Кобишница	број m ²	693 71023	12 223	81 2439	73 3480	129 8838	130 10652	268 45391	567 64832	670 70029	496 60746	487 59976	687 70468
Ковилово	број m ²	184 16393	4 76	35 1172	6 260	42 2573	28 2202	69 10110	134 13905	175 16041	103 12128	98 11720	183 16353
Мала Каменица	број m ²	315 32756	8 162	28 909	30 1721	50 3969	74 7008	125 18987	245 28461	295 31333	202 25099	189 23856	306 31893
Малајница	број m ²	236 13864	9 198	63 2119	61 3518	60 4056	32 2753	11 1220	136 9174	224 13338	88 6590	80 6094	234 13820
Милошево	број m ²	241 30724	- -	12 353	42 2663	41 3551	39 4503	107 19654	3045 30415	240 30624	204 28306	197 27399	238 30527
Михајловац	број m ²	473 42371	5 92	59 1931	62 3078	111 7825	87 8032	149 21413	429 40407	467 42120	377 37923	370 37580	464 41570
Мокрање	број m ²	371 35230	9 219	42 1444	48 2502	89 6073	63 6386	120 18606	266 29944	323 32979	220 26965	217 26790	369 35160

СТАНОВИ ЗА СТАЛНО СТАНОВАЊЕ И ПОВРШИНА ПРЕМА ВРСТИ СТАНА, ОПРЕМЉЕНОСТИ ИНСТАЛАЦИЈАМА И ПОМОЋНИМ ПРОСТОРИЈАМА И БРОЈУ СТАНОВА У СВОЈИНИ ФИЗИЧКИХ ЛИЦА

	Број станова и површина у м ²	Укупно	Врста стана ¹⁾						Опремљеност инсталацијама ²⁾		Опремљеност помоћним просторијама ³⁾		Станови у својини физичких лица
			посебне собе	гарсоњере и 1-собни	2-собни	3-собни	4-собни	5 и више собни	водовода	електричне струје	купатилном	нужником	
Неготин	број	7499	65	1389	2941	1323	718	1063	7233	7448	6824	6748	7341
	м ²	567533	1230	47075	166068	103529	75706	173925	552720	562993	532061	526836	557738
Плавна	број	336	16	65	163	60	24	8	174	319	107	96	335
	м ²	18153	342	2089	8251	4218	2152	1101	11034	17649	7655	7057	18071
Поповица	број	249	7	38	62	73	42	27	197	240	109	98	245
	м ²	15473	132	1189	2979	4451	3310	3412	13270	15181	8380	7784	15093
Прахово	број	671	13	146	102	150	118	142	594	661	502	481	649
	м ²	48812	237	4466	4953	9270	10381	19505	44924	48198	40514	39075	47565
Радујевац	број	818	3	36	98	133	154	394	725	815	650	640	815
	м ²	97205	65	1209	4935	9651	15181	66164	91472	97108	86299	85315	96833
Рајац	број	305	2	55	98	88	45	17	265	288	126	108	301
	м ²	19273	30	1760	5166	6106	4152	2059	17197	18354	9626	8173	19133
Речка	број	238	24	45	38	54	35	42	144	227	128	119	236
	м ²	14998	409	1395	1760	3458	2871	5105	11200	14840	10214	9444	14836
Рогљево	број	122	1	18	44	47	11	1	83	103	47	30	120
	м ²	7965	25	736	2893	3241	970	100	5683	6721	3346	2102	7835
Самариновац	број	224	3	22	37	53	54	55	217	222	184	178	223
	м ²	20058	72	789	2079	3973	5618	7527	19806	19998	17969	17485	19998
Сиколе	број	324	34	59	88	77	57	9	200	316	139	133	308
	м ²	18380	690	2086	4760	5175	4734	935	13559	18039	10050	9550	17988
Слатина	број	248	5	28	37	66	54	58	199	244	164	157	247
	м ²	24882	87	838	2085	5598	5835	10439	22516	24715	20302	19615	24742
Смедовац	број	81	-	3	15	32	14	17	81	81	59	34	81
	м ²	7460	-	88	820	2683	1385	2484	7460	7460	5819	3494	7460
Србово	број	194	4	9	21	25	41	94	183	193	166	173	193
	м ²	19492	80	245	834	1599	3391	13343	19121	19472	18078	18447	19412
Тамнич	број	249	8	52	51	67	35	36	90	235	48	32	247
	м ²	16056	157	1709	2532	4303	3263	4092	6944	15442	4215	3082	15959
Трњане	број	279	10	34	85	81	42	27	117	270	102	91	276
	м ²	17429	214	1101	4330	5256	3063	3465	9352	16971	8560	7738	17266
Уровица	број	751	41	128	142	131	103	206	446	688	363	339	735
	м ²	71318	1045	4350	7830	10087	10687	37319	55331	68821	50090	47598	70114
Црномасница	број	176	11	24	88	21	14	18	112	163	47	46	172
	м ²	14004	308	866	5780	1950	1880	3220	10566	13543	5519	5459	13764
Чубра	број	382	3	49	134	116	57	23	238	342	114	89	376
	м ²	22094	70	1493	6063	6990	4725	2753	15456	20273	8501	6876	21855
Шаркамен	број	180	2	12	97	38	22	9	135	175	69	65	179
	м ²	10957	55	462	5225	2306	1767	1142	8659	10697	4991	4688	10917
Штубик	број	329	7	36	135	102	32	17	225	324	178	152	323
	м ²	18770	108	1076	6575	6736	2629	1646	14535	18585	12172	10575	18426
Зајечарски округ	број	56274	1096	10902	16751	14718	7286	5520	46159	54996	36148	34095	55187
	м ²	3615566	20701	359711	886328	999451	632689	716652	3139516	3561919	2616906	2463000	3559299
Градска	број	27203	349	5331	9924	6322	2814	2463	26331	27097	24224	23965	26751
	м ²	1795256	6261	180735	544486	456885	264490	342399	1758931	1790647	1665501	1642010	1771881
Остала	број	29071	747	5571	6827	8396	4472	3057	19828	27899	11924	10130	28436
	м ²	1820310	14440	178976	341842	542566	368199	374253	1380585	1771272	951405	820990	1787418
Бољевац	број	6836	153	1155	1684	2016	1009	819	4424	6584	2945	2697	6660
	м ²	439644	3086	36742	79760	127863	81337	110856	321373	429381	236858	217372	429980
Градска	број	2061	39	343	625	599	214	241	1827	2031	1511	1460	2002
	м ²	131230	771	11500	29446	37953	18010	33550	120414	130033	104197	99943	128598
Остала	број	4775	114	812	1059	1417	795	578	2597	4553	1434	1237	4658
	м ²	308414	2315	25242	50314	89910	63327	77306	200959	299348	132661	117429	301382
Бачевица	број	182	4	46	21	65	27	19	91	170	42	34	181
	м ²	10555	81	1473	1022	3815	2197	1967	6290	10115	3415	2751	10530
Боговина	број	526	20	171	167	97	42	29	365	509	229	205	509
	м ²	29666	493	6632	9056	6393	3582	3510	21861	29056	14075	12069	28947
Бољевац	број	1535	19	172	458	502	172	212	1462	1522	1282	1255	1493
	м ²	101564	278	4868	20390	31560	14428	30040	98553	100977	90122	87874	99651
Бољевац Село	број	131	3	26	23	34	22	23	106	130	74	69	131
	м ²	8027	32	748	964	2068	1617	2598	7031	7980	5577	5200	8027
Валакоње	број	549	6	78	143	174	93	55	311	520	157	112	547
	м ²	36377	104	2250	7095	12063	7790	7075	24046	35302	13990	10626	36237

**СТАНОВИ ЗА СТАЛНО СТАНОВАЊЕ И ПОВРШИНА ПРЕМА ВРСТИ СТАНА, ОПРЕМЉЕНОСТИ ИНСТАЛАЦИЈАМА И ПОМОЋНИМ
ПРОСТОРИЈАМА И БРОЈУ СТАНОВА У СВОЈИНИ ФИЗИЧКИХ ЛИЦА**

	Број станова и површина у m ²	Укупно	Врста стана ¹⁾						Опремљеност инсталацијама ²⁾		Опремљеност помоћним просторијама ³⁾		Станови у својини физи- чких лица
			посе- бне собе	гарсо- њере и 1-собни	2-собни	3-собни	4-собни	5 и више собни	водо- вода	елек- тричне струје	купа- тилом	нужни- ком	
Врбовац	број m ²	150 6003	1 20	56 1705	38 1351	36 1748	17 1029	2 150	18 918	143 5784	10 600	9 548	149 5943
Добро Поље	број m ²	215 12581	5 118	56 1658	49 2231	54 3211	31 2403	20 2960	95 7296	201 12179	36 3823	34 3603	213 12481
Добрујевац	број m ²	147 9087	6 106	28 940	25 1248	41 2527	29 2110	18 2156	68 4895	135 8705	26 2444	23 2244	139 8367
Илино	број m ²	105 6150	1 15	15 437	24 926	38 2317	18 1393	9 1062	84 5117	103 6010	36 2632	36 2632	105 6150
Јабланица	број m ²	212 12060	2 30	38 1194	68 3298	56 3403	32 2425	16 1710	130 8369	193 11395	38 2943	28 2255	210 11975
Криви Вир	број m ²	334 19878	1 12	56 1684	72 3494	90 5409	85 6365	30 2914	150 10646	305 18768	71 5942	52 4265	325 19547
Луково	број m ²	382 45161	3 46	29 923	57 2862	71 5187	76 8144	146 27999	298 40054	375 44590	230 34600	221 33963	362 42674
Мали Извор	број m ²	235 12596	10 183	59 1759	70 3297	62 3931	14 1628	14 1798	131 8090	223 12146	46 3805	36 2931	232 12472
Мирово	број m ²	117 7212	- -	16 439	25 1162	43 2612	21 1586	12 1413	71 4838	112 6984	36 2769	23 1766	116 7170
Оснић	број m ²	571 34601	38 926	120 4173	94 4385	160 10142	89 6825	70 8150	262 18995	533 32655	130 11721	111 10231	568 34426
Подгорац	број m ²	723 43860	26 524	112 3640	162 8402	226 14416	127 9494	70 7384	374 26547	699 42963	226 18000	203 16163	711 43209
Ртањ	број m ²	96 3885	3 54	24 694	59 2530	9 541	1 66	- -	66 2983	92 3755	62 2791	63 2864	52 2366
Рујиште	број m ²	163 10444	2 20	11 373	28 1317	61 3780	35 2607	26 2347	121 8324	161 10300	60 4800	44 3571	163 10444
Савинач	број m ²	122 8518	2 32	8 233	24 1000	47 3065	19 1444	22 2744	72 5937	119 8390	54 4880	44 4184	121 8438
Сумраковац	број m ²	341 21419	1 12	34 919	77 3730	150 9675	53 4204	26 2879	149 10583	339 21327	100 7929	95 7632	333 20926
Зајечар	број m ²	26513 1656177	588 10842	5847 193093	8419 453703	6472 445783	3076 273674	2110 279048	22225 1457423	26012 1635538	18324 1260695	17345 1188950	26076 1634758
Градска	број m ²	14859 946974	211 3653	3291 111597	5703 314743	3166 230589	1391 133653	1097 152739	14465 931322	14811 944661	13435 887450	13265 873450	14662 936381
Остала	број m ²	11654 709203	377 7189	2556 81496	2716 138960	3306 215194	1685 140021	1013 126309	7760 526101	11201 690877	4889 373245	4080 315500	11414 698377
Боровац	број m ²	133 8434	- -	21 634	24 1132	47 2950	27 2289	14 1429	88 6256	123 8010	58 4220	42 3100	132 8394
Брусник	број m ²	306 18339	6 119	59 1809	63 3047	98 6259	58 4517	22 2588	130 8964	285 17518	92 7058	78 5986	306 18339
Велика Јасикова	број m ²	318 25422	15 320	49 1736	50 2648	73 4834	54 5083	77 10801	246 22376	300 24824	192 19714	184 18755	313 24944
Велики Извор	број m ²	914 58635	21 408	181 5828	206 10384	282 19085	127 10399	97 12531	700 48333	892 57454	440 34340	341 26838	902 58167
Велики Јасеновац	број m ²	205 12664	9 154	49 1514	54 3056	57 4031	25 2410	11 1499	83 6219	194 12146	58 4778	47 3916	201 12393
Вражогрнац	број m ²	681 41171	28 602	180 5776	207 11247	145 10568	72 6361	48 6583	444 30737	666 40618	340 25154	275 20713	676 40964
Вратарница	број m ²	320 19440	2 26	66 2133	72 3566	106 6985	54 4597	20 2133	257 16423	316 19230	159 10171	112 6754	319 19410
Врбница	број m ²	215 13143	4 80	43 1393	75 4185	58 3967	24 2080	11 1438	134 9485	207 12829	89 7080	79 6236	212 12969
Гамзиград	број m ²	354 25163	17 328	78 2329	51 2458	76 4904	62 5218	70 9926	205 17137	330 24387	151 13999	142 13388	353 25103
Глоговица	број m ²	149 8462	6 112	40 1239	37 1893	37 2566	23 1872	6 780	82 5777	142 8207	53 4228	50 4048	147 8408
Горња Бела Река	број m ²	170 10286	2 40	21 743	66 3436	64 4606	15 1261	2 200	98 6446	156 9588	41 3129	22 1750	170 10286
Градсково	број m ²	287 17396	8 201	33 1128	91 4560	110 7285	36 3152	9 1070	140 9669	282 17202	85 6337	68 5457	285 17322
Грлиште	број m ²	438 24243	18 369	122 3909	88 4189	122 7680	63 4846	25 3250	344 20474	420 23564	171 11980	117 8262	435 24003

**СТАНОВИ ЗА СТАЛНО СТАНОВАЊЕ И ПОВРШИНА ПРЕМА ВРСТИ СТАНА, ОПРЕМЉЕНОСТИ ИНСТАЛАЦИЈАМА И ПОМОЋНИМ
ПРОСТОРИЈАМА И БРОЈУ СТАНОВА У СВОЈИНИ ФИЗИЧКИХ ЛИЦА**

	Број станова и површина у m ²	Укупно	Врста стана ¹⁾						Опремљеност инсталацијама ²⁾		Опремљеност помоћним просторијама ³⁾		Станови у својини физи- чких лица
			посе- бне собе	гарсо- њере и 1-собни	2-собни	3-собни	4-собни	5 и више собни	водо- вода	елек- тричне струје	купа- тилом	нужни- ком	
Грљан	број m ²	929 64358	17 342	187 5896	234 13001	223 15544	147 12731	121 16844	863 61624	927 64293	622 50544	562 46355	853 60968
Дубочане	број m ²	142 8600	5 115	37 1236	20 932	41 2362	23 2033	16 1922	102 7054	138 8465	76 5967	69 5497	141 8570
Заграђе	број m ²	159 8814	3 52	36 1229	11 604	59 3276	42 2991	8 662	56 3498	148 8254	22 1541	6 419	157 8709
Зајечар	број m ²	14859 946974	211 3653	3291 111597	5703 314743	3166 230589	1391 133653	1097 152739	14465 931322	14811 944661	13435 887450	13265 873450	14662 936381
Звездан	број m ²	657 41101	17 336	154 4913	175 9483	176 12276	91 8261	44 5832	546 36352	651 40821	382 28266	363 27052	656 41021
Јелашница	број m ²	98 4798	2 50	24 778	27 1089	37 2143	6 476	2 262	50 2606	96 4740	23 1345	17 947	97 4766
Кленовац	број m ²	123 7451	2 36	25 770	19 885	37 2217	28 2193	12 1350	49 3865	122 7406	38 3154	33 2794	123 7451
Копривница	број m ²	284 15108	14 218	99 2913	69 3496	56 3853	27 2430	19 2198	194 10926	278 14942	107 6871	92 6075	283 15045
Ласово	број m ²	211 12752	4 74	38 1234	51 2452	62 3926	42 3639	14 1427	157 10443	201 12387	51 4094	32 2473	205 12517
Леновац	број m ²	170 8848	5 58	46 1418	53 2480	41 2849	20 1473	5 570	73 4588	155 8323	34 2537	24 1867	165 8524
Лесковац	број m ²	88 4380	5 102	29 958	22 996	19 1166	8 642	5 516	76 4006	83 4248	24 1635	16 1143	85 4294
Лубница	број m ²	474 24782	53 929	140 4352	84 4394	108 6777	57 4663	32 3667	208 13877	447 23734	105 8596	86 6872	427 23120
Мала Јасикова	број m ²	100 5687	4 75	22 651	14 584	33 1760	11 838	16 1779	64 4281	99 5667	50 3649	45 3442	99 5668
Мали Извор	број m ²	240 15636	4 72	32 994	53 2582	80 5419	48 3770	23 2799	211 14019	234 15140	96 7887	79 6652	236 15381
Мали Јасеновац	број m ²	174 10192	2 56	41 1361	52 2612	49 3179	20 1892	10 1092	69 4722	162 9528	41 3228	38 3110	169 9978
Мариновац	број m ²	199 10240	5 105	71 2371	24 1106	60 3207	27 2053	12 1398	105 6499	155 8649	27 2536	25 2384	197 10148
Метриш	број m ²	198 12442	6 148	27 918	71 3735	51 3215	30 2643	13 1783	135 9616	189 12105	103 7835	98 7505	196 12387
Николичево	број m ²	253 15507	15 304	52 1781	26 1441	78 4847	54 4168	28 2966	176 11847	251 15427	116 8586	84 6583	251 15377
Планиница	број m ²	218 10814	19 296	83 2747	16 827	40 2197	33 2268	27 2479	104 6299	200 10041	63 4317	9 518	203 10178
Прлита	број m ²	97 5105	- -	13 368	35 1695	38 2152	10 750	1 140	9 710	88 4738	3 210	3 210	96 5050
Рготина	број m ²	690 36735	24 445	151 4490	178 8417	211 12788	96 7356	30 3239	470 27466	678 36323	279 17981	248 16095	682 36356
Салаш	број m ²	434 24808	14 242	104 3269	155 7928	97 6780	37 3327	27 3262	383 22742	423 24398	293 18672	289 18318	424 24344
Селачка	број m ²	216 11725	3 60	29 935	45 2049	98 5475	30 2117	11 1089	160 9372	208 11411	73 4829	63 4273	216 11725
Табаковац	број m ²	78 4614	1 16	13 424	16 759	25 1430	16 1203	7 782	57 3654	78 4614	38 2685	30 2254	78 4614
Трнавац	број m ²	180 13062	- -	15 512	43 2463	67 4843	31 2808	24 2436	145 10956	177 12882	88 6465	67 4722	179 13014
Халово	број m ²	321 19546	5 96	54 1784	53 2343	120 7313	60 4624	29 3386	165 11972	285 18176	80 6171	48 3918	317 19380
Чокоњар	број m ²	62 4994	- -	8 322	21 1356	15 1241	8 695	10 1380	45 3925	62 4994	32 2910	17 1511	61 4884
Шипиково	број m ²	244 17362	1 16	47 1552	49 2676	81 5398	28 2741	38 4979	58 5789	233 16770	42 4800	38 4494	242 17262
Шљивар	број m ²	125 6944	11 187	37 1149	16 774	29 1841	15 1151	17 1842	79 5097	120 6824	52 3746	42 2814	125 6944
Књажевац	број m ²	16190 1008336	298 5685	3141 104585	4866 257954	4292 288551	2175 184513	1418 167048	13489 885112	15742 988752	9895 700537	9394 663724	15849 991047
Градска	број m ²	6877 458774	78 1484	1265 43344	2526 141841	1591 117383	770 71973	647 82749	6706 452045	6856 458042	6167 428375	6127 423634	6752 452333
Остала	број m ²	9313 549562	220 4201	1876 61241	2340 116113	2701 171168	1405 112540	1405 84299	6783 433067	8886 530710	3728 272162	3267 240090	9097 538714

**СТАНОВИ ЗА СТАЛНО СТАНОВАЊЕ И ПОВРШИНА ПРЕМА ВРСТИ СТАНА, ОПРЕМЉЕНОСТИ ИНСТАЛАЦИЈАМА И ПОМОЋНИМ
ПРОСТОРИЈАМА И БРОЈУ СТАНОВА У СВОЈИНИ ФИЗИЧКИХ ЛИЦА**

	Број станова и површина у m ²	Укупно	Врста стана ¹⁾						Опремљеност инсталацијама ²⁾		Опремљеност помоћним просторијама ³⁾		Станови у својини физи- чких лица
			посе- бне собе	гарсо- њере и 1-собни	2-собни	3-собни	4-собни	5 и више собни	водо- вода	елек- тричне струје	купа- тилом	нужни- ком	
Алдина Река	број m ²	6 240	1 30	2 70	2 80	1 60	- -	- -	- -	- -	- -	- -	6 240
Алдинац	број m ²	18 660	1 16	13 463	- -	3 131	1 50	- -	- -	17 628	- -	- -	18 660
Балановац	број m ²	123 8072	3 70	22 741	35 2000	30 1993	16 1264	17 2004	104 6740	120 7904	61 4514	51 3829	122 8022
Балинац	број m ²	57 2167	- -	28 946	18 646	9 430	2 145	- -	- -	57 2167	- -	- -	57 2167
Балта Бериловац	број m ²	79 4977	- -	4 157	22 1166	42 2797	8 538	3 319	69 4500	78 4937	16 1058	16 1058	78 4897
Бањски Орешац	број m ²	49 3308	1 35	6 274	17 1003	19 1516	5 410	1 70	41 2890	46 3175	22 1593	21 1538	49 3308
Бели Поток	број m ²	193 10051	10 177	36 1191	71 3698	58 3621	16 1142	2 222	158 8663	184 9690	24 1579	19 1230	191 9959
Берчиновац	број m ²	126 7610	5 84	23 701	31 1504	44 2987	14 1332	9 1002	72 4874	117 7212	41 3010	37 2750	118 7111
Божиновац	број m ²	29 1394	2 30	7 255	7 334	11 635	2 140	- -	6 300	28 1354	2 75	1 40	29 1394
Булиновац	број m ²	67 5453	- -	3 90	14 773	14 995	20 1691	16 1904	44 4063	67 5453	39 3737	37 3593	67 5453
Бучје	број m ²	209 11331	3 50	52 1597	54 2318	45 2708	33 2423	22 2235	187 10516	208 11261	71 5109	59 4409	209 11331
Валевац	број m ²	131 7787	3 55	31 965	28 1286	27 1604	29 2487	13 1390	90 5882	121 7288	74 5180	61 4127	130 7742
Васиљ	број m ²	426 26617	21 338	97 2974	95 5314	105 6953	46 3930	62 7108	309 20884	404 25395	193 15200	181 14279	385 24391
Видовац	број m ²	39 1226	7 119	18 457	7 221	4 209	3 220	- -	20 717	28 914	6 276	2 55	35 1119
Вина	број m ²	222 13726	2 42	24 682	91 4360	55 3698	32 2689	18 2255	160 10897	215 13441	102 8037	95 7491	198 12525
Витковац	број m ²	226 13126	5 59	29 792	78 3586	62 3805	33 2810	19 2074	110 7838	194 11599	74 5909	60 4912	222 12816
Влашко Поље	број m ²	68 3779	2 40	12 369	9 372	27 1555	14 1113	4 330	61 3500	68 3779	12 757	6 370	67 3679
Вртовац	број m ²	99 5712	5 96	23 648	11 448	27 1744	25 2080	8 696	80 4857	94 5570	16 1093	14 913	99 5712
Габровница	број m ²	8 345	- -	1 30	4 135	3 180	- -	- -	4 180	8 345	1 50	1 50	8 345
Глоговац	број m ²	46 3515	- -	2 65	6 284	16 1155	14 1212	8 799	35 2645	46 3515	19 1525	15 1256	46 3515
Горња Каменица	број m ²	214 12654	2 80	35 1210	67 3321	63 3900	37 3159	10 984	182 11325	195 11921	71 5350	61 4689	213 12584
Горња Соколовица	број m ²	26 1121	3 75	9 293	3 134	9 499	2 120	- -	18 857	26 1121	3 135	- -	26 1121
Горње Зуниче	број m ²	244 13880	8 144	65 1842	52 2496	75 5122	31 2808	13 1468	212 12730	244 13880	153 10407	142 9827	241 13746
Градиште	број m ²	30 1387	- -	9 309	13 597	7 419	1 62	- -	16 794	25 1155	4 218	3 166	30 1387
Грезна	број m ²	114 8919	2 40	11 351	17 824	28 2019	31 2788	25 2897	89 7546	114 8919	72 6412	53 4620	114 8919
Дебелица	број m ²	185 11475	1 20	28 901	38 1883	57 3538	42 3379	19 1754	155 10074	179 11249	100 7461	86 6692	184 11375
Дејановац	број m ²	16 519	5 91	9 328	2 100	- -	- -	- -	1 40	14 474	- -	- -	16 519
Доња Каменица	број m ²	165 8895	- -	35 1139	51 2384	47 2769	24 1898	8 705	132 7448	161 8735	86 5439	72 4636	161 8747
Доња Соколовица	број m ²	61 4069	5 104	13 444	5 212	10 597	12 910	16 1802	39 3090	57 3989	14 1514	10 1174	61 4069
Доње Зуниче	број m ²	163 8749	8 144	48 1261	26 1232	40 2599	26 1833	15 1680	135 7804	156 8467	95 6141	91 5860	161 8674
Дрвник	број m ²	9 285	- -	9 285	- -	- -	- -	- -	- -	8 261	- -	- -	9 285
Дреновац	број m ²	101 5829	1 16	22 806	37 1982	25 1737	14 1128	2 160	52 3407	95 5560	26 1834	24 1684	100 5787

**СТАНОВИ ЗА СТАЛНО СТАНОВАЊЕ И ПОВРШИНА ПРЕМА ВРСТИ СТАНА, ОПРЕМЉЕНОСТИ ИНСТАЛАЦИЈАМА И ПОМОЋНИМ
ПРОСТОРИЈАМА И БРОЈУ СТАНОВА У СВОЈИНИ ФИЗИЧКИХ ЛИЦА**

	Број станова и површина у m ²	Укупно	Врста стана ¹⁾						Опремљеност инсталацијама ²⁾		Опремљеност помоћним просторијама ³⁾		Станови у својини физи- чких лица
			посе- бне собе	гарсо- њере и 1-собни	2-собни	3-собни	4-собни	5 и више собни	водо- вода	елек- тричне струје	купа- тилом	нужни- ком	
Дречиновац	број m ²	59 3188	- -	17 635	19 1022	17 951	5 500	1 80	44 2418	59 3188	30 1797	18 1130	58 3038
Жльне	број m ²	108 5907	1 16	33 1126	17 763	39 2684	15 1038	3 280	89 4925	105 5747	53 3177	44 2573	106 5777
Жуковац	број m ²	82 4387	3 76	14 462	31 1347	22 1291	5 411	7 800	26 1809	80 4339	20 1492	10 625	81 4342
Зоруновац	број m ²	78 5161	- -	5 179	8 382	31 1841	25 1822	9 937	67 4585	77 5105	28 2107	19 1407	76 5041
Зубетинац	број m ²	87 5918	1 20	8 301	10 470	29 1863	23 1651	16 1613	79 5533	86 5878	32 2469	20 1488	87 5918
Иново	број m ²	56 3472	- -	10 340	4 165	26 1573	11 804	5 590	50 3249	54 3417	20 1609	13 1232	56 3472
Јаковац	број m ²	144 7988	2 42	34 1093	30 1492	43 2459	18 1373	17 1529	102 6402	134 7666	82 5417	81 5345	142 7912
Јаловик Извор	број m ²	173 9331	3 61	19 583	45 2066	58 3223	43 2958	5 440	81 4692	145 7899	13 896	10 704	164 8819
Јања	број m ²	18 782	- -	6 202	4 180	7 344	1 56	- -	9 376	18 782	- -	- -	18 782
Јелашница	број m ²	147 9530	4 106	28 919	20 1023	46 3035	28 2434	21 2013	106 7408	144 9437	83 6207	62 4526	144 9375
Каличина	број m ²	99 7282	1 18	9 312	30 1587	29 2208	16 1342	14 1815	84 6370	99 7282	67 5442	62 4968	99 7282
Кална	број m ²	276 16100	- -	52 1796	97 5048	84 5205	28 2305	15 1746	245 14573	272 15940	184 11060	179 10753	274 15982
Кандалица	број m ²	40 1855	1 10	7 266	23 1024	5 265	4 290	- -	1 80	40 1855	- -	- -	40 1855
Књажевац	број m ²	6877 458774	78 1484	1265 43344	2526 141841	1591 117383	770 71973	647 82749	6706 452045	6856 458042	6167 428375	6127 423634	6752 452333
Кожел	број m ²	101 6725	1 20	9 314	8 465	30 1791	33 2220	20 1915	54 3765	101 6725	18 1525	20 1645	101 6725
Крента	број m ²	76 4386	- -	10 320	33 1709	30 2058	2 179	1 120	73 4281	76 4386	22 1426	22 1426	75 4379
Лепена	број m ²	55 4149	- -	3 81	15 771	13 976	15 1348	9 973	55 4149	55 4149	38 3059	28 2302	55 4149
Локва	број m ²	46 2194	3 56	18 622	15 865	9 581	- -	1 70	41 2027	46 2194	11 626	8 401	46 2194
Мањинац	број m ²	63 3890	- -	8 229	17 744	18 1126	14 1106	6 685	42 2974	61 3830	31 2376	26 2067	63 3890
Милковац	број m ²	124 5751	5 112	57 2180	50 2638	11 701	1 120	- -	64 3193	122 5715	7 415	5 271	124 5751
Минићево	број m ²	354 27153	5 105	45 1593	103 5763	94 6969	54 5020	53 7703	318 24899	348 26503	236 19978	221 18972	340 26358
Мучибаба	број m ²	116 5852	3 60	33 1197	48 2440	28 1803	3 232	1 120	75 3656	99 4977	2 97	1 65	116 5800
Ново Корито	број m ²	185 10642	1 20	30 1033	40 1925	77 4603	23 1617	14 1444	151 8879	176 10201	19 1543	12 1168	181 10427
Орешац	број m ²	179 10046	2 45	60 2066	30 1706	51 3226	19 1428	17 1575	148 8694	176 9926	84 5624	76 5246	179 10046
Ошљане	број m ²	182 9490	5 87	52 1805	28 1304	56 3235	34 2315	7 744	134 7377	179 9385	30 1943	14 958	179 9352
Папратна	број m ²	37 1135	1 10	30 885	3 105	2 80	1 55	- -	- -	37 1135	- -	- -	37 1135
Петруша	број m ²	80 4842	- -	13 445	6 270	29 1667	24 1666	8 794	46 3180	79 4794	34 2472	28 1963	80 4842
Подвис	број m ²	178 8396	1 6	79 2532	63 3182	19 1324	13 1040	3 312	149 7497	178 8396	88 5053	87 5015	148 7323
Понор	број m ²	82 3614	5 112	27 863	24 1179	25 1390	- -	1 70	77 3444	82 3614	15 812	12 642	82 3614
Потркање	број m ²	50 3029	- -	6 199	9 408	14 771	10 734	11 917	45 2784	50 3029	21 1543	20 1443	50 3029
Причевац	број m ²	33 1250	6 111	18 618	3 129	3 186	3 206	- -	- -	33 1250	- -	- -	33 1250
Равна	број m ²	118 6635	2 39	36 1161	19 909	25 1499	22 1636	14 1391	95 5770	113 6474	53 3790	50 3498	118 6635

**СТАНОВИ ЗА СТАЛНО СТАНОВАЊЕ И ПОВРШИНА ПРЕМА ВРСТИ СТАНА, ОПРЕМЉЕНОСТИ ИНСТАЛАЦИЈАМА И ПОМОЋНИМ
ПРОСТОРИЈАМА И БРОЈУ СТАНОВА У СВОЈИНИ ФИЗИЧКИХ ЛИЦА**

	Број станова и површина у m ²	Укупно	Врста стана ¹⁾						Опремљеност инсталацијама ²⁾		Опремљеност помоћним просторијама ³⁾		Станови у својини физи- чких лица
			посе- бне собе	гарсо- њере и 1-собни	2-собни	3-собни	4-собни	5 и више собни	водо- вода	елек- тричне струје	купа- тилом	нужни- ком	
Равно Бучје	број m ²	45 2207	1 30	10 327	7 330	26 1450	1 70	- -	14 644	43 2137	3 110	3 110	40 2035
Радичевац	број m ²	35 1922	- -	6 235	14 668	12 758	1 70	2 191	31 1748	34 1892	7 451	5 347	35 1922
Ргоште	број m ²	150 10010	1 12	14 446	21 1037	56 3505	33 2518	25 2492	140 9491	147 9840	105 7791	94 7097	149 9950
Репушница	број m ²	21 835	- -	1 38	13 467	7 330	- -	- -	- -	- -	- -	- -	21 835
Сврљиска Топла	број m ²	77 3823	1 12	17 460	28 1347	24 1478	6 446	1 80	62 3127	77 3823	15 617	15 617	77 3823
Скробница	број m ²	129 7117	2 41	43 1530	21 1084	48 3065	10 980	5 417	109 6288	125 6962	5 465	5 465	128 7069
Слатина	број m ²	82 5825	- -	7 215	25 1135	29 2245	15 1440	6 790	45 3875	76 5455	34 3070	33 3030	82 5825
Стањинац	број m ²	58 2969	1 20	12 424	18 787	18 1038	7 530	2 170	25 1458	53 2769	12 832	3 187	49 2534
Старо Корито	број m ²	48 2276	- -	4 134	13 486	29 1506	2 150	- -	9 510	48 2276	- -	- -	47 2216
Стогазовац	број m ²	58 5023	- -	1 36	8 345	22 1542	15 1420	12 1680	45 4208	58 5023	34 3398	17 1862	58 5023
Татрасница	број m ²	2 70	1 20	- -	1 50	- -	- -	- -	- -	- -	- -	- -	2 70
Трговиште	број m ²	619 41836	21 418	99 3222	128 7331	177 12017	127 11081	67 7767	599 41040	616 41686	485 35998	476 35264	615 41571
Трновац	број m ²	134 8254	2 51	12 384	32 1597	40 2531	31 2164	17 1527	97 6444	121 7656	53 3842	43 3037	134 8254
Ђуштица	број m ²	139 6657	- -	21 693	88 4100	27 1644	3 220	- -	17 1180	98 5030	1 56	1 56	132 6325
Црвење	број m ²	78 3649	6 99	23 819	10 487	32 1804	7 440	- -	36 1941	74 3514	22 1189	11 624	75 3579
Црни Врх	број m ²	108 5508	1 20	16 541	33 1625	46 2556	10 636	2 130	31 1629	88 4493	2 140	2 140	106 5418
Шарбановац	број m ²	16 829	- -	3 120	10 459	3 250	- -	- -	13 694	16 829	2 120	1 40	16 829
Шести Габар	број m ²	154 8355	3 56	21 705	45 2010	65 3917	19 1467	1 200	76 4440	136 7584	12 708	5 295	150 8219
Штипина	број m ²	190 12519	5 109	22 703	37 1794	56 3592	45 3589	25 2732	164 11375	185 12325	132 9817	123 9230	185 12204
Штитарац	број m ²	47 2200	11 194	12 300	6 236	8 469	6 542	4 459	10 852	46 2170	7 730	3 393	47 2200
Штрбац	број m ²	101 5640	1 20	25 730	11 514	32 1938	23 1688	9 750	85 5115	100 5590	49 3144	36 2409	101 5640
Шуман Топла	број m ²	47 3080	1 12	5 186	8 450	11 630	18 1422	4 380	44 2958	47 3080	30 2116	25 1806	47 3080
Сокобања	број m ²	6735 511409	57 1088	759 25291	1782 94911	1938 137254	1026 93165	1173 159700	6021 475608	6658 508248	4984 418816	4659 392954	6602 503514
Градска	број m ²	3406 258278	21 353	432 14294	1070 58456	966 70960	439 40854	478 73361	3333 255150	3399 257911	3111 245479	3113 244983	3335 254569
Остала	број m ²	3329 253131	36 735	327 10997	712 36455	972 66294	587 52311	695 86339	2688 220458	3259 250337	1873 173337	1546 147971	3267 248945
Бели Поток	број m ²	64 5815	1 20	5 160	4 232	24 1974	12 1145	18 2284	42 4341	63 5785	42 4341	38 3931	64 5815
Блендија	број m ²	115 8154	1 19	17 629	32 1833	32 2401	19 1837	14 1435	90 6919	114 8104	71 5859	66 5498	114 8104
Богдинац	број m ²	67 4680	- -	4 146	8 407	23 1524	23 1786	9 817	47 3552	65 4588	26 2171	19 1601	67 4680
Врбовац	број m ²	194 15935	1 20	14 578	35 1617	50 3144	31 2565	63 8011	143 13412	192 15809	117 11860	96 10241	193 15855
Врмца	број m ²	193 13203	3 34	23 791	56 2666	51 3246	27 2556	33 3910	142 11000	192 13193	98 8889	87 8225	192 13143
Дуго Поље	број m ²	237 15993	8 153	40 1410	56 3195	75 5277	31 2844	27 3114	214 14962	230 15701	108 8704	64 5367	237 15993

**СТАНОВИ ЗА СТАЛНО СТАНОВАЊЕ И ПОВРШИНА ПРЕМА ВРСТИ СТАНА, ОПРЕМЉЕНОСТИ ИНСТАЛАЦИЈАМА И ПОМОЋНИМ
ПРОСТОРИЈАМА И БРОЈУ СТАНОВА У СВОЈИНИ ФИЗИЧКИХ ЛИЦА**

	Број станова и површина у m ²	Укупно	Врста стана ¹⁾						Опремљеност инсталацијама ²⁾		Опремљеност помоћним просторијама ³⁾		Станови у својини физи- чких лица
			посе- бне собе	гарсо- њере и 1-собни	2-собни	3-собни	4-собни	5 и више собни	водо- вода	елек- тричне струје	купа- тилом	нужни- ком	
Жучковац	број m ²	141 14085	- -	5 144	22 894	29 1981	27 2458	58 8608	120 12981	140 14055	107 12219	102 11804	141 14085
Језеро	број m ²	116 6199	- -	13 419	50 2216	36 2190	13 984	4 390	85 4913	113 6088	44 2935	25 1720	116 6199
Јошаница	број m ²	367 33397	1 20	30 908	46 2220	74 4925	77 6166	139 19158	338 31999	365 33332	246 26858	226 24847	365 33147
Левовик	број m ²	55 3311	1 16	10 325	18 940	16 1145	7 600	3 285	35 2447	52 3199	26 1978	13 1028	54 3259
Милушинац	број m ²	119 8800	- -	16 586	15 726	35 2465	21 1638	32 3385	101 7735	117 8732	63 5566	44 4034	117 8658
Мужинац	број m ²	147 9450	4 72	24 697	33 1526	38 2396	16 1281	32 3478	124 8581	134 9001	80 6514	53 4567	145 9385
Николинац	број m ²	125 10401	2 55	5 181	18 983	35 2355	44 4262	21 2565	110 9520	123 10261	71 7043	56 5622	125 10401
Ново Село	број m ²	24 1445	- -	- -	4 200	17 1015	3 230	- -	2 120	23 1385	- -	- -	23 1385
Поружница	број m ²	96 6187	- -	10 287	27 1320	32 2010	14 1312	13 1258	90 5957	96 6187	48 3860	40 3310	94 6097
Раденковац	број m ²	59 2791	- -	3 90	27 1126	26 1400	2 115	1 60	23 1145	58 2731	2 115	2 115	58 2756
Ресник	број m ²	267 21093	5 141	26 923	70 4361	81 6280	46 4343	39 5045	234 19556	259 20790	178 16237	166 15327	264 20853
Рујевица	број m ²	75 6007	2 31	4 150	11 527	20 1495	14 1285	24 2519	68 5687	75 6007	55 4963	55 4963	74 5962
Сесалац	број m ²	146 10133	3 59	19 654	27 1453	47 2891	20 1858	30 3218	106 8047	142 9970	64 5309	43 3830	142 9802
Сокобања	број m ²	3406 258278	21 353	432 14294	1070 58456	966 70960	439 40854	478 73361	3333 255150	3399 257911	3111 245479	3113 244983	3335 254569
Трговиште	број m ²	104 8661	3 75	4 142	25 1355	27 2198	26 2445	19 2446	85 7605	98 8389	75 6727	69 6322	104 8661
Трубаревац	број m ²	179 13383	- -	19 587	36 1768	67 4549	28 2554	29 3925	148 11919	172 13132	117 10101	102 8967	167 12667
Церовица	број m ²	31 1907	- -	1 20	11 491	9 541	7 605	3 250	15 1061	30 1867	5 436	2 156	31 1907
Читлук	број m ²	261 19121	1 20	29 965	57 3243	92 6511	37 3328	45 5054	182 14139	259 19051	132 10549	99 7786	233 17151
Шарбановац	број m ²	147 12980	- -	6 205	24 1156	36 2381	42 4114	39 5124	144 12860	147 12980	98 10103	79 8710	147 12980
Златиборски округ	број m ²	104515 5960136	1534 26551	25472 855800	44744 2456386	22287 1565967	7196 635439	3277 419741	89421 5358317	103460 5920581	74751 4690196	70729 4448413	102637 5872186
<i>Градска</i>	број m ²	50341 3049931	290 4907	11106 387518	22363 1270469	11517 839751	3255 303611	1809 243630	49464 3012890	50204 3043651	47365 2926794	46126 2852899	49362 3000410
<i>Остала</i>	број m ²	54174 2910205	1244 21644	14366 468282	22381 1185917	10770 726216	3941 331828	1468 176111	39957 2345427	53256 2876930	27386 1763402	24603 1595514	53275 2871776
Ариље	број m ²	6999 394430	113 1901	1615 50555	3000 160164	1608 111852	434 40019	229 29939	5932 357232	6918 391971	4735 305516	4540 293965	6881 388990
<i>Градска</i>	број m ²	2323 151968	23 434	347 11564	934 53096	701 50180	189 18490	129 18204	2285 150847	2314 151675	2189 146533	2190 146706	2286 149868
<i>Остала</i>	број m ²	4676 242462	90 1467	1268 38991	2066 107068	907 61672	245 21529	100 11735	3647 206385	4604 240296	2546 158983	2350 147259	4595 239122
Ариље	број m ²	2323 151968	23 434	347 11564	934 53096	701 50180	189 18490	129 18204	2285 150847	2314 151675	2189 146533	2190 146706	2286 149868
Бјелуша	број m ²	188 8410	9 152	65 2214	100 5088	13 876	1 80	- 80	150 7273	184 8299	66 3590	60 3258	184 8243
Богојевићи	број m ²	205 12253	4 75	36 1063	90 4774	41 2852	25 2209	9 1280	172 10865	205 12253	130 8791	124 8273	201 12066
Бреково	број m ²	219 11120	- -	51 1847	117 5924	42 2663	9 686	- -	191 9832	218 11090	87 4957	84 4805	214 10931
Вигоште	број m ²	332 18537	6 92	83 2477	150 8504	78 5874	9 910	6 680	294 17516	326 18397	270 16714	271 16730	330 18345
Вирово	број m ²	182 11263	2 22	24 749	89 5104	44 3072	16 1455	7 861	153 10134	181 11233	101 7376	65 5076	182 11263

**СТАНОВИ ЗА СТАЛНО СТАНОВАЊЕ И ПОВРШИНА ПРЕМА ВРСТИ СТАНА, ОПРЕМЉЕНОСТИ ИНСТАЛАЦИЈАМА И ПОМОЋНИМ
ПРОСТОРИЈАМА И БРОЈУ СТАНОВА У СВОЈИНИ ФИЗИЧКИХ ЛИЦА**

	Број станова и површина у m ²	Укупно	Врста стана ¹⁾						Опремљеност инсталацијама ²⁾		Опремљеност помоћним просторијама ³⁾		Станови у својини физи- чких лица
			посе- бне собе	гарсо- њере и 1-собни	2-собни	3-собни	4-собни	5 и више собни	водо- вода	елек- тричне струје	купа- тилом	нужни- ком	
Висока	број m ²	230 10325	1 12	91 2884	118 6026	15 1038	5 365	- -	107 5369	222 10046	33 2023	30 1861	226 10111
Вране	број m ²	243 13289	9 110	50 1587	82 4131	77 5005	23 2206	2 250	179 10899	241 13248	155 9826	154 9770	243 13289
Грдовићи	број m ²	168 11543	2 38	28 955	56 3313	46 3485	23 2215	13 1537	154 11091	167 11493	147 10821	148 10881	166 11446
Гривска	број m ²	169 6831	3 68	62 1621	71 3190	25 1368	7 504	1 80	118 5207	161 6639	43 2249	41 2149	169 6831
Добраче	број m ²	372 17648	9 199	101 3052	204 10238	45 2809	12 1170	1 180	294 14937	366 17483	138 8002	110 6522	359 17116
Драгојевац	број m ²	123 6505	1 10	32 1096	68 3801	16 1130	3 216	3 252	107 5834	122 6470	69 4183	70 4231	123 6505
Крушчица	број m ²	235 10862	9 225	70 2254	118 5791	34 2119	2 137	2 336	152 7783	228 10645	70 3877	58 3024	223 10370
Латвица	број m ²	131 6220	1 12	31 845	74 3659	20 1375	3 155	2 174	89 4698	129 6160	58 3393	58 3393	127 6062
Миросалци	број m ²	253 12807	6 71	85 2407	109 5664	37 2839	12 1351	4 475	164 9927	246 12653	143 9072	142 9042	248 12642
Поглед	број m ²	220 13051	- -	34 1168	80 4165	89 5978	13 1105	4 635	208 12491	219 12988	181 11435	182 11475	218 12981
Радобуђа	број m ²	155 7124	6 69	58 1803	66 3581	18 1077	7 594	- -	103 5549	153 7072	70 4251	64 3964	155 7124
Радошево	број m ²	142 5427	3 35	66 1839	42 1762	19 1024	10 607	2 160	104 4345	141 5377	36 1685	23 947	139 5294
Северово	број m ²	127 5187	2 42	56 1819	55 2516	13 750	- -	1 60	85 3628	124 5059	47 2140	40 1763	127 5187
Ступчевићи	број m ²	301 17111	10 109	58 1724	125 6669	80 5780	18 1609	10 1220	236 15002	301 17111	195 13349	183 12623	286 16589
Трешњевица	број m ²	281 13425	- -	90 2625	117 5476	56 3674	14 1250	4 400	224 11729	274 13255	189 10506	182 10183	278 13305
Церова	број m ²	400 23524	7 126	97 2962	135 7692	99 6884	33 2705	29 3155	363 22276	396 23325	318 20743	261 17289	397 23422
Бајина Башта	број m ²	10151 629974	73 1180	2033 70774	4522 257614	2192 158742	893 84254	438 57410	8909 578035	10051 626358	7298 500404	7006 481192	9950 620588
<i>Градска</i>	број m ²	3137 213580	16 253	602 22544	1342 81143	722 55951	290 29979	165 23710	3112 212930	3135 213520	3069 211547	3074 211444	3080 210519
<i>Остала</i>	број m ²	7014 416394	57 927	1431 48230	3180 176471	1470 102791	603 54275	273 33700	5797 365105	6916 412838	4229 288857	3932 269748	6870 410069
Бајина Башта	број m ²	3137 213580	16 253	602 22544	1342 81143	722 55951	290 29979	165 23710	3112 212930	3135 213520	3069 211547	3074 211444	3080 210519
Бачевци	број m ²	54 3581	1 10	10 382	26 1626	9 748	5 415	3 400	51 3481	54 3581	42 3059	40 2879	50 3323
Бесеровина	број m ²	93 5733	1 15	13 478	45 2473	25 1767	5 520	4 480	85 5435	91 5658	61 4247	61 4247	91 5644
Вишесава	број m ²	491 29554	3 40	95 3270	213 12084	121 8305	40 3696	19 2159	465 28753	491 29554	409 26493	332 20851	485 28992
Гвоздац	број m ²	159 11306	- -	19 578	47 2413	43 2823	37 3818	13 1674	140 10541	155 11166	101 8533	101 8533	158 11261
Добротин	број m ²	115 5759	1 10	45 1565	18 771	35 2259	16 1154	- -	71 4107	115 5759	36 2370	36 2370	113 5694
Драксин	број m ²	56 2782	- -	20 660	9 455	22 1351	5 316	- -	40 2247	55 2742	24 1451	24 1451	56 2782
Дуб	број m ²	160 9469	2 37	29 888	90 5030	16 1148	15 1382	8 984	126 8142	154 9350	92 6375	88 6105	160 9469
Заглавак	број m ²	292 14836	1 17	63 2103	201 10670	22 1624	5 422	- -	158 8548	290 14756	83 5025	71 4345	291 14780
Заовине	број m ²	244 13129	- -	76 2944	108 5899	33 2106	22 1670	5 510	215 11909	236 12822	127 7723	122 7444	232 12546
Зарође	број m ²	301 22987	2 30	53 1766	130 7547	59 5149	37 4943	20 3552	258 21147	295 22694	162 16133	157 15740	295 22734
Зауглине	број m ²	153 9677	1 19	26 735	50 2541	37 2531	28 2441	11 1410	125 8661	152 9647	92 7181	89 7035	150 9534

**СТАНОВИ ЗА СТАЛНО СТАНОВАЊЕ И ПОВРШИНА ПРЕМА ВРСТИ СТАНА, ОПРЕМЉЕНОСТИ ИНСТАЛАЦИЈАМА И ПОМОЋНИМ
ПРОСТОРИЈАМА И БРОЈУ СТАНОВА У СВОЈИНИ ФИЗИЧКИХ ЛИЦА**

	Број станова и површина у m ²	Укупно	Врста стана ¹⁾						Опремљеност инсталацијама ²⁾		Опремљеност помоћним просторијама ³⁾		Станови у својини физи- чких лица
			посе- бне собе	гарсо- њере и 1-собни	2-собни	3-собни	4-собни	5 и више собни	водо- вода	елек- тричне струје	купа- тилом	нужни- ком	
Злодол	број m ²	171 9165	- -	25 886	93 4671	26 1534	22 1614	5 460	122 6842	171 9165	81 4822	75 4445	166 8867
Јагошница	број m ²	55 2315	2 32	23 687	19 901	7 430	4 265	- -	20 993	50 2186	12 676	12 676	53 2235
Јакаљ	број m ²	173 10302	4 76	37 1389	95 5840	33 2427	3 370	1 200	125 8009	169 10130	60 4326	54 3918	172 10260
Јеловик	број m ²	94 5105	- -	35 1090	48 2710	8 729	1 126	2 450	69 4204	91 4975	25 1910	24 1880	92 5059
Коњска Река	број m ²	40 3274	- -	2 70	8 538	6 422	16 1346	8 898	37 3094	40 3274	34 2884	32 2776	40 3274
Костојевићи	број m ²	213 12489	1 16	52 1870	111 6365	39 3134	7 724	3 380	170 10655	205 12227	125 8272	121 7954	205 12131
Луг	број m ²	762 53276	4 67	78 2891	228 13495	243 16945	139 11994	70 7884	744 52450	757 53072	710 50702	718 51104	757 52979
Љештанско	број m ²	156 9433	2 37	29 1152	94 5786	28 2196	3 262	- -	106 6626	153 9310	76 5121	73 4994	153 9229
Мала Река	број m ²	166 8776	1 12	30 942	111 5791	17 1258	3 343	4 430	149 8189	162 8658	88 5472	88 5461	163 8636
Обајгора	број m ²	286 17590	2 36	47 1473	72 3727	103 6199	41 3688	21 2467	262 16717	284 17528	207 14298	204 14103	286 17590
Овчиња	број m ²	147 9104	1 10	21 570	57 3161	46 3636	13 975	9 752	125 8344	145 8990	70 5333	58 4408	146 9052
Оклетац	број m ²	168 9571	- -	25 838	59 2934	51 3043	26 1803	7 953	141 8300	166 9486	107 6713	104 6533	167 9511
Пепељ	број m ²	66 2839	3 42	22 623	34 1772	5 256	2 146	- -	50 2175	65 2815	12 744	1 80	66 2839
Перућац	број m ²	265 13198	7 112	105 3259	107 6106	25 1715	15 1344	6 662	223 11759	262 13143	208 11168	209 11189	216 11711
Пилица	број m ²	218 11883	2 38	44 1553	144 8136	22 1592	4 334	2 230	192 10774	218 11883	124 7383	88 5384	218 11883
Придоли	број m ²	144 6993	1 10	36 1040	89 4649	15 994	3 300	- -	93 4763	140 6751	62 3496	40 2375	143 6943
Растиште	број m ²	188 8860	2 40	38 1152	56 2177	67 3587	19 1306	6 598	153 7610	184 8750	85 4575	85 4567	170 8154
Рача	број m ²	235 13859	2 25	70 2473	90 5031	47 3370	15 1400	11 1560	192 12235	235 13859	154 10542	123 8429	235 13859
Рогачица	број m ²	302 17428	1 12	63 2078	165 9652	60 4360	10 1007	3 319	232 14419	298 17308	201 13092	199 12972	298 17138
Сијерац	број m ²	122 5816	- -	40 1371	70 3603	4 250	6 442	2 150	74 3645	121 5760	36 1817	34 1788	119 5680
Солотуша	број m ²	372 19950	8 138	65 2264	212 11482	70 4623	12 923	5 520	320 18081	368 19794	216 13052	179 10824	371 19925
Стрмово	број m ²	197 15021	- -	27 903	87 5441	56 4998	12 1610	15 2069	162 13169	197 15021	113 10218	113 10218	197 15021
Церје	број m ²	62 3357	- -	17 541	37 2132	6 419	1 75	1 190	49 2748	62 3357	13 882	10 734	62 3357
Црвица	број m ²	294 17977	2 46	51 1746	157 8862	64 4863	11 1101	9 1359	253 16333	285 17667	181 12769	167 11936	294 17977
Косјерић	број m ²	5047 286000	87 1432	1237 44819	2509 142528	922 66615	201 18989	91 11617	4299 255909	5007 284609	3390 213124	3136 197672	4983 283016
Градска	број m ²	1486 89024	11 182	357 13148	681 40178	329 23979	71 6799	37 4738	1464 88325	1484 88886	1412 86236	1306 79479	1464 87842
Остала	број m ²	3561 196976	76 1250	880 31671	1828 102350	593 42636	130 12190	54 6879	2835 167584	3523 195723	1978 126888	1830 118193	3519 195174
Бјелоперица	број m ²	123 6286	1 19	40 1377	71 3868	7 636	3 266	1 120	101 5398	121 6237	49 3064	49 3064	122 6241
Брајковићи	број m ²	224 14518	- -	38 1574	130 8318	39 2980	11 1056	6 590	209 13818	224 14518	174 11964	173 11732	223 14470
Варда	број m ²	85 4976	- -	12 463	53 2993	17 1240	1 80	2 200	60 3652	85 4976	52 3280	50 3128	80 4800
Галовићи	број m ²	108 5878	6 104	52 2133	28 1700	15 1195	7 746	- -	79 4741	108 5878	50 3326	50 3326	108 5878

**СТАНОВИ ЗА СТАЛНО СТАНОВАЊЕ И ПОВРШИНА ПРЕМА ВРСТИ СТАНА, ОПРЕМЉЕНОСТИ ИНСТАЛАЦИЈАМА И ПОМОЋНИМ
ПРОСТОРИЈАМА И БРОЈУ СТАНОВА У СВОЈИНИ ФИЗИЧКИХ ЛИЦА**

	Број станова и површина у m ²	Укупно	Врста стана ¹⁾						Опремљеност инсталацијама ²⁾		Опремљеност помоћним просторијама ³⁾		Станови у својини физи- чких лица
			посе- бне собе	гарсо- њере и 1-собни	2-собни	3-собни	4-собни	5 и више собни	водо- вода	елек- тричне струје	купа- тилом	нужни- ком	
Годечево	број m ²	187 10630	- -	46 1761	102 5859	29 2179	9 759	1 72	131 8022	181 10403	93 6283	93 6283	186 10582
Годљево	број m ²	130 7135	3 54	52 2027	49 2891	22 1751	3 302	1 110	105 6103	130 7135	78 4809	76 4702	130 7135
Горња Полошница	број m ²	48 2882	- -	11 388	25 1499	11 915	1 80	- -	36 2278	48 2882	29 1911	28 1866	42 2571
Доња Полошница	број m ²	44 2474	- -	13 457	24 1465	6 472	1 80	- -	37 2113	44 2474	19 1239	16 1067	43 2418
Дреновци	број m ²	163 9470	4 48	27 1035	104 5856	18 1357	7 744	3 430	150 9039	159 9364	88 5873	81 5519	162 9434
Дубница	број m ²	48 3195	- -	9 330	27 1808	8 557	2 290	2 210	43 2925	48 3195	31 2298	31 2298	48 3195
Косјерић (варош)	број m ²	1486 89024	11 182	357 13148	681 40178	329 23979	71 6799	37 4738	1464 88325	1484 88886	1412 86236	1306 79479	1464 87842
Косјерић (село)	број m ²	375 18736	11 192	104 3652	205 10831	44 3068	10 897	1 96	307 16227	373 18695	229 13007	228 12967	369 18489
Маковиште	број m ²	285 14032	10 157	71 2065	125 6225	70 4472	5 476	4 637	219 11846	283 13962	145 8660	140 8435	274 13579
Мионица	број m ²	75 4171	4 61	17 675	42 2429	8 592	3 314	1 100	59 3611	75 4171	30 1977	29 1913	75 4171
Мрчићи	број m ²	110 5678	1 12	23 808	61 3158	23 1540	2 160	- -	105 5513	109 5648	90 4941	91 4981	109 5628
Мушићи	број m ²	132 5936	5 89	30 820	76 3574	19 1293	1 90	1 70	92 4632	132 5936	60 3269	3 173	132 5936
Парамун	број m ²	41 2258	2 22	13 466	13 723	12 949	1 98	- -	28 1759	39 2182	18 1313	17 1229	41 2258
Радановци	број m ²	215 13572	1 12	56 2028	108 6420	29 2321	10 995	11 1796	170 11606	210 13328	92 7403	90 7272	215 13572
Росићи	број m ²	145 8728	- -	26 1074	92 5240	21 1588	3 346	3 480	113 6944	143 8640	78 5107	74 4893	145 8728
Руда Буква	број m ²	45 3008	- -	6 190	28 1736	7 612	1 120	3 350	30 2170	42 2903	20 1594	19 1538	44 2928
Сеча Река	број m ²	337 20251	5 78	84 3164	138 8111	78 5625	23 2145	9 1128	269 17583	334 20163	202 14259	198 13883	334 20093
Скакавци	број m ²	101 5596	6 134	27 1097	47 2779	18 1342	3 244	- -	83 4851	98 5535	61 3643	61 3643	100 5582
Стојићи	број m ²	87 4351	2 24	22 809	55 2938	6 428	2 152	- -	76 3994	86 4321	53 3025	53 3025	87 4351
Субјел	број m ²	93 4126	12 209	19 553	52 2614	10 750	- -	- -	55 2841	93 4126	35 1973	24 1481	92 4110
Тубићи	број m ²	161 7973	2 20	33 1012	93 4718	27 1783	6 440	- -	118 6289	159 7935	68 4231	27 1608	161 7973
Цикоте	број m ²	88 4904	- -	15 466	23 1097	35 2041	10 810	5 490	75 4415	88 4904	58 3690	60 3760	86 4840
Шеврлуге	број m ²	111 6212	1 15	34 1247	57 3500	14 950	5 500	- -	85 5214	111 6212	76 4749	69 4407	111 6212
Нова Варош	број m ²	6588 342253	248 4721	1812 58226	2559 131753	1287 82150	459 37451	223 27952	5302 295030	6514 339336	4083 243389	3799 227942	6427 335571
<i>Градска</i>	број m ²	3151 188039	33 534	766 25387	1292 71936	640 44616	244 22480	176 23086	3079 185678	3144 187866	2842 176416	2813 174317	3075 184835
<i>Остала</i>	број m ²	3437 154214	215 4187	1046 32839	1267 59817	647 37534	215 14971	47 4866	2223 109352	3370 151470	1241 66973	986 53625	3352 150736
Акмачићи	број m ²	99 4532	9 149	28 879	23 1051	24 1387	12 812	3 254	96 4493	99 4532	42 2251	38 2020	96 4379
Амзићи	број m ²	49 2546	- -	3 95	28 1285	14 861	2 135	2 170	36 2005	49 2546	17 969	8 455	49 2546
Бистрица	број m ²	293 13681	18 392	90 3072	104 5208	60 3377	17 1172	4 460	166 8277	286 13440	111 5818	88 4733	291 13561
Божетићи	број m ²	129 5420	8 178	54 1718	29 1193	22 1208	15 1051	1 72	54 2676	126 5329	35 1851	29 1524	129 5420
Брдо	број m ²	103 5679	2 27	15 387	37 1787	29 1771	16 1171	4 536	96 5240	101 5374	71 4174	49 2807	100 5536

**СТАНОВИ ЗА СТАЛНО СТАНОВАЊЕ И ПОВРШИНА ПРЕМА ВРСТИ СТАНА, ОПРЕМЉЕНОСТИ ИНСТАЛАЦИЈАМА И ПОМОЋНИМ
ПРОСТОРИЈАМА И БРОЈУ СТАНОВА У СВОЈИНИ ФИЗИЧКИХ ЛИЦА**

	Број станова и површина у m ²	Укупно	Врста стана ¹⁾						Опремљеност инсталацијама ²⁾		Опремљеност помоћним просторијама ³⁾		Станови у својини физи- чких лица
			посе- бне собе	гарсо- њере и 1-собни	2-собни	3-собни	4-собни	5 и више собни	водо- вода	елек- тричне струје	купа- тилом	нужни- ком	
Буковик	број m ²	120 4743	25 534	40 1293	32 1545	14 769	7 402	2 200	23 1190	117 4630	10 508	3 172	118 4675
Бурађа	број m ²	96 4156	4 49	25 673	37 1689	21 1165	9 580	- 14	67 3085	94 4024	30 1633	26 1455	96 4156
Вилови	број m ²	114 4797	3 59	35 1001	43 1879	19 1012	14 846	- -	101 4335	111 4702	67 3017	56 2539	113 4757
Вранеша	број m ²	157 8335	- -	26 875	71 3454	47 2796	8 580	5 630	147 7875	156 8295	126 6886	122 6641	156 8295
Горња Бела Река	број m ²	91 4189	4 113	23 853	58 2855	6 368	- -	- -	43 2056	76 3483	24 1242	22 1141	84 3880
Горње Трудово	број m ²	70 2571	4 63	38 1161	25 1047	1 45	1 101	1 154	58 2267	68 2506	9 334	7 264	67 2477
Дебелџа	број m ²	94 3157	15 296	48 1498	29 1243	2 120	- -	- -	7 301	92 3097	3 146	3 155	93 3117
Доња Бела Река	број m ²	121 5786	- -	33 1082	72 3576	15 1038	1 90	- -	34 1883	115 5531	13 765	10 586	119 5733
Драглица	број m ²	89 4528	2 26	22 807	36 1852	24 1468	5 375	- -	69 3739	89 4528	34 2114	23 1523	88 4478
Дражевићи	број m ²	140 6949	4 70	23 737	54 2557	42 2335	11 750	6 500	126 6475	140 6949	91 4974	86 4727	138 6849
Дрмановићи	број m ²	106 4531	6 95	38 1016	17 774	32 1675	10 681	3 290	79 3760	104 4473	29 1622	6 509	103 4435
Јасеново	број m ²	124 5808	6 98	35 1094	61 3108	19 1246	3 262	- -	85 4405	122 5725	67 3536	67 3536	109 5258
Комарани	број m ²	117 5806	4 74	25 662	32 1534	39 2283	14 945	3 308	108 5402	116 5746	46 2730	36 2277	117 5806
Кућани	број m ²	70 3196	2 28	32 1047	19 860	11 742	5 439	1 80	42 2203	67 3118	20 1229	20 1229	70 3196
Љепојевићи	број m ²	45 2273	3 56	10 373	14 709	11 670	6 402	1 63	29 1626	45 2273	16 1010	14 888	45 2273
Мишевићи	број m ²	51 1745	3 36	28 753	14 610	6 346	- -	- -	9 370	51 1745	3 116	1 36	50 1705
Негбина	број m ²	170 7862	5 89	34 1070	87 4159	39 2185	5 359	- -	152 7187	167 7770	58 3141	48 2674	169 7812
Нова Варош	број m ²	3151 188039	33 534	766 25387	1292 71936	640 44616	244 22480	176 23086	3079 185678	3144 187866	2842 176416	2813 174317	3075 184835
Ојковица	број m ²	144 5727	7 144	59 1885	53 2316	20 1060	4 236	1 86	78 3365	139 5603	30 1492	20 993	144 5727
Радијевићи	број m ²	70 3357	6 122	18 555	21 956	17 1004	6 490	2 230	30 1874	70 3357	21 1311	19 1161	69 3337
Радоиња	број m ²	221 11406	9 221	56 1927	76 3784	50 3002	24 1851	6 621	201 10672	220 11366	121 7151	77 4406	211 10984
Рутоши	број m ²	298 11396	28 458	119 3672	100 4305	34 1835	15 914	2 212	145 6477	296 11360	90 4081	76 3528	276 10521
Сеништа	број m ²	119 5095	5 102	33 990	66 3099	11 627	4 277	- -	88 3967	117 5025	40 1963	21 1053	116 4930
Тисовица	број m ²	36 1105	11 215	19 550	1 50	5 290	- -	- -	25 795	36 1105	2 90	- -	36 1105
Трудово	број m ²	30 1066	6 97	14 427	8 392	2 150	- -	- -	6 352	30 1066	4 282	2 146	30 1066
Челице	број m ²	26 813	6 114	9 220	10 399	1 80	- -	- -	11 384	26 813	5 210	5 210	26 813
Штитково	број m ²	45 1959	10 282	14 467	10 541	10 619	1 50	- -	12 616	45 1959	6 327	4 237	44 1909
Пожега	број m ²	10861 666505	89 1465	2467 86483	4937 282845	2208 167494	771 74483	388 53690	9255 597639	10771 662730	7854 530994	7483 507230	10699 658466
<i>Градска</i>	број m ²	4299 281056	19 387	847 30451	2021 117889	871 68965	335 33975	205 29344	4197 276483	4283 280427	4031 268291	3941 263097	4208 276444
<i>Остала</i>	број m ²	6562 385449	70 1078	1620 56032	2916 164956	1337 98529	436 40508	183 24346	5058 321156	6488 382303	3823 262703	3542 244133	6491 382022
Бакионица	број m ²	199 13356	3 22	31 1183	109 7092	38 2998	11 1037	7 1024	162 11565	197 13186	140 10251	128 9456	199 13356

**СТАНОВИ ЗА СТАЛНО СТАНОВАЊЕ И ПОВРШИНА ПРЕМА ВРСТИ СТАНА, ОПРЕМЉЕНОСТИ ИНСТАЛАЦИЈАМА И ПОМОЋНИМ
ПРОСТОРИЈАМА И БРОЈУ СТАНОВА У СВОЈИНИ ФИЗИЧКИХ ЛИЦА**

	Број станова и површина у m ²	Укупно	Врста стана ¹⁾						Опремљеност инсталацијама ²⁾		Опремљеност помоћним просторијама ³⁾		Станови у својини физи- чких лица
			посе- бне собе	гарсо- њере и 1-собни	2-собни	3-собни	4-собни	5 и више собни	водо- вода	елек- тричне струје	купа- тилом	нужни- ком	
Велика Жежевица	број m ²	185 10011	- -	55 1821	97 5124	18 1538	10 908	5 620	156 8748	183 9931	126 7608	121 7216	179 9760
Висибаба	број m ²	373 24756	1 10	71 2492	184 11302	72 5769	29 2950	16 2233	309 22088	371 24691	262 19811	262 19757	372 24696
Врањани	број m ²	127 7187	4 60	29 931	46 2428	36 2558	8 750	4 460	97 6068	126 7177	78 5280	74 5030	125 7107
Глумач	број m ²	267 16721	1 12	63 2422	143 8748	43 3654	11 1115	6 770	205 13886	264 16581	157 11372	145 10741	267 16721
Годовик	број m ²	116 8489	2 29	26 909	53 3300	19 1807	7 1021	9 1423	93 7507	116 8489	84 7114	83 7098	114 8388
Горња Добриња	број m ²	177 11205	5 81	40 1634	94 5835	26 2205	8 740	4 710	140 9428	176 11190	91 6784	87 6494	173 10985
Горобилје	број m ²	484 32170	1 10	86 2799	198 11705	129 9905	52 5300	18 2451	375 26875	478 31898	331 24750	320 24043	479 31902
Гугаљ	број m ²	110 6502	1 19	24 814	58 3172	20 1621	5 606	2 270	94 5855	110 6502	63 4404	60 4199	108 6382
Доња Добриња	број m ²	187 9661	3 42	53 1850	87 4594	39 2805	4 280	1 90	156 8543	187 9661	102 6212	101 6164	187 9661
Дражиновићи	број m ²	110 6386	- -	24 887	53 2985	26 1842	7 672	- -	83 5187	110 6386	74 4700	73 4640	109 6341
Душковци	број m ²	141 8394	2 41	64 2878	55 3587	17 1552	2 216	1 120	90 5853	138 8217	63 4497	60 4247	141 8394
Засеље	број m ²	201 10975	2 25	58 1953	68 3345	43 2809	23 1923	7 920	114 7242	195 10614	67 4788	64 4598	197 10830
Здравчићи	број m ²	187 10612	6 100	48 1596	95 5562	26 1984	8 710	4 660	126 8126	185 10536	95 6731	93 6631	186 10592
Јелен До	број m ²	57 3415	1 19	9 313	31 1861	14 1042	2 180	- -	45 2880	57 3415	35 2331	31 2054	55 3275
Каленићи	број m ²	128 7765	3 50	15 436	48 2403	46 3268	12 1138	4 470	86 5964	126 7696	65 4818	65 4818	128 7765
Лопаш	број m ²	174 8775	1 12	37 1187	58 2722	55 3060	19 1399	4 395	126 6771	174 8775	94 5385	90 5194	173 8755
Лорет	број m ²	91 5161	1 20	30 1266	48 2941	11 834	1 100	- -	62 3817	91 5161	41 2758	41 2754	91 5161
Љутице	број m ²	167 9361	2 24	53 1786	62 3476	36 2561	12 1244	2 270	135 8142	163 9182	86 5704	83 5544	167 9361
Мађер	број m ²	57 3021	- -	20 779	24 1260	10 742	3 240	- -	39 2300	57 3021	24 1597	- -	57 3021
Мала Жежевица	број m ²	123 7310	1 10	33 1125	52 2939	27 2182	9 954	1 100	81 5177	119 7078	66 4563	64 4433	122 7270
Милићево Село	број m ²	244 13900	3 58	65 1837	100 5509	55 4437	14 1239	7 820	169 11082	242 13846	133 9447	126 9145	243 13840
Мршељи	број m ²	92 4812	1 19	33 981	42 2353	10 849	4 379	2 231	52 3409	88 4703	34 2509	1 15	91 4737
Отањ	број m ²	129 7269	1 12	24 859	81 4527	11 760	9 651	3 460	101 6025	128 7229	67 4366	66 4321	120 6761
Папратиште	број m ²	119 5868	1 10	49 1714	47 2582	17 1112	4 330	1 120	92 4816	118 5848	67 3821	67 3821	117 5768
Пилатовићи	број m ²	257 13544	3 54	54 1628	119 5628	55 3514	19 1650	7 1070	211 12050	257 13544	188 11066	182 10773	252 13414
Пожега	број m ²	4299 281056	19 387	847 30451	2021 117889	871 68965	335 33975	205 29344	4197 276483	4283 280427	4031 268291	3941 263097	4208 276444
Пријановићи	број m ²	133 8075	2 35	21 633	57 3032	40 2999	11 1056	2 320	118 7425	132 8045	98 6593	98 6593	131 8005
Прилипац	број m ²	96 6516	2 30	12 396	48 2799	18 1401	9 930	7 960	77 5709	96 6516	60 4848	57 4700	94 6376
Радовци	број m ²	139 8201	1 10	55 1810	49 3050	25 2159	6 672	3 500	88 6129	139 8201	53 4080	2 160	138 8151
Расна	број m ²	317 18406	1 15	63 1987	109 5828	97 5928	25 1970	22 2678	282 17099	308 18101	235 15170	227 14669	311 18144
Речице	број m ²	97 6018	2 31	18 624	50 3099	20 1599	7 665	- -	91 5824	97 6018	59 4264	58 4222	97 6018
Роге	број m ²	178 8619	4 73	66 2243	75 3989	26 1783	5 331	2 200	135 6866	175 8482	71 4106	70 4078	177 8579

**СТАНОВИ ЗА СТАЛНО СТАНОВАЊЕ И ПОВРШИНА ПРЕМА ВРСТИ СТАНА, ОПРЕМЉЕНОСТИ ИНСТАЛАЦИЈАМА И ПОМОЋНИМ
ПРОСТОРИЈАМА И БРОЈУ СТАНОВА У СВОЈИНИ ФИЗИЧКИХ ЛИЦА**

	Број станова и површина у m ²	Укупно	Врста стана ¹⁾						Опремљеност инсталацијама ²⁾		Опремљеност помоћним просторијама ³⁾		Станови у својини физи- чких лица
			посе- бне собе	гарсо- њере и 1-собни	2-собни	3-собни	4-собни	5 и више собни	водо- вода	елек- тричне струје	купа- тилом	нужни- ком	
Рупељево	број m ²	185 10557	2 34	62 2213	78 4358	28 2220	7 652	8 1080	151 8988	180 10354	107 7153	103 6896	185 10557
Сврачково	број m ²	104 4355	1 20	48 1404	46 2211	7 520	2 200	- -	47 2342	101 4280	18 1049	16 921	104 4355
Средња Добриња	број m ²	196 11064	1 12	55 2319	82 4495	41 2784	14 1224	3 230	148 8730	192 10902	107 6671	103 6498	189 10672
Табановићи	број m ²	44 2560	- -	9 361	18 969	15 1080	2 150	- -	35 2155	44 2560	29 1888	30 1923	44 2560
Тврдићи	број m ²	82 4632	1 16	18 585	34 1893	22 1518	6 530	1 90	76 4424	82 4632	51 3353	5 314	82 4632
Тометино Поље	број m ²	122 7877	1 12	22 577	37 1956	35 2201	16 1494	11 1637	91 6207	120 7772	61 4573	52 4063	122 7877
Тучково	број m ²	60 3585	- -	12 351	31 1630	12 1094	3 270	2 240	55 3434	60 3585	46 3038	45 2982	59 3540
Узићи	број m ²	181 10780	3 51	41 1604	96 5811	27 2042	12 1072	2 200	164 10084	180 10720	118 7913	114 7701	181 10780
Честобродица	број m ²	126 7578	- -	24 845	54 2856	25 1793	18 1560	5 524	101 6336	126 7578	77 5337	75 5227	125 7533
Прибој	број m ²	10187 519301	120 1888	3378 111113	4343 231412	1866 128540	347 28964	133 17384	8316 449599	10097 516345	7332 409178	6606 366618	9885 503896
Градска	број m ²	6164 339732	24 374	1885 65699	2638 149270	1312 93657	210 18116	95 12616	6107 337684	6162 339677	5897 330597	5407 302831	5897 325706
Остала	број m ²	4023 179569	96 1514	1493 45414	1705 82142	554 34883	137 10848	38 4768	2209 111915	3935 176668	1435 78581	1199 63787	3988 178190
Бања	број m ²	724 35334	32 505	239 7422	274 14022	133 8773	35 2948	11 1664	542 28658	717 35091	366 21372	236 12726	721 35179
Батковићи	број m ²	56 2056	- -	28 776	22 962	5 254	1 64	- -	53 1946	56 2056	21 943	19 809	56 2056
Брезна	број m ²	25 1021	- -	10 292	8 323	5 286	2 120	- -	25 1021	25 1021	5 203	5 203	25 1021
Бучје	број m ²	103 5138	3 32	30 818	47 2518	15 1086	7 600	1 84	38 2431	102 5113	7 552	2 136	101 5080
Добриловићи	број m ²	160 6814	5 76	68 2032	59 2756	19 1206	5 324	4 420	106 5041	157 6765	81 4187	71 3512	159 6795
Живинице	број m ²	35 1609	- -	12 393	18 910	4 234	1 72	- -	20 1120	32 1536	12 700	12 700	35 1609
Забрђе	број m ²	130 5309	2 28	32 970	84 3660	11 586	1 65	- -	12 494	126 5147	3 130	3 130	127 5205
Забрњица	број m ²	99 3802	5 114	37 1153	53 2296	3 179	1 60	- -	26 1140	98 3772	10 482	9 433	98 3742
Заградина	број m ²	114 4112	6 99	63 1949	38 1687	7 377	- -	- -	33 1579	111 4017	31 1500	30 1480	112 4034
Заостро	број m ²	33 1312	- -	25 940	6 250	2 122	- -	- -	- -	32 1257	- -	- -	33 1312
Јелача	број m ²	88 3521	- -	45 1468	36 1659	7 394	- -	- -	74 2976	87 3479	28 1259	17 812	88 3521
Калафати	број m ²	100 3622	3 46	36 933	54 2145	6 386	1 112	- -	3 224	93 3437	1 72	- -	99 3597
Калуђеровићи	број m ²	77 2997	2 32	33 981	40 1832	2 152	- -	- -	14 698	74 2894	2 88	1 48	75 2927
Касидоли	број m ²	152 7693	1 11	46 1484	75 3887	23 1639	6 552	1 120	62 3710	146 7398	40 2409	35 2104	152 7693
Кратово	број m ²	93 4179	5 123	31 1036	40 1966	14 868	3 186	- -	74 3571	92 4150	52 2625	43 2151	93 4179
Крњача	број m ²	138 6435	1 12	53 1586	68 3570	10 715	5 414	1 138	50 2705	136 6359	19 1014	14 775	138 6435
Кукуровићи	број m ²	38 1308	- -	11 306	24 862	3 140	- -	- -	6 250	38 1308	1 40	1 40	38 1308
Мажићи	број m ²	86 2869	5 74	45 1205	32 1355	4 235	- -	- -	28 1165	83 2781	10 509	8 432	86 2869
Милијеш	број m ²	221 10078	3 50	78 2356	97 4849	34 2113	8 630	1 80	151 7595	220 10056	117 6156	111 5818	221 10078

**СТАНОВИ ЗА СТАЛНО СТАНОВАЊЕ И ПОВРШИНА ПРЕМА ВРСТИ СТАНА, ОПРЕМЉЕНОСТИ ИНСТАЛАЦИЈАМА И ПОМОЋНИМ
ПРОСТОРИЈАМА И БРОЈУ СТАНОВА У СВОЈИНИ ФИЗИЧКИХ ЛИЦА**

	Број станова и површина у m ²	Укупно	Врста стана ¹⁾						Опремљеност инсталацијама ²⁾		Опремљеност помоћним просторијама ³⁾		Станови у својини физи- чких лица
			посе- бне собе	гарсо- њере и 1-собни	2-собни	3-собни	4-собни	5 и више собни	водо- вода	елек- тричне струје	купа- тилом	нужни- ком	
Плашће	број m ²	37 1563	- -	11 317	20 876	6 370	- -	5 258	37 1563	5 258	4 202	37 1563	
Пожегрмац	број m ²	87 3352	- -	30 834	56 2462	1 56	- -	39 1603	83 3192	16 716	15 676	85 3285	
Прибој	број m ²	6164 339732	24 374	1885 65699	2638 149270	1312 93657	210 18116	95 12616	6107 337684	6162 339677	5897 330597	5407 302831	5897 325706
Прибојска Голеша	број m ²	92 2711	6 67	60 1503	17 714	7 304	2 123	- -	1 60	90 2652	- -	- -	90 2634
Прибојске Челице	број m ²	51 2094	1 12	20 630	23 1059	7 393	- -	- -	22 1060	50 2080	11 531	11 531	51 2094
Рача	број m ²	360 17043	3 34	122 4003	171 8636	48 3171	16 1199	- -	329 15797	357 16929	246 12561	234 11914	356 16916
Ритошићи	број m ²	131 5804	- -	26 768	51 2072	41 2170	10 577	3 217	64 3173	127 5669	27 1483	26 1419	129 5722
Сјеверин	број m ²	168 8480	4 59	46 1458	77 4121	35 2348	5 374	1 120	143 7646	168 8480	124 7036	119 6752	164 8266
Сочице	број m ²	103 4723	1 12	55 1552	28 1321	6 500	8 756	5 582	45 2839	98 4591	29 2134	28 2084	100 4613
Стрмац	број m ²	83 2939	2 24	38 1168	42 1695	1 52	- -	- -	- -	65 2327	- -	- -	83 2939
Херцеговачка Голеша	број m ²	188 8886	5 79	86 2511	40 2023	35 2274	16 1376	6 623	60 3653	185 8808	38 2519	21 1228	186 8773
Црнуговићи	број m ²	42 1890	- -	17 618	16 798	9 474	- -	- -	14 683	42 1890	6 297	6 297	42 1890
Црнузи	број m ²	126 5909	- -	36 1090	45 2171	41 2332	3 196	1 120	104 4906	126 5909	76 3699	72 3537	125 5889
Читлук	број m ²	83 4966	1 25	24 862	44 2685	10 694	1 100	3 600	66 3913	82 4941	51 3106	46 2838	83 4966
Пријепоље	број m ²	13072 749836	159 2396	2971 96644	4268 218246	3299 214480	1632 132498	743 85572	10193 627962	12899 742451	8350 539697	7938 513625	12823 739437
Градска	број m ²	4523 279217	39 594	909 30542	1616 87286	1089 76291	572 49852	298 34652	4391 272941	4490 277568	4134 261761	4102 259469	4478 277087
Остала	број m ²	8549 470619	120 1802	2062 66102	2652 130960	2210 138189	1060 82646	445 50920	5802 355021	8409 464883	4216 277936	3836 254156	8345 462350
Аљиновићи	број m ²	95 4839	- -	23 794	40 1856	22 1273	3 184	7 732	54 2927	88 4536	19 1172	18 1136	90 4651
Балићи	број m ²	131 7617	1 12	31 1198	58 3293	33 2368	6 504	2 242	88 5343	128 7416	22 1524	21 1414	130 7547
Баре	број m ²	23 1252	- -	6 170	4 230	5 297	8 555	- -	10 529	23 1252	3 192	3 192	23 1252
Бискупићи	број m ²	22 1006	- -	6 243	4 173	11 534	1 56	- -	- -	22 1006	- -	- -	18 833
Бјелахова	број m ²	29 1596	- -	2 57	13 600	11 635	3 304	- -	9 627	29 1596	- -	- -	28 1532
Брајковац	број m ²	29 1540	- -	6 197	11 576	5 256	7 511	- -	- -	29 1540	- -	- -	29 1540
Брвине	број m ²	53 2734	- -	7 206	29 1406	16 1060	1 62	- -	13 728	49 2556	- -	- -	53 2734
Бродарево	број m ²	518 37971	3 36	48 1676	129 7361	190 13362	88 8088	60 7448	461 34980	504 37298	362 28637	356 28297	516 37885
Буковик	број m ²	41 1758	- -	17 544	13 588	6 302	3 172	2 152	10 394	38 1664	6 246	6 246	39 1672
Виницка	број m ²	155 8392	1 25	52 1894	50 2844	34 2246	15 1082	3 301	125 7080	154 8350	97 5858	59 3455	155 8392
Врбово	број m ²	52 2419	- -	17 480	9 370	16 809	9 678	1 82	9 442	52 2419	2 64	2 64	52 2419
Гојаковићи	број m ²	67 3456	- -	28 1069	12 599	16 970	8 538	3 280	53 2834	66 3416	3 202	3 202	65 3366
Горње Бабине	број m ²	87 3891	2 30	27 925	30 1290	19 1041	8 505	1 100	42 2033	86 3849	15 859	12 704	85 3793
Горње Горачиће	број m ²	19 861	- -	5 132	1 40	11 577	2 112	- -	2 128	19 861	- -	- -	19 861

**СТАНОВИ ЗА СТАЛНО СТАНОВАЊЕ И ПОВРШИНА ПРЕМА ВРСТИ СТАНА, ОПРЕМЉЕНОСТИ ИНСТАЛАЦИЈАМА И ПОМОЋНИМ
ПРОСТОРИЈАМА И БРОЈУ СТАНОВА У СВОЈИНИ ФИЗИЧКИХ ЛИЦА**

	Број станова и површина у m ²	Укупно	Врста стана ¹⁾						Опремљеност инсталацијама ²⁾		Опремљеност помоћним просторијама ³⁾		Станови у својини физи- чких лица
			посе- бне собе	гарсо- њере и 1-собни	2-собни	3-собни	4-собни	5 и више собни	водо- вода	елек- тричне струје	купа- тилом	нужни- ком	
Горњи Страњани	број m ²	54 2541	1 19	16 470	12 593	13 625	12 834	- -	10 461	54 2541	- -	- -	54 2541
Гостун	број m ²	41 2490	- -	6 179	10 467	6 446	12 744	7 654	35 2227	41 2490	25 1717	16 1180	41 2490
Грачаница	број m ²	48 2728	- -	6 260	13 643	17 1021	9 584	3 220	35 2140	48 2728	29 1874	11 767	48 2728
Гробнице	број m ²	74 4746	- -	9 260	17 791	24 1534	18 1507	6 654	70 4579	74 4746	46 3310	39 2900	74 4746
Дивци	број m ²	104 5045	2 18	30 935	38 1934	26 1611	7 447	1 100	70 3719	102 4979	39 2343	37 2180	103 4997
Доње Бабине	број m ²	119 4124	2 20	65 1996	40 1488	9 423	3 197	- -	44 1631	119 4124	9 387	5 226	107 3738
Доњи Страњани	број m ²	79 3882	2 30	22 747	24 1226	23 1329	7 470	1 80	65 3238	77 3756	23 1085	20 953	78 3846
Дренова	број m ²	139 7236	3 58	41 1278	30 1362	38 2348	21 1600	6 590	32 2241	134 7078	17 1201	12 893	139 7236
Душманићи	број m ²	87 4307	- -	26 934	40 2035	13 736	8 602	- -	46 2509	83 4168	25 1437	23 1325	86 4237
Ђурашићи	број m ²	105 4399	1 12	44 1282	33 1498	20 1120	7 487	- -	33 1669	103 4301	20 1083	20 1083	105 4399
Забрдњи Тоци	број m ²	59 1784	- -	38 914	20 810	- -	1 60	- -	1 45	57 1711	1 45	1 45	59 1784
Завинограђе	број m ²	401 23655	1 19	70 2319	80 3802	167 10206	63 4928	20 2381	339 21237	399 23597	292 18854	291 18706	391 22885
Залуг	број m ²	311 16767	6 90	68 2155	115 5198	61 3684	38 3090	23 2550	300 16343	311 16767	265 15248	225 12286	290 16193
Заступ	број m ²	66 3823	- -	10 319	14 652	18 1047	21 1515	3 290	18 1217	60 3575	5 327	5 327	65 3758
Звијезд	број m ²	36 1454	- -	21 743	11 508	4 203	- -	- -	19 832	34 1388	17 755	13 567	36 1454
Ивање	број m ²	337 23948	3 41	25 978	85 4954	118 8004	71 5733	35 4238	316 23004	337 23948	286 21225	210 15825	331 23722
Ивезићи	број m ²	53 2212	2 31	30 983	11 589	7 374	2 150	1 85	6 271	49 2077	- -	- -	52 2182
Избичањ	број m ²	15 585	1 12	8 236	4 201	- -	1 56	1 80	3 186	14 565	1 56	1 56	15 585
Јабука	број m ²	149 6599	3 41	59 1891	31 1377	35 1863	19 1233	2 194	95 4242	149 6599	39 2017	16 872	147 6460
Јунчевићи	број m ²	84 3519	4 56	25 761	35 1433	16 923	2 126	2 220	53 2523	84 3519	30 1617	24 1343	81 3428
Камена Гора	број m ²	75 3073	8 137	20 623	23 1010	15 744	8 496	1 63	64 2708	75 3073	25 1095	24 1039	70 2913
Караула	број m ²	21 1246	- -	6 209	3 154	11 763	- -	1 120	20 1210	20 1210	7 556	6 466	21 1246
Карошевина	број m ²	82 3001	5 72	44 1441	29 1278	4 210	- -	- -	79 2941	82 3001	26 1136	26 1136	14 439
Каћево	број m ²	83 3184	6 98	29 897	16 610	27 1275	5 304	- -	23 990	80 3084	2 90	- -	83 3184
Кашице	број m ²	30 1452	- -	3 63	12 527	9 480	6 382	- -	22 1055	30 1452	8 433	8 433	30 1452
Ковачевац	број m ²	480 31104	4 34	75 2514	134 7265	135 9151	82 6719	50 5421	455 30063	477 30929	378 26503	361 25084	476 30886
Копривна	број m ²	31 1101	- -	20 511	6 270	5 320	- -	- -	1 90	31 1101	1 90	1 90	31 1101
Косатица	број m ²	154 8095	3 54	51 1690	44 2156	35 2147	17 1714	4 334	8 458	151 7990	3 182	3 182	152 8029
Кошевине	број m ²	300 17158	6 108	73 2652	109 6098	85 5960	22 1800	5 540	235 14043	295 16982	204 12709	177 11056	299 17093
Крушево	број m ²	20 847	- -	6 204	6 239	5 236	3 168	- -	1 56	14 611	- -	- -	18 781
Кучин	број m ²	62 2532	4 59	25 764	17 743	10 532	4 260	2 174	1 110	61 2497	1 110	1 110	61 2507
Лучице	број m ²	44 2470	2 42	9 279	16 772	7 411	6 501	4 465	34 2148	43 2414	28 1813	28 1813	43 2445

**СТАНОВИ ЗА СТАЛНО СТАНОВАЊЕ И ПОВРШИНА ПРЕМА ВРСТИ СТАНА, ОПРЕМЉЕНОСТИ ИНСТАЛАЦИЈАМА И ПОМОЋНИМ
ПРОСТОРИЈАМА И БРОЈУ СТАНОВА У СВОЈИНИ ФИЗИЧКИХ ЛИЦА**

	Број станова и површина у m ²	Укупно	Врста стана ¹⁾						Опремљеност инсталацијама ²⁾		Опремљеност помоћним просторијама ³⁾		Станови у својини физи- чких лица
			посе- бне собе	гарсо- њере и 1-собни	2-собни	3-собни	4-собни	5 и више собни	водо- вода	елек- тричне струје	купа- тилом	нужни- ком	
Матаруге	број m ²	45 2118	4 95	3 90	15 648	17 929	6 356	- -	- -	43 2038	- -	- -	44 2076
Међани	број m ²	34 1031	3 32	21 545	5 198	3 141	2 115	- -	2 110	34 1031	- -	- -	34 1031
Мијани	број m ²	15 695	- -	4 109	4 188	4 194	3 204	- -	1 35	15 695	1 35	1 35	14 667
Мијоска	број m ²	185 10576	2 29	44 1498	67 3629	49 3278	17 1422	6 720	182 10423	185 10576	154 9251	148 8976	184 10520
Милаковићи	број m ²	39 1342	2 24	22 584	6 273	9 461	- -	- -	6 303	38 1330	1 50	1 50	37 1305
Милешево	број m ²	50 2133	- -	20 584	21 990	8 459	1 100	- -	34 1602	48 2075	23 1206	23 1206	43 1821
Милошев До	број m ²	91 2808	3 46	45 1115	31 1087	9 395	3 165	- -	- -	89 2733	- -	- -	90 2788
Милгевићи	број m ²	163 10607	6 82	18 450	46 2366	43 2908	25 1964	25 2837	125 9312	161 10541	107 8323	99 7848	162 10547
Мрчковина	број m ²	32 1113	- -	21 618	6 230	2 89	3 176	- -	6 257	32 1113	1 38	1 38	32 1113
Мушковина	број m ²	20 836	1 10	8 243	8 391	2 122	1 70	- -	18 747	20 836	1 56	1 56	20 836
Ораовац	број m ²	99 5316	1 15	25 856	39 1957	29 2014	5 474	- -	78 4550	99 5316	52 3350	49 3130	97 5220
Орашац	број m ²	72 3221	- -	10 304	45 1929	14 778	3 210	- -	21 985	72 3221	5 240	5 240	72 3221
Осоје	број m ²	161 7229	5 66	54 1853	64 2978	31 1850	7 482	- -	60 3088	157 7092	49 2670	42 2380	161 7229
Оштра Стијена	број m ²	49 2109	- -	9 297	29 1264	9 444	2 104	- -	19 825	45 1961	4 196	1 56	49 2109
Поткрш	број m ²	31 2130	- -	7 333	9 590	13 1016	- -	2 191	25 1759	30 2088	10 761	10 761	31 2130
Поток	број m ²	73 3669	- -	18 680	18 789	11 573	23 1370	3 257	50 2584	72 3597	5 280	5 280	66 3365
Правошево	број m ²	49 1406	- -	35 837	14 569	- -	- -	- -	10 359	49 1406	8 286	7 266	48 1358
Прањци	број m ²	103 5340	- -	31 1039	32 1749	31 1926	5 316	4 310	87 4636	101 5215	63 3554	51 2862	99 5184
Пријепоље	број m ²	4523 279217	39 594	909 30542	1616 87286	1089 76291	572 49852	298 34652	4391 272941	4490 277568	4134 261761	4102 259469	4478 277087
Расно	број m ²	140 7458	1 15	31 958	31 1398	43 2467	30 2270	4 350	107 6100	140 7458	70 4232	57 3493	140 7458
Ратајска	број m ²	562 36061	1 16	70 2283	204 11190	130 8510	100 7696	57 6366	526 34311	559 35845	402 27573	390 26933	558 35918
Седобро	број m ²	89 5264	1 16	18 619	36 2121	26 1896	7 516	1 96	68 4123	87 5154	54 3426	51 3263	88 5204
Сељане	број m ²	58 3288	- -	23 814	6 304	14 783	11 868	4 519	34 2261	57 3208	27 1960	26 1896	57 3238
Сељашница	број m ²	217 16197	- -	25 848	58 3108	69 4751	39 3629	26 3861	211 15985	215 16117	194 14847	189 14619	216 16112
Скокуће	број m ²	52 2211	1 12	15 476	19 792	12 605	5 326	- -	1 30	52 2211	1 30	1 30	51 2187
Слатина	број m ²	55 2884	- -	11 315	20 996	12 767	11 706	1 100	19 1111	54 2819	10 605	9 575	55 2884
Сопотница	број m ²	48 1947	2 32	16 452	17 711	9 442	2 130	2 180	28 1288	46 1905	18 886	16 801	48 1947
Ташево	број m ²	555 32735	2 18	99 3150	187 8988	150 9359	78 6449	39 4771	529 31576	552 32613	462 28950	460 28834	553 32664
Хисарцик	број m ²	113 4677	2 26	43 1379	33 1396	28 1380	6 416	1 80	21 879	102 4290	2 74	1 34	112 4637
Хрта	број m ²	61 3076	1 30	10 324	16 790	23 1218	9 552	2 162	15 936	61 3076	11 712	10 640	61 3076
Црквени Тоци	број m ²	48 1714	2 40	9 186	29 1053	8 435	- -	- -	2 130	48 1714	2 130	2 130	46 1584
Чадинје	број m ²	71 4822	- -	4 132	15 633	27 1614	14 1113	11 1330	70 4780	71 4822	68 4708	68 4708	70 4792

**СТАНОВИ ЗА СТАЛНО СТАНОВАЊЕ И ПОВРШИНА ПРЕМА ВРСТИ СТАНА, ОПРЕМЉЕНОСТИ ИНСТАЛАЦИЈАМА И ПОМОЋНИМ
ПРОСТОРИЈАМА И БРОЈУ СТАНОВА У СВОЈИНИ ФИЗИЧКИХ ЛИЦА**

	Број станова и површина у m ²	Укупно	Врста стана ¹⁾						Опремљеност инсталацијама ²⁾		Опремљеност помоћним просторијама ³⁾		Станови у својини физи- чких лица
			посе- бне собе	гарсо- њере и 1-собни	2-собни	3-собни	4-собни	5 и више собни	водо- вода	елек- тричне струје	купа- тилом	нужни- ком	
Чаушевићи	број m ²	51 2146	2 20	15 425	22 971	9 509	3 221	- -	31 1433	48 2056	29 1383	28 1363	51 2146
Џурово	број m ²	54 2021	2 24	23 634	19 775	8 420	2 168	- -	7 272	52 1971	1 72	- -	54 2021
Сјеница	број m²	8215 484476	393 7379	1645 51108	1943 97290	2802 189788	977 81211	452 57528	6092 397788	8025 476878	4467 314368	4141 294312	8091 478466
Градска	број m ²	3853 269139	20 318	339 10437	819 41752	1746 120081	572 49841	357 46710	3736 261687	3821 266844	3428 246123	3352 241516	3810 266643
Остала	број m ²	4362 215337	373 7061	1306 40671	1124 55538	1056 69707	405 31370	95 10818	2356 136101	4204 210034	1039 68245	789 52796	4281 211823
Аливеровиће	број m ²	26 1392	- -	10 329	8 381	3 239	5 443	- -	24 1314	26 1392	3 176	3 176	26 1392
Багачиће	број m ²	38 2525	- -	3 60	14 715	11 870	10 880	- -	30 2175	35 2385	4 370	4 370	38 2525
Баре	број m ²	29 786	13 211	12 397	1 45	3 133	- -	- -	- 786	29 -	- -	- -	29 786
Бачија	број m ²	18 408	11 173	6 175	- -	1 60	- -	- -	3 110	16 378	1 60	1 60	18 408
Биоц	број m ²	32 1536	1 10	17 736	9 470	4 260	1 60	- -	9 500	28 1426	- -	- -	31 1466
Блато	број m ²	20 582	10 168	5 162	4 196	1 56	- -	- -	- 500	17 -	- -	- -	20 582
Богути	број m ²	16 813	- -	3 102	1 40	4 223	8 448	- -	15 757	16 813	6 344	1 64	16 813
Божов Поток	број m ²	86 3314	- -	49 1400	16 641	12 665	5 327	4 281	48 2137	69 2802	10 559	10 559	85 3260
Бољаре	број m ²	17 715	- -	8 265	4 180	5 270	- -	- -	2 110	16 690	2 110	1 50	17 715
Боришиће	број m ²	31 798	5 72	21 532	3 103	2 91	- -	- -	1 20	22 627	- -	- -	31 798
Боровиће	број m ²	13 591	2 24	3 72	2 96	6 399	- -	- -	- 591	13 -	- -	- -	13 591
Бреза	број m ²	65 3760	1 10	14 415	10 493	31 1967	8 725	1 150	21 1577	58 3410	13 1055	11 875	64 3735
Брњица	број m ²	68 3162	- -	39 1449	24 1297	4 328	1 88	- -	54 2661	68 3162	27 1504	23 1301	68 3162
Буђево	број m ²	32 1310	1 18	15 457	8 360	8 475	- -	- -	16 750	30 1274	4 247	4 247	30 1265
Вапа	број m ²	57 3758	1 20	5 142	17 981	19 1340	12 930	3 345	40 2912	57 3758	16 1312	15 1212	57 3758
Весковиће	број m ²	22 1186	1 20	7 221	3 156	5 277	5 362	1 150	16 961	22 1186	10 751	4 324	22 1186
Височка	број m ²	26 1117	3 56	13 435	2 105	3 151	5 370	- -	- 1117	26 -	- -	- -	26 1117
Вишњева	број m ²	35 664	28 424	6 195	- -	1 45	- -	- -	- 600	32 -	- -	- -	34 648
Вишњице	број m ²	18 884	- -	8 271	3 175	3 150	3 188	1 100	13 672	18 884	5 221	2 66	18 884
Врапци	број m ²	15 661	1 12	7 242	2 102	4 235	- -	1 70	6 297	13 571	5 237	5 237	15 661
Врбница	број m ²	41 1573	3 51	26 836	- -	7 401	5 285	- -	12 574	39 1518	5 235	3 135	41 1573
Врсјенице	број m ²	52 2642	1 20	7 284	25 1146	18 1122	1 70	- -	31 1636	51 2594	18 1066	18 1066	52 2642
Голубан	број m ²	14 997	- -	1 48	1 60	12 889	- -	- -	12 865	14 997	8 625	8 625	14 997
Горње Лопиже	број m ²	40 1446	4 72	16 500	17 727	3 147	- -	- -	18 710	39 1414	7 309	7 309	40 1446
Гошево	број m ²	26 1045	3 85	14 481	5 264	2 105	2 110	- -	- 1015	25 -	- -	- -	26 1045
Грабовица	број m ²	11 364	- -	9 242	1 36	- -	- -	1 86	- -	11 364	- -	- -	11 364

**СТАНОВИ ЗА СТАЛНО СТАНОВАЊЕ И ПОВРШИНА ПРЕМА ВРСТИ СТАНА, ОПРЕМЉЕНОСТИ ИНСТАЛАЦИЈАМА И ПОМОЋНИМ
ПРОСТОРИЈАМА И БРОЈУ СТАНОВА У СВОЈИНИ ФИЗИЧКИХ ЛИЦА**

	Број станова и површина у m ²	Укупно	Врста стана ¹⁾						Опремљеност инсталацијама ²⁾		Опремљеност помоћним просторијама ³⁾		Станови у својини физи- чких лица
			посе- бне собе	гарсо- њере и 1-собни	2-собни	3-собни	4-собни	5 и више собни	водо- вода	елек- тричне струје	купа- тилом	нужни- ком	
Градац	број m ²	47 2890	- -	5 143	14 650	12 795	15 1198	1 104	47 2890	47 2890	25 1536	25 1536	47 2890
Гргаје	број m ²	32 1300	3 75	14 460	7 319	5 265	3 181	- -	- 1300	32 -	- -	- -	32 1300
Долиће	број m ²	98 4874	12 311	25 851	31 1631	24 1552	6 529	- -	97 4784	98 4874	10 559	4 191	95 4747
Доње Горачиће	број m ²	29 1301	1 20	9 286	5 233	12 636	2 126	- -	8 360	29 1301	4 169	3 137	29 1301
Доње Лопиже	број m ²	56 2563	8 190	23 804	12 605	10 664	2 160	1 140	36 1692	56 2563	8 535	3 115	54 2477
Драголовиће	број m ²	39 1428	2 40	18 575	10 369	6 278	3 166	- -	8 359	39 1428	3 150	3 150	38 1393
Дражевиће	број m ²	134 9496	8 136	12 281	26 1420	47 3494	27 2360	14 1805	111 8649	126 9244	79 6604	76 6415	133 9436
Дружиниће	број m ²	16 908	- -	4 92	6 246	2 130	2 190	2 250	11 692	16 908	6 422	2 80	16 908
Дубница	број m ²	74 4003	1 12	18 482	29 1672	21 1425	4 322	1 90	13 774	71 3833	10 519	4 226	74 4003
Дуга Пољана	број m ²	207 12771	3 56	26 838	51 2385	87 5783	26 2074	14 1635	182 11613	206 12741	115 7994	98 7084	189 12051
Дујке	број m ²	38 2221	2 36	6 231	14 788	12 840	4 326	- -	37 2215	38 2221	9 650	7 504	38 2221
Дунишиће	број m ²	43 2218	8 168	9 303	10 499	9 644	6 504	1 100	43 2218	43 2218	6 530	6 530	43 2218
Жабрен	број m ²	108 6885	- -	11 392	39 2012	45 3271	13 1210	- -	47 3513	106 6806	24 1925	15 1245	104 6700
Житниће	број m ²	127 6745	11 195	34 920	29 1533	31 2216	19 1471	3 410	51 3115	119 6411	23 1399	18 1011	124 6675
Забрђе	број m ²	21 1017	3 61	5 117	4 205	8 534	- -	1 100	13 595	21 1017	10 514	10 514	21 1017
Зајечиће	број m ²	52 2149	2 31	19 531	19 815	12 772	- -	- -	26 1212	52 2149	22 1028	18 791	52 2149
Захумско	број m ²	45 1343	16 300	23 740	2 101	2 92	2 110	- -	1 25	44 1323	1 25	- -	43 1283
Јевик	број m ²	13 567	1 12	6 148	2 102	4 305	- -	- -	- -	13 567	- -	- -	13 567
Језеро	број m ²	16 238	16 238	- -	- -	- -	- -	- -	- -	16 238	- -	- -	16 238
Калипоље	број m ²	8 432	- -	3 87	3 210	2 135	- -	- -	1 21	8 432	1 21	1 21	8 432
Камешница	број m ²	101 6169	- -	26 878	23 1059	32 2477	18 1515	2 240	88 5630	99 6119	12 888	12 888	98 5979
Кањевина	број m ²	21 916	- -	5 136	10 430	6 350	- -	- -	9 421	21 916	1 70	1 70	21 916
Карајукића Бунари	број m ²	40 1893	- -	17 500	14 518	2 145	5 446	2 284	40 1893	40 1893	19 1189	14 929	40 1893
Кијевци	број m ²	52 2490	- -	23 604	12 661	13 921	4 304	- -	17 970	52 2490	15 850	12 688	47 2348
Кладница	број m ²	113 4388	7 200	60 1665	23 1048	19 1180	3 215	1 80	10 444	105 4149	7 329	6 294	112 4358
Кнежевац	број m ²	26 1350	4 101	6 205	- -	7 396	8 543	1 105	19 1097	26 1350	12 733	8 454	26 1350
Козник	број m ²	7 301	- -	2 80	3 123	1 42	1 56	- -	6 265	6 265	- -	- -	6 265
Кокошиће	број m ²	44 2585	- -	11 353	14 679	7 479	6 444	6 630	37 2240	43 2551	28 1709	25 1492	36 2275
Крајиновиће	број m ²	48 693	48 693	- -	- -	- -	- -	- -	- -	47 677	- -	- -	48 693
Криваја	број m ²	12 447	1 30	6 178	4 179	1 60	- -	- -	7 304	12 447	5 200	5 200	12 447
Крња Јела	број m ²	13 430	1 10	8 210	3 140	1 70	- -	- -	1 18	13 430	1 18	1 18	13 430
Крстац	број m ²	15 505	- -	8 204	6 251	1 50	- -	- -	1 45	15 505	1 45	- -	14 465

**СТАНОВИ ЗА СТАЛНО СТАНОВАЊЕ И ПОВРШИНА ПРЕМА ВРСТИ СТАНА, ОПРЕМЉЕНОСТИ ИНСТАЛАЦИЈАМА И ПОМОЋНИМ
ПРОСТОРИЈАМА И БРОЈУ СТАНОВА У СВОЈИНИ ФИЗИЧКИХ ЛИЦА**

	Број станова и површина у m ²	Укупно	Врста стана ¹⁾						Опремљеност инсталацијама ²⁾		Опремљеност помоћним просторијама ³⁾		Станови у својини физи- чких лица
			посе- бне собе	гарсо- њере и 1-собни	2-собни	3-собни	4-собни	5 и више собни	водо- вода	елек- тричне струје	купа- тилом	нужни- ком	
Крће	број m ²	80 4866	1 12	4 94	14 767	60 3912	1 81	- -	77 4704	80 4866	55 3560	40 2685	80 4866
Лијева Река	број m ²	16 763	- -	5 175	5 230	5 278	1 80	- -	7 303	9 388	- -	- -	16 763
Љутаје	број m ²	28 1593	- -	9 262	4 202	10 690	4 339	1 100	18 1031	26 1473	4 222	4 222	28 1593
Машовиће	број m ²	31 1636	- -	10 342	5 262	13 782	2 170	1 80	18 1029	31 1636	9 578	1 60	30 1611
Медаре	број m ²	104 6798	2 40	3 101	29 1674	52 3529	15 1166	3 288	103 6717	104 6798	63 4313	29 2131	103 6718
Међугор	број m ²	33 1337	9 159	9 308	8 416	3 202	1 80	- -	32 1321	33 1337	- -	- -	33 1337
Милићи	број m ²	10 454	- -	1 30	5 229	4 195	- -	- -	9 414	9 414	2 112	2 112	9 414
Папиће	број m ²	67 2110	7 145	51 1557	9 408	- -	- -	- -	2 32	61 1960	1 16	1 16	67 2110
Петрово Поље	број m ²	10 544	- -	- -	4 198	6 346	- -	- -	- -	10 544	- -	- -	10 544
Плана	број m ²	12 450	3 48	5 154	1 64	3 184	- -	- -	- -	12 450	- -	- -	12 450
Пода	број m ²	15 685	- -	5 135	7 340	2 130	1 80	- -	- -	11 580	- -	- -	15 685
Понорац	број m ²	57 3587	4 150	10 325	18 1051	16 1261	8 660	1 140	25 1909	57 3587	11 833	10 774	57 3587
Праља	број m ²	4 176	- -	1 16	1 48	1 56	1 56	- -	- -	3 160	- -	- -	4 176
Раждагиња	број m ²	102 5242	6 146	20 666	52 2614	21 1454	2 162	1 200	78 4319	102 5242	33 2099	21 1385	100 5122
Расно	број m ²	97 6005	2 32	21 651	31 1690	32 2252	5 430	6 950	83 5478	94 5898	33 2589	26 2198	90 5405
Распоганче	број m ²	33 1716	- -	6 172	8 320	8 440	10 704	1 80	21 1188	33 1716	10 598	6 358	33 1716
Растеновиће	број m ²	20 834	- -	12 381	4 173	3 195	1 85	- -	2 40	20 834	1 20	1 20	20 834
Рашковиће	број m ²	22 1616	1 20	1 30	8 436	4 250	5 580	3 300	20 1516	22 1616	10 970	9 870	22 1616
Сјеница	број m ²	3853 269139	20 318	339 10437	819 41752	1746 120081	572 49841	357 46710	3736 261687	3821 266844	3428 246123	3352 241516	3810 266643
Скрадник	број m ²	5 135	- -	4 95	1 40	- -	- -	- -	3 65	5 135	3 65	3 65	5 135
Страјиниће	број m ²	9 405	2 75	3 95	1 50	3 185	- -	- -	- -	9 405	- -	- -	9 405
Ступ	број m ²	56 2480	1 20	27 788	10 482	4 260	14 930	- -	49 2278	55 2460	17 984	17 984	55 2450
Сугубине	број m ²	41 1925	4 140	6 157	18 820	11 678	2 130	- -	2 100	41 1925	1 60	1 60	40 1909
Сушица	број m ²	9 379	1 16	4 145	- -	4 218	- -	- -	9 379	9 379	5 208	5 208	9 379
Трешњевица	број m ²	34 992	8 129	21 625	4 196	1 42	- -	- -	- -	34 992	- -	- -	34 992
Тријемине	број m ²	117 5574	1 19	37 1109	39 1918	25 1544	15 984	- -	68 3363	112 5412	21 1307	14 891	116 5524
Тузиње	број m ²	55 2180	15 365	27 882	6 325	1 60	4 324	2 224	9 447	55 2180	1 28	1 28	55 2180
Тугиће	број m ²	20 798	2 30	11 389	2 98	3 161	2 120	- -	- -	20 798	- -	- -	20 798
Увац	број m ²	11 454	1 25	3 70	4 191	2 118	1 50	- -	3 82	11 454	3 82	3 82	11 454
Угао	број m ²	119 6296	7 163	27 902	53 2681	22 1663	9 777	1 110	66 3957	109 5900	29 2072	16 1119	119 6296
Урсуле	број m ²	95 4077	11 307	35 1123	40 2083	8 489	1 75	- -	- -	93 3967	- -	- -	95 4077
Ушак	број m ²	10 664	- -	2 60	1 54	6 410	1 140	- -	10 664	10 664	7 460	3 125	10 664

**СТАНОВИ ЗА СТАЛНО СТАНОВАЊЕ И ПОВРШИНА ПРЕМА ВРСТИ СТАНА, ОПРЕМЉЕНОСТИ ИНСТАЛАЦИЈАМА И ПОМОЋНИМ
ПРОСТОРИЈАМА И БРОЈУ СТАНОВА У СВОЈИНИ ФИЗИЧКИХ ЛИЦА**

	Број станова и површина у m ²	Укупно	Врста стана ¹⁾						Опремљеност инсталацијама ²⁾		Опремљеност помоћним просторијама ³⁾		Станови у својини физи- чких лица
			посе- бне собе	гарсо- њере и 1-собни	2-собни	3-собни	4-собни	5 и више собни	водо- вода	елек- тричне струје	купа- тилом	нужни- ком	
Фијуљ	број m ²	22 1200	4 70	5 180	6 350	5 420	2 180	- -	6 410	22 1200	2 180	2 180	21 1140
Царичина	број m ²	12 419	- -	8 239	2 82	2 98	- -	- -	1 50	8 295	- -	- -	12 419
Цетановиће	број m ²	92 4069	2 18	37 1216	23 977	19 1118	7 440	4 300	66 3174	90 3957	18 1074	11 702	91 4039
Црвско	број m ²	42 1244	15 315	25 837	2 92	- -	- -	- -	- -	34 1059	- -	- -	41 1216
Црчево	број m ²	17 627	- -	7 230	10 397	- -	- -	- -	12 471	15 579	- -	- -	15 579
Чедово	број m ²	53 2568	2 30	15 447	13 589	19 1174	2 153	2 175	41 2040	53 2568	14 774	14 774	53 2568
Чипалје	број m ²	49 2682	1 10	1 20	18 778	17 1014	11 780	1 80	46 2537	48 2612	13 830	13 830	49 2682
Читлук	број m ²	30 1880	- -	4 111	7 362	15 1055	3 232	1 120	20 1318	30 1880	4 358	4 358	30 1880
Шаре	број m ²	77 3030	13 196	30 949	15 711	14 812	5 362	- -	34 1574	76 2988	19 1075	12 691	75 2944
Штаваљ	број m ²	86 4574	1 20	18 545	27 1310	18 1077	17 1106	5 516	77 4309	84 4538	48 2896	22 1519	86 4574
Шушуре	број m ²	17 728	- -	10 316	4 178	1 56	2 178	- -	1 90	15 678	1 90	1 90	17 728
Ужице	број m²	27853 1562704	199 3349	6851 236535	14201 799801	5153 376776	1087 100523	362 45720	26367 1505739	27715 1557966	23672 1392197	22870 1345475	27463 1543359
<i>Градска</i>	број m ²	20570 1173560	101 1750	4890 172208	10732 612211	3929 291366	677 64613	241 31412	20270 1162202	20536 1172572	19574 1136123	19153 1111099	20265 1158087
<i>Остала</i>	број m ²	7283 389144	98 1599	1961 64327	3469 187590	1224 85410	410 35910	121 14308	6097 343537	7179 385394	4098 256074	3717 234376	7198 385272
Биоска	број m ²	243 11748	4 46	76 2345	120 6124	30 1909	7 642	6 682	203 10225	241 11674	106 6363	103 6176	239 11463
Бјелотићи	број m ²	67 4509	- -	11 384	25 1395	20 1535	8 705	3 490	58 4136	67 4509	40 3178	40 3178	67 4509
Буар	број m ²	399 22979	4 72	76 2538	206 11802	90 6218	16 1389	7 960	379 22076	399 22979	293 18532	287 18138	398 22949
Витаси	број m ²	110 4526	2 51	46 1499	58 2708	4 268	- -	- -	83 3648	107 4446	39 2002	30 1615	109 4490
Волујац	број m ²	333 18584	3 45	45 1435	149 7924	84 5461	46 3266	6 453	312 17856	333 18584	219 13584	219 13521	333 18584
Врутци	број m ²	105 4836	4 81	38 1315	59 3164	3 216	1 60	- -	87 4172	104 4816	25 1256	23 1168	104 4794
Горјани	број m ²	242 15022	4 72	49 1585	121 7135	44 3519	18 1659	6 1052	208 13922	239 14974	186 12865	187 12950	241 14992
Гостиница	број m ²	237 13026	7 102	80 2572	90 5013	41 3146	13 1451	6 742	180 10950	234 12914	125 8676	125 8676	231 12788
Губин До	број m ²	148 8383	1 20	41 1414	72 4378	30 2221	2 180	2 170	121 7179	146 8298	70 4702	58 3902	148 8383
Добродо	број m ²	95 5891	- -	26 942	39 2183	20 1616	7 760	3 390	54 3983	95 5891	43 3404	39 3084	94 5831
Дрежник	број m ²	305 15272	5 81	108 3585	120 6232	51 3449	16 1271	5 654	232 12591	300 15101	122 7762	102 6616	303 15161
Дријетањ	број m ²	372 24128	2 24	74 2716	165 9898	80 6078	38 3762	13 1650	335 22441	365 23717	307 21092	303 20884	371 23978
Дубоко	број m ²	247 13668	3 45	62 2081	119 6331	47 3328	11 1070	5 813	220 12489	246 13605	147 9667	135 8899	244 13553
Збојштица	број m ²	51 2792	- -	13 451	27 1483	8 558	3 300	- -	39 2387	48 2658	24 1613	22 1493	51 2792
Злакуса	број m ²	202 12073	1 12	36 1354	123 7132	28 2241	12 1089	2 245	177 11093	200 12019	160 10373	156 10142	199 11958
Каменица	број m ²	89 5227	- -	30 1113	29 1704	18 1342	9 775	3 293	70 4303	88 5203	51 3405	47 3238	89 5227
Каран	број m ²	185 10701	1 25	25 880	110 6221	32 2124	16 1341	1 110	153 9273	185 10701	82 5327	81 5255	183 10595

**СТАНОВИ ЗА СТАЛНО СТАНОВАЊЕ И ПОВРШИНА ПРЕМА ВРСТИ СТАНА, ОПРЕМЉЕНОСТИ ИНСТАЛАЦИЈАМА И ПОМОЋНИМ
ПРОСТОРИЈАМА И БРОЈУ СТАНОВА У СВОЈИНИ ФИЗИЧКИХ ЛИЦА**

	Број станова и површина у m ²	Укупно	Врста стана ¹⁾						Опремљеност инсталацијама ²⁾		Опремљеност помоћним просторијама ³⁾		Станови у својини физи- чких лица
			посе- бне собе	гарсо- њере и 1-собни	2-собни	3-собни	4-собни	5 и више собни	водо- вода	елек- тричне струје	купа- тилом	нужни- ком	
Качер	број m ²	185 10512	4 58	43 1578	102 5750	21 1602	14 1404	1 120	157 9464	182 10392	124 7933	107 7023	184 10442
Кесеровина	број m ²	201 9705	4 49	56 1766	114 5876	19 1387	7 547	1 80	176 8913	196 9616	93 5474	83 4896	199 9637
Котроман	број m ²	54 2511	1 12	20 668	27 1375	4 266	1 90	1 100	35 1770	49 2303	24 1316	24 1316	53 2499
Крвавци	број m ²	96 5748	1 12	17 523	48 2629	19 1379	9 925	2 280	84 5317	95 5658	78 5125	73 4891	92 5514
Кремна	број m ²	278 13592	3 40	80 2723	167 8735	23 1529	4 425	1 140	246 12433	272 13429	182 9672	175 9368	260 12814
Кршање	број m ²	110 4028	11 263	63 2099	34 1554	2 112	- -	- -	88 3356	104 3903	7 311	8 359	110 4028
Лелићи	број m ²	126 6710	- -	30 1035	53 2709	32 2129	9 682	2 155	104 5856	126 6710	58 3671	43 2867	126 6710
Љубање	број m ²	232 12520	1 10	55 1711	103 5255	52 3580	15 1308	6 656	216 11732	229 12405	172 9824	143 8488	232 12520
Мокра Гора	број m ²	313 13198	11 115	147 4328	134 7129	16 1049	3 297	2 280	251 11128	306 12981	163 7972	161 7543	293 12327
Никојевићи	број m ²	126 6565	1 6	29 888	67 3387	24 1774	3 260	2 250	97 5532	124 6505	68 4232	62 3926	125 6495
Пањак	број m ²	55 1920	2 24	28 807	24 1009	- -	1 80	- -	42 1493	50 1731	8 378	8 378	54 1878
Пеар	број m ²	174 8134	1 30	43 1297	110 5326	16 1001	2 128	2 352	158 7569	174 8134	70 3870	56 3145	173 8086
Пониковица	број m ²	111 6893	- -	29 856	43 2592	21 1525	12 1253	6 667	93 6287	111 6893	73 5425	69 5143	111 6893
Поточање	број m ²	159 10087	- -	27 911	68 3846	42 2873	16 1727	6 730	151 9744	158 9987	125 8559	119 8192	158 10055
Потпеће	број m ²	172 9623	1 12	44 1419	86 4964	33 2409	7 699	1 120	140 8369	172 9623	118 7340	113 6955	171 9583
Равни	број m ²	182 8812	3 65	56 1754	63 3333	44 2533	14 955	2 172	126 6700	180 8752	72 4383	60 3784	181 8758
Радуша	број m ²	204 9355	- -	64 1964	124 6286	13 871	2 152	1 82	154 7441	201 9225	94 5085	61 3238	204 9355
Рибашевина	број m ²	191 11007	5 91	39 1478	91 5139	45 3306	11 993	- -	145 9061	185 10787	108 7122	73 4934	190 10972
Севојно	број m ²	2328 138859	22 404	459 16358	1221 70555	483 35771	98 9258	45 6513	2272 136384	2327 138849	2127 130324	2125 130106	2302 137452
Скржуги	број m ²	257 12628	1 20	84 2485	108 5510	49 3321	11 940	4 352	171 9382	251 12413	106 6432	100 6079	253 12483
Стапари	број m ²	363 19801	2 24	85 3011	128 6906	94 5877	41 2915	13 1068	327 18266	357 19568	188 11306	133 8120	363 19801
Стрмац	број m ²	111 4900	- -	46 1578	61 3037	4 285	- -	- -	83 3944	108 4796	44 2157	18 803	110 4875
Трнава	број m ²	153 7530	5 92	40 1239	82 4416	21 1373	5 410	- -	142 7056	152 7494	84 4686	71 3993	152 7500
Ужице	број m ²	18242 1034701	79 1346	4431 155850	9511 541656	3446 255595	579 55355	196 24899	17998 1025818	18209 1033723	17447 1005799	17028 980993	17963 1020635
Чајетина	број m ²	5542 324657	53 840	1463 49543	2462 134733	950 69530	395 37047	218 32929	4756 293384	5463 321937	3570 241329	3210 220382	5435 320397
Градска	број m ²	835 64616	4 81	164 5538	288 15708	178 14665	95 9466	106 19158	823 64113	835 64616	789 63167	788 62941	799 63379
Остала	број m ²	4707 260041	49 759	1299 44005	2174 119025	772 54865	300 27581	112 13771	3933 229271	4628 257321	2781 178162	2422 157441	4636 257018
Алин Поток	број m ²	93 4454	3 48	33 1092	45 2319	9 695	2 190	1 110	58 3132	93 4454	27 1785	25 1676	92 4419
Бранешци	број m ²	225 16133	1 16	29 988	108 6819	46 3709	25 2555	16 2046	202 14894	223 15963	153 12311	144 11793	224 16069
Голово	број m ²	136 8036	- -	19 630	43 2121	41 2367	25 1878	8 1040	107 6561	136 8036	64 4332	55 3855	133 7921
Гостиље	број m ²	145 6428	5 82	55 1655	60 2846	19 1231	4 424	2 190	116 5654	142 6342	54 3120	41 2404	141 6218

**СТАНОВИ ЗА СТАЛНО СТАНОВАЊЕ И ПОВРШИНА ПРЕМА ВРСТИ СТАНА, ОПРЕМЉЕНОСТИ ИНСТАЛАЦИЈАМА И ПОМОЋНИМ
ПРОСТОРИЈАМА И БРОЈУ СТАНОВА У СВОЈИНИ ФИЗИЧКИХ ЛИЦА**

	Број станова и површина у m ²	Укупно	Врста стана ¹⁾						Опремљеност инсталацијама ²⁾		Опремљеност помоћним просторијама ³⁾		Станови у својини физи- чких лица
			посе- бне собе	гарсо- њере и 1-собни	2-собни	3-собни	4-собни	5 и више собни	водо- вода	елек- тричне струје	купа- тилом	нужни- ком	
Доброселица	број m ²	189 7505	7 91	76 2163	99 4679	3 188	3 284	1 100	126 5423	180 7294	46 2404	23 1234	189 7505
Дренова	број m ²	71 2978	1 12	26 796	39 1774	1 40	2 126	2 230	54 2376	71 2978	31 1536	12 591	71 2978
Жељине	број m ²	61 2502	1 10	32 1177	24 1060	3 205	1 50	- -	36 1669	59 2442	18 923	10 527	61 2502
Златибор	број m ²	835 64616	4 81	164 5538	288 15708	178 14665	95 9466	106 19158	823 64113	835 64616	789 63167	788 62941	799 63379
Јабланица	број m ²	370 18779	6 80	86 2737	185 9656	69 4346	21 1699	3 261	252 14127	360 18513	156 9694	109 6790	360 18486
Крива Река	број m ²	317 20991	3 52	65 2410	119 6823	74 5317	39 4179	17 2210	301 20300	315 20945	218 16650	213 16337	317 20991
Љубиш	број m ²	254 12209	2 32	77 2474	120 6269	41 2456	12 843	1 100	176 9123	247 11961	106 6159	104 6087	246 11879
Мачкат	број m ²	224 15231	- -	42 1516	97 5891	53 4283	19 1941	13 1600	222 15169	224 15231	204 14416	205 14466	223 15211
Мушвете	број m ²	99 5398	1 12	15 606	64 3497	16 1046	3 237	- -	87 4922	97 5334	54 3299	30 1862	99 5398
Раковица	број m ²	51 2410	2 32	19 722	20 1051	9 521	1 84	- -	34 1854	45 2249	13 809	11 659	49 2353
Рожанство	број m ²	154 8926	1 24	28 1027	49 2547	60 4009	14 1139	2 180	138 8253	151 8761	90 5822	36 2579	154 8926
Рудине	број m ²	99 5120	- -	32 1147	54 2949	10 719	2 195	1 110	87 4643	94 4937	54 3188	53 3146	98 5050
Саиновина	број m ²	214 13569	1 12	53 2022	87 5057	42 3508	19 1595	12 1375	206 13280	213 13533	154 10801	153 10761	204 13049
Семегњево	број m ²	144 7039	4 65	37 1349	82 4044	15 950	5 511	1 120	120 6045	139 6808	58 3453	44 2669	140 6891
Сирогојно	број m ²	280 13768	3 55	90 3087	133 6800	42 2895	12 931	- -	245 12387	278 13690	149 8227	135 7419	266 13175
Стубло	број m ²	83 4169	- -	33 1106	36 2039	7 524	6 430	1 70	13 735	75 3894	5 296	3 178	83 4169
Трипкова	број m ²	188 10514	1 30	58 2163	104 6008	18 1491	7 822	- -	143 8764	182 10330	80 5702	74 5385	186 10414
Трнава	број m ²	112 5175	1 12	42 1364	54 2808	11 706	3 185	1 100	80 3982	112 5175	35 1960	31 1716	112 5175
Чајетина	број m ²	980 57962	3 58	289 9829	428 25275	164 12447	68 6624	28 3729	968 57504	978 57820	918 55993	831 50877	972 57598
Шљивовица	број m ²	218 10745	3 36	63 1945	124 6693	19 1212	7 659	2 200	162 8474	214 10631	94 5282	80 4430	216 10641
Моравички округ	број m ²	79254 4641103	1177 20216	17443 587606	36543 2014076	16545 1195038	5074 488112	2469 335943	70241 4290854	78588 4617181	59742 3826370	56516 3620805	78174 4589066
Градска	број m ²	39360 2501772	218 3684	7267 257802	18947 1088325	8638 654824	2747 280088	1541 216977	38678 2475365	39295 2498870	37221 2410193	35926 2322936	38808 2475146
Остала	број m ²	39894 2139331	959 16532	10176 329804	17596 925751	7907 540214	2327 208024	928 118966	31563 1815489	39293 2118311	22521 1416177	20590 1297869	39366 2113920
Горњи Милановац	број m ²	17005 1036790	189 3167	3528 118673	7638 426196	3846 283882	1141 111681	662 93151	15449 973874	16893 1032699	13037 863917	12494 823519	16720 1023299
Градска	број m ²	8114 553650	38 619	1490 52692	3518 208980	1920 152043	672 70362	476 68954	8044 550743	8098 552800	7763 534566	7525 513419	7992 548045
Остала	број m ²	8891 483140	151 2548	2038 65981	4120 217216	1926 131839	469 41319	186 24197	7405 423131	8795 479899	5274 329351	4969 310100	8728 475254
Бело Поље	број m ²	87 5659	1 19	12 355	24 1380	26 1895	17 1320	7 690	73 4983	87 5659	59 4118	58 4093	83 5447
Бершићи	број m ²	142 6722	3 26	40 1279	56 2547	30 1740	10 740	3 390	127 6200	138 6596	91 4660	89 4570	68 3219
Богданица	број m ²	127 5443	13 222	41 1178	62 3183	9 680	1 100	1 80	96 4507	120 5296	49 2719	48 2674	127 5443
Бољковци	број m ²	229 10715	5 96	54 1619	122 5840	44 2815	3 245	1 100	177 8782	227 10655	115 6316	101 5649	229 10715
Брајићи	број m ²	48 2419	- -	7 190	30 1479	11 750	- -	- -	24 1295	45 2304	11 675	11 695	48 2419

**СТАНОВИ ЗА СТАЛНО СТАНОВАЊЕ И ПОВРШИНА ПРЕМА ВРСТИ СТАНА, ОПРЕМЉЕНОСТИ ИНСТАЛАЦИЈАМА И ПОМОЋНИМ
ПРОСТОРИЈАМА И БРОЈУ СТАНОВА У СВОЈИНИ ФИЗИЧКИХ ЛИЦА**

	Број станова и површина у m ²	Укупно	Врста стана ¹⁾						Опремљеност инсталацијама ²⁾		Опремљеност помоћним просторијама ³⁾		Станови у својини физи- чких лица
			посе- бне собе	гарсо- њере и 1-собни	2-собни	3-собни	4-собни	5 и више собни	водо- вода	елек- тричне струје	купа- тилом	нужни- ком	
Брђани	број m ²	414 24068	1 19	85 2862	216 12054	80 5857	22 1982	10 1294	368 22183	414 24068	309 19823	301 19330	402 23488
Брезна	број m ²	88 4582	- -	13 398	56 2685	15 1195	4 304	- 304	72 3910	87 4532	43 2553	42 2503	84 4416
Брезовица	број m ²	35 2249	- -	3 92	10 440	13 942	7 565	2 210	30 2002	35 2249	27 1848	26 1768	33 2059
Брусница	број m ²	213 14286	1 12	37 1284	109 6592	44 3692	13 1270	9 1436	203 13855	212 14261	170 12386	166 12114	212 14251
Варнице	број m ²	54 2944	- -	10 328	26 1390	16 1086	2 140	- -	45 2575	54 2944	31 1941	24 1479	54 2944
Велереч	број m ²	218 14171	7 142	28 906	70 3745	82 5928	17 1669	14 1781	204 13450	217 14159	165 11858	166 11894	216 14104
Враћевшица	број m ²	52 2841	- -	7 242	31 1698	11 695	3 206	- -	52 2841	52 2841	44 2485	38 2168	47 2629
Врнчани	број m ²	133 7278	2 30	21 662	79 3942	27 2194	3 280	1 170	96 5780	132 7263	72 4617	70 4487	133 7278
Гојна Гора	број m ²	288 13627	8 183	128 4534	117 6405	26 1674	9 831	- -	241 11703	284 13531	114 6435	113 6375	286 13572
Горња Врбава	број m ²	54 2626	1 20	18 488	24 1218	6 440	5 460	- -	44 2350	54 2626	34 2048	34 2048	54 2626
Горња Црнућа	број m ²	103 5375	- -	28 893	38 1940	29 1792	5 370	3 380	83 4485	102 5305	40 2537	39 2447	103 5375
Горњи Бањани	број m ²	99 6796	- -	19 574	34 2140	31 2320	10 872	5 890	70 5500	99 6796	53 4542	- -	99 6796
Горњи Бранетићи	број m ²	204 9757	5 99	62 1907	100 5021	34 2380	2 220	1 130	164 8365	200 9640	108 6011	98 5564	202 9702
Горњи Милановац	број m ²	8114 553650	38 619	1490 52692	3518 208980	1920 152043	672 70362	476 68954	8044 550743	8098 552800	7763 534566	7525 513419	7992 548045
Грабовица	број m ²	157 9295	4 71	22 713	67 3455	44 3079	15 1414	5 563	118 7548	156 9275	102 6862	93 6346	157 9295
Давидовица	број m ²	47 2707	- -	5 151	24 1187	8 484	7 520	3 365	24 1616	47 2707	12 861	12 861	47 2707
Доња Врбава	број m ²	188 11831	1 12	39 1248	73 4508	60 4520	12 1124	3 419	160 10647	188 11831	136 9537	133 9349	188 11831
Доња Црнућа	број m ²	123 7360	- -	15 475	40 1993	50 3138	12 1084	6 670	95 6099	121 7274	73 5130	72 5050	123 7360
Доњи Бранетићи	број m ²	79 3642	1 15	24 720	36 1703	16 1033	2 171	- -	59 2886	79 3642	37 2022	35 1928	79 3642
Драгољ	број m ²	142 7885	1 19	20 657	33 1598	73 4377	10 684	5 550	114 6574	140 7774	58 3949	56 3803	142 7885
Дренова	број m ²	124 5706	3 42	32 921	67 3319	19 1189	3 235	- -	111 5136	122 5661	52 2640	52 2640	124 5706
Дружетићи	број m ²	252 11578	10 175	103 3413	89 4603	44 2845	5 442	1 100	184 9140	237 11071	125 6508	122 6478	249 11488
Заграђе	број m ²	166 9160	2 40	33 1042	67 3442	48 3205	16 1431	- -	148 8358	166 9160	110 6545	104 6262	165 9080
Јабланица	број m ²	130 6274	- -	29 889	66 3086	26 1576	7 498	2 225	98 5165	129 6242	79 4335	77 4241	128 6202
Калиманићи	број m ²	65 3713	- -	11 413	36 1971	15 1095	3 234	- -	54 3238	65 3713	40 2565	39 2535	65 3713
Каменица	број m ²	16 828	- -	5 174	5 218	3 184	1 72	2 180	12 698	16 828	11 658	10 586	15 748
Клатичево	број m ²	94 5844	- -	19 690	49 2931	22 1743	3 320	1 160	77 4944	94 5844	62 4232	62 4232	94 5844
Коштунићи	број m ²	251 11085	3 47	82 2342	109 4864	49 3130	5 352	3 350	194 9200	244 10853	107 5497	98 4932	251 11085
Крива Река	број m ²	64 3184	1 19	12 429	31 1486	16 890	2 140	2 220	24 1397	64 3184	4 315	4 315	62 3099
Леушићи	број m ²	74 4194	1 10	21 740	35 1965	13 901	3 318	1 260	57 3223	74 4194	47 2708	45 2612	72 4049
Липовац	број m ²	139 7733	- -	29 997	60 3016	32 2090	12 945	5 645	93 5747	138 7703	69 4617	62 4131	139 7733
Лозањ	број m ²	127 8014	2 16	22 703	46 2520	34 2417	10 746	13 1612	115 7416	125 7866	81 5791	63 4480	125 7953

**СТАНОВИ ЗА СТАЛНО СТАНОВАЊЕ И ПОВРШИНА ПРЕМА ВРСТИ СТАНА, ОПРЕМЉЕНОСТИ ИНСТАЛАЦИЈАМА И ПОМОЋНИМ
ПРОСТОРИЈАМА И БРОЈУ СТАНОВА У СВОЈИНИ ФИЗИЧКИХ ЛИЦА**

	Број станова и површина у m ²	Укупно	Врста стана ¹⁾						Опремљеност инсталацијама ²⁾		Опремљеност помоћним просторијама ³⁾		Станови у својини физи- чких лица
			посе- бне собе	гарсо- њере и 1-собни	2-собни	3-собни	4-собни	5 и више собни	водо- вода	елек- тричне струје	купа- тилом	нужни- ком	
Лочевци	број m ²	41 2007	2 39	9 324	27 1373	1 100	2 171	- -	39 1919	41 2007	32 1638	28 1497	41 2007
Луњевица	број m ²	176 9639	2 30	32 1058	76 3774	56 3797	9 820	1 160	152 8800	176 9639	125 7695	120 7415	175 9589
Љеваја	број m ²	53 2023	- -	25 716	23 1033	4 214	1 60	- -	46 1785	53 2023	36 1480	33 1366	53 2023
Љутовница	број m ²	71 3969	1 30	20 723	47 2996	3 220	- -	- -	56 3345	70 3939	40 2588	38 2478	70 3889
Мајдан	број m ²	172 9918	- -	31 984	75 4010	44 2870	16 1292	6 762	151 9108	172 9918	127 8099	124 7905	171 9828
Мутањ	број m ²	68 3747	- -	22 834	33 1946	12 863	- -	1 104	38 2265	68 3747	12 863	12 863	67 3715
Накучани	број m ²	50 1808	- -	16 465	27 993	6 290	1 60	- -	38 1443	50 1808	17 725	17 725	50 1808
Неваде	број m ²	208 14459	1 12	27 923	90 5384	60 4617	22 2183	8 1340	195 13846	208 14459	175 13094	175 13094	208 14459
Озрем	број m ²	137 7829	2 22	36 1306	70 4198	23 1716	5 497	1 90	120 7070	136 7765	72 4811	67 4580	137 7829
Полом	број m ²	92 4873	- -	15 456	33 1541	36 2058	7 718	1 100	89 4743	92 4873	43 2773	39 2555	91 4783
Прањани	број m ²	677 37353	13 244	154 5408	357 19638	111 7534	26 2264	16 2265	562 32618	668 37047	372 23711	328 20734	667 36894
Прњавор	број m ²	45 2357	- -	8 260	24 1217	10 603	2 125	1 152	35 1950	45 2357	32 1812	24 1421	43 2289
Релјинци	број m ²	93 4523	4 102	15 461	46 2100	24 1480	3 260	1 120	68 3437	91 4443	44 2437	44 2437	87 4178
Рудник	број m ²	672 38650	4 88	124 4186	339 18850	165 11290	30 2984	10 1252	632 37226	668 38520	584 35129	580 34849	666 38332
Ручићи	број m ²	106 4909	3 42	22 695	75 3737	4 275	2 160	- -	61 3032	100 4651	40 2056	28 1423	106 4909
Сврачковци	број m ²	153 7793	7 84	35 1060	82 4301	24 1838	4 410	1 100	133 7053	153 7793	102 6075	101 6045	152 7753
Семедраж	број m ²	82 5232	1 25	15 506	32 1876	18 1278	11 967	5 580	79 5107	82 5232	56 4109	80 4089	80 5162
Синошевићи	број m ²	63 3804	1 40	20 738	22 1309	12 937	6 530	2 250	59 3657	63 3804	38 2623	39 2663	62 3754
Срезојевци	број m ²	152 7474	3 32	39 1103	85 4500	19 1247	5 492	1 100	137 6987	151 7454	77 4521	65 3930	151 7429
Таково	број m ²	158 8286	5 91	40 1328	73 3885	30 1939	8 743	2 300	149 7871	157 8261	112 6499	101 5802	155 8136
Теочин	број m ²	225 11941	11 111	58 1665	80 4412	58 4083	14 1208	4 462	189 10619	224 11901	109 7055	109 7002	225 11941
Трудељ	број m ²	147 7196	- -	31 910	67 2808	28 1603	16 1270	5 605	123 6331	146 7166	71 4166	70 4106	146 7001
Угриновци	број m ²	179 8833	2 39	54 1553	72 3359	36 2362	8 680	7 840	143 7541	175 8704	82 4715	80 4625	178 8815
Церова	број m ²	49 2791	- -	5 206	32 1726	8 525	4 334	- -	45 2635	49 2791	29 1746	23 1440	48 2751
Шарани	број m ²	123 5760	12 165	28 795	66 3066	12 947	4 487	1 300	103 5273	122 5750	80 4461	80 4461	123 5760
Шилопај	број m ²	73 4375	1 18	21 810	30 1620	16 1182	2 300	3 445	57 3672	71 4300	27 2126	25 1956	71 4317
Ивањица	број m ²	12131 648501	134 1969	3337 108372	5459 286650	2142 147786	779 69445	280 34279	10537 589400	11919 640097	7886 476721	6875 417651	11917 637512
Градска	број m ²	3764 231900	18 263	699 24395	1770 99420	806 58590	324 30650	147 18582	3728 230290	3756 231349	3605 225539	3129 198494	3701 228417
Остала	број m ²	8367 416601	116 1706	2638 83977	3689 187230	1336 89196	455 38795	133 15697	6809 359110	8163 408748	4281 251182	3746 219157	8216 409095
Бедина Варош	број m ²	505 26177	6 81	104 3451	291 15530	72 4446	24 1849	8 820	478 25370	505 26177	395 21955	277 15275	501 25910
Братљево	број m ²	129 5675	2 36	65 2232	37 1774	21 1327	4 306	- -	82 3845	122 5008	35 1902	28 1532	126 5578

**СТАНОВИ ЗА СТАЛНО СТАНОВАЊЕ И ПОВРШИНА ПРЕМА ВРСТИ СТАНА, ОПРЕМЉЕНОСТИ ИНСТАЛАЦИЈАМА И ПОМОЋНИМ
ПРОСТОРИЈАМА И БРОЈУ СТАНОВА У СВОЈИНИ ФИЗИЧКИХ ЛИЦА**

	Број станова и површина у m ²	Укупно	Врста стана ¹⁾						Опремљеност инсталацијама ²⁾		Опремљеност помоћним просторијама ³⁾		Станови у својини физи- чких лица
			посе- бне собе	гарсо- њере и 1-собни	2-собни	3-собни	4-собни	5 и више собни	водо- вода	елек- тричне струје	купа- тилом	нужни- ком	
Брезова	број m ²	189 8988	- -	69 2430	107 5771	12 737	1 50	- -	138 6856	184 8788	85 4686	79 4405	185 8817
Брусник	број m ²	143 8462	2 24	18 518	52 2803	42 2589	21 1852	8 676	106 6790	135 8147	51 3644	51 3644	143 8462
Будожелја	број m ²	86 3708	5 58	32 998	26 1108	19 1184	4 360	- -	67 3060	86 3708	39 2129	36 2029	86 3708
Буковица	број m ²	595 36011	6 101	126 4267	270 15478	122 8883	52 4932	19 2350	560 34266	580 35025	505 31878	437 26985	593 35851
Васиљевићи	број m ²	38 1341	- -	25 677	12 614	1 50	- -	- -	38 1341	38 1341	6 255	3 146	38 1341
Вионица	број m ²	101 4579	4 64	37 1118	36 1754	16 1049	8 594	- -	65 3065	99 4531	25 1371	25 1371	99 4514
Врмбаје	број m ²	131 6896	1 12	48 1545	34 1783	32 2013	13 1023	3 520	97 5567	125 6670	26 1948	24 1840	129 6796
Вучак	број m ²	131 6641	1 30	32 980	41 1922	42 2551	12 928	3 230	121 6276	131 6641	24 1295	23 1215	127 6406
Глеђица	број m ²	160 5945	3 37	99 2938	40 1878	15 848	3 244	- -	108 4415	160 5945	18 826	10 486	159 5899
Градац	број m ²	31 1019	4 48	13 341	13 574	1 56	- -	- -	21 744	31 1019	10 415	10 415	31 1019
Дајићи	број m ²	126 5226	8 115	51 1734	50 2228	11 689	5 340	1 120	82 3673	123 5147	30 1503	30 1483	123 5075
Девићи	број m ²	78 3875	2 24	36 1176	25 1441	11 824	4 410	- -	74 3561	77 3795	69 3432	69 3432	70 3530
Деретин	број m ²	96 3845	2 24	38 1250	52 2296	3 205	1 70	- -	86 3547	91 3663	41 1850	38 1690	95 3805
Добри До	број m ²	101 4126	2 30	41 1251	40 1736	15 853	2 156	1 100	89 3766	100 4111	15 838	15 838	101 4126
Дубрава	број m ²	637 33512	15 255	197 6398	296 15454	84 6426	34 3447	11 1532	550 30736	629 33250	448 27178	353 21599	635 33390
Ерчеге	број m ²	115 4886	2 24	62 1755	31 1497	8 511	8 659	4 440	51 2909	109 4706	15 1023	12 813	109 4464
Ивањица	број m ²	3764 231900	18 263	699 24395	1770 99420	806 58590	324 30650	147 18582	3728 230290	3756 231349	3605 225539	3129 198494	3701 228417
Јаворска Равна Гора	број m ²	86 4246	1 12	23 749	27 1285	29 1800	5 290	1 110	58 2955	80 3962	19 1130	20 1190	83 4116
Катићи	број m ²	38 1467	- -	11 289	23 977	4 201	- -	- -	31 1253	37 1443	15 687	13 597	37 1431
Клекова	број m ²	56 2567	1 10	19 601	31 1532	2 134	2 170	1 120	38 1956	54 2532	17 1071	16 1008	56 2567
Ковиле	број m ²	11 382	- -	9 284	- -	2 98	- -	- -	11 382	11 382	8 294	8 294	10 328
Комадине	број m ²	95 4100	3 34	17 563	69 3168	6 335	- -	- -	73 3337	91 3997	21 1034	20 984	95 4100
Коритник	број m ²	139 6800	- -	29 808	57 2417	34 1965	13 974	6 636	97 5086	139 6800	47 2925	44 2694	139 6800
Косовица	број m ²	135 5209	1 19	63 1915	65 2947	6 328	- -	- -	32 1453	124 4777	24 1093	24 1093	135 5209
Куманица	број m ²	133 5277	6 105	60 1896	48 2157	15 841	2 145	2 133	67 2967	116 4654	35 1599	28 1256	132 5207
Кушићи	број m ²	190 8063	3 34	122 4302	56 3003	7 424	1 100	1 200	178 7655	186 7928	112 5229	110 5166	187 7953
Лиса	број m ²	372 18683	2 30	105 3378	182 9055	62 4291	17 1408	4 521	289 15592	369 18586	171 10154	167 9829	371 18638
Луке	број m ²	320 14826	2 34	119 3794	153 7522	33 2221	11 935	2 320	255 12296	320 14826	138 7831	110 6231	319 14746
Мана	број m ²	77 2903	- -	23 592	46 1756	5 295	3 260	- -	60 2353	76 2885	32 1381	32 1381	77 2903
Маскова	број m ²	110 3905	2 27	59 1824	44 1793	5 261	- -	- -	75 2673	103 3662	22 839	21 811	110 3905
Медовине	број m ²	121 7269	2 32	5 158	75 4004	32 2408	7 667	- -	121 7269	121 7269	3 310	3 310	120 7209
Међурече	број m ²	49 2752	1 16	9 292	28 1484	8 620	1 70	2 270	47 2706	49 2752	46 2686	46 2686	41 2403

СТАНОВИ ЗА СТАЛНО СТАНОВАЊЕ И ПОВРШИНА ПРЕМА ВРСТИ СТАНА, ОПРЕМЉЕНОСТИ ИНСТАЛАЦИЈАМА И ПОМОЋНИМ ПРОСТОРИЈАМА И БРОЈУ СТАНОВА У СВОЈИНИ ФИЗИЧКИХ ЛИЦА

	Број станова и површина у м ²	Укупно	Врста стана ¹⁾						Опремљеност инсталацијама ²⁾		Опремљеност помоћним просторијама ³⁾		Станови у својини физичких лица
			посебне собе	гарсоњере и 1-собни	2-собни	3-собни	4-собни	5 и више собни	водовода	електричне струје	купа-тилом	нужником	
Мочиоци	број	51	-	22	25	4	-	-	30	49	26	25	46
	м ²	2467	-	829	1333	305	-	-	1610	2397	1406	1343	2239
Опаљеник	број	104	2	33	56	12	1	-	92	101	40	39	104
	м ²	4463	22	1077	2614	690	60	-	4057	4368	2030	1992	4463
Осоница	број	255	-	35	86	70	53	11	227	254	114	113	252
	м ²	15491	-	1046	4449	4649	4107	1240	14295	15461	8279	8191	15331
Пресека	број	186	1	78	88	18	1	-	122	170	47	22	183
	м ²	8157	12	2639	4285	1136	85	-	5662	7485	2387	1233	8026
Прилике	број	454	2	90	176	121	47	18	423	447	332	263	447
	м ²	25772	28	2839	8925	8262	3649	2069	24478	25457	21199	16542	25496
Равна Гора	број	27	-	5	20	1	-	1	18	27	18	18	26
	м ²	1843	-	208	1383	72	-	180	1368	1843	1368	1368	1808
Радаљево	број	314	1	71	136	82	20	4	286	308	208	150	305
	м ²	18580	19	2225	7650	6127	1905	654	17406	18259	14002	10212	18060
Ровине	број	53	-	20	21	11	1	-	39	53	6	7	53
	м ²	2240	-	593	933	624	90	-	1781	2240	325	381	2240
Рокци	број	196	4	88	77	19	8	-	129	188	85	85	194
	м ²	9023	59	2855	3940	1145	1024	-	6715	8751	4711	4711	8963
Свештица	број	384	7	129	191	45	8	4	361	382	296	295	378
	м ²	18398	100	4154	9743	3249	732	420	17667	18322	15537	15584	18153
Сивчина	број	165	6	91	49	17	2	-	72	135	39	39	124
	м ²	6102	95	2517	2338	997	155	-	3209	5150	1933	1933	4032
Смиљевац	број	87	1	46	36	3	1	-	87	87	9	5	87
	м ²	2990	12	1257	1501	160	60	-	2990	2990	397	237	2990
Чечина	број	105	2	52	26	16	6	3	65	104	27	25	104
	м ²	4291	31	1508	1140	966	452	194	2792	4255	1323	1251	4235
Шареник	број	203	-	41	124	25	11	2	176	200	110	105	202
	м ²	10613	-	1447	6374	1710	811	271	9585	10537	6612	6382	10563
Шуме	број	459	1	71	221	115	38	13	437	457	377	373	449
	м ²	26810	12	2279	11881	7641	3426	1571	25775	26706	23282	23069	26290
Лучани	број	9146	243	2347	4405	1612	381	158	7183	9017	5660	5387	9030
	м ²	484505	4282	77326	238384	110252	33997	20264	408904	480248	344237	326682	479866
Градска	број	2158	22	453	1197	383	68	35	2120	2150	2045	1991	2101
	м ²	126776	332	16595	70334	28011	6456	5048	125294	126491	122591	118960	124870
Остала	број	6988	221	1894	3208	1229	313	123	5063	6867	3615	3396	6929
	м ²	357729	3950	60731	168050	82241	27541	15216	283610	353757	221646	207722	354996
Бели Камен	број	157	5	61	67	16	8	-	137	156	97	97	154
	м ²	7283	88	1909	3499	1098	689	-	6632	7183	5245	5245	7171
Вича	број	441	8	133	196	83	17	4	313	432	221	213	433
	м ²	20767	121	3959	9631	5139	1447	470	16104	20489	12413	11932	20405
Властелице	број	141	4	41	64	23	6	3	114	139	84	84	140
	м ²	7004	68	1348	3253	1479	488	368	6081	6937	4904	4904	6984
Вучковица	број	155	8	48	77	16	5	1	106	151	71	71	155
	м ²	7977	148	1674	4509	1038	392	216	5998	7772	4499	4499	7977
Горачићи	број	526	9	136	268	82	18	13	354	517	246	203	520
	м ²	29052	187	4461	14312	6465	1849	1778	21460	28750	16647	13919	28632
Горња Крварица	број	172	1	67	93	10	1	-	111	170	71	70	171
	м ²	8073	35	2384	4859	686	109	-	5703	7998	3987	3927	8028
Горњи Дубац	број	135	12	41	41	29	9	3	85	131	44	43	127
	м ²	6699	212	1477	2142	1719	697	452	4909	6604	2727	2647	6262
Граб	број	166	4	61	82	16	2	1	124	163	68	54	164
	м ²	8354	57	2154	4460	1382	220	81	6815	8269	4309	3543	8279
Губеревци	број	345	5	59	175	72	28	6	249	342	149	147	344
	м ²	18339	94	1915	9022	4517	2194	597	14288	18237	9540	9488	18259
Гуча (варошица)	број	706	7	136	406	112	26	19	691	705	669	613	699
	м ²	43376	154	5320	24171	8422	2533	2776	42649	43316	41938	38388	42948
Гуча (село)	број	603	17	157	289	96	32	12	490	596	382	337	601
	м ²	32255	269	4945	15726	6779	3017	1519	27775	32026	23643	20789	32202
Дљин	број	364	17	68	134	96	30	19	261	355	197	185	362
	м ²	20058	297	2156	6428	6141	2396	2640	16186	19771	13368	12516	19988
Доња Крварица	број	173	6	43	88	32	3	1	116	171	81	81	173
	м ²	8818	74	1330	4741	2303	270	100	6890	8778	5061	5036	8818

**СТАНОВИ ЗА СТАЛНО СТАНОВАЊЕ И ПОВРШИНА ПРЕМА ВРСТИ СТАНА, ОПРЕМЉЕНОСТИ ИНСТАЛАЦИЈАМА И ПОМОЋНИМ
ПРОСТОРИЈАМА И БРОЈУ СТАНОВА У СВОЈИНИ ФИЗИЧКИХ ЛИЦА**

	Број станова и површина у m ²	Укупно	Врста стана ¹⁾						Опремљеност инсталацијама ²⁾		Опремљеност помоћним просторијама ³⁾		Станови у својини физи- чких лица
			посе- бне собе	гарсо- њере и 1-собни	2-собни	3-собни	4-собни	5 и више собни	водо- вода	елек- тричне струје	купа- тилом	нужни- ком	
Доњи Дубац	број m ²	209 10640	5 74	60 2014	85 4395	44 2932	11 865	4 360	148 8192	203 10470	79 5045	71 4513	208 10580
Дучаловићи	број m ²	232 11492	7 132	66 1995	110 5977	40 2456	6 602	3 330	174 9013	229 11369	135 7225	135 7210	226 11237
Ђерађ	број m ²	32 1971	- -	3 150	14 751	10 540	1 50	4 480	30 1856	31 1931	21 1336	2 100	31 1921
Живица	број m ²	96 4088	1 19	46 1397	40 2108	9 564	- -	- 3008	63 4088	96 4088	49 2518	44 2184	96 4088
Зеоке	број m ²	118 5203	2 32	51 1679	51 2612	13 780	1 100	- -	49 2522	114 5043	40 2127	40 2127	117 5183
Каона	број m ²	182 10181	1 19	31 1059	96 5270	44 2909	9 782	1 142	130 7961	180 10121	104 6696	103 6606	177 9963
Котража	број m ²	296 14295	12 202	71 2123	140 6976	54 3267	13 1054	6 673	255 12821	295 14255	158 9064	156 9002	296 14295
Кривача	број m ²	59 2214	1 10	32 943	23 1052	2 115	1 94	- -	37 1610	59 2214	29 1372	24 1124	59 2214
Крстац	број m ²	204 11522	4 78	48 1594	105 5707	24 1595	15 1584	8 964	192 11077	199 11339	159 9808	156 9374	202 11479
Лис	број m ²	145 5474	33 645	50 1475	53 2609	4 250	4 335	1 160	76 3609	139 5314	47 2670	37 2104	145 5474
Лисице	број m ²	140 7177	- -	21 584	56 2393	50 3038	8 630	5 532	126 6726	140 7177	90 5275	88 5170	140 7177
Лучани (варошица)	број m ²	1452 83400	15 178	317 11275	791 46163	271 19589	42 3923	16 2272	1429 82645	1445 83175	1376 80653	1378 80572	1402 81922
Лучани (село)	број m ²	126 6745	- -	27 848	40 1859	41 2443	15 1255	3 340	98 5705	121 6559	79 4983	78 4889	125 6693
Марковица	број m ²	102 5489	6 96	22 796	42 2363	25 1659	3 251	4 324	71 4078	102 5489	55 3463	55 3463	101 5429
Милатовићи	број m ²	289 16025	4 53	77 2424	141 8018	52 3956	11 1104	4 470	238 14357	284 15916	165 11073	164 11013	286 15861
Негришори	број m ²	202 10464	16 320	55 1783	95 5483	24 1792	9 746	3 340	140 8271	196 10356	110 6900	104 6461	202 10464
Пухово	број m ²	240 13392	7 115	60 1874	110 6049	47 3470	13 1364	3 520	215 12491	239 13360	154 10193	150 9983	240 13392
Пшаник	број m ²	94 4452	1 20	28 797	52 2615	8 540	4 410	1 70	68 3338	93 4422	35 2014	23 1223	94 4452
Рогача	број m ²	161 7636	9 175	51 1739	81 4353	19 1279	1 90	- -	60 3400	160 7606	43 2593	34 2132	160 7585
Ртари	број m ²	151 6764	6 99	43 1263	68 3191	31 2001	3 210	- -	105 5066	148 6668	94 4613	95 4653	151 6764
Рти	број m ²	192 9928	2 27	53 1752	87 4489	37 2448	11 912	2 300	122 7070	182 9585	71 4567	69 4483	191 9898
Тијање	број m ²	121 5809	5 134	39 1361	49 2377	23 1487	5 450	- -	64 3635	118 5725	55 3256	51 2951	121 5809
Турица	број m ²	219 12089	3 50	45 1369	96 4821	57 3974	10 885	8 990	142 8963	216 11936	132 8512	132 8512	217 12033
Чачак	број m ²	40972 2471307	611 10798	8231 283235	19041 1062846	8945 653118	2773 272989	1369 188249	37072 2318676	40759 2464137	33159 2141495	31760 2052953	40507 2448389
Градска	број m ²	25324 1589446	140 2470	4625 164120	12462 709591	5529 416180	1683 172620	883 124393	24786 1569038	25291 1588230	23808 1527497	23281 1492063	25014 1573814
Остала	број m ²	15648 881861	471 8328	3606 119115	6579 353255	3416 236938	1090 100369	486 63856	12286 749638	15468 875907	9351 613998	8479 560890	15493 874575
Атеница	број m ²	214 10776	5 69	53 1457	85 3808	53 3396	13 1296	5 750	167 9239	208 10655	133 8012	131 7947	212 10711
Балуга (Љубићска)	број m ²	121 7322	- -	27 964	59 3328	18 1490	11 934	6 606	118 7202	121 7322	102 6649	96 6400	121 7322
Балуга (Трнавска)	број m ²	235 14581	3 49	38 1136	101 5628	57 3938	22 2065	14 1765	203 13339	234 14536	168 11862	162 11553	235 14581
Бањица	број m ²	174 8119	11 187	73 2710	77 4218	10 704	2 160	1 140	89 4923	172 8071	76 4400	76 4400	174 8119
Белгина	број m ²	353 23057	2 50	53 1723	152 8749	95 6981	32 2999	19 2555	343 22700	353 23057	322 21827	238 16485	353 23057

**СТАНОВИ ЗА СТАЛНО СТАНОВАЊЕ И ПОВРШИНА ПРЕМА ВРСТИ СТАНА, ОПРЕМЉЕНОСТИ ИНСТАЛАЦИЈАМА И ПОМОЋНИМ
ПРОСТОРИЈАМА И БРОЈУ СТАНОВА У СВОЈИНИ ФИЗИЧКИХ ЛИЦА**

	Број станова и површина у m ²	Укупно	Врста стана ¹⁾						Опремљеност инсталацијама ²⁾		Опремљеност помоћним просторијама ³⁾		Станови у својини физи- чких лица
			посе- бне собе	гарсо- њере и 1-собни	2-собни	3-собни	4-собни	5 и више собни	водо- вода	елек- тричне струје	купа- тилом	нужни- ком	
Бечањ	број m ²	404 25383	2 49	80 3006	178 10178	96 7103	31 2782	17 2265	336 22323	400 25247	244 17396	229 16528	401 25243
Брезовица	број m ²	57 2566	2 32	17 561	35 1770	3 203	- -	- -	23 1217	56 2526	18 963	17 923	57 2566
Бресница	број m ²	591 33148	18 329	121 4064	221 11791	166 11228	53 4571	12 1165	370 23221	584 32876	257 16909	246 16251	581 32697
Вапа	број m ²	223 15184	1 16	43 1514	67 3859	58 4074	34 3216	20 2505	201 14182	222 15034	157 12200	146 11363	218 14758
Видова	број m ²	55 3054	- -	15 508	25 1276	9 642	4 334	2 294	41 2510	55 3054	29 1881	29 1881	55 3054
Вилуша	број m ²	309 18097	19 312	43 1419	90 4569	123 8193	27 2489	7 1115	259 16297	307 18057	204 13735	183 12515	302 17842
Вранићи	број m ²	154 8871	2 18	29 850	53 2746	47 2932	15 1275	8 1050	121 7425	153 8865	107 6865	96 6229	154 8871
Врнчани	број m ²	118 5939	4 72	34 1016	49 2367	22 1481	5 478	4 525	81 4680	114 5829	47 2932	48 2999	118 5939
Вујетинци	број m ²	170 6186	14 221	58 1556	66 2597	29 1547	3 265	- -	76 3388	159 5891	32 1578	28 1388	169 6166
Горичани	број m ²	267 14299	3 47	56 1844	99 4744	70 4004	28 2297	11 1363	172 10389	266 14269	147 9194	135 8597	261 13940
Горња Горевница	број m ²	473 23374	38 638	113 3546	180 9016	110 7119	25 2066	7 989	415 21439	472 23339	295 17388	287 16957	472 23338
Горња Трпча	број m ²	327 18967	14 256	69 1994	71 3220	87 5176	52 3724	34 4597	253 16275	326 18955	202 14086	201 14184	325 18879
Доња Горевница	број m ²	361 20000	12 238	88 2627	114 5572	87 5589	43 3931	17 2043	297 17611	357 19869	195 13012	168 11443	359 19931
Доња Трпча	број m ²	475 27846	8 169	123 4079	215 12000	91 6465	16 1637	22 3496	376 23931	473 27770	279 19185	259 17944	473 27686
Жаочани	број m ²	124 6536	11 221	31 1146	48 2661	21 1471	11 832	2 205	90 5196	118 6234	73 4381	71 4266	124 6536
Заблаће	број m ²	468 26880	16 319	86 2986	258 14230	71 5189	25 2730	12 1426	378 23234	456 26390	271 18062	213 14360	460 26466
Јанчићи	број m ²	88 3325	2 30	41 1129	29 1192	13 674	3 300	- -	72 2880	85 3230	42 1952	39 1856	87 3310
Јежевица	број m ²	476 26667	13 208	132 4570	249 14386	56 4570	20 1903	6 1030	439 25452	475 26655	204 12986	131 8727	470 26417
Јездина	број m ²	100 4803	3 32	39 1312	42 2141	11 836	4 342	1 140	65 3511	98 4678	49 2919	38 2188	97 4741
Катрга	број m ²	366 23012	9 201	74 2768	163 9171	71 5341	30 2961	19 2570	226 16969	360 22800	206 15680	192 14877	365 22997
Качулице	број m ²	198 9755	9 129	30 970	99 4822	54 3349	3 185	3 300	146 7601	194 9642	113 6272	106 5942	197 9735
Коњевићи	број m ²	245 16397	- -	27 951	111 6120	69 4950	28 3066	10 1310	218 15305	244 16357	193 14142	193 14142	245 16397
Кукићи	број m ²	180 9679	10 184	47 1591	72 4074	38 2791	8 575	5 464	135 8002	180 9679	87 5771	58 3690	179 9624
Кулиновци	број m ²	141 9251	4 72	20 611	57 3310	38 2816	14 1322	8 1120	95 7145	139 9211	93 7100	92 7040	140 9191
Липница	број m ²	226 11875	6 131	59 2079	128 6993	22 1455	10 1105	1 112	180 10012	224 11819	101 6154	66 4089	226 11875
Лозница	број m ²	185 8694	9 177	63 2004	75 3629	30 2154	7 590	1 140	131 6634	182 8582	96 5307	96 5331	185 8694
Љубић	број m ²	29 1544	2 50	8 294	15 769	- -	2 205	2 226	24 1369	29 1544	21 1274	18 1124	28 1488
Међувршје	број m ²	47 2134	2 35	12 336	25 1130	6 413	- -	2 220	45 2103	47 2134	39 1923	38 1908	47 2134
Милићевци	број m ²	313 15904	10 152	95 2996	104 5328	73 4584	23 2009	8 835	237 12964	310 15798	140 8689	122 7716	313 15904
Миоковци	број m ²	335 19231	9 171	67 2226	146 7968	74 4998	28 2400	11 1468	225 14454	332 19089	158 10810	132 9358	332 19055
Мојсиње	број m ²	293 16598	6 88	78 2482	116 6301	58 4213	28 2644	7 870	205 13259	290 16498	163 11200	155 10742	289 16447
Мрчајевци	број m ²	1025 61819	13 238	227 7785	458 25054	216 15904	81 8115	30 4723	842 54171	1022 61724	680 46595	642 44125	1004 60649

**СТАНОВИ ЗА СТАЛНО СТАНОВАЊЕ И ПОВРШИНА ПРЕМА ВРСТИ СТАНА, ОПРЕМЉЕНОСТИ ИНСТАЛАЦИЈАМА И ПОМОЋНИМ
ПРОСТОРИЈАМА И БРОЈУ СТАНОВА У СВОЈИНИ ФИЗИЧКИХ ЛИЦА**

	Број станова и површина у m ²	Укупно	Врста стана ¹⁾						Опремљеност инсталацијама ²⁾		Опремљеност помоћним просторијама ³⁾		Станови у својини физи- чких лица
			посе- бне собе	гарсо- њере и 1-собни	2-собни	3-собни	4-собни	5 и више собни	водо- вода	елек- тричне струје	купа- тилом	нужни- ком	
Мршинци	број m ²	432 23735	16 281	109 3535	198 10806	78 5652	27 2941	4 520	381 21662	429 23614	298 18360	270 16704	420 23340
Овчар Бања	број m ²	70 3437	5 92	31 1038	25 1355	5 382	1 115	3 455	56 3076	70 3437	53 2961	54 2993	65 3302
Остра	број m ²	391 20332	5 92	68 2158	200 9721	90 5855	23 1956	5 550	317 17331	388 20267	216 12784	193 11236	391 20332
Паковраће	број m ²	191 11168	- -	38 1104	74 3725	53 3763	13 1132	13 1444	152 9684	186 10978	138 9136	138 9122	189 11068
Парменац	број m ²	93 4650	- -	17 519	55 2665	18 1228	3 238	- -	86 4318	93 4650	67 3720	68 3735	93 4650
Петница	број m ²	88 4236	9 207	17 525	23 1110	35 2094	4 300	- 300	52 2900	88 4236	45 2570	31 1752	86 4116
Прељина	број m ²	539 29889	6 111	115 3444	239 12321	124 8427	40 3561	15 2025	437 25898	532 29714	317 20477	283 18797	531 29434
Премећа	број m ²	121 5697	12 221	34 1108	47 2459	19 1119	5 394	4 396	77 4225	117 5594	53 3154	52 3106	116 5581
Придворица	број m ²	74 3763	3 41	16 543	34 1738	16 1041	4 300	1 100	65 3465	73 3757	57 3212	56 3188	74 3763
Пријевор	број m ²	519 29708	10 146	132 4659	246 13796	89 6802	28 2665	14 1640	465 27600	516 29599	331 21202	270 17372	513 29431
Прислоница	број m ²	542 32239	8 146	115 4003	222 12581	144 10441	38 3279	15 1789	451 28078	538 32133	359 23911	341 22663	536 31825
Рајац	број m ²	165 8122	23 380	66 2287	65 4354	7 536	3 390	1 175	91 5828	160 7987	39 3211	3 270	163 8047
Ракова	број m ²	222 12893	5 82	61 2059	95 5710	45 3466	10 909	6 667	134 9168	221 12773	94 6808	85 6118	222 12893
Риђаге	број m ²	92 5060	- -	28 972	42 2323	17 1195	3 250	2 320	59 3599	90 4970	49 3156	49 3156	91 5010
Рошци	број m ²	284 13082	16 246	103 2951	112 5726	33 2226	12 1061	8 872	172 9321	256 12242	128 7348	118 6761	281 12995
Слатина	број m ²	215 10798	11 200	67 2272	96 5241	30 2013	7 582	4 490	175 9558	214 10768	138 8211	136 8133	213 10723
Соколићи	број m ²	70 3229	3 30	7 172	32 1301	25 1386	2 180	1 160	34 1840	70 3229	30 1706	30 1706	70 3229
Станчићи	број m ²	110 6959	- -	13 532	54 2918	32 2314	6 595	5 600	94 6237	110 6959	84 5665	73 5118	110 6959
Трбушани	број m ²	599 37855	7 135	136 5341	302 18193	111 9063	29 2988	14 2135	539 34893	599 37855	464 31396	419 28745	596 37700
Трнава	број m ²	911 54136	40 728	164 5083	286 14497	293 19962	91 8730	37 5136	755 48405	901 53859	648 43719	633 42747	905 53817
Чачак	број m ²	25324 1589446	140 2470	4625 164120	12462 709591	5529 416180	1683 172620	883 124393	24786 1569038	25291 1588230	23808 1527497	23281 1492063	25014 1573814
Рашки округ	број m ²	93728 6168505	1157 20742	16815 575139	32857 1841460	26046 1879691	10511 980515	6336 870696	82430 5662687	92868 6130121	72750 5175704	68316 4852054	91401 6036377
Градска	број m ²	45920 3157533	272 4592	7689 268305	16467 927744	12554 923192	5234 501838	3702 531772	45081 3121097	45837 3152693	43442 3048487	42049 2933883	44622 3085944
Остала	број m ²	47808 3010972	885 16150	9126 306834	16390 913716	13492 956499	5277 478677	2634 338924	37349 2541590	47031 2977428	29308 2127217	26267 1918171	46779 2950433
Врњачка Бања	број m ²	10683 782559	152 2571	1595 52215	2992 167210	2931 213886	1645 156649	1366 189956	10044 752750	10581 776925	9031 700725	8828 685834	10506 773894
Градска	број m ²	4551 327454	57 958	849 27304	1313 70228	1142 82742	572 55259	618 90963	4471 324502	4537 326756	4313 318512	4334 319117	4434 322297
Остала	број m ²	6132 455105	95 1613	746 24911	1679 96982	1789 131144	1073 101390	748 98993	5573 428248	6044 450169	4718 382213	4494 366717	6072 451597
Вранеша	број m ²	583 41602	9 178	100 3631	172 10311	146 10584	90 8244	64 8582	488 36666	574 41187	343 27780	305 25271	571 41002
Врњачка Бања	број m ²	4551 327454	57 958	849 27304	1313 70228	1142 82742	572 55259	618 90963	4471 324502	4537 326756	4313 318512	4334 319117	4434 322297
Врњци	број m ²	725 58363	3 50	91 3509	203 12491	190 14433	126 12311	112 15569	702 57447	721 58248	660 55324	634 53439	717 57955
Вукушица	број m ²	73 4722	- -	11 384	15 780	22 1589	20 1543	5 426	60 4054	73 4722	43 3133	41 3021	73 4722

**СТАНОВИ ЗА СТАЛНО СТАНОВАЊЕ И ПОВРШИНА ПРЕМА ВРСТИ СТАНА, ОПРЕМЉЕНОСТИ ИНСТАЛАЦИЈАМА И ПОМОЋНИМ
ПРОСТОРИЈАМА И БРОЈУ СТАНОВА У СВОЈИНИ ФИЗИЧКИХ ЛИЦА**

	Број станова и површина у m ²	Укупно	Врста стана ¹⁾						Опремљеност инсталацијама ²⁾		Опремљеност помоћним просторијама ³⁾		Станови у својини физи- чких лица
			посе- бне собе	гарсо- њере и 1-собни	2-собни	3-собни	4-собни	5 и више собни	водо- вода	елек- тричне струје	купа- тилом	нужни- ком	
Гоч	број m ²	35 2198	- -	6 215	22 1381	3 201	3 291	1 110	30 1872	33 2078	14 1003	13 915	35 2198
Грачац	број m ²	675 48249	10 184	82 2597	163 8867	219 16089	138 12502	63 8010	565 42531	656 46778	470 37383	437 35255	660 47536
Липова	број m ²	365 27200	3 28	44 1443	111 7080	123 8997	43 3881	41 5771	357 26735	362 27055	320 24643	311 23824	364 27185
Ново Село	број m ²	1402 104580	19 360	135 4168	327 18017	461 33175	273 24873	187 23987	1330 101356	1381 103448	1151 91411	1119 89517	1398 104205
Отроци	број m ²	183 10531	11 186	30 952	58 2860	51 3325	22 1858	11 1350	154 9658	178 10396	114 7906	81 5740	182 10491
Подунавци	број m ²	500 38394	6 79	55 1903	136 8339	172 13078	90 9161	41 5834	470 36821	495 38012	384 32419	371 31436	498 38259
Рсавци	број m ²	160 10337	6 111	27 755	52 2906	32 2144	28 2546	15 1875	128 8727	154 9832	108 7792	106 7675	156 10166
Руђинци	број m ²	849 69428	10 174	81 2659	256 15180	206 15990	148 15625	148 19800	812 67686	843 69237	759 65340	742 63850	840 68743
Станишинци	број m ²	167 9378	6 94	26 783	52 2386	51 3219	23 1877	9 1019	117 7011	160 9060	60 4068	54 3746	165 9198
Штулац	број m ²	415 30123	12 169	58 1912	112 6384	113 8320	69 6678	51 6660	360 27684	414 30116	292 24011	280 23028	413 29937
Краљево	број m ²	43544 2765509	544 9580	8285 287627	17714 1003777	10658 773417	4108 394951	2232 296027	38999 2571668	43175 2749977	35346 2394978	33599 2281364	42712 2721029
Градска	број m ²	22273 1431079	124 2007	4244 151178	9555 541621	5298 388915	1890 187342	1160 159926	21980 1420819	22252 1429833	21372 1395286	21054 1376489	21708 1401314
Остала	број m ²	21271 1334430	420 7573	4041 136449	8159 462156	5360 384502	2218 207609	1072 136101	17019 1150849	20923 1320144	13974 999692	12545 904875	21004 1319715
Адрани	број m ²	736 54020	9 178	117 4464	279 17040	182 14605	102 10888	47 6845	617 47822	731 53757	516 42547	467 39135	725 53345
Бапско Поље	број m ²	90 6083	1 15	12 504	44 2756	26 1998	4 430	3 380	71 5170	89 6053	61 4629	53 4125	90 6083
Баре	број m ²	47 2290	1 15	12 411	14 618	15 918	5 328	- -	- -	47 2290	- -	- -	47 2290
Бзовик	број m ²	71 3610	3 80	16 528	22 1142	20 1095	9 650	1 115	6 275	67 3430	- -	- -	70 3580
Богутовац	број m ²	279 14388	9 128	76 2386	112 5825	55 3684	19 1511	8 854	212 11987	260 13502	167 9969	165 9849	274 14213
Бојанићи	број m ²	34 1725	4 127	14 598	11 638	5 362	- -	- -	27 1405	34 1725	21 1098	19 998	34 1725
Борово	број m ²	62 3074	2 30	15 432	16 630	16 956	7 463	6 563	26 1700	58 2994	20 1365	3 280	62 3074
Брезна	број m ²	54 1831	3 35	31 730	10 338	4 203	4 315	2 210	37 1320	52 1780	7 420	7 420	54 1831
Брезова	број m ²	173 8776	3 36	45 1367	46 2149	49 2883	22 1529	8 812	83 4317	169 8586	40 2058	37 1876	173 8776
Бресник	број m ²	84 3423	3 44	25 696	40 1847	16 836	- -	- -	50 2233	84 3423	19 1010	7 341	83 3383
Буковица	број m ²	212 12676	10 146	24 746	96 5642	61 4092	17 1420	4 630	179 11424	206 12396	119 8390	117 8240	210 12572
Витановац	број m ²	639 42874	6 114	115 4124	248 14890	168 12370	60 6060	42 5316	501 35857	635 42731	435 32521	380 28761	628 42216
Витковац	број m ²	353 22497	2 45	73 2476	149 9296	72 5164	37 3380	20 2136	304 20031	347 22225	209 14840	181 13113	346 21985
Врба	број m ²	530 34262	2 32	96 3075	222 13059	153 11965	38 3558	19 2573	473 31629	526 33852	418 28808	379 26446	518 33680
Врдила	број m ²	322 19545	2 27	89 3110	132 7580	71 5659	20 2129	8 1040	260 16883	317 19310	200 13970	163 11739	319 19450
Врх	број m ²	40 1870	- -	13 345	10 434	6 343	11 748	- -	31 1609	39 1855	1 35	1 35	39 1830
Гледић	број m ²	132 5961	7 91	44 1324	44 1919	23 1428	12 999	2 200	90 4566	131 5949	47 2748	38 2270	132 5961
Годачица	број m ²	326 20097	2 22	54 1762	110 5784	96 6498	49 4004	15 2027	266 17583	323 20007	195 14267	171 12935	324 19837

**СТАНОВИ ЗА СТАЛНО СТАНОВАЊЕ И ПОВРШИНА ПРЕМА ВРСТИ СТАНА, ОПРЕМЉЕНОСТИ ИНСТАЛАЦИЈАМА И ПОМОЋНИМ
ПРОСТОРИЈАМА И БРОЈУ СТАНОВА У СВОЈИНИ ФИЗИЧКИХ ЛИЦА**

	Број станова и површина у m ²	Укупно	Врста стана ¹⁾					Опремљеност инсталацијама ²⁾		Опремљеност помоћним просторијама ³⁾		Станови у својини физи- чких лица	
			посе- бне собе	гарсо- њере и 1-собни	2-собни	3-собни	4-собни	5 и више собни	водо- вода	елек- тричне струје	купа- тилом		нужни- ком
Гокчаница	број m ²	36 1269	1 15	15 348	9 341	9 445	2 120	- -	8 395	36 1269	8 395	2 130	36 1269
Грдица	број m ²	274 18014	2 23	29 911	83 3987	82 5371	48 3693	30 4029	258 17344	272 17884	231 16240	230 16180	270 17875
Дедевци	број m ²	127 6934	2 22	31 904	55 2986	33 2279	3 278	3 465	104 6159	127 6934	75 4991	72 4873	126 6864
Долац	број m ²	74 4209	1 15	25 779	28 1479	12 829	3 332	5 775	62 3674	71 4132	20 1767	19 1712	74 4209
Драгосињци	број m ²	229 12462	7 123	61 1814	93 5356	47 3293	18 1486	3 390	205 11668	228 12422	145 9284	120 7796	225 12254
Дражиниће	број m ²	33 1712	- -	10 392	17 925	5 325	1 70	- -	21 1200	29 1562	13 760	11 640	33 1712
Дракчићи	број m ²	243 16101	11 164	44 1603	107 6502	51 4291	23 2471	7 1070	195 14462	238 15944	151 11808	138 10904	242 16001
Дрлупа	број m ²	50 3113	1 10	8 270	34 2239	7 594	- -	- -	26 1845	50 3113	23 1687	19 1293	50 3113
Ђаково	број m ²	84 3046	12 218	39 1185	16 641	13 760	4 242	- -	20 1093	81 2956	16 913	2 150	84 3046
Жича	број m ²	1385 95883	19 304	206 7264	596 35655	304 22998	164 16397	96 13265	1298 92818	1371 95440	1134 83564	1100 81539	1378 95306
Заклопача	број m ²	345 23176	1 12	50 1483	142 8804	109 8291	28 2639	15 1947	306 20961	341 22943	277 19580	241 17615	342 22901
Закута	број m ²	90 4754	1 16	10 339	60 2979	14 965	4 335	1 120	46 2859	89 4724	37 2419	27 1810	88 4649
Замчање	број m ²	18 716	- -	6 156	7 285	3 145	2 130	- -	12 556	18 716	9 451	5 275	18 716
Засад	број m ²	43 1797	4 45	15 418	13 600	5 284	3 200	3 250	21 1061	42 1787	14 863	10 650	43 1797
Јарчујак	број m ²	307 20652	1 20	35 1296	128 6973	85 6128	34 3069	24 3166	293 19887	305 20543	254 18069	251 17904	304 20486
Каменица	број m ²	72 3710	- -	12 337	20 775	18 984	14 952	8 662	51 2969	72 3710	44 2678	43 2648	71 3678
Камењани	број m ²	101 5577	- -	19 584	49 2604	20 1238	6 421	7 730	71 3991	99 5437	54 3227	42 2544	101 5577
Кованлук	број m ²	767 54966	4 94	92 3438	349 20962	211 16601	68 7739	43 6132	746 53781	765 54786	689 50917	684 50666	763 54639
Ковачи	број m ²	422 29954	3 30	83 3486	200 12999	84 7111	32 3550	20 2778	414 29541	422 29954	371 27503	363 27076	413 29403
Конарево	број m ²	1193 82333	28 605	181 6839	498 29216	283 22434	136 14116	67 9123	1103 78558	1187 82123	951 70314	847 62386	1155 80021
Краљево	број m ²	20436 1292477	121 1959	4096 146272	9024 512803	4670 344233	1599 159326	924 127794	20192 1284057	20418 1291456	19683 1263686	19382 1246302	19883 1263434
Лађевици	број m ²	497 29479	16 293	94 3120	198 11234	122 8339	48 4133	19 2360	370 23943	490 29291	295 20032	285 19345	485 28931
Лазац	број m ²	322 18097	9 123	64 2285	142 8052	80 5107	15 1230	12 1300	252 15340	321 18055	178 11564	171 11227	318 17882
Лешево	број m ²	94 6582	- -	20 722	35 2266	28 2504	9 900	2 190	86 6248	94 6582	65 5105	63 5017	93 6547
Лозно	број m ²	43 2104	1 20	14 449	9 425	18 1134	1 76	- -	32 1671	43 2104	13 777	11 707	43 2104
Лопатница	број m ²	134 5888	7 110	54 1638	57 2900	13 960	3 280	- -	92 4649	132 5833	59 3318	52 2963	133 5848
Маглич	број m ²	30 1331	2 32	11 355	9 386	5 328	3 230	- -	17 832	24 1147	9 504	9 504	30 1331
Матаруге	број m ²	133 9617	1 25	24 970	59 3868	29 2478	11 1106	9 1170	122 9114	133 9617	105 8160	101 7905	133 9617
Матарушка Бања	број m ²	956 74981	1 15	90 3044	274 14754	274 19853	163 16159	154 21156	941 74592	956 74981	916 73362	911 72954	944 74259
Међурече	број m ²	32 1293	- -	14 403	9 364	7 401	2 125	- -	12 564	31 1265	10 476	10 476	28 1097
Међаница	број m ²	65 4003	- -	5 155	16 672	27 1690	10 836	7 650	43 3013	64 3973	38 2789	38 2789	65 4003
Метикош	број m ²	220 13732	5 87	33 1153	85 4917	71 5005	19 1613	7 957	205 13169	217 13676	183 12041	147 9852	216 13534

**СТАНОВИ ЗА СТАЛНО СТАНОВАЊЕ И ПОВРШИНА ПРЕМА ВРСТИ СТАНА, ОПРЕМЉЕНОСТИ ИНСТАЛАЦИЈАМА И ПОМОЋНИМ
ПРОСТОРИЈАМА И БРОЈУ СТАНОВА У СВОЈИНИ ФИЗИЧКИХ ЛИЦА**

	Број станова и површина у m ²	Укупно	Врста стана ¹⁾						Опремљеност инсталацијама ²⁾		Опремљеност помоћним просторијама ³⁾		Станови у својини физи- чких лица
			посе- бне собе	гарсо- њере и 1-собни	2-собни	3-собни	4-собни	5 и више собни	водо- вода	елек- тричне струје	купа- тилом	нужни- ком	
Милавчићи	број m ²	178 10116	5 69	41 1170	67 3479	41 3009	14 1159	10 1230	104 7047	170 9960	83 5914	68 4891	178 10116
Милаковац	број m ²	180 10832	5 82	33 1191	86 4993	45 3455	10 991	1 120	137 9209	179 10792	112 7832	65 4399	177 10653
Милиће	број m ²	106 5434	2 25	33 862	21 887	26 1728	18 1254	6 678	63 3871	100 5253	39 2675	8 688	106 5434
Милочај	број m ²	382 25516	5 64	51 1839	142 8380	119 8781	45 4142	20 2310	320 22574	382 25516	265 19634	234 17103	381 25442
Мланча	број m ²	84 4346	2 24	27 882	22 1005	19 1097	10 892	4 446	29 2013	82 4291	23 1595	16 982	83 4310
Мрсаћ	број m ²	486 31080	7 105	94 3184	180 10233	133 9983	49 4767	23 2808	375 26081	484 31000	305 22704	271 20515	482 30879
Мусина Река	број m ²	96 5953	1 20	18 732	56 3419	14 982	6 680	1 120	72 4817	95 5933	57 3885	43 2878	96 5953
Обрва	број m ²	266 19345	4 92	48 2230	123 8223	56 4548	24 2707	10 1505	170 13638	264 19265	160 13126	154 12646	266 19345
Опланићи	број m ²	332 20407	2 52	57 1915	139 8231	85 5968	40 3251	9 990	290 18586	328 20157	246 16454	238 16046	326 20074
Орља Глава	број m ²	50 2463	2 24	8 284	23 1088	12 651	5 416	- -	6 348	39 1995	4 240	4 240	50 2463
Пекчаница	број m ²	145 7332	10 270	25 827	60 2728	39 2527	10 880	1 100	74 4423	143 7257	59 3695	57 3610	145 7332
Петропоље	број m ²	116 6146	5 106	23 798	49 2665	30 1877	7 510	2 190	81 4696	114 6086	36 2269	33 2092	115 6076
Печеног	број m ²	223 11590	5 73	59 1822	98 5098	42 2937	15 1280	4 380	126 7636	221 11546	91 5819	76 5084	218 11346
Плана	број m ²	28 848	1 6	18 390	6 250	3 202	- -	- -	- 848	28 -	- -	- -	28 848
Полумир	број m ²	91 5087	2 43	32 1155	39 2258	12 767	2 300	4 564	75 4384	91 5087	57 3573	51 3286	90 5027
Поповићи	број m ²	135 11197	- -	25 900	44 2665	28 2398	22 2746	16 2488	60 6378	128 10535	60 6378	53 5777	135 11197
Предоле	број m ²	55 2020	1 12	30 852	15 613	7 408	1 55	1 80	27 1040	52 1889	15 625	4 127	55 2020
Прогорелица	број m ²	275 15547	7 117	54 1859	126 6502	64 4520	14 1447	10 1102	216 13159	273 15496	160 10337	121 7990	275 15547
Раваница	број m ²	224 15834	2 34	28 943	83 5084	63 4885	32 2943	16 1945	177 13788	222 15784	155 12577	141 11647	224 15834
Ратина	број m ²	1013 68240	8 138	125 4063	337 18505	330 22950	126 11564	87 11020	947 65185	1003 67662	839 60032	714 52345	997 67289
Река	број m ²	63 2443	5 77	23 655	9 326	13 656	12 669	1 60	3 100	63 2443	- -	- -	63 2443
Рибница	број m ²	881 63621	2 33	58 1862	257 14064	354 24829	128 11857	82 10976	847 62170	878 63396	773 58238	761 57233	881 63621
Роћевићи	број m ²	149 8300	10 272	22 759	58 3195	38 2436	18 1398	3 240	103 6356	141 8035	79 5132	70 4618	145 8129
Рудно	број m ²	111 5786	8 162	22 824	43 2177	24 1411	12 924	2 288	69 4075	105 5585	36 2411	27 1838	110 5762
Рудњак	број m ²	101 4145	5 66	30 849	39 1626	19 1060	5 342	3 202	43 2235	95 3985	23 1262	12 730	100 4127
Савово	број m ²	89 3530	13 258	40 1366	23 1110	12 736	1 60	- -	31 1545	79 3174	16 853	6 314	89 3530
Самаила	број m ²	616 37739	14 247	96 3300	206 11029	202 13354	71 6517	27 3292	454 29833	595 36770	373 25537	351 24202	601 36984
Сибница	број m ²	107 6275	5 81	15 505	57 2898	21 1820	6 651	3 320	75 5115	106 6264	65 4685	56 4073	107 6275
Сирча	број m ²	500 32028	5 78	104 3423	172 9809	125 8801	63 5906	31 4011	442 29492	494 31717	391 27336	390 27280	494 31709
Станча	број m ²	40 1870	6 160	9 310	17 860	7 470	1 70	- -	15 880	40 1870	8 520	8 520	40 1870
Стубал	број m ²	405 31595	5 129	44 1401	83 4736	124 9233	99 9808	50 6288	337 28807	400 31360	300 26193	182 15957	403 31525
Тавник	број m ²	419 24469	1 18	79 2616	111 5270	128 7317	64 5248	36 4000	376 22598	415 24262	290 18950	259 17236	416 24369

**СТАНОВИ ЗА СТАЛНО СТАНОВАЊЕ И ПОВРШИНА ПРЕМА ВРСТИ СТАНА, ОПРЕМЉЕНОСТИ ИНСТАЛАЦИЈАМА И ПОМОЋНИМ
ПРОСТОРИЈАМА И БРОЈУ СТАНОВА У СВОЈИНИ ФИЗИЧКИХ ЛИЦА**

	Број станова и површина у m ²	Укупно	Врста стана ¹⁾						Опремљеност инсталацијама ²⁾		Опремљеност помоћним просторијама ³⁾		Станови у својини физи- чких лица
			посе- бне собе	гарсо- њере и 1-собни	2-собни	3-собни	4-собни	5 и више собни	водо- вода	елек- тричне струје	купа- тилом	нужни- ком	
Тадење	број m ²	29 1920	- -	3 68	4 241	6 347	11 859	5 405	24 1648	28 1830	16 1138	12 859	29 1920
Тепече	број m ²	114 5455	5 82	36 1089	14 598	34 1781	18 1300	7 605	47 2736	108 5248	19 1108	13 686	114 5455
Толишница	број m ²	136 5480	2 29	57 1541	36 1622	37 1988	4 300	- -	17 821	115 4795	17 821	17 821	134 5405
Трговиште	број m ²	20 851	- -	7 197	11 554	2 100	- -	- -	18 761	19 801	- -	- -	20 851
Ушће	број m ²	663 37914	9 145	166 5868	241 12440	140 9312	73 6406	34 3743	618 36280	660 37730	527 32236	514 31512	646 37378
Цветке	број m ²	370 23030	13 305	89 3139	163 10083	62 4950	31 3070	12 1483	257 18418	355 22487	236 17488	219 16330	368 22935
Церје	број m ²	230 11852	7 93	65 1839	79 3911	52 3375	21 1926	6 708	178 9712	228 11632	131 7905	131 7905	229 11806
Чибуквац	број m ²	389 29378	- -	42 1526	146 8950	118 9111	50 5326	33 4465	383 29084	389 29378	343 27095	326 25893	386 29143
Чукојевац	број m ²	407 27529	16 326	46 1468	117 6875	149 10678	65 6307	14 1875	306 22724	386 26825	256 19876	175 13374	399 27035
Шумарице	број m ²	201 12002	7 118	42 1634	86 4561	46 3522	13 1357	7 810	150 9580	197 11814	136 8911	125 8242	196 11638
Нови Пазар	број m ²	22432 1604956	292 5589	3174 105797	6000 327738	7551 552832	3250 298738	2164 314202	19511 1465445	22240 1595945	17441 1359633	15796 1222594	21590 1550987
Градска	број m ²	13683 1052917	71 1279	1573 52750	3406 186630	4581 339125	2321 217885	1731 255248	13378 1036457	13644 1050337	12893 1013749	11851 920897	13307 1028589
Остала	број m ²	8749 552039	221 4310	1601 53047	2594 141108	2970 213707	929 80853	433 58954	6133 428988	8596 545608	4548 345884	3945 301697	8283 522398
Алуловиће	број m ²	124 6474	1 10	34 1066	19 706	49 3000	16 1192	5 500	62 3311	119 6297	33 2028	33 2028	123 6464
Бајевица	број m ²	112 8305	- -	17 618	28 1887	46 3738	18 1702	3 360	108 8069	112 8305	94 7303	73 5827	111 8269
Бања	број m ²	121 8997	- -	13 406	42 2429	45 3432	13 1330	8 1400	119 8902	120 8917	110 8421	109 8321	121 8997
Баре	број m ²	21 875	2 50	9 313	9 452	1 60	- -	- -	6 186	20 833	- -	- -	20 843
Батњик	број m ²	20 794	2 22	8 212	3 130	5 310	2 120	- -	18 764	19 782	13 544	8 354	19 714
Бекова	број m ²	44 1926	- -	6 190	25 973	13 763	- -	- -	17 837	44 1926	8 470	5 270	44 1926
Беле Воде	број m ²	236 13113	10 225	46 1466	90 4711	64 4323	19 1488	7 900	138 8487	230 12778	112 7298	90 5993	235 13057
Ботуровина	број m ²	70 3620	3 42	15 451	11 481	29 1737	10 714	2 195	41 2470	69 3597	34 2147	29 1925	69 3596
Брђани	број m ²	84 5035	3 96	21 976	42 2590	15 1161	3 212	- -	10 645	79 4720	- -	- -	82 4900
Брестово	број m ²	6 84	5 67	1 17	- -	- -	- -	- -	2 29	5 74	- -	- -	6 84
Варево	број m ²	100 8659	2 35	9 294	23 1388	41 3225	9 882	16 2835	80 7490	98 8601	54 5608	42 4516	99 8609
Вевер	број m ²	7 256	1 12	2 52	3 112	- -	1 80	- -	7 256	7 256	- -	- -	7 256
Видово	број m ²	34 2559	- -	2 40	6 244	21 1735	4 420	1 120	7 764	34 2559	5 564	5 564	31 2397
Витковиће	број m ²	24 1647	- -	2 64	16 874	4 309	1 100	1 300	15 1185	21 1535	- -	- -	24 1647
Војковиће	број m ²	22 1403	1 12	- -	13 826	7 485	1 80	- -	18 1221	21 1391	1 110	1 110	18 1173
Војниће	број m ²	37 2570	- -	4 80	8 450	17 1210	4 350	4 480	6 414	37 2570	1 100	1 100	36 2550
Врановина	број m ²	112 7184	- -	20 606	47 2656	33 2707	8 710	4 505	74 5328	111 7154	52 4002	39 3071	112 7184
Вучиниће	број m ²	98 4207	4 110	31 907	34 1518	25 1396	3 196	1 80	68 3021	96 4097	8 452	3 170	95 4069

**СТАНОВИ ЗА СТАЛНО СТАНОВАЊЕ И ПОВРШИНА ПРЕМА ВРСТИ СТАНА, ОПРЕМЉЕНОСТИ ИНСТАЛАЦИЈАМА И ПОМОЋНИМ
ПРОСТОРИЈАМА И БРОЈУ СТАНОВА У СВОЈИНИ ФИЗИЧКИХ ЛИЦА**

	Број станова и површина у m ²	Укупно	Врста стана ¹⁾						Опремљеност инсталацијама ²⁾		Опремљеност помоћним просторијама ³⁾		Станови у својини физи- чких лица
			посе- бне собе	гарсо- њере и 1-собни	2-собни	3-собни	4-собни	5 и више собни	водо- вода	елек- тричне струје	купа- тилом	нужни- ком	
Вучја Локва	број m ²	35 1808	- -	5 153	9 426	17 955	4 274	- -	1 18	29 1520	1 18	1 18	34 1763
Голице	број m ²	26 1004	1 12	17 567	5 245	2 100	1 80	- -	20 792	25 974	5 234	4 202	26 1004
Горња Тушимља	број m ²	21 1016	- -	5 180	8 345	7 403	1 88	- -	- -	16 832	- -	- -	21 1016
Гошево	број m ²	17 866	- -	3 98	11 544	2 130	1 94	- -	9 511	17 866	9 511	6 365	17 866
Грађановиће	број m ²	10 354	1 12	4 108	1 36	3 148	1 50	- -	- -	10 354	- -	- -	10 354
Грачане	број m ²	21 593	5 82	6 152	10 359	- -	- -	- -	- 94	20 563	- -	- -	20 563
Грубетиће	број m ²	87 4443	9 229	23 796	22 1056	25 1608	4 331	4 423	29 1801	85 4361	9 606	3 160	85 4377
Дежева	број m ²	74 5108	- -	11 377	18 1018	27 1933	14 1240	4 540	53 4056	73 5078	47 3676	44 3400	73 5060
Дојиновиће	број m ²	55 2149	1 32	26 839	19 746	9 532	- -	- -	44 1673	54 2111	2 80	1 40	47 1914
Долац	број m ²	36 2171	- -	6 183	11 530	11 796	8 662	- -	- -	30 1887	- -	- -	36 2171
Дољани	број m ²	26 1012	4 81	10 306	7 275	1 80	4 270	- -	8 402	26 1012	5 250	6 340	26 1012
Драгочево	број m ²	34 1828	- -	5 146	20 1055	7 487	1 70	1 70	20 1211	33 1788	2 154	- -	19 1127
Драмиће	број m ²	38 1628	4 86	10 325	2 82	19 878	2 147	1 110	37 1596	37 1596	5 265	5 256	38 1628
Жуњевиће	број m ²	81 3428	4 72	32 1078	25 1126	13 676	7 476	- -	58 2540	80 3404	3 170	1 70	80 3353
Забрђе	број m ²	20 789	1 20	8 227	9 417	1 45	1 80	- -	6 267	19 749	5 242	3 110	20 789
Златаре	број m ²	10 543	- -	2 91	7 392	1 60	- -	- -	- -	10 543	- -	- -	10 543
Иванча	број m ²	213 14935	- -	31 1071	34 1721	107 8219	36 3382	5 542	195 13932	213 14935	175 12672	160 11702	210 14811
Избице	број m ²	495 32300	11 193	93 3475	142 8061	175 12678	44 3814	30 4079	393 27178	491 32112	271 19878	234 17623	262 15907
Јабланица	број m ²	14 667	- -	6 197	2 80	5 300	- -	1 90	- -	14 667	- -	- -	14 667
Јавор	број m ²	12 437	1 12	6 158	3 167	2 100	- -	- -	3 79	12 437	1 24	1 24	12 437
Јанча	број m ²	111 5856	- -	27 906	28 1229	36 2153	18 1238	2 330	72 4219	111 5856	47 2960	37 2372	111 5856
Јова	број m ²	9 309	- -	6 190	2 64	1 55	- -	- -	- -	9 309	- -	- -	9 309
Кашаљ	број m ²	18 608	8 212	5 120	4 196	1 80	- -	- -	1 80	18 608	1 80	1 80	18 608
Ковачево	број m ²	81 3940	2 62	20 519	33 1628	23 1456	3 275	- -	65 3415	79 3885	51 2724	51 2724	81 3940
Кожље	број m ²	136 8846	- -	11 346	30 1558	75 5297	17 1345	3 300	83 6168	136 8846	70 5318	68 5188	135 8816
Копривница	број m ²	5 229	- -	1 24	3 125	1 80	- -	- -	- -	4 189	- -	- -	5 229
Косуриће	број m ²	72 3658	1 11	12 344	28 1228	23 1357	8 718	- -	13 906	60 3206	5 402	5 402	72 3658
Крушево	број m ²	98 6217	1 11	13 425	18 954	62 4515	4 312	- -	73 4933	95 6091	61 4294	25 1674	97 6147
Кузмичево	број m ²	47 2112	1 10	11 322	13 496	16 868	6 416	- -	33 1652	47 2112	15 884	14 840	47 2112
Леча	број m ²	93 5889	11 192	13 447	19 1243	35 2618	14 1329	- -	64 4435	90 5830	8 604	7 550	88 5795
Лопужње	број m ²	36 1979	- -	13 522	14 747	7 470	1 90	1 150	2 98	34 1861	2 98	- -	36 1979
Лукаре	број m ²	163 10176	1 19	28 950	56 3748	57 3877	20 1472	1 110	118 7775	159 9976	55 3794	40 2856	152 9515

**СТАНОВИ ЗА СТАЛНО СТАНОВАЊЕ И ПОВРШИНА ПРЕМА ВРСТИ СТАНА, ОПРЕМЉЕНОСТИ ИНСТАЛАЦИЈАМА И ПОМОЋНИМ
ПРОСТОРИЈАМА И БРОЈУ СТАНОВА У СВОЈИНИ ФИЗИЧКИХ ЛИЦА**

	Број станова и површина у m ²	Укупно	Врста стана ¹⁾						Опремљеност инсталацијама ²⁾		Опремљеност помоћним просторијама ³⁾		Станови у својини физи- чких лица
			посе- бне собе	гарсо- њере и 1-собни	2-собни	3-собни	4-собни	5 и више собни	водо- вода	елек- тричне струје	купа- тилом	нужни- ком	
Лукарско Гошево	број m ²	200 12203	- -	19 726	54 2528	89 5807	32 2582	6 560	169 10715	198 12119	138 9048	105 6898	158 9707
Лукоцрево	број m ²	59 3337	1 30	7 179	21 918	18 1293	11 817	1 100	34 2098	57 3172	16 1095	13 943	59 3337
Мишчиће	број m ²	66 4699	1 30	11 349	9 442	25 1916	14 1200	6 762	45 3539	64 4605	39 3174	34 2826	66 4699
Мур	број m ²	730 52608	7 116	51 1965	219 13062	345 26098	80 7446	28 3921	657 48878	726 52455	618 46387	579 44020	726 52276
Мухово	број m ²	126 5681	1 19	49 1615	39 1710	25 1463	9 624	3 250	100 4706	121 5446	41 2201	19 1006	125 5659
Неготинац	број m ²	13 691	- -	5 223	8 468	- -	- -	- -	- -	12 643	- -	- -	13 691
Нови Пазар	број m ²	13683 1052917	71 1279	1573 52750	3406 186630	4581 339125	2321 217885	1731 255248	13378 1036457	13644 1050337	12893 1013749	11851 920897	13307 1028589
Одојевиће	број m ²	36 1711	2 40	8 313	17 818	8 480	1 60	- -	- -	34 1607	- -	- -	34 1599
Окосе	број m ²	14 619	1 20	4 133	8 401	1 65	- -	- -	3 142	14 619	3 142	1 36	14 619
Осаоница	број m ²	94 4716	2 30	29 1003	37 1785	18 1142	5 386	3 370	53 3009	94 4716	40 2385	33 1989	90 4553
Осоје	број m ²	219 16144	1 32	30 1173	57 3616	78 5832	36 3387	17 2104	206 15476	218 16094	188 14508	180 13864	156 12120
Охолје	број m ²	37 2049	2 35	10 338	15 1016	8 505	2 155	- -	11 726	36 2039	2 130	1 50	37 2049
Павље	број m ²	72 2926	- -	37 998	19 838	10 558	5 300	1 232	44 1821	72 2926	10 549	7 379	72 2926
Паралово	број m ²	200 13592	- -	5 165	34 1611	127 9019	28 2171	6 626	185 12640	200 13592	156 10928	150 10518	197 13412
Пасји Поток	број m ²	30 479	15 204	15 275	- -	- -	- -	- -	16 260	29 462	- -	- -	30 479
Пиларета	број m ²	8 269	1 16	3 94	4 159	- -	- -	- -	- -	8 269	- -	- -	8 269
Побрђе	број m ²	574 50519	2 39	24 865	83 4885	299 25191	91 8532	75 11007	543 48770	571 50393	513 47121	505 46134	564 49639
Пожега	број m ²	141 10901	1 12	13 434	18 885	48 3399	25 2001	36 4170	114 9364	140 10815	96 8104	50 4784	136 10599
Пожежина	број m ²	100 4341	7 85	41 974	18 877	27 1833	6 494	1 78	69 3711	99 4325	34 2174	28 1891	99 4307
Полокце	број m ²	48 1931	1 25	16 460	14 513	14 700	3 233	- -	21 1054	48 1931	19 971	10 571	48 1931
Попе	број m ²	69 2822	- -	23 677	26 1032	13 663	7 450	- -	38 1781	65 2702	- -	- -	69 2822
Постење	број m ²	895 62965	12 228	151 5444	410 26986	196 15340	84 8777	42 6190	767 57736	893 62845	723 55715	688 53158	886 62409
Прћенова	број m ²	55 3246	2 46	18 596	10 522	17 1100	5 422	3 560	37 2612	55 3246	31 2320	27 2062	54 3166
Пуста Тушимља	број m ²	24 1334	- -	6 201	4 193	11 690	2 170	1 80	- -	19 1097	- -	- -	24 1334
Пустовлах	број m ²	15 571	- -	9 278	3 118	3 175	- -	- -	15 571	15 571	1 42	1 42	15 571
Радаљица	број m ²	60 3400	- -	7 270	33 1705	10 605	6 480	4 340	47 2730	60 3400	15 1020	14 960	60 3400
Рајетиће	број m ²	51 1877	19 437	12 336	16 834	4 270	- -	- -	11 278	51 1877	3 96	3 96	51 1877
Рајковиће	број m ²	22 908	- -	10 317	7 289	4 222	1 80	- -	4 150	19 804	- -	- -	21 878
Рајчиновиће	број m ²	122 9512	1 20	4 162	27 1516	47 3798	30 2506	13 1510	114 9086	122 9512	101 8312	89 7461	122 9512
Рајчиновићка Трнава	број m ²	82 4550	2 22	14 448	35 1616	17 1094	11 1040	3 330	20 1549	80 4425	8 774	8 774	80 4431
Раковац	број m ²	9 512	- -	3 105	5 259	- -	- -	1 148	3 163	8 472	2 105	2 105	9 512
Раст	број m ²	12 556	- -	- -	6 246	5 246	1 64	- -	11 518	12 556	7 338	7 338	12 556

**СТАНОВИ ЗА СТАЛНО СТАНОВАЊЕ И ПОВРШИНА ПРЕМА ВРСТИ СТАНА, ОПРЕМЉЕНОСТИ ИНСТАЛАЦИЈАМА И ПОМОЋНИМ
ПРОСТОРИЈАМА И БРОЈУ СТАНОВА У СВОЈИНИ ФИЗИЧКИХ ЛИЦА**

	Број станова и површина у m ²	Укупно	Врста стана ¹⁾						Опремљеност инсталацијама ²⁾		Опремљеност помоћним просторијама ³⁾		Станови у својини физи- чких лица
			посе- бне собе	гарсо- њере и 1-собни	2-собни	3-собни	4-собни	5 и више собни	водо- вода	елек- тричне струје	купа- тилом	нужни- ком	
Себечево	број m ²	205 11863	1 20	30 896	66 3205	91 6205	9 692	8 845	92 6075	201 11741	86 5700	66 4384	202 11727
Ситнице	број m ²	178 16899	4 116	17 619	31 1681	41 3073	37 3465	48 7945	121 13279	177 16859	96 11661	15 1795	177 16829
Скуково	број m ²	11 536	- -	3 89	3 107	4 250	1 90	- -	- -	10 520	- -	- -	11 536
Слатина	број m ²	78 3917	1 16	20 769	37 1725	15 984	4 343	1 80	30 1455	77 3872	20 900	17 748	77 3882
Смилов Лаз	број m ²	7 289	2 60	2 99	3 130	- -	- -	- -	- -	7 289	- -	- -	7 289
Средња Тушимља	број m ²	28 899	1 16	23 683	4 200	- -	- -	- -	11 427	26 847	- -	- -	27 869
Страдово	број m ²	13 363	- -	11 287	2 76	- -	- -	- -	13 363	13 363	1 7	- -	13 363
Судско Село	број m ²	35 1577	- -	12 448	12 509	10 550	1 70	- -	4 200	31 1392	- -	- -	35 1577
Тенково	број m ²	58 2541	4 51	25 805	22 1092	5 315	1 63	1 215	9 438	56 2461	3 183	2 113	58 2541
Трнава	број m ²	142 8940	4 105	18 572	35 1768	74 5294	8 777	3 424	91 6222	139 8805	19 1467	18 1435	137 8620
Туново	број m ²	47 2028	5 86	24 945	12 573	5 344	- -	1 80	25 1234	46 2008	9 521	3 178	45 1963
Хотково	број m ²	40 3108	- -	1 31	6 280	10 706	13 1093	10 998	39 3038	40 3108	27 2323	25 2103	40 3108
Цоковиће	број m ²	15 760	- -	3 120	8 390	4 250	- -	- -	7 355	15 760	- -	- -	15 760
Чашић Долац	број m ²	17 903	- -	3 101	8 341	2 171	4 290	- -	5 246	16 847	1 50	- -	17 903
Шавци	број m ²	88 4533	8 169	24 767	21 984	17 1165	16 1248	2 200	44 2902	86 4443	40 2674	40 2674	88 4533
Шароње	број m ²	106 5336	8 144	29 910	26 1460	34 2076	5 336	4 410	93 4806	106 5336	50 3194	38 2537	104 5226
Штитаре	број m ²	32 1272	1 12	13 390	10 415	5 275	3 180	- -	14 655	32 1272	12 580	12 580	32 1272
Рашка	број m ²	10081 542838	99 1511	2487 82674	3881 205747	2574 162642	769 60565	271 29699	8560 482661	9980 539117	7061 416709	6784 400938	9737 525754
Градска	број m ²	3232 181327	12 197	795 28577	1498 84655	677 45404	190 15731	60 6763	3101 176067	3226 181131	2894 166978	2866 165387	3047 172457
Остала	број m ²	6849 361511	87 1314	1692 54097	2383 121092	1897 117238	579 44834	211 22936	5459 306594	6754 357986	4167 249731	3918 235551	6690 353297
Бадањ	број m ²	53 2337	1 12	11 390	17 695	20 960	3 208	1 72	36 1732	53 2337	17 874	15 756	52 2281
Баљевац	број m ²	577 30634	5 83	164 6160	252 13093	101 6463	38 2942	17 1893	550 29520	576 30614	472 26052	461 25505	538 28872
Бела Стена	број m ²	190 11475	4 49	23 810	87 5012	55 3685	15 1224	6 695	161 10069	189 11463	132 8708	134 8808	185 11187
Бело Поље	број m ²	36 1349	2 29	9 215	19 769	6 336	- -	- -	8 341	30 1149	5 249	2 108	36 1349
Беоци	број m ²	157 8716	2 40	27 927	48 2363	52 3179	22 1581	6 626	140 8066	156 8671	120 7245	118 7139	153 8531
Билановац	број m ²	177 10521	- -	28 895	36 1794	69 4069	28 2229	16 1534	164 10048	177 10521	142 8988	138 8822	175 10461
Биниће	број m ²	123 5850	- -	29 902	51 2502	39 2194	4 252	- -	81 4002	119 5740	38 1981	39 1993	123 5850
Биочин	број m ²	53 2343	- -	20 604	1 40	29 1495	3 204	- -	- -	52 2311	- -	- -	53 2343
Боровиће	број m ²	96 3607	- -	33 991	38 1355	22 1071	3 190	- -	53 2136	91 3467	10 474	8 364	94 3527
Боће	број m ²	28 1415	- -	5 132	9 396	6 362	7 454	1 71	6 376	25 1275	- -	- -	27 1383
Брвеник	број m ²	21 1295	- -	- -	13 673	5 354	2 155	1 113	18 1170	21 1295	16 1036	14 946	21 1295

**СТАНОВИ ЗА СТАЛНО СТАНОВАЊЕ И ПОВРШИНА ПРЕМА ВРСТИ СТАНА, ОПРЕМЉЕНОСТИ ИНСТАЛАЦИЈАМА И ПОМОЋНИМ
ПРОСТОРИЈАМА И БРОЈУ СТАНОВА У СВОЈИНИ ФИЗИЧКИХ ЛИЦА**

	Број станова и површина у m ²	Укупно	Врста стана ¹⁾						Опремљеност инсталацијама ²⁾		Опремљеност помоћним просторијама ³⁾		Станови у својини физи- чких лица
			посе- бне собе	гарсо- њере и 1-собни	2-собни	3-собни	4-собни	5 и више собни	водо- вода	елек- тричне струје	купа- тилом	нужни- ком	
Брвеник Насеље	број m ²	141 7748	- -	42 1525	66 3758	22 1496	9 764	2 205	136 7479	141 7748	127 7204	126 7179	131 7200
Брвеница	број m ²	112 6146	1 12	25 844	25 1264	38 2061	18 1498	5 467	93 5438	111 6114	64 4015	53 3377	112 6146
Варево	број m ²	482 30267	3 39	77 2476	143 7661	163 10952	53 4359	43 4780	466 29783	482 30267	436 28636	433 28449	477 30066
Војмиловићи	број m ²	59 2317	1 25	16 454	35 1415	5 291	1 52	1 80	50 1966	59 2317	11 511	3 142	58 2293
Вртине	број m ²	46 2041	2 28	13 411	20 861	8 491	3 250	- -	45 2017	46 2041	19 1102	6 353	45 1971
Гњилица	број m ²	151 6945	1 20	48 1571	27 1167	68 3645	6 442	1 100	66 3127	148 6743	23 1336	23 1316	151 6945
Гостирадиће	број m ²	33 1634	- -	11 414	12 551	8 540	2 129	- -	26 1272	33 1634	12 671	8 405	33 1634
Градац	број m ²	144 6077	1 19	55 1606	37 1494	38 1997	11 746	2 215	135 5833	144 6077	79 3801	76 3698	144 6077
Драганићи	број m ²	113 5437	- -	27 762	54 2654	26 1546	6 475	- -	93 4795	112 5413	81 4373	81 4373	112 5368
Жерађе	број m ²	52 2954	4 68	11 373	11 528	13 927	8 630	5 428	39 2536	49 2856	29 1947	29 1947	52 2954
Жутице	број m ²	73 3682	- -	14 500	27 1273	23 1328	7 449	2 132	69 3519	72 3664	49 2558	43 2234	72 3619
Зарево	број m ²	34 1559	- -	15 513	6 286	5 233	6 387	2 140	29 1365	34 1559	16 735	11 477	34 1559
Јошаничка Бања	број m ²	418 24289	2 32	56 1752	130 6418	145 9292	69 5225	16 1570	356 21668	414 24137	290 18581	288 18497	410 23874
Казновиће	број m ²	200 9171	6 85	65 1944	47 2078	67 3929	14 1036	1 99	125 6100	198 9132	106 5421	104 5353	199 9159
Карадак	број m ²	24 1334	- -	1 20	12 578	10 664	1 72	- -	22 1284	24 1334	14 812	14 812	24 1334
Ковачи	број m ²	89 4838	1 6	10 303	21 921	33 1807	20 1416	4 385	53 3191	86 4736	20 1426	19 1378	86 4712
Копаоник	број m ²	14 666	1 14	1 20	7 321	3 167	2 144	- -	13 652	14 666	13 652	13 652	12 592
Корлаће	број m ²	179 13618	1 30	22 861	45 2589	58 4611	41 3921	12 1606	162 12714	176 13448	111 9506	105 8995	172 13267
Кравиће	број m ²	119 6892	- -	39 1830	45 2668	32 2178	3 216	- -	52 3254	116 6737	24 1666	17 1164	114 6594
Кремиће	број m ²	89 2937	10 143	29 759	42 1642	6 277	2 116	- -	40 1502	86 2865	5 220	5 220	89 2937
Крушевица	број m ²	76 3577	- -	28 851	18 831	12 654	15 995	3 246	54 2807	76 3577	33 1834	33 1834	76 3577
Курићи	број m ²	36 1980	1 10	4 106	13 628	13 766	2 150	3 320	29 1744	36 1980	26 1589	26 1589	35 1920
Кућане	број m ²	58 3438	1 7	11 425	22 1193	21 1438	1 95	2 280	33 2162	58 3438	28 1935	27 1840	58 3438
Лисина	број m ²	48 2486	- -	12 327	11 522	13 778	11 749	1 110	24 1428	48 2486	15 896	15 896	48 2486
Луково	број m ²	27 1141	2 44	7 238	13 595	5 264	- -	- -	- -	22 960	- -	- -	27 1141
Милатковиће	број m ²	67 3136	2 24	24 689	16 801	15 779	6 451	4 392	46 2515	64 3090	37 2133	3 109	66 3106
Муре	број m ²	52 2376	1 15	12 362	29 1354	8 499	1 66	1 80	41 1991	52 2376	32 1677	30 1569	52 2376
Ново Село	број m ²	127 6324	2 32	27 905	33 1433	49 2850	15 1040	1 64	113 5773	127 6324	78 4370	75 4174	126 6274
Носолгин	број m ²	90 3162	1 12	64 1958	12 503	10 455	2 114	1 120	53 2115	86 3069	30 1247	18 794	90 3162
Орахово	број m ²	27 1182	2 40	3 102	11 461	9 445	2 134	- -	6 260	27 1182	2 88	2 88	27 1182
Павлица	број m ²	69 3698	- -	14 453	26 1308	12 695	14 980	3 262	42 2411	66 3480	23 1425	17 1064	64 3472
Панојевиће	број m ²	74 3847	1 12	19 596	17 693	23 1410	12 951	2 185	51 2897	74 3847	38 2240	33 2021	71 3732

СТАНОВИ ЗА СТАЛНО СТАНОВАЊЕ И ПОВРШИНА ПРЕМА ВРСТИ СТАНА, ОПРЕМЉЕНОСТИ ИНСТАЛАЦИЈАМА И ПОМОЋНИМ ПРОСТОРИЈАМА И БРОЈУ СТАНОВА У СВОЈИНИ ФИЗИЧКИХ ЛИЦА

	Број станова и површина у м ²	Укупно	Врста стана ¹⁾						Опремљеност инсталацијама ²⁾		Опремљеност помоћним просторијама ³⁾		Станови у својини физичких лица
			посебне собе	гарсоњере и 1-собни	2-собни	3-собни	4-собни	5 и више собни	водовода	електричне струје	купа-тилом	нужником	
Пискања	број	172	5	58	40	36	28	5	134	169	104	103	169
	м ²	8271	70	1525	1797	2295	2130	454	6850	8091	5731	5715	8194
Плавково	број	49	2	15	7	19	5	1	22	45	10	7	49
	м ²	2306	38	500	280	1038	370	80	1121	2119	631	416	2306
Плешин	број	97	3	39	34	15	5	1	36	93	14	9	97
	м ²	3981	43	1142	1429	835	332	200	1686	3817	774	529	3981
Побрђе	број	347	-	46	166	97	22	16	330	345	278	274	336
	м ²	21395	-	1543	9168	6767	1887	2030	20655	21330	18126	17947	20842
Покрвеник	број	7	-	5	2	-	-	-	-	7	-	-	7
	м ²	192	-	122	70	-	-	-	-	192	-	-	192
Поцесје	број	29	-	5	12	11	1	-	11	29	6	6	29
	м ²	1318	-	186	517	555	60	-	585	1318	315	315	1318
Радошиће	број	77	4	28	33	9	2	1	54	76	24	16	76
	м ²	3519	71	1004	1617	545	162	120	2513	3500	1211	820	3477
Раковац	број	113	4	24	37	24	19	5	92	113	60	59	112
	м ²	5823	65	705	1598	1386	1522	547	5150	5823	3937	3857	5723
Рашка	број	2237	5	575	1116	431	83	27	2195	2236	2132	2117	2099
	м ²	126404	82	20665	65144	29649	7564	3300	124879	126380	122345	121385	119711
Рвати	број	246	2	58	96	64	18	8	217	245	172	168	192
	м ²	13287	32	1993	5106	3948	1318	890	12027	13267	9909	9712	10196
Рудница	број	98	-	20	36	24	7	11	89	97	79	77	97
	м ²	6765	-	690	2061	1744	610	1660	6401	6730	5951	5841	6675
Себимилје	број	90	1	61	20	7	1	-	39	84	21	20	89
	м ²	2708	10	1533	729	356	80	-	1417	2554	856	821	2688
Семетеш	број	69	1	32	35	1	-	-	44	69	20	12	69
	м ²	2426	16	833	1527	50	-	-	1695	2426	768	498	2426
Супње	број	1173	7	201	491	384	66	24	1154	1168	1099	1054	1158
	м ²	69507	85	7488	28819	25182	5326	2607	68802	69281	66394	63135	68655
Тиоце	број	88	1	24	30	24	6	3	67	85	41	40	87
	м ²	3823	12	682	1303	1238	355	233	3144	3727	1977	1939	3806
Трнава	број	110	-	29	52	21	7	1	82	105	51	35	104
	м ²	5494	-	947	2613	1304	538	92	4451	5310	2934	2176	5219
Црна Глава	број	90	1	29	35	19	4	2	66	90	15	13	89
	м ²	3685	18	809	1437	987	278	156	2946	3685	849	728	3631
Шипачина	број	155	2	87	35	23	7	1	149	154	112	109	154
	м ²	5493	39	2331	1391	1130	542	60	5281	5427	3787	3664	5468
Тутин	број	6988	70	1274	2270	2332	739	303	5316	6892	3871	3309	6856
	м ²	472643	1491	46826	136988	176914	69612	40812	390163	468157	303659	261324	464713
Градска	број	2181	8	228	695	856	261	133	2151	2178	1970	1944	2126
	м ²	164756	151	8496	44610	67006	25621	18872	163252	164636	153962	151993	161287
Остала	број	4807	62	1046	1575	1476	478	170	3165	4714	1901	1365	4730
	м ²	307887	1340	38330	92378	109908	43991	21940	226911	303521	149697	109331	303426
Араповиће	број	20	1	5	13	-	1	-	19	20	10	6	20
	м ²	1072	40	195	727	-	110	-	1032	1072	488	316	1072
Баљен	број	16	-	1	3	11	1	-	16	16	3	-	16
	м ²	1245	-	40	195	920	90	-	1245	1245	210	-	1245
Батраге	број	35	-	10	19	4	2	-	20	34	16	12	35
	м ²	2278	-	426	1374	298	180	-	1310	2214	1066	858	2278
Баћица	број	65	-	9	25	26	3	2	54	65	2	1	65
	м ²	3586	-	323	1180	1662	235	186	3111	3586	110	40	3586
Биохане	број	20	-	3	1	7	3	6	6	20	6	5	20
	м ²	1477	-	82	54	471	230	640	560	1477	560	460	1477
Блаца	број	6	-	-	5	1	-	-	-	6	-	-	6
	м ²	299	-	-	229	70	-	-	-	299	-	-	299
Бовањ	број	11	-	6	4	1	-	-	5	11	2	2	8
	м ²	494	-	232	206	56	-	-	238	494	82	82	358
Бороштица	број	65	-	7	15	29	13	1	64	65	5	2	65
	м ²	6200	-	370	1120	3070	1500	140	6140	6200	570	240	6200
Браћак	број	48	-	16	22	8	2	-	33	47	6	2	48
	м ²	2799	-	713	1264	645	177	-	1997	2749	431	101	2799
Брегови	број	11	-	2	1	5	1	2	7	11	3	-	11
	м ²	764	-	85	35	324	56	264	549	764	181	-	764

**СТАНОВИ ЗА СТАЛНО СТАНОВАЊЕ И ПОВРШИНА ПРЕМА ВРСТИ СТАНА, ОПРЕМЉЕНОСТИ ИНСТАЛАЦИЈАМА И ПОМОЋНИМ
ПРОСТОРИЈАМА И БРОЈУ СТАНОВА У СВОЈИНИ ФИЗИЧКИХ ЛИЦА**

	Број станова и површина у m ²	Укупно	Врста стана ¹⁾						Опремљеност инсталацијама ²⁾		Опремљеност помоћним просторијама ³⁾		Станови у својини физи- чких лица
			посе- бне собе	гарсо- њере и 1-собни	2-собни	3-собни	4-собни	5 и више собни	водо- вода	елек- тричне струје	купа- тилом	нужни- ком	
Брнишево	број m ²	27 1374	- -	7 242	7 332	12 720	1 80	- -	11 567	27 1374	- -	- -	27 1374
Бујковиће	број m ²	13 720	- -	4 134	1 50	6 404	2 132	- -	9 586	13 720	3 230	3 230	13 720
Веље Поље	број m ²	61 4492	- -	7 270	41 2954	12 1148	- -	1 120	56 4206	61 4492	43 3532	43 3532	61 4492
Весениће	број m ²	103 7353	- -	3 90	25 1289	57 4249	15 1440	3 285	80 6125	101 7236	72 5613	68 5341	101 7201
Врапче	број m ²	19 880	- -	6 198	10 462	1 70	1 60	1 90	8 460	18 860	5 332	3 182	19 880
Врба	број m ²	36 1834	1 20	8 270	4 184	19 1052	3 216	1 92	11 573	36 1834	- -	- -	36 1834
Глоговик	број m ²	34 2371	- -	8 403	21 1447	3 241	2 280	- -	31 2184	34 2371	23 1703	9 830	31 2164
Глухавица	број m ²	52 2832	- -	10 317	18 796	22 1551	1 70	1 98	17 1205	52 2832	13 900	10 699	52 2832
Гнила	број m ²	3 193	- -	- -	1 54	2 139	- -	- -	3 193	3 193	2 153	1 99	3 193
Годово	број m ²	32 1959	- -	11 483	15 904	6 572	- -	- -	20 1398	31 1917	13 998	10 738	32 1959
Горњи Црниш	број m ²	11 697	- -	2 96	4 263	5 338	- -	- -	4 297	11 697	2 151	1 71	11 697
Градац	број m ²	21 963	- -	13 454	6 333	2 176	- -	- -	9 552	21 963	1 120	1 120	21 963
Гујиће	број m ²	36 1897	2 59	10 365	16 770	4 315	3 272	1 116	16 1060	35 1861	11 801	11 801	36 1897
Гурдијеље	број m ²	25 1676	- -	4 155	14 926	7 595	- -	- -	24 1626	25 1676	14 1071	9 715	25 1676
Гуцвиће	број m ²	12 970	- -	1 10	- -	9 750	2 210	- -	8 670	12 970	8 670	- -	12 970
Девреч	број m ²	25 1131	5 77	10 500	10 554	- -	- -	- -	2 144	25 1131	- -	- -	25 1131
Делимеђе	број m ²	93 7412	- -	16 587	52 3585	13 1100	4 590	8 1550	92 7372	93 7412	84 6969	56 4933	85 6878
Детане	број m ²	71 4433	- -	29 1161	21 1512	13 1034	5 456	3 270	55 3667	66 4200	28 2284	22 1888	70 4402
Добри Дуб	број m ²	80 4558	- -	13 424	31 1682	22 1402	12 850	2 200	33 2044	78 4483	10 751	5 406	78 4436
Добриње	број m ²	60 3497	- -	9 271	17 826	28 1840	6 560	- -	6 311	57 3317	1 95	1 95	60 3497
Долово	број m ²	94 4284	2 42	31 925	31 1423	20 1244	10 650	- -	25 1513	94 4284	16 1012	5 314	94 4284
Драга	број m ²	250 15142	3 72	32 1181	92 4989	92 6263	24 1947	7 690	153 9718	246 14873	87 5717	53 3604	238 14503
Дубово	број m ²	166 13907	- -	11 410	39 2762	84 6954	21 2201	11 1580	158 13428	166 13907	146 12732	129 11334	165 13817
Дулебе	број m ²	21 1638	- -	- -	1 60	15 1058	5 520	- -	14 1168	21 1638	5 400	5 400	21 1638
Ђерекаре	број m ²	98 5324	- -	39 1650	37 2126	21 1458	1 90	- -	80 4533	94 5127	24 1651	17 1139	98 5324
Ервенице	број m ²	15 803	- -	7 263	6 320	1 110	1 110	- -	10 522	13 658	2 158	1 110	15 803
Жирче	број m ²	80 6039	- -	5 175	16 801	44 3367	11 1140	4 556	49 3900	80 6039	22 1888	22 1888	77 5789
Жупа	број m ²	88 6442	4 85	21 832	30 2074	22 2019	7 862	4 570	74 5770	88 6442	52 4727	47 4425	88 6442
Жуче	број m ²	32 2648	- -	4 96	3 146	9 574	10 892	6 940	20 1966	32 2648	20 1966	- -	32 2648
Западни Мојстир	број m ²	108 5642	- -	19 661	49 2237	31 1908	7 621	2 215	32 2086	106 5574	25 1698	7 567	108 5642
Изрок	број m ²	19 1353	- -	1 40	1 50	13 951	2 132	2 180	8 636	19 1353	8 636	1 90	19 1353
Источни Мојстир	број m ²	60 2362	1 12	34 1033	13 573	7 404	4 256	1 84	11 453	57 2210	1 48	1 48	60 2362

**СТАНОВИ ЗА СТАЛНО СТАНОВАЊЕ И ПОВРШИНА ПРЕМА ВРСТИ СТАНА, ОПРЕМЉЕНОСТИ ИНСТАЛАЦИЈАМА И ПОМОЋНИМ
ПРОСТОРИЈАМА И БРОЈУ СТАНОВА У СВОЈИНИ ФИЗИЧКИХ ЛИЦА**

	Број станова и површина у m ²	Укупно	Врста стана ¹⁾						Опремљеност инсталацијама ²⁾		Опремљеност помоћним просторијама ³⁾		Станови у својини физи- чких лица
			посе- бне собе	гарсо- њере и 1-собни	2-собни	3-собни	4-собни	5 и више собни	водо- вода	елек- тричне струје	купа- тилом	нужни- ком	
Јабланица	број m ²	14 774	- -	4 134	7 410	1 60	2 170	- -	6 380	14 774	3 250	3 250	14 774
Јаребице	број m ²	34 1325	- -	25 795	5 260	3 200	1 70	- -	17 700	32 1215	2 150	2 150	34 1325
Језгровиће	број m ²	60 3837	1 20	11 377	19 1060	19 1450	9 830	1 100	52 3417	56 3617	44 3027	42 2917	58 3687
Јелиће	број m ²	28 1805	- -	3 120	7 393	14 997	3 210	1 85	19 1282	28 1805	15 1096	9 681	28 1805
Јужни Кочарник	број m ²	16 933	- -	9 439	7 494	- -	- -	- -	13 749	16 933	1 90	- -	16 933
Ковачи	број m ²	74 4384	2 75	25 973	29 1741	12 954	3 301	3 340	32 2262	71 4263	17 1329	9 732	74 4384
Кониче	број m ²	67 3729	1 20	23 843	27 1659	13 891	3 316	- -	40 2414	65 3612	24 1643	15 1117	66 3677
Лескова	број m ²	73 3374	1 20	36 1301	28 1484	8 569	- -	- -	40 2000	72 3334	9 441	6 270	72 3334
Липица	број m ²	20 918	- -	13 508	6 330	1 80	- -	- -	17 791	18 826	4 245	1 80	20 918
Лукавица	број m ²	61 4144	1 40	6 232	15 848	30 2238	7 586	2 200	57 3872	61 4144	37 2763	36 2703	61 4144
Мелаје	број m ²	89 7072	- -	3 85	19 1092	19 1470	39 3485	9 940	72 5952	89 7072	49 4326	30 2718	87 6892
Митрова	број m ²	200 15259	6 168	32 1427	94 6992	32 2839	27 2636	9 1197	187 14348	200 15259	106 8701	84 6876	194 14823
Морани	број m ²	44 2987	- -	3 121	10 450	21 1415	5 401	5 600	43 2947	44 2987	8 767	8 767	44 2987
Набоје	број m ²	54 2230	- -	42 1460	10 580	2 190	- -	- -	9 576	53 2200	4 222	2 100	54 2230
Надумце	број m ²	42 3055	1 18	7 254	19 1464	13 1057	1 62	1 200	27 2277	42 3055	24 2020	16 1386	42 3055
Намга	број m ²	38 1678	- -	20 642	16 896	2 140	- -	- -	14 722	38 1678	7 332	7 332	38 1678
Ноћаје	број m ²	19 910	- -	10 435	8 425	1 50	- -	- -	11 530	18 860	1 40	1 40	19 910
Ораше	број m ²	96 6482	1 19	3 88	13 706	70 4943	8 576	1 150	90 6155	96 6482	73 5221	70 5015	95 6434
Орље	број m ²	73 4830	- -	7 255	17 922	39 2758	7 553	3 342	54 3825	63 4256	44 3125	30 2162	73 4830
Островица	број m ²	26 1249	1 24	2 72	18 796	3 189	2 168	- -	- -	26 1249	- -	- -	26 1249
Паљево	број m ²	74 4984	- -	8 288	19 946	24 1696	15 1234	8 820	31 2313	72 4842	22 1609	8 541	74 4984
Пископовце	број m ²	30 1992	- -	5 166	7 424	12 832	5 450	1 120	20 1496	29 1952	16 1237	10 817	29 1960
Пленибабе	број m ²	32 1772	- -	9 285	16 905	6 502	1 80	- -	15 977	31 1732	4 325	3 260	32 1772
Покрвеник	број m ²	77 5519	3 70	25 980	27 1656	9 808	6 620	7 1385	29 3229	76 5471	24 2713	18 2221	77 5519
Поле	број m ²	37 2508	- -	2 70	8 416	13 742	11 960	3 320	13 896	36 2458	2 200	2 200	37 2508
Полиће	број m ²	72 3942	- -	14 444	27 1282	27 1856	3 250	1 110	39 2513	72 3942	34 2233	14 974	70 3832
Потреб	број m ²	59 5642	- -	1 40	3 260	16 1427	25 2410	14 1505	56 5462	59 5642	51 5010	15 1400	59 5642
Пружањ	број m ²	53 2866	1 6	12 430	27 1284	10 704	1 90	2 352	24 1685	51 2790	13 1073	13 1073	52 2826
Радуховце	број m ²	92 5096	8 136	20 730	49 3006	10 711	5 513	- -	57 3650	88 4944	50 3299	44 2990	92 5096
Радуша	број m ²	23 1298	- -	6 245	5 257	10 646	2 150	- -	23 1298	23 1298	15 873	3 210	23 1298
Рамошево	број m ²	34 1319	- -	25 824	7 335	- -	2 160	- -	1 64	34 1319	1 64	1 64	33 1289
Режевиће	број m ²	26 1272	- -	15 594	10 588	1 90	- -	- -	1 56	25 1247	1 56	1 56	26 1272

**СТАНОВИ ЗА СТАЛНО СТАНОВАЊЕ И ПОВРШИНА ПРЕМА ВРСТИ СТАНА, ОПРЕМЉЕНОСТИ ИНСТАЛАЦИЈАМА И ПОМОЋНИМ
ПРОСТОРИЈАМА И БРОЈУ СТАНОВА У СВОЈИНИ ФИЗИЧКИХ ЛИЦА**

	Број станова и површина у m ²	Укупно	Врста стана ¹⁾						Опремљеност инсталацијама ²⁾		Опремљеност помоћним просторијама ³⁾		Станови у својини физи- чких лица
			посе- бне собе	гарсо- њере и 1-собни	2-собни	3-собни	4-собни	5 и више собни	водо- вода	елек- тричне струје	купа- тилом	нужни- ком	
Рибариће	број m ²	196 14307	1 20	10 331	37 1970	106 7993	34 3123	8 870	167 12676	195 14287	134 10530	102 8197	193 14155
Рудница	број m ²	22 1327	- -	12 523	7 505	2 154	- -	1 145	19 1141	22 1327	5 308	2 116	21 1257
Руђа	број m ²	27 1671	- -	5 140	10 531	10 829	2 171	- -	23 1522	26 1647	8 704	7 623	27 1671
Саш	број m ²	23 1150	- -	12 501	5 291	5 288	1 70	- -	21 1053	23 1150	1 64	- -	22 1090
Северни Кочарник	број m ²	151 9004	3 38	29 835	61 3745	50 3461	6 615	2 310	110 7423	146 8835	80 5843	80 5843	140 8572
Смолуђа	број m ²	52 3306	- -	14 560	8 439	29 2207	- -	1 100	36 2551	51 3258	25 1934	17 1352	52 3306
Старчевиће	број m ²	51 2654	- -	18 523	14 814	13 838	5 402	1 77	10 619	41 2243	7 386	- -	51 2654
Струмце	број m ²	14 631	- -	5 153	4 186	3 140	2 152	- -	4 212	13 611	1 72	1 72	14 631
Суви До	број m ²	76 7603	- -	1 45	17 1088	39 3896	13 1590	6 984	74 7371	76 7603	40 4493	12 1502	76 7603
Точилово	број m ²	40 2641	1 30	5 150	15 862	9 683	9 804	1 112	35 2376	40 2641	18 1261	12 785	39 2569
Тутин	број m ²	2181 164756	8 151	228 8496	695 44610	856 67006	261 25621	133 18872	2151 163252	2178 164636	1970 153962	1944 151993	2126 161287
Ђулије	број m ²	19 1017	1 20	9 429	5 304	3 192	1 72	- -	6 392	18 997	4 272	3 200	19 1017
Црквине	број m ²	39 2753	1 15	11 439	19 1505	4 294	3 320	1 180	33 2541	39 2753	27 2208	27 2208	37 2637
Чаровина	број m ²	44 3559	- -	6 248	7 476	19 1555	8 740	4 540	44 3559	44 3559	3 390	2 340	44 3559
Чмање	број m ²	20 1159	1 20	1 32	2 96	15 921	1 90	- -	15 938	19 1110	12 762	10 634	20 1159
Чукоте	број m ²	36 3372	- -	2 53	7 407	15 1188	9 904	3 820	20 2292	36 3372	14 1900	9 1210	35 3302
Шароње	број m ²	52 2263	1 16	28 997	22 1184	1 66	- -	- -	34 1582	52 2263	3 150	3 150	52 2263
Шипче	број m ²	21 846	2 32	11 316	4 178	2 130	1 100	1 90	9 361	21 846	- -	- -	21 846
Шпиљани	број m ²	45 2399	5 126	7 236	12 568	16 1047	4 342	1 80	43 2349	44 2369	20 1236	4 301	45 2399
Расински округ	број m ²	88326 6080087	1187 20792	12983 428782	28400 1571014	24592 1747223	12108 1112849	9051 1199205	75283 5424065	87385 6036779	63719 4773890	58053 4324853	86698 5992499
Градска	број m ²	32046 2070447	427 7083	5629 189853	13405 744117	7669 554719	2798 272745	2118 301930	31279 2040397	31934 2065704	30029 1993011	29893 1969716	31393 2043312
Остала	број m ²	56280 4009640	760 13709	7354 238929	14995 826897	16923 1192504	9310 840104	6933 897275	44004 3383668	55451 3971075	33690 2780879	28160 2355137	55305 3949187
Александровац	број m ²	10103 749694	74 1430	1277 42010	2652 147428	2743 196341	1898 176543	1458 185892	8458 662429	9942 741601	6597 555366	6012 504360	9931 739147
Градска	број m ²	2301 172971	10 202	338 12228	831 48371	498 38637	322 31915	302 41618	2280 172033	2297 172792	2228 169796	2237 170055	2265 170930
Остала	број m ²	7802 576723	64 1228	939 29782	1821 99057	2245 157704	1576 144628	1156 144274	6178 490396	7645 568809	4369 385570	3775 334305	7666 568217
Александровац	број m ²	2301 172971	10 202	338 12228	831 48371	498 38637	322 31915	302 41618	2280 172033	2297 172792	2228 169796	2237 170055	2265 170930
Бзенице	број m ²	152 7868	3 57	39 1193	38 1851	50 3084	14 960	8 723	136 7288	150 7798	65 4147	65 4147	151 7808
Боботе	број m ²	117 9377	- -	9 319	16 935	29 1976	36 3135	27 3012	114 9251	116 9337	83 7264	79 6988	117 9377
Ботурићи	број m ²	99 7069	- -	16 611	31 1887	29 2132	20 2117	3 322	72 5613	98 7013	52 4493	50 4321	99 7069
Братићи	број m ²	65 4383	3 79	11 327	15 920	21 1647	13 1190	2 220	29 2353	51 3589	19 1693	8 848	63 4215
Велика Врбница	број m ²	122 6399	1 6	21 546	29 1250	35 1980	20 1257	16 1360	102 5572	121 6319	53 3424	46 3059	121 6375

**СТАНОВИ ЗА СТАЛНО СТАНОВАЊЕ И ПОВРШИНА ПРЕМА ВРСТИ СТАНА, ОПРЕМЉЕНОСТИ ИНСТАЛАЦИЈАМА И ПОМОЋНИМ
ПРОСТОРИЈАМА И БРОЈУ СТАНОВА У СВОЈИНИ ФИЗИЧКИХ ЛИЦА**

	Број станова и површина у m ²	Укупно	Врста стана ¹⁾						Опремљеност инсталацијама ²⁾		Опремљеност помоћним просторијама ³⁾		Станови у својини физи- чких лица
			посе- бне собе	гарсо- њере и 1-собни	2-собни	3-собни	4-собни	5 и више собни	водо- вода	елек- тричне струје	купа- тилом	нужни- ком	
Веља Глава	број m ²	90 4725	6 136	7 217	32 1403	28 1534	13 1050	4 385	43 2754	78 4309	19 1499	16 1264	89 4685
Венчац	број m ²	127 11701	- -	6 194	15 905	37 2815	22 2317	47 5470	125 11631	127 11701	106 10392	73 7218	127 11701
Витково	број m ²	164 15620	- -	11 438	44 3044	48 4158	31 3804	30 4176	152 14882	161 15380	135 13882	124 12885	163 15490
Вражогрнци	број m ²	106 7693	- -	13 391	27 1595	35 2752	18 1576	13 1379	72 5828	105 7669	52 4329	41 3405	106 7693
Враншница	број m ²	29 1815	- -	9 325	2 98	10 554	2 198	6 640	29 1815	29 1815	6 560	5 480	29 1815
Врбница	број m ²	190 13902	- -	35 1210	36 1930	41 2872	37 3206	41 4684	136 11252	186 13642	103 9336	101 9176	186 13617
Гаревина	број m ²	135 10060	- -	16 457	43 2366	37 2730	24 2573	15 1934	88 7570	134 10000	74 6547	70 6157	135 10060
Горња Злегиња	број m ²	156 13040	1 20	14 465	42 2715	52 4059	21 2321	26 3460	120 11054	156 13040	98 9550	87 8565	152 12869
Горње Ратаје	број m ²	260 22748	2 59	27 944	54 3322	63 5262	68 7173	46 5988	227 20820	257 22643	185 17605	81 7816	257 22582
Горњи Вратари	број m ²	62 3962	- -	2 40	25 1389	20 1259	12 1024	3 250	53 3454	61 3902	32 2317	28 2087	2 122
Горњи Ступањ	број m ²	241 18244	2 29	24 727	63 3477	75 5455	55 5611	22 2945	196 15693	231 17787	105 8764	96 8114	236 17970
Грчак	број m ²	57 3696	1 21	6 177	14 688	14 995	11 754	10 1011	43 3001	57 3696	33 2451	33 2451	57 3696
Дашница	број m ²	190 17136	2 40	5 167	34 2077	50 3937	41 4194	58 6721	144 13937	190 17136	119 11922	57 5785	189 17046
Доброљубци	број m ²	151 6638	6 106	49 1463	25 984	37 1933	30 1807	4 345	129 5924	151 6638	35 1918	33 1739	150 6558
Доња Злегиња	број m ²	127 9985	- -	10 261	14 527	49 3171	30 2596	24 3430	73 7011	126 9915	59 5999	57 5854	125 9885
Доње Ратаје	број m ²	269 22129	- -	26 867	36 1990	80 5924	65 6527	62 6821	206 18528	267 22079	138 13437	120 11922	268 22079
Доњи Вратари	број m ²	86 5445	1 12	13 438	11 538	26 1626	30 2400	5 431	60 4172	83 5185	51 3772	46 3433	86 5445
Доњи Ступањ	број m ²	351 32626	1 19	28 876	56 2772	100 6781	80 8270	86 13908	218 24300	341 32173	166 20645	128 16109	350 32566
Дренча	број m ²	99 5473	1 17	25 818	14 587	24 1336	21 1450	14 1265	76 4376	93 5088	61 3716	57 3489	98 5423
Јелакци	број m ²	149 9830	1 12	15 442	33 1741	55 3595	31 2394	14 1646	142 9386	146 9570	37 3235	31 2840	149 9830
Кожетин	број m ²	359 26072	1 11	40 1288	104 5693	108 7340	61 5575	45 6165	343 25268	354 25658	310 23844	298 22963	348 25397
Козница	број m ²	64 2494	2 30	26 706	23 883	9 535	3 220	1 120	44 1897	58 2334	7 450	7 450	64 2494
Латковац	број m ²	147 10263	2 26	23 791	53 3313	34 2505	25 2258	10 1370	116 8689	144 10132	68 6045	65 5807	146 10183
Лаћислед	број m ²	261 19648	3 59	26 909	48 2827	73 5220	58 4621	53 6012	164 13954	250 19166	130 11699	108 9888	260 19606
Лесеновци	број m ²	68 3879	2 20	16 507	10 450	19 1112	17 1340	4 450	37 2449	66 3789	25 1890	25 1890	68 3879
Лесковица	број m ²	74 3955	2 45	20 608	17 794	19 1156	10 782	6 570	59 3376	73 3913	26 1945	21 1545	73 3905
Љубинци	број m ²	108 9418	- -	7 177	18 878	34 2683	29 2886	20 2794	89 8312	108 9418	57 5818	53 5422	106 9258
Мрмош	број m ²	262 20603	2 59	24 750	62 3329	99 7558	51 5552	24 3355	173 15945	258 20476	147 13789	76 7929	261 20547
Новаци	број m ²	151 12196	5 99	9 284	27 1646	56 4071	25 2229	29 3867	118 10421	145 11895	86 8210	74 7335	150 12155
Пањевац	број m ²	116 7358	- -	20 644	16 768	29 1730	33 2352	18 1864	54 3929	114 7258	31 2595	26 2155	116 7358
Парчин	број m ²	86 5768	- -	10 261	17 734	26 1739	22 1952	11 1082	76 4994	85 5704	52 3787	53 3887	84 5658
Плеш	број m ²	145 7907	1 20	21 643	67 3169	35 2190	17 1458	4 427	123 7069	142 7790	63 4303	59 4051	142 7799

**СТАНОВИ ЗА СТАЛНО СТАНОВАЊЕ И ПОВРШИНА ПРЕМА ВРСТИ СТАНА, ОПРЕМЉЕНОСТИ ИНСТАЛАЦИЈАМА И ПОМОЋНИМ
ПРОСТОРИЈАМА И БРОЈУ СТАНОВА У СВОЈИНИ ФИЗИЧКИХ ЛИЦА**

	Број станова и површина у m ²	Укупно	Врста стана ¹⁾						Опремљеност инсталацијама ²⁾		Опремљеност помоћним просторијама ³⁾		Станови у својини физи- чких лица
			посе- бне собе	гарсо- њере и 1-собни	2-собни	3-собни	4-собни	5 и више собни	водо- вода	елек- тричне струје	купа- тилом	нужни- ком	
Плоча	број m ²	134 10173	2 37	21 703	24 1210	32 1913	25 2092	30 4218	123 9582	133 10003	87 7681	79 7191	132 10078
Поповци	број m ²	37 2420	- -	8 235	10 543	13 1006	2 176	4 460	33 2242	36 2370	24 1807	25 1837	37 2420
Пуховац	број m ²	155 9395	3 56	19 610	52 2466	40 2701	28 2319	13 1243	114 7492	153 9295	68 5326	64 4923	153 9306
Ракља	број m ²	241 19214	1 19	18 652	70 4027	66 4751	46 4181	40 5584	225 18383	236 19022	179 15775	178 15675	238 19074
Ржаница	број m ²	126 8374	1 20	21 633	32 1827	35 2261	22 1977	15 1656	85 6251	124 8304	61 5107	59 4931	125 8324
Рогавчина	број m ²	99 4990	- -	20 664	27 1125	32 1661	16 1093	4 447	73 3902	97 4895	21 1391	15 1087	98 4945
Рокци	број m ²	87 4708	1 19	13 385	12 547	40 2156	18 1321	3 280	61 3328	86 4608	22 1439	20 1327	86 4652
Руденице	број m ²	58 7488	- -	4 150	7 458	3 347	12 1303	32 5230	56 7418	58 7488	53 7268	52 7218	57 7430
Стањево	број m ²	372 29068	- -	37 1342	142 9055	101 8362	61 6120	31 4189	372 29068	372 29068	349 27926	296 23948	365 28455
Старци	број m ²	14 849	- -	1 18	5 241	4 228	4 362	- -	5 328	14 849	3 180	3 180	14 849
Стрменица	број m ²	86 5102	1 12	20 603	17 829	32 2148	9 630	7 880	68 4223	82 4892	2 78	1 42	84 5016
Стубал	број m ²	208 17686	1 30	14 424	34 1771	48 3308	56 5281	55 6872	188 16446	207 17656	164 15147	163 15067	207 17596
Суботица	број m ²	218 15617	1 12	19 516	41 1909	71 4930	56 5136	30 3114	168 13389	214 15492	130 10984	113 9875	218 15617
Тржац	број m ²	88 6996	- -	7 207	11 609	23 1544	25 2306	22 2330	76 6057	84 6732	60 5099	58 4965	88 6996
Трнавци	број m ²	165 11865	- -	19 604	71 4212	35 2854	29 2840	11 1355	138 10600	163 11745	96 8265	96 8265	165 11865
Тулеш	број m ²	150 12571	2 41	12 335	20 890	36 2670	38 3461	42 5174	113 10525	147 12513	101 9731	100 9631	149 12435
Шљивово	број m ²	129 9082	- -	7 220	35 1863	48 3458	33 2901	6 640	99 7394	127 8920	61 5094	56 4669	127 8944
Брус	број m ²	6728 418013	48 827	1220 42345	2541 142880	1825 127830	787 67617	306 36454	5180 340950	6612 413042	3648 256991	3445 241159	6606 412462
Градска	број m ²	1570 92338	14 237	349 12328	753 44025	341 24899	90 8024	23 2825	1544 91557	1567 92276	1473 88818	1467 88480	1548 91354
Остала	број m ²	5158 325675	34 590	871 30017	1788 98855	1484 102931	697 59593	283 33629	3636 249393	5045 320766	2175 168173	1978 152679	5058 321108
Батоте	број m ²	199 10921	- -	52 1892	115 6611	28 2046	4 372	- -	127 7529	195 10701	30 1923	30 1923	199 10921
Бело Поље	број m ²	51 2346	6 114	20 771	17 911	7 470	1 80	- -	20 1145	49 2261	10 614	8 502	51 2346
Блажево	број m ²	88 5377	1 25	17 637	11 420	33 2177	20 1552	6 566	74 4632	87 5353	50 3372	50 3312	73 4852
Богише	број m ²	106 7145	1 12	12 361	19 1028	36 2254	26 1932	12 1558	60 4641	106 7145	28 2746	20 1854	98 6768
Бозољин	број m ²	59 2729	- -	14 375	29 1250	10 624	4 290	2 190	26 1490	58 2709	- -	- -	59 2729
Боранци	број m ²	22 1438	- -	- -	2 110	11 645	8 588	1 95	22 1438	22 1438	10 679	5 393	22 1438
Ботуња	број m ²	154 9454	- -	21 595	44 2213	51 3397	27 2147	11 1102	114 7511	152 9362	80 5633	78 5490	147 9158
Брђани	број m ²	60 3719	- -	6 238	22 1100	26 1714	5 497	1 170	54 3451	60 3719	26 1869	25 1799	60 3719
Брзеће	број m ²	94 6879	- -	14 411	30 1754	31 2289	13 1231	6 1194	76 6109	93 6839	56 5013	13 867	92 6834
Брус	број m ²	1570 92338	14 237	349 12328	753 44025	341 24899	90 8024	23 2825	1544 91557	1567 92276	1473 88818	1467 88480	1548 91354
Будиловина	број m ²	93 6736	- -	13 354	38 2389	20 1609	14 1484	8 900	62 5223	93 6736	51 4532	50 4487	91 6676

**СТАНОВИ ЗА СТАЛНО СТАНОВАЊЕ И ПОВРШИНА ПРЕМА ВРСТИ СТАНА, ОПРЕМЉЕНОСТИ ИНСТАЛАЦИЈАМА И ПОМОЋНИМ
ПРОСТОРИЈАМА И БРОЈУ СТАНОВА У СВОЈИНИ ФИЗИЧКИХ ЛИЦА**

	Број станова и површина у m ²	Укупно	Врста стана ¹⁾						Опремљеност инсталацијама ²⁾		Опремљеност помоћним просторијама ³⁾		Станови у својини физи- чких лица
			посе- бне собе	гарсо- њере и 1-собни	2-собни	3-собни	4-собни	5 и више собни	водо- вода	елек- тричне струје	купа- тилом	нужни- ком	
Велика Грабовница	број m ²	215 13110	- -	19 644	86 4562	80 5307	25 2076	5 521	162 10288	211 12838	92 6459	93 6513	215 13110
Витоше	број m ²	26 1427	- -	4 90	14 784	8 553	- -	- -	23 1357	26 1427	4 314	- -	26 1427
Влајковци	број m ²	180 11597	- -	29 956	42 2338	61 4203	39 3135	9 965	160 10819	179 11566	106 7756	90 6651	177 11424
Горње Левиће	број m ²	95 4658	- -	23 655	37 1842	29 1671	4 270	2 220	91 4498	95 4658	9 530	9 530	95 4658
Горњи Липовац	број m ²	33 1876	- -	11 489	16 929	6 458	- -	- -	26 1507	33 1876	5 399	3 280	33 1876
Град	број m ²	25 1740	1 25	4 150	2 110	11 825	2 160	5 470	24 1690	25 1740	17 1365	18 1425	25 1740
Градац	број m ²	68 3730	1 19	23 1018	33 1865	7 438	3 230	1 160	35 2129	66 3650	19 1207	18 1157	67 3676
Грашевци	број m ²	172 11807	- -	22 916	86 5181	46 3562	12 1178	6 970	143 10324	170 11692	79 6354	76 6114	171 11747
Домишевина	број m ²	44 2301	- -	15 640	25 1411	3 190	1 60	- -	20 1134	43 2261	10 531	8 395	44 2301
Доње Левиће	број m ²	32 1474	1 15	19 779	11 618	1 62	- -	- -	9 470	31 1432	- -	- -	32 1474
Доњи Липовац	број m ²	78 3893	1 12	17 614	34 1798	17 923	9 546	- -	73 3709	75 3795	4 212	1 72	76 3821
Дренова	број m ²	50 3111	- -	17 635	16 1026	17 1450	- -	- -	17 1226	46 2908	6 550	4 350	50 3111
Дртевци	број m ²	14 631	- -	9 270	3 191	1 80	1 90	- -	5 324	10 535	2 120	2 186	13 601
Дупци	број m ²	166 9664	- -	47 1492	51 2920	48 3468	16 1404	4 380	111 7277	156 9294	77 5562	69 5025	166 9664
Ђерекари	број m ²	12 709	- -	2 93	7 384	2 132	1 100	- -	9 536	12 709	1 72	1 72	12 709
Жарево	број m ²	74 3940	- -	2 60	67 3573	5 307	- -	- -	1 50	61 3330	- -	- -	74 3940
Жилинци	број m ²	52 3526	- -	6 196	11 517	17 1072	9 778	9 963	22 1706	52 3526	11 1013	10 953	52 3526
Жилџи	број m ²	134 9511	1 30	3 103	30 1374	69 4746	21 1878	10 1380	126 9081	132 9387	96 7366	92 7086	131 9311
Жуње	број m ²	130 7221	- -	32 1166	59 3274	34 2359	3 210	2 212	61 3951	129 7191	29 2238	25 1941	129 7161
Златари	број m ²	204 14110	4 71	30 925	59 3126	54 4005	36 3417	21 2566	149 11475	196 13829	95 8118	81 7015	201 13995
Игрош	број m ²	183 14542	- -	13 385	52 3289	54 4335	45 4122	19 2411	155 12944	182 14462	118 10653	113 10267	179 14327
Иричићи	број m ²	40 1770	1 16	8 235	9 355	16 780	6 384	- -	5 290	36 1597	5 290	3 143	39 1740
Кнежево	број m ²	28 1357	- -	8 316	5 200	8 396	6 365	1 80	24 1187	27 1317	5 325	5 325	28 1357
Кобиље	број m ²	143 9166	- -	12 318	43 2108	51 3295	21 1688	16 1757	131 8482	142 9106	96 6772	92 6592	141 9056
Ковизла	број m ²	18 815	- -	7 243	11 572	- -	- -	- -	11 553	18 815	1 65	- -	18 815
Ковиоци	број m ²	79 5710	2 22	19 699	26 1747	21 1642	8 1080	3 520	59 4734	77 5580	42 3884	42 3884	79 5710
Кочине	број m ²	28 1560	- -	3 79	5 225	12 688	7 498	1 70	25 1432	28 1560	6 430	6 430	28 1560
Крива Река	број m ²	165 10702	1 19	25 814	27 1363	56 3528	44 3604	12 1374	114 7903	161 10496	72 5238	69 4944	162 10499
Лепенац	број m ²	299 19879	1 12	50 1949	139 8611	74 5673	25 2356	10 1278	218 15714	295 19724	156 12194	147 11608	295 19705
Ливађе	број m ²	61 4275	- -	12 438	17 852	18 1305	10 1110	4 570	47 3655	61 4275	27 2547	27 2547	61 4275
Мала Врбница	број m ²	81 5704	1 12	14 590	22 1401	29 2240	11 1071	4 390	7 590	79 5579	6 530	5 440	80 5664
Мала Грабовница	број m ²	55 2438	1 12	23 757	22 1029	5 360	4 280	- -	53 2400	55 2438	38 1937	38 1937	52 2334

**СТАНОВИ ЗА СТАЛНО СТАНОВАЊЕ И ПОВРШИНА ПРЕМА ВРСТИ СТАНА, ОПРЕМЉЕНОСТИ ИНСТАЛАЦИЈАМА И ПОМОЋНИМ
ПРОСТОРИЈАМА И БРОЈУ СТАНОВА У СВОЈИНИ ФИЗИЧКИХ ЛИЦА**

	Број станова и површина у m ²	Укупно	Врста стана ¹⁾						Опремљеност инсталацијама ²⁾		Опремљеност помоћним просторијама ³⁾		Станови у својини физи- чких лица
			посе- бне собе	гарсо- њере и 1-собни	2-собни	3-собни	4-собни	5 и више собни	водо- вода	елек- тричне струје	купа- тилом	нужни- ком	
Милентија	број m ²	64 4231	- -	6 181	26 1550	24 1752	6 538	2 210	57 3886	62 4137	44 3068	44 3052	63 4186
Осредци	број m ²	195 12455	- -	10 283	43 1987	79 5024	47 3676	16 1485	164 10877	193 12355	96 6949	90 6592	188 12135
Паљевштица	број m ²	22 1367	- -	3 90	5 314	11 679	2 184	1 100	15 981	22 1367	9 668	9 668	22 1367
Равни	број m ²	70 4669	- -	14 585	25 1560	11 789	16 1325	4 410	41 3184	65 4434	32 2645	32 2625	70 4669
Равниште	број m ²	49 2867	1 12	11 338	22 1193	5 306	9 868	1 150	24 1747	47 2840	6 706	6 706	49 2867
Радманово	број m ²	36 2878	- -	4 116	6 334	10 716	6 576	10 1136	35 2830	36 2878	21 2023	21 1974	36 2878
Радуње	број m ²	26 1267	- -	5 170	12 572	8 430	1 95	- -	18 871	24 1155	- -	- -	26 1267
Разбојна	број m ²	165 11324	2 42	26 950	60 3216	30 1996	32 2908	15 2212	143 10304	163 11244	101 8091	92 7355	151 10694
Рибари	број m ²	100 6034	1 12	5 119	38 1790	39 2517	13 1176	4 420	59 3932	98 5964	45 3195	40 2895	97 5924
Стануловићи	број m ²	49 2018	- -	21 548	9 385	12 639	5 302	2 144	10 522	49 2018	4 264	3 192	48 1983
Стројинци	број m ²	167 11741	4 68	17 518	36 1845	55 4147	33 2758	21 2345	114 8672	164 11669	75 6482	59 5288	166 11711
Судимља	број m ²	38 2120	- -	6 210	9 472	14 808	7 480	2 150	15 910	36 1990	8 480	4 200	37 2070
Тршановци	број m ²	197 13921	- -	31 1046	66 4058	61 4893	26 2179	13 1745	174 12899	192 13774	148 11391	146 11193	192 13517
Чокотар	број m ²	27 1327	1 20	9 298	15 859	2 150	- -	- -	9 552	27 1327	7 429	4 260	27 1327
Шошиће	број m ²	43 2758	1 20	6 217	22 1359	10 807	3 265	1 90	7 622	43 2758	4 370	2 170	43 2758
Варварин	број m ²	7255 526262	118 2122	843 26131	1693 91531	2303 159733	1235 107851	1063 138894	5294 426921	7138 521231	4633 388685	4138 353275	7151 519824
Градска	број m ²	- -	- -	- -	- -	- -	- -	- -	- -	- -	- -	- -	- -
Остала	број m ²	7255 526262	118 2122	843 26131	1693 91531	2303 159733	1235 107851	1063 138894	5294 426921	7138 521231	4633 388685	4138 353275	7151 519824
Бачина	број m ²	744 53150	14 303	57 1814	222 12638	262 18869	118 10121	71 9405	560 43787	736 52859	498 40410	470 38396	737 52856
Бошњане	број m ²	581 41728	9 127	74 2382	102 5430	181 12465	106 8830	109 12494	395 31195	576 41459	321 26836	266 22770	579 41568
Варварин	број m ²	886 65531	10 162	120 4027	336 19302	206 15215	106 10596	108 16229	847 63718	877 65018	791 61155	777 60229	862 64337
Варварин (село)	број m ²	594 46048	12 228	69 2008	155 8761	170 12616	97 9111	97 13324	91 38670	449 45757	588 36274	410 35848	584 45173
Горњи Катун	број m ²	438 32003	8 144	19 478	95 4725	169 11530	83 6246	64 8880	366 28655	434 31793	326 26555	284 23002	428 31305
Горњи Крчин	број m ²	82 6475	- -	10 391	17 909	19 1373	20 1708	16 2094	70 5826	82 6475	44 3999	40 3679	80 6345
Доњи Катун	број m ²	382 27511	2 30	21 611	75 3949	143 9441	97 8011	44 5469	259 20666	370 26971	252 20207	242 19532	378 27136
Доњи Крчин	број m ²	160 10323	1 16	23 722	21 885	57 3328	32 2658	26 2714	84 6556	152 10003	70 5615	63 5058	153 9940
Залоговац	број m ²	310 19329	8 116	68 2059	60 2889	87 5699	51 4363	36 4203	152 11249	308 19227	122 9439	69 6135	310 19329
Избеница	број m ²	286 19592	9 125	43 1162	47 1817	68 4034	48 3918	71 8536	186 15016	280 19453	177 14600	165 13984	285 19580
Карановац	број m ²	194 12678	- -	37 1241	31 1652	82 5571	26 2218	18 1996	153 10341	193 12654	94 7210	86 6650	193 12586
Мала Крушевица	број m ²	111 7319	1 24	21 597	14 719	37 2337	24 2054	14 1588	71 5137	101 6876	51 4044	35 2933	109 7114
Мареново	број m ²	174 14623	1 24	15 474	31 1425	58 3825	19 1466	50 7409	116 11477	169 14400	96 10064	67 7438	174 14623

СТАНОВИ ЗА СТАЛНО СТАНОВАЊЕ И ПОВРШИНА ПРЕМА ВРСТИ СТАНА, ОПРЕМЉЕНОСТИ ИНСТАЛАЦИЈАМА И ПОМОЋНИМ ПРОСТОРИЈАМА И БРОЈУ СТАНОВА У СВОЈИНИ ФИЗИЧКИХ ЛИЦА

	Број станова и површина у м ²	Укупно	Врста стана ¹⁾						Опремљеност инсталацијама ²⁾		Опремљеност помоћним просторијама ³⁾		Станови у својини физичких лица
			посебне собе	гарсоњере и 1-собни	2-собни	3-собни	4-собни	5 и више собни	водо-вода	електричне струје	купа-тилом	нужни-ком	
Маскаре	број м ²	214 14777	6 126	20 648	63 3309	82 6107	28 2832	15 1755	136 11055	212 14702	125 10276	119 9829	212 14622
Обреж	број м ²	1202 97436	16 353	98 3034	245 14181	401 29428	217 20125	225 30315	932 84157	1182 96491	850 79166	761 72006	1183 96386
Орашје	број м ²	222 13737	2 12	37 1068	46 2399	89 5503	31 2555	17 2200	166 11187	215 13487	138 9808	110 8283	220 13584
Пајковац	број м ²	54 2961	2 30	14 491	25 1369	9 671	3 310	1 90	16 1019	53 2937	14 899	9 554	53 2921
Парцане	број м ²	156 8382	7 119	33 977	28 1131	37 2068	36 2569	15 1518	90 5554	153 8242	53 3495	15 1246	154 8297
Суваја	број м ²	129 11599	5 84	8 236	16 830	21 1660	35 3615	44 5174	91 9496	129 11599	87 9163	80 8665	127 11434
Тољевац	број м ²	240 15850	2 39	47 1435	43 2224	82 5496	41 3385	25 3271	117 9858	234 15663	88 7793	73 6690	235 15548
Церница	број м ²	96 5210	3 60	9 276	21 987	43 2497	17 1160	3 230	38 2302	94 5165	26 1677	6 348	95 5140
Крушевац	број м ²	44341 3035726	510 9049	6821 226605	15816 878868	11729 846241	5293 501028	4171 573895	39449 2788247	44018 3019949	34712 2517599	31876 2296074	43497 2986138
Градска	број м ²	20345 1311776	156 2665	3673 122916	8952 492891	4542 331967	1734 172365	1288 188972	19999 1299072	20294 1309402	19472 1279483	19316 1264654	19966 1294104
Остала	број м ²	23996 1723950	354 6384	3148 103689	6864 385977	7187 514274	3559 328663	2883 384923	19450 1489175	23724 1710547	15240 1238116	12560 1031420	23531 1692034
Бегово Брдо	број м ²	167 11772	5 97	24 767	48 2765	59 4536	20 2100	11 1507	153 11204	166 11742	139 10578	127 9799	164 11592
Бела Вода	број м ²	382 28230	7 104	53 1643	78 4056	96 6609	83 7156	65 8662	276 23365	379 28163	207 18646	162 15337	381 28150
Беласица	број м ²	95 6644	- -	11 323	25 1347	41 2998	11 1062	7 914	73 5676	95 6644	53 4569	39 3350	95 6644
Бивоље	број м ²	102 6141	5 98	16 499	14 588	37 2197	21 1781	9 978	87 5525	101 6111	66 4648	62 4508	87 5416
Бован	број м ²	64 3882	- -	12 501	32 1716	9 685	8 700	3 280	48 3175	64 3882	34 2440	26 1880	64 3882
Бојинце	број м ²	28 1586	2 40	2 50	12 600	8 528	3 218	1 150	19 1193	28 1586	10 803	8 663	28 1586
Бољевац	број м ²	51 2714	- -	22 792	16 1020	8 550	5 352	- -	51 2714	51 2714	19 1095	10 605	51 2714
Брајковац	број м ²	171 10490	3 85	28 936	40 1939	55 3569	34 2775	11 1186	75 5360	171 10490	72 5170	58 4309	171 10490
Буковица	број м ²	82 4944	8 146	7 183	38 2133	20 1484	7 778	2 220	59 4108	82 4944	32 2620	29 2423	82 4944
Буци	број м ²	130 10981	1 18	14 348	33 1971	32 2298	26 3209	24 3137	108 10122	129 10949	94 9077	61 5903	128 10961
Велика Крушевица	број м ²	228 14404	4 68	24 628	43 2026	107 6892	34 2827	16 1963	183 12377	225 14264	121 8484	102 7017	218 14002
Велика Ломница	број м ²	303 21039	8 114	52 1601	89 5343	83 6024	36 3190	35 4767	271 19910	300 20933	215 16889	184 14543	300 20909
Велики Купци	број м ²	362 25719	3 37	52 1765	137 8593	100 7843	40 3864	30 3617	317 23447	351 25160	206 17244	165 14018	360 25595
Велики Шилјеговац	број м ²	717 63402	2 26	36 1245	145 8505	198 14013	163 15806	173 23807	648 59493	715 63308	489 48998	412 42324	711 63091
Велико Головоде	број м ²	244 19602	2 46	21 730	61 3864	67 4602	48 4185	45 6175	204 17636	242 19536	78 7803	59 5902	244 19602
Велико Крушинце	број м ²	34 2487	1 20	7 232	2 110	9 515	9 660	6 950	22 2017	34 2487	15 1625	12 1465	34 2487
Витановац	број м ²	260 20696	2 26	37 1250	100 6530	70 6191	28 2959	23 3740	219 18852	259 20616	165 15683	131 13093	260 20696
Вратаре	број м ²	155 11553	- -	11 359	21 1054	71 4568	28 2241	24 3331	79 6948	149 11226	60 5742	31 3012	154 11505
Вучак	број м ²	119 8371	2 54	12 381	23 1260	63 4256	13 1370	6 1050	87 6785	119 8371	76 6275	63 5250	118 8311
Гавез	број м ²	41 3549	- -	4 130	10 634	11 799	5 618	11 1368	33 3022	41 3549	22 2002	22 2002	41 3549

**СТАНОВИ ЗА СТАЛНО СТАНОВАЊЕ И ПОВРШИНА ПРЕМА ВРСТИ СТАНА, ОПРЕМЉЕНОСТИ ИНСТАЛАЦИЈАМА И ПОМОЋНИМ
ПРОСТОРИЈАМА И БРОЈУ СТАНОВА У СВОЈИНИ ФИЗИЧКИХ ЛИЦА**

	Број станова и површина у m ²	Укупно	Врста стана ¹⁾						Опремљеност инсталацијама ²⁾		Опремљеност помоћним просторијама ³⁾		Станови у својини физи- чких лица
			посе- бне собе	гарсо- њере и 1-собни	2-собни	3-собни	4-собни	5 и више собни	водо- вода	елек- тричне струје	купа- тилом	нужни- ком	
Гаглово	број m ²	209 14983	3 42	22 685	32 1602	70 4628	43 3220	39 4806	175 13220	209 14983	142 11491	123 10248	209 14983
Гари	број m ²	157 9867	2 24	35 1134	63 3728	35 2550	16 1595	6 836	125 8514	152 9630	75 5595	69 5244	156 9837
Глобаре	број m ²	115 9282	2 40	8 287	37 2169	33 2590	23 2389	12 1807	52 5301	113 9145	37 3873	31 3285	115 9282
Глободер	број m ²	521 45090	2 40	40 1358	117 6612	117 8698	100 9202	145 19180	429 40171	516 44952	352 34838	248 25425	519 45000
Горњи Степош	број m ²	234 16595	4 68	36 1250	69 4206	56 4266	49 4203	20 2602	213 15810	232 16559	103 8700	95 8080	233 16555
Гревци	број m ²	128 9605	1 21	14 483	27 1491	28 1953	30 2582	28 3075	93 7941	126 9552	75 6901	59 5666	128 9605
Грљане	број m ²	130 10317	- 2	20 18	41 59	30 74	21 26	18 2550	101 8937	129 10287	83 7966	55 5588	130 10317
Дворане	број m ²	207 16154	2 18	18 721	59 3521	74 5902	26 2602	28 3390	145 12803	206 16104	122 11298	97 9286	201 15728
Дедина	број m ²	984 64018	25 518	142 4763	366 20567	281 19937	111 10078	59 8155	901 60429	977 63717	736 52041	635 44786	981 63778
Добромир	број m ²	49 3055	2 35	4 115	6 235	15 892	18 1396	4 382	30 1999	49 3055	10 692	9 592	49 3055
Дољане	број m ²	110 7152	1 12	15 493	39 2210	33 2325	17 1602	4 470	42 3231	109 7107	22 1922	22 1922	110 7152
Доњи Степош	број m ²	156 10438	1 11	16 453	59 3245	55 4066	17 1583	8 1080	152 10274	156 10438	93 6936	92 6870	155 10338
Ђунис	број m ²	290 19829	5 83	23 758	97 5068	98 6722	33 2826	34 4372	182 14033	289 19813	129 10568	97 8207	285 19470
Жабаре	број m ²	111 8300	3 56	14 430	20 1055	33 2427	24 2419	17 1913	87 7039	111 8300	69 6013	36 3297	109 8170
Здравље	број m ²	268 21001	4 111	24 798	49 2620	80 5424	59 5169	52 6879	170 15770	261 20545	144 14126	83 8498	264 20736
Зебица	број m ²	58 4491	2 24	5 167	8 422	11 683	11 800	21 2395	57 4431	58 4491	35 3246	34 3174	57 4479
Зубовац	број m ²	69 3833	- -	4 130	14 530	29 1498	16 975	6 700	57 3378	69 3833	46 2908	37 2428	68 3803
Јабланица	број m ²	236 16188	2 32	47 1502	79 4243	62 4617	28 3309	18 2485	202 14649	231 15781	126 10993	120 10684	229 15478
Јасика	број m ²	673 43802	17 335	101 3067	206 11261	222 15696	82 7946	45 5497	568 39165	667 43685	505 36505	463 34269	669 43507
Јошје	број m ²	87 5768	1 20	5 154	10 577	40 2502	24 1755	7 760	71 4917	87 5768	28 2060	17 1225	87 5768
Каменаре	број m ²	119 10174	1 20	2 82	24 1196	41 2945	24 2233	27 3698	56 5855	115 9964	52 5535	20 2014	119 10174
Каоник	број m ²	447 33993	5 111	49 1783	63 3642	136 9193	94 7115	100 12149	332 27898	443 33823	263 23608	187 17877	445 33921
Капиција	број m ²	534 37379	5 93	70 2223	153 8436	155 11194	91 7620	60 7813	478 34661	530 37128	383 29858	348 27454	533 37279
Кобиље	број m ²	256 18016	4 71	41 1501	64 3744	86 6258	38 3281	23 3161	176 14122	255 17916	106 9117	92 8090	256 18016
Коморане	број m ²	37 2690	1 15	7 223	2 112	12 892	10 804	5 644	22 1941	37 2690	17 1610	12 1232	37 2690
Коњух	број m ²	348 28348	- -	36 1103	47 2268	97 6174	63 4894	105 13909	233 20880	348 28348	197 18491	144 13940	344 28198
Кошеви	број m ²	112 9551	1 16	8 302	30 1917	39 2855	16 1823	18 2638	102 8953	110 9356	89 8123	60 5875	112 9551
Крвавица	број m ²	276 22254	7 125	26 927	79 4644	70 5363	53 5050	41 6145	151 13863	271 21799	130 12630	91 9590	274 22064
Крушевац	број m ²	20345 1311776	156 2665	3673 122916	8952 492891	4542 331967	1734 172365	1288 188972	19999 1299072	20294 1309402	19472 1279483	19316 1264654	19966 1294104
Кукљин	број m ²	501 31323	22 414	70 2110	137 6885	152 9463	76 6628	44 5823	341 24046	491 30996	273 20531	213 16931	500 31268
Лазаревац	број m ²	214 22690	1 10	10 294	23 1270	47 3268	52 5195	81 12653	144 16532	211 22474	111 13972	63 8824	213 22530
Лазарица	број m ²	496 36554	17 267	65 2133	193 12057	117 9311	59 5977	45 6809	491 36362	494 36444	435 34318	420 33307	469 35067

**СТАНОВИ ЗА СТАЛНО СТАНОВАЊЕ И ПОВРШИНА ПРЕМА ВРСТИ СТАНА, ОПРЕМЉЕНОСТИ ИНСТАЛАЦИЈАМА И ПОМОЋНИМ
ПРОСТОРИЈАМА И БРОЈУ СТАНОВА У СВОЈИНИ ФИЗИЧКИХ ЛИЦА**

	Број станова и површина у m ²	Укупно	Врста стана ¹⁾						Опремљеност инсталацијама ²⁾		Опремљеност помоћним просторијама ³⁾		Станови у својини физи- чких лица
			посе- бне собе	гарсо- њере и 1-собни	2-собни	3-собни	4-собни	5 и више собни	водо- вода	елек- тричне струје	купа- тилом	нужни- ком	
Липовац	број m ²	136 10625	2 43	16 577	32 1988	58 4613	9 910	19 2494	127 10294	136 10625	98 8670	89 7974	135 10555
Ловци	број m ²	77 6599	1 20	2 65	14 722	33 2306	12 1211	15 2275	49 5038	74 6479	36 3903	29 3238	77 6599
Лукавац	број m ²	93 6678	- -	12 434	37 2079	27 2368	14 1347	3 450	75 5705	92 6558	47 3744	45 3624	92 6623
Љубава	број m ²	135 6328	5 65	54 1664	22 1153	30 1582	17 1099	7 765	91 4571	133 6220	86 4333	59 3209	134 6283
Мајдево	број m ²	144 10720	2 31	17 519	17 801	44 2681	36 2958	28 3730	133 10320	142 10675	93 8319	77 7131	141 10514
Макрешане	број m ²	546 32216	8 164	94 2707	141 6479	183 11277	76 5923	44 5666	371 24843	537 31917	300 20864	118 9206	542 31946
Мала Врбница	број m ²	77 6919	- -	6 136	10 573	24 1880	13 1329	24 3001	74 6803	77 6919	66 6228	64 6078	77 6919
Мала Река	број m ²	42 2764	2 33	8 301	2 140	13 690	7 500	10 1100	31 2204	42 2764	17 1536	16 1376	42 2764
Мали Купци	број m ²	164 10150	7 119	39 1294	53 2748	36 2618	21 2161	8 1210	93 6976	159 9940	69 5768	35 3061	163 10123
Мали Шилјеговац	број m ²	161 12247	8 213	17 605	46 2673	44 3259	24 2490	22 3007	102 8779	157 12019	66 6442	63 6192	161 12247
Мало Головоде	број m ²	791 55667	2 35	86 3040	296 16241	247 17912	96 9300	64 9139	753 53605	781 54702	709 51566	704 51059	788 55532
Мало Крушинце	број m ²	45 2316	1 20	8 225	9 330	16 685	6 436	5 620	33 1940	44 2280	26 1608	15 1146	45 2316
Мачковац	број m ²	384 31476	5 71	35 1102	85 5079	117 8719	76 7737	66 8768	319 28145	382 31450	182 17686	63 5906	383 31376
Мешево	број m ²	220 15178	4 68	38 1235	67 4274	58 4358	42 3876	11 1367	136 10705	217 15053	81 7191	78 6999	219 15128
Модрица	број m ²	218 17247	1 12	28 1036	50 2918	73 5824	33 2845	33 4612	190 15867	215 17057	148 13071	121 11011	16 1257
Мудраковац	број m ²	1146 90579	6 108	111 3400	349 20420	397 31462	160 16539	123 18650	1126 89888	1141 90447	1061 86615	989 80388	1110 87400
Наупаре	број m ²	299 28928	1 10	13 501	68 4044	82 6866	74 8500	61 9007	264 26438	297 28873	237 24919	195 21506	298 28878
Падуж	број m ²	288 22008	5 92	35 1224	66 3658	89 6452	50 4605	43 5977	192 16583	281 21827	117 11235	47 4807	283 21725
Пакашница	број m ²	955 60078	2 31	220 7823	444 24503	200 16150	52 6420	37 5151	943 59579	952 59999	916 58061	910 57724	931 58916
Паруновац	број m ²	765 50252	3 56	123 3745	232 12651	255 17543	88 8334	64 7923	711 47770	756 49606	580 40635	478 34088	760 49931
Пасјак	број m ²	99 6635	1 20	12 392	25 1333	37 2584	18 1476	6 830	49 3937	98 6571	41 3481	30 2673	97 6564
Пепељевац	број m ²	751 49074	11 182	137 4695	259 14760	239 17829	53 5098	52 6510	573 40420	737 48479	358 28479	329 26394	751 49074
Петина	број m ²	105 7796	- -	13 460	27 1553	33 2427	16 1379	16 1977	81 6523	105 7796	70 5779	50 4152	105 7796
Позлата	број m ²	32 2208	- -	3 96	21 1260	5 430	2 282	1 140	7 612	32 2208	4 422	3 240	32 2208
Пољаци	број m ²	121 10944	3 52	13 470	13 660	34 2499	14 1125	44 6138	78 8482	114 10444	67 7822	60 7267	121 10944
Рибаре	број m ²	261 17655	3 32	35 1271	96 5192	80 5682	29 2729	18 2749	238 16716	258 17535	185 14199	181 13971	256 17307
Рибарска Бања	број m ²	113 5397	- -	34 994	59 2962	17 1081	2 200	1 160	110 5264	113 5397	102 4916	102 4910	99 4934
Рлица	број m ²	27 1058	1 20	21 753	- -	3 135	1 50	1 100	19 763	27 1058	3 166	3 166	26 1018
Росица	број m ²	72 5000	- -	6 200	27 1458	20 1415	11 975	8 952	72 5000	72 5000	41 3265	32 2657	72 5000
Себечевац	број m ²	150 11133	- -	12 407	17 827	48 2958	34 2727	39 4214	89 7654	150 11133	26 2673	9 1106	148 11043
Сеземче	број m ²	101 7184	- -	14 348	13 491	30 1685	23 1560	21 3100	78 6249	100 7144	66 5639	55 4857	101 7184
Слатина	број m ²	38 2336	- -	11 431	11 471	8 514	5 550	3 370	23 1615	36 2249	10 970	6 540	38 2336

**СТАНОВИ ЗА СТАЛНО СТАНОВАЊЕ И ПОВРШИНА ПРЕМА ВРСТИ СТАНА, ОПРЕМЉЕНОСТИ ИНСТАЛАЦИЈАМА И ПОМОЋНИМ
ПРОСТОРИЈАМА И БРОЈУ СТАНОВА У СВОЈИНИ ФИЗИЧКИХ ЛИЦА**

	Број станова и површина у m ²	Укупно	Врста стана ¹⁾						Опремљеност инсталацијама ²⁾		Опремљеност помоћним просторијама ³⁾		Станови у својини физи- чких лица
			посе- бне собе	гарсо- њере и 1-собни	2-собни	3-собни	4-собни	5 и више собни	водо- вода	елек- тричне струје	купа- тилом	нужни- ком	
Срндаље	број m ²	18 1033	- -	7 248	2 85	5 290	3 170	1 240	9 660	18 1033	2 300	2 300	18 1033
Срње	број m ²	305 20617	10 169	30 897	80 4077	111 7319	31 2660	43 5495	228 16943	300 20322	158 12406	104 8535	304 20569
Станци	број m ²	118 9031	- -	8 208	25 1604	48 3263	21 1946	16 2010	83 7056	117 9016	54 4976	52 4796	116 8916
Суваја	број m ²	123 11663	1 10	16 616	25 1563	30 2688	28 3690	23 3096	97 10120	122 11583	78 8792	65 7682	123 11663
Сушица	број m ²	226 15037	4 113	12 401	80 4379	95 6946	23 1983	12 1215	121 9163	217 14661	75 5953	47 3936	226 15037
Текија	број m ²	298 21051	7 116	19 725	82 4535	116 8271	53 4812	21 2592	222 16731	292 20781	155 12738	95 8432	295 20819
Треботин	број m ²	175 12353	1 10	19 684	40 2296	54 3709	43 3536	18 2118	146 10892	172 12235	124 9725	81 6333	174 12273
Трмчаре	број m ²	219 13949	16 290	41 1374	81 4789	48 3582	21 2163	12 1751	160 11575	211 13711	85 6958	58 4951	214 13746
Ћелије	број m ²	77 5380	2 30	7 215	13 724	26 1711	20 1550	9 1150	50 3753	74 5184	31 2560	27 2300	77 5380
Церова	број m ²	103 5670	- -	23 689	41 2181	21 1270	10 771	8 759	72 4266	102 5614	58 3598	54 3272	97 5357
Црквина	број m ²	43 2708	1 20	3 73	7 380	19 1175	9 660	4 400	38 2488	43 2708	31 2149	21 1479	43 2708
Читлук	број m ²	936 67528	12 240	129 4345	293 16926	286 20794	105 10018	111 15205	875 64733	928 67064	783 60241	749 58133	929 67012
Шавране	број m ²	221 14423	2 48	39 1431	108 6434	45 3405	20 2167	7 938	176 12163	220 14383	102 8003	86 6807	220 14343
Шанац	број m ²	365 23572	11 159	52 1526	68 3549	117 7390	69 5431	48 5517	294 20119	362 23457	212 15285	153 11776	360 23419
Шашиловац	број m ²	131 9490	2 35	19 657	47 2955	27 2030	22 2123	14 1690	74 6362	124 9064	69 6128	42 4009	130 9290
Шогољ	број m ²	59 3816	1 16	9 257	24 1393	18 1230	3 340	4 580	41 3016	58 3756	33 2561	31 2351	59 3816
Штитаре	број m ²	156 10288	2 20	20 649	60 3577	43 3017	18 1588	13 1437	144 9793	154 10193	121 8682	3 361	156 10288
Трстеник	број m ²	16173 1105680	372 6231	2328 75412	4509 245354	4771 331984	2450 220662	1741 225965	13917 996688	16023 1099214	11651 872834	10357 764462	15832 1092541
Градска	број m ²	6011 373946	214 3380	1048 34985	2251 125629	1694 118229	458 43620	346 48103	5871 368512	5985 372872	5492 356126	5560 350862	5806 368106
Остала	број m ²	10162 731734	158 2851	1280 40427	2258 119725	3077 213755	1992 177042	1395 177862	8046 628176	10038 726342	6159 516708	4797 413600	10026 724435
Богдање	број m ²	323 20677	8 121	59 1840	83 4345	90 6428	58 5019	25 2924	274 19134	322 20657	208 15654	73 5764	321 20607
Божуревац	број m ²	101 5953	2 22	14 428	20 935	32 1837	20 1620	13 1111	42 3142	100 5903	36 2890	32 2432	101 5953
Брезовица	број m ²	216 12955	4 58	45 1370	54 3052	68 4594	37 3011	8 870	172 11345	215 12931	129 9149	128 9130	211 12860
Бресно Поље	број m ²	197 16190	2 42	21 652	33 1951	59 4040	39 3709	43 5796	169 15046	197 16190	158 14471	157 14383	195 16086
Бучје	број m ²	142 11638	- -	12 343	15 652	35 2360	41 3457	39 4826	112 10120	140 11568	91 8750	74 7177	140 11468
Велика Дренова	број m ²	818 51572	20 346	141 4291	224 11984	239 15796	111 9790	83 9365	682 45931	814 51466	520 37462	368 27164	811 51283
Велуће	број m ²	120 10025	- -	4 128	12 638	45 3165	36 3279	23 2815	92 8139	120 10025	79 7235	67 6215	119 9975
Голубовац	број m ²	79 8265	- -	14 572	15 1044	13 1170	11 1486	26 3993	46 5803	78 8235	45 5753	45 5753	78 8211
Горња Омашница	број m ²	197 18717	1 40	13 447	38 2206	51 3938	51 5140	43 6946	183 17777	196 18527	141 15129	129 13869	197 18717
Горња Црнишава	број m ²	124 8034	3 50	10 303	20 1073	41 2620	36 2642	14 1346	121 7929	122 7989	101 7149	101 7149	122 7929
Горњи Дубич	број m ²	42 2192	1 20	5 166	13 475	16 895	4 276	3 360	24 1341	42 2192	17 1067	14 885	41 2162

**СТАНОВИ ЗА СТАЛНО СТАНОВАЊЕ И ПОВРШИНА ПРЕМА ВРСТИ СТАНА, ОПРЕМЉЕНОСТИ ИНСТАЛАЦИЈАМА И ПОМОЋНИМ
ПРОСТОРИЈАМА И БРОЈУ СТАНОВА У СВОЈИНИ ФИЗИЧКИХ ЛИЦА**

	Број станова и површина у m ²	Укупно	Врста стана ¹⁾						Опремљеност инсталацијама ²⁾		Опремљеност помоћним просторијама ³⁾		Станови у својини физи- чких лица
			посе- бне собе	гарсо- њере и 1-собни	2-собни	3-собни	4-собни	5 и више собни	водо- вода	елек- тричне струје	купа- тилом	нужни- ком	
Горњи Рибник	број m ²	151 12331	1 15	16 525	39 2575	44 3492	32 3164	19 2560	146 12171	151 12331	135 11617	96 8363	150 12251
Грабовац	број m ²	42 2383	2 27	8 224	12 554	9 454	4 288	7 836	28 1782	41 2333	16 1339	8 770	41 2333
Доња Омашница	број m ²	241 22293	- -	17 668	42 2514	69 4923	58 5792	55 8396	206 20396	241 22293	192 19488	149 15944	238 22122
Доња Црнишава	број m ²	151 9410	5 108	27 769	34 1821	54 3871	24 2171	7 670	119 8032	151 9410	90 6227	37 2959	147 9315
Доњи Дубич	број m ²	63 3643	5 91	9 333	18 820	19 1216	9 803	3 380	39 2609	63 3643	18 1241	14 874	63 3643
Доњи Рибник	број m ²	202 19170	- -	18 600	44 2576	50 3984	41 4435	49 7575	190 18350	201 19125	162 17023	136 15043	197 18860
Дубље	број m ²	165 11222	- -	22 765	43 2253	47 3427	41 3484	12 1293	147 10474	165 11222	130 9650	125 9395	164 11166
Јасиковица	број m ²	189 17277	1 40	6 157	25 1341	47 3485	63 6051	47 6203	172 16420	189 17277	145 14577	128 12994	186 16967
Камењача	број m ²	114 9013	- -	13 456	33 1927	36 3062	22 2047	10 1521	106 8536	114 9013	62 5680	33 2755	113 8968
Левићи	број m ²	52 3557	- -	6 204	15 734	16 1068	8 743	7 808	37 2806	52 3557	34 2674	26 2177	52 3557
Лободер	број m ²	53 2588	5 91	7 228	19 918	17 976	4 295	1 80	20 1039	46 2253	5 287	5 287	53 2588
Лозна	број m ²	153 11202	2 24	31 1135	53 3016	37 3142	19 2165	11 1720	118 9755	151 11174	101 8761	85 7516	153 11202
Лопаш	број m ²	260 19907	5 80	22 738	60 3516	86 6405	50 4404	37 4764	228 18199	259 19807	139 12421	126 11379	260 19907
Мала Дренова	број m ²	220 14949	4 74	24 720	68 3974	58 4098	44 3453	22 2630	171 12166	220 14949	138 10514	105 8149	219 14894
Мала Сугубина	број m ²	100 6528	3 52	12 348	25 1208	42 2994	14 1401	4 525	61 4712	95 6378	47 3713	29 2281	99 6483
Медвеђа	број m ²	989 69702	14 285	92 2824	203 9933	345 23597	193 15953	142 17110	832 61652	969 68964	563 45567	428 35444	973 68932
Мијајловац	број m ²	189 11019	6 122	34 1019	40 1910	55 3685	41 3143	13 1140	121 7778	182 10774	97 6359	73 4802	182 10664
Милутовац	број m ²	589 41269	5 98	69 2297	135 7611	182 12515	137 11489	61 7259	434 32889	580 40825	334 26759	196 16532	578 40603
Округлица	број m ²	86 5799	- -	10 305	18 808	29 1872	21 1934	8 880	69 5087	86 5799	60 4607	57 4397	84 5629
Осаоница	број m ²	11 785	- -	1 30	5 195	2 200	2 240	1 120	11 785	11 785	9 655	9 655	11 785
Оџаци	број m ²	490 38955	3 39	50 1692	82 4356	142 10124	111 9984	102 12760	393 33416	482 38545	314 27838	263 23747	488 38805
Пајсак	број m ²	28 2320	- -	2 73	5 240	7 417	9 820	5 770	22 1777	28 2320	13 1027	4 220	28 2320
Планиница	број m ²	79 4713	- -	17 519	22 1050	24 1653	11 957	5 534	45 3188	78 4683	25 2048	23 1895	79 4713
Пољна	број m ²	367 28184	4 59	35 1080	72 3563	122 8528	72 6528	62 8426	226 20190	362 27977	172 15437	85 8428	359 27767
Попина	број m ²	145 8421	4 79	42 1217	38 2032	35 2306	15 1407	11 1380	115 7392	142 8330	93 6342	89 5992	145 8421
Почековина	број m ²	251 20686	1 20	23 713	37 1906	75 4978	57 5465	58 7604	219 19199	250 20646	161 15416	141 13677	244 20271
Прњавор	број m ²	99 5714	- -	22 705	36 1825	25 1554	8 630	8 1000	96 5624	99 5714	82 5085	83 5130	99 5714
Рајинац	број m ²	111 5733	5 97	15 494	34 1579	40 2426	14 993	1 72	55 3167	104 5373	28 1679	23 1349	110 5699
Риђеџица	број m ²	158 10252	1 20	22 597	21 1026	61 3849	24 1950	29 2810	110 7839	157 10236	63 5007	46 3890	155 10012
Риљац	број m ²	239 16555	2 51	32 963	47 2514	73 4703	48 3949	37 4375	195 14702	238 16475	162 12887	117 9743	235 16374
Рујишник	број m ²	139 6348	18 311	37 1051	37 1639	22 1563	21 1450	4 334	42 2113	133 6043	13 852	7 468	138 6280
Селиште	број m ²	252 16109	8 115	29 938	52 2794	91 5999	47 3778	25 2485	193 13441	248 15979	148 10745	116 8493	247 15909

**СТАНОВИ ЗА СТАЛНО СТАНОВАЊЕ И ПОВРШИНА ПРЕМА ВРСТИ СТАНА, ОПРЕМЉЕНОСТИ ИНСТАЛАЦИЈАМА И ПОМОЋНИМ
ПРОСТОРИЈАМА И БРОЈУ СТАНОВА У СВОЈИНИ ФИЗИЧКИХ ЛИЦА**

	Број станова и површина у m ²	Укупно	Врста стана ¹⁾						Опремљеност инсталацијама ²⁾		Опремљеност помоћним просторијама ³⁾		Станови у својини физи- чких лица
			посе- бне собе	гарсо- њере и 1-собни	2-собни	3-собни	4-собни	5 и више собни	водо- вода	елек- тричне струје	купа- тилом	нужни- ком	
Стари Трстеник	број m ²	224 18863	2 48	16 544	45 2505	63 4462	53 5133	45 6171	190 17165	223 18813	153 14713	116 11702	222 18713
Стопања	број m ²	414 34200	4 66	44 1304	65 3388	133 9682	84 7996	84 11764	328 30247	411 34050	298 28415	243 24013	404 33604
Страгари	број m ²	255 14987	6 130	37 1220	68 3118	77 5047	48 3649	19 1823	179 11127	243 14519	69 4798	54 3689	248 14582
Стублица	број m ²	59 3522	- -	12 345	15 888	17 1042	13 1077	2 170	57 3452	59 3522	30 1988	26 1752	58 3459
Тоболац	број m ²	140 10412	- -	16 498	14 696	48 2982	36 2949	26 3287	122 9579	140 10412	98 8183	85 7210	138 10292
Трстеник	број m ²	6011 373946	214 3380	1048 34985	2251 125629	1694 118229	458 43620	346 48103	5871 368512	5985 372872	5492 356126	5560 350862	5806 368106
Угљарево	број m ²	184 15878	- -	27 992	49 2723	47 4220	31 3508	30 4435	153 14610	183 15858	128 13096	120 12431	183 15828
Чаири	број m ²	149 9617	1 10	20 597	61 3324	42 2911	19 1935	6 840	134 8603	145 9252	107 7284	103 7134	147 9552
Ћићевац	број m ²	3726 244712	65 1133	494 16279	1189 64953	1221 85094	445 39148	312 38105	2985 208830	3652 241742	2478 182415	2225 165523	3681 242387
Градска	број m ²	1819 119416	33 599	221 7396	618 33201	594 40987	194 16821	159 20412	1585 109223	1791 118362	1364 98788	1313 95665	1808 118818
Остала	број m ²	1907 125296	32 534	273 8883	571 31752	627 44107	251 22327	153 17693	1400 99607	1861 123380	1114 83627	912 69858	1873 123569
Браљина	број m ²	75 4370	3 41	6 175	34 1894	26 1800	6 460	- -	29 1735	69 4170	14 687	13 631	74 4300
Град Сталаћ	број m ²	233 15334	5 84	40 1183	49 2629	65 4665	41 3436	33 3337	204 14129	231 15249	153 11596	114 8743	230 15203
Лучина	број m ²	313 21536	7 113	41 1316	77 4404	112 7983	49 4574	27 3146	199 15680	299 21037	172 13842	142 11809	312 21491
Мојсиње	број m ²	15 770	- -	4 160	2 110	7 370	2 130	- -	7 390	15 770	2 120	2 120	15 770
Мрзеница	број m ²	82 5713	- -	10 317	26 1627	26 1832	12 1191	8 746	67 4952	78 5553	39 3164	32 2616	80 5623
Плочник	број m ²	172 10986	2 46	24 825	53 2818	61 4244	19 1623	13 1430	105 6754	170 10928	72 5119	59 4185	172 10986
Појате	број m ²	323 22275	5 96	41 1318	88 4974	118 8305	39 3280	32 4302	265 19664	320 22105	239 18385	216 16975	309 21445
Сталаћ	број m ²	591 38549	7 104	86 2831	208 11560	175 12469	77 7063	38 4522	488 33814	584 38232	403 29135	323 23839	579 38028
Трубарево	број m ²	103 5763	3 50	21 758	34 1736	37 2439	6 570	2 210	36 2489	95 5336	20 1579	11 940	102 5723
Ћићевац	број m ²	1819 119416	33 599	221 7396	618 33201	594 40987	194 16821	159 20412	1585 109223	1791 118362	1364 98788	1313 95665	1808 118818
Нишавски округ	број m ²	145641 8762960	2466 46643	20878 680847	47591 2472020	52583 3502594	15552 1280653	6571 780203	128457 7942074	144392 8708579	110322 7012210	100992 6395308	143456 8644531
Градска	број m ²	78596 4677255	564 10451	11118 368479	30792 1609080	26765 1798087	6823 572591	2534 318567	77627 4639799	78493 4672512	74588 4510554	72892 4401836	77268 4606460
Остала	број m ²	67045 4085705	1902 36192	9760 312368	16799 862940	25818 1704507	8729 708062	4037 461636	50830 3302275	65899 4036067	35734 2501656	28100 1993472	66188 4038071
Град Ниш	број m ²	95130 5652957	1178 21920	13119 427475	34185 1777078	34542 2310201	9000 744759	3106 371524	91697 5507404	94835 5639666	84498 5163742	79718 4856324	93592 5569569
Градска	број m ²	68992 4045393	432 7968	9704 321314	27555 1434111	23797 1589573	5780 479835	1724 212592	68302 4019205	68932 4042484	66282 3936740	64889 3849351	67804 3982381
Остала	број m ²	26138 1607564	746 13952	3415 106161	6630 342967	10745 720628	3220 264924	1382 158932	23395 1488199	25903 1597182	18216 1227002	14829 1006973	25788 1587188
Ниш	број m ²	89001 5296887	975 18131	12190 398854	32612 1699716	32158 2156803	8280 687080	2786 336303	86138 5174334	88756 5285432	80058 4881771	75578 4594350	87510 5215986
Градска	број m ²	67294 3937707	411 7564	9506 315124	27106 1411310	23141 1546129	5551 461042	1579 196538	66654 3913957	67239 3935005	64804 3838972	63483 3756570	66125 3875916
Остала	број m ²	21707 1359180	564 10567	2684 83730	5506 288406	9017 610674	2729 226038	1207 139765	19484 1260377	21517 1350427	15254 1042799	12095 837780	21385 1340070

**СТАНОВИ ЗА СТАЛНО СТАНОВАЊЕ И ПОВРШИНА ПРЕМА ВРСТИ СТАНА, ОПРЕМЉЕНОСТИ ИНСТАЛАЦИЈАМА И ПОМОЋНИМ
ПРОСТОРИЈАМА И БРОЈУ СТАНОВА У СВОЈИНИ ФИЗИЧКИХ ЛИЦА**

	Број станова и површина у m ²	Укупно	Врста стана ¹⁾						Опремљеност инсталацијама ²⁾		Опремљеност помоћним просторијама ³⁾		Станови у својини физи- чких лица
			посе- бне собе	гарсо- њере и 1-собни	2-собни	3-собни	4-собни	5 и више собни	водо- вода	елек- тричне струје	купа- тилом	нужни- ком	
Бербатово	број m ²	191 9443	19 355	37 1124	64 2965	62 4152	8 727	1 120	155 8138	186 9277	46 2939	24 1589	188 9345
Берчинац	број m ²	50 3048	- -	9 298	12 618	20 1276	8 756	1 100	38 2529	50 3048	35 2362	33 2279	50 3048
Бреница	број m ²	167 7854	26 475	45 1521	31 1676	44 2633	18 1239	3 310	136 6854	165 7830	67 3893	19 933	167 7854
Брзи Брод	број m ²	1788 114006	20 471	138 4201	522 28077	931 64973	145 12239	32 4045	1721 110794	1769 112899	1597 104952	1119 72507	1779 113372
Бубањ	број m ²	161 12576	1 15	8 268	31 1735	75 5373	25 2201	21 2984	148 11926	161 12576	103 9053	78 6973	155 12084
Веле Поље	број m ²	284 12940	1 12	47 1353	71 2518	123 6266	38 2431	4 360	140 6602	282 12860	111 5127	95 4275	284 12940
Врело	број m ²	91 5847	4 125	15 595	22 1225	38 2757	9 845	3 300	69 4697	90 5807	48 3422	15 1040	90 5817
Вртиште	број m ²	528 30356	11 221	110 3575	174 9230	181 12650	45 3930	7 750	446 26048	510 29249	333 20485	266 17132	524 30116
Вукманово	број m ²	131 7597	11 221	19 638	25 1249	44 2697	18 1386	14 1406	87 5414	130 7517	30 2023	20 1241	130 7557
Габровац	број m ²	408 24174	16 274	71 2166	107 5426	135 9076	51 4256	28 2976	388 23483	406 24102	286 18704	229 15337	404 23946
Горња Врежина	број m ²	325 21648	4 70	27 796	63 3072	116 7773	79 6564	36 3373	309 20944	323 21518	225 16421	114 9087	323 21488
Горња Топоница	број m ²	273 16885	3 48	38 1203	80 4121	111 7538	30 2744	11 1231	256 15999	273 16885	233 14851	229 14623	270 16739
Горња Трнава	број m ²	108 7023	- -	2 53	34 1759	47 3097	19 1454	6 660	83 5705	107 6953	71 4979	29 2100	107 6983
Горње Међурово	број m ²	308 21087	4 72	38 1261	44 2509	156 10915	45 3778	21 2552	236 17576	305 20962	196 15115	113 9039	307 21057
Горњи Комрен	број m ²	297 19824	4 79	22 764	83 4608	144 9994	32 2983	12 1396	285 19307	297 19824	189 13857	158 11880	288 19131
Горњи Матејевац	број m ²	1166 69894	47 944	195 6005	288 15170	434 30137	157 12839	45 4799	1091 66947	1153 69448	506 35109	395 27747	1148 69005
Девети мај	број m ²	1497 103891	5 94	102 3411	452 26889	629 44975	230 19809	79 8713	1455 101571	1485 103131	1363 96563	1310 93648	1433 99440
Доња Врежина	број m ²	1327 99377	6 91	96 3555	356 21027	608 45916	160 14787	101 14001	1285 97482	1323 99203	1228 94757	925 73337	1303 97478
Доња Топоница	број m ²	106 6910	1 10	8 275	38 2074	40 2752	15 1189	4 610	97 6228	103 6555	68 4639	35 2327	104 6740
Доња Трнава	број m ²	304 19132	2 41	16 541	83 4199	145 9133	47 3793	11 1425	252 16749	302 19072	187 13118	161 11625	302 19014
Доње Влаसे	број m ²	120 5397	29 496	27 870	29 1439	26 1660	5 386	4 546	57 3273	120 5397	22 1599	22 1599	120 5397
Доње Међурово	број m ²	384 24533	18 356	43 1245	87 4441	162 10818	40 3444	34 4229	358 23638	375 24334	306 21325	192 14245	374 23869
Доњи Комрен	број m ²	1931 125177	24 421	137 4348	472 25163	1044 71878	185 15650	69 7717	1869 122389	1925 124781	1716 115302	1648 111323	1912 124038
Доњи Матејевац	број m ²	315 19671	20 382	55 1758	40 1981	122 8249	59 5146	19 2155	271 17563	314 19641	160 11635	111 8376	311 19442
Јасеновик	број m ²	130 4273	20 304	61 1597	27 1022	20 1150	1 100	1 100	95 3388	127 4222	41 1729	15 558	128 4237
Каменица	број m ²	595 34116	30 609	108 3259	173 8861	187 12610	68 5662	29 3115	543 31940	587 33691	404 25541	340 21941	572 32825
Кнез Село	број m ²	430 20984	26 533	96 2613	150 7102	116 7117	30 2381	12 1238	375 18972	420 20692	219 12367	177 10310	407 20028
Кравље	број m ²	254 15089	3 76	37 1395	92 5204	108 7284	12 940	2 190	155 9963	250 14879	112 7454	80 5180	252 14929
Крушце	број m ²	230 15272	5 150	26 881	37 1989	113 7885	29 2189	20 2178	178 12566	224 15017	135 9797	112 8317	229 15223
Лалинац	број m ²	681 47173	27 447	103 3240	67 3535	242 16120	143 12222	99 11609	585 42318	678 47019	469 36398	186 18135	676 46908
Лесковик	број m ²	92 5444	6 113	21 770	20 1200	33 2312	10 729	2 320	73 4565	90 5388	11 966	8 696	91 5394
Малча	број m ²	412 25922	11 179	48 1382	91 4238	135 8832	87 6851	40 4440	383 24782	412 25922	239 17208	152 11323	412 25922

**СТАНОВИ ЗА СТАЛНО СТАНОВАЊЕ И ПОВРШИНА ПРЕМА ВРСТИ СТАНА, ОПРЕМЉЕНОСТИ ИНСТАЛАЦИЈАМА И ПОМОЋНИМ
ПРОСТОРИЈАМА И БРОЈУ СТАНОВА У СВОЈИНИ ФИЗИЧКИХ ЛИЦА**

	Број станова и површина у m ²	Укупно	Врста стана ¹⁾						Опремљеност инсталацијама ²⁾		Опремљеност помоћним просторијама ³⁾		Станови у својини физи- чких лица
			посе- бне собе	гарсо- њере и 1-собни	2-собни	3-собни	4-собни	5 и више собни	водо- вода	елек- тричне струје	купа- тилом	нужни- ком	
Медошевац	број m ²	992 59979	15 249	127 3961	305 15737	397 26428	109 8889	39 4715	945 58141	986 59719	845 54055	775 49446	980 59278
Мезграја	број m ²	180 10694	3 47	22 658	50 2385	70 4680	26 2024	9 900	163 10032	180 10694	152 9501	139 8740	180 10694
Миљковац	број m ²	143 5676	6 95	35 1054	46 1762	51 2460	3 180	2 125	73 3132	140 5594	61 2699	53 2327	140 5561
Мрамор	број m ²	290 21209	3 52	32 1120	71 3839	89 6290	53 4623	42 5285	282 20767	288 21069	253 19322	234 18159	289 21179
Мраморски Поток	број m ²	82 6264	- -	5 146	14 775	36 2606	16 1407	11 1330	53 4415	82 6264	25 2249	18 1543	82 6264
Ниш	број m ²	67294 3937707	411 7564	9506 315124	27106 1411310	23141 1546129	5551 461042	1579 196538	66654 3913957	67239 3935005	64804 3838972	63483 3756570	66125 3875916
Ореовац	број m ²	166 9017	5 79	22 603	49 2247	81 5208	4 330	5 550	153 8580	164 8975	80 5017	8 520	163 8855
Палиграце	број m ²	160 9354	7 145	23 826	25 1256	80 5098	19 1462	6 567	91 5807	157 9228	70 4495	44 2838	159 9314
Палгина	број m ²	113 5427	5 92	25 784	23 966	47 2645	11 750	2 190	85 4383	112 5411	22 1344	10 664	111 5352
Паси Пољана	број m ²	654 49862	11 197	64 1994	144 7821	258 19056	94 8878	83 11916	631 48691	653 49722	536 43143	528 42463	647 49177
Пасјача	број m ²	136 7415	3 44	11 331	48 2225	47 2786	22 1589	5 440	120 6722	136 7415	71 4358	40 2476	135 7350
Поповац	број m ²	856 48821	24 406	78 2247	251 11268	333 20381	113 8679	57 5840	777 45830	846 48446	661 40792	572 35538	833 47849
Рујник	број m ²	166 9322	6 120	24 773	49 2509	57 3668	20 1308	10 944	148 8668	166 9322	54 3409	45 2906	164 9284
Сечаница	број m ²	268 16201	8 128	35 1000	43 2039	105 6581	56 4336	21 2117	202 13302	267 16161	145 10194	77 5658	267 16147
Суви До	број m ²	332 18545	7 110	58 1656	77 3861	143 9262	41 3089	6 567	318 17947	332 18545	270 16110	229 13861	332 18545
Суповац	број m ²	125 8648	1 12	10 360	19 1053	49 3224	26 2069	20 1930	112 8056	124 8618	81 5881	71 5173	124 8568
Трупале	број m ²	880 49980	19 410	110 3320	220 10650	381 23407	119 9077	31 3116	765 44906	871 49550	594 36741	511 32228	872 49631
Хум	број m ²	381 22931	8 194	50 1483	85 4540	140 9223	70 4853	28 2638	352 21585	381 22931	182 11749	97 6459	376 22644
Церје	број m ²	121 5058	11 201	61 2175	11 562	34 1815	4 305	- -	55 2537	115 4919	1 85	1 85	116 4913
Чамурлија	број m ²	157 9846	4 66	19 562	41 2416	69 4805	17 1305	7 692	142 9117	157 9846	77 4998	66 4437	156 9811
Чокот	број m ²	421 28368	14 236	68 1716	70 4173	159 11053	58 5235	52 5955	398 27409	418 28299	318 22967	167 11537	419 28288
Нишка Бања	број m ²	6129 356070	203 3789	929 28621	1573 77362	2384 153398	720 57679	320 35221	5559 333070	6079 354234	4440 281971	4140 261974	6082 353583
Градска	број m ²	1698 107686	21 404	198 6190	449 22801	656 43444	229 18793	145 16054	1648 105248	1693 107479	1478 97768	1406 92781	1679 106465
Остала	број m ²	4431 248384	182 3385	731 22431	1124 54561	1728 109954	491 38886	175 19167	3911 227822	4386 246755	2962 184203	2734 169193	4403 247118
Банцарево	број m ²	75 4195	- -	6 136	17 779	37 2160	13 954	2 166	32 2037	75 4195	17 1185	17 1185	75 4195
Горња Студена	број m ²	152 7485	12 200	47 1445	41 2027	37 2453	13 1020	2 340	121 6410	149 7391	85 4967	74 4436	152 7485
Доња Студена	број m ²	185 8014	27 468	53 1594	38 1849	45 2542	18 1151	4 410	160 7227	183 7951	93 4866	78 4041	184 7994
Јелашница	број m ²	659 36073	28 486	118 3867	195 9444	190 11471	84 6428	44 4377	624 34773	654 35936	442 26620	411 24289	659 36073
Коритњак	број m ²	4 180	- -	2 80	2 100	- -	- -	- -	- -	- -	- -	- -	4 180
Куновица	број m ²	74 2903	6 141	38 1237	3 132	26 1319	1 74	- -	1 58	73 2882	- -	- -	73 2877
Лазарево Село	број m ²	79 4755	1 25	16 551	12 611	26 1595	20 1569	4 404	63 4036	79 4755	36 2519	32 2244	79 4755

СТАНОВИ ЗА СТАЛНО СТАНОВАЊЕ И ПОВРШИНА ПРЕМА ВРСТИ СТАНА, ОПРЕМЉЕНОСТИ ИНСТАЛАЦИЈАМА И ПОМОЋНИМ ПРОСТОРИЈАМА И БРОЈУ СТАНОВА У СВОЈИНИ ФИЗИЧКИХ ЛИЦА

	Број станова и површина у м ²	Укупно	Врста стана ¹⁾						Опремљеност инсталацијама ²⁾		Опремљеност помоћним просторијама ³⁾		Станови у својини физичких лица
			посебне собе	гарсоњере и 1-собни	2-собни	3-собни	4-собни	5 и више собни	водо-вода	електричне струје	купа-тилом	нужни-ком	
Манастир	број м ²	3 85	- -	1 30	2 55	- -	- -	2 60	3 85	1 30	1 30	3 85	
Никола Тесла	број м ²	1325 77081	27 530	137 3963	370 17740	632 40765	123 9740	36 4343	1304 76357	1321 77023	1160 70430	1110 66704	1303 76098
Нишка Бања	број м ²	1698 107686	21 404	198 6190	449 22801	656 43444	229 18793	145 16054	1648 105248	1693 107479	1478 97768	1406 92781	1679 106465
Островица	број м ²	254 13045	3 41	29 787	73 3246	100 5653	38 2405	11 913	219 11757	252 12985	114 6667	81 4735	254 13045
Прва Кутина	број м ²	742 46424	31 585	91 2906	157 8493	367 25319	75 6516	21 2605	694 44294	735 46022	555 37732	524 35712	740 46340
Просек	број м ²	222 12266	2 23	36 944	57 2554	86 5039	25 2088	16 1618	218 12185	222 12266	183 10888	184 10872	222 12266
Равни До	број м ²	54 2665	5 58	6 145	19 750	15 937	6 465	3 310	22 1337	51 2592	8 619	6 479	54 2665
Радикина Бара	број м ²	55 1999	7 133	31 999	13 575	3 212	1 80	- 750	22 1887	50 670	21 670	21 670	55 1999
Раутово	број м ²	88 3711	16 254	43 1379	3 101	20 1172	4 400	2 405	2 262	83 3402	- -	- -	88 3711
Сићево	број м ²	345 21988	5 126	46 1379	79 3824	127 8227	60 5316	28 3116	328 21315	342 21893	191 13802	153 11370	343 21835
Чукљеник	број м ²	115 5515	12 315	31 989	43 2281	17 1090	10 680	2 160	99 4964	114 5490	56 3208	42 2426	115 5515
Алексинач	број м ²	21985 1402479	379 7294	2910 96361	6675 351290	7720 521481	2714 229820	1587 196233	17293 1169672	21705 1390994	13570 969625	11952 856684	21732 1388393
Градска	број м ²	7012 459852	70 1341	1114 38080	2502 135138	2040 144566	730 65827	556 74900	6841 452669	6993 459068	6121 419384	5874 401914	6917 454564
Остала	број м ²	14973 942627	309 5953	1796 58281	4173 216152	5680 376915	1984 163993	1031 121333	10452 717003	14712 931926	7449 550241	6078 454770	14815 933829
Алексинач	број м ²	6408 433184	66 1268	941 32343	2175 120558	1948 139136	724 65370	554 74509	6255 426540	6394 432525	5739 400357	5496 383023	6330 428530
Алексиначки Бујмир	број м ²	184 11148	10 191	26 783	32 1436	64 4237	39 3313	13 1188	150 9932	183 11108	81 6006	77 5767	182 11018
Алексиначки Рудник	број м ²	604 26668	4 73	173 5737	327 14580	92 5430	6 457	2 391	586 26129	599 26543	382 19027	378 18891	587 26034
Банковац	број м ²	55 3146	1 10	9 341	23 1244	18 1187	3 264	1 100	28 1817	53 3036	23 1507	19 1297	55 3146
Бели Брег	број м ²	131 7015	2 24	14 319	46 1918	48 2967	16 1292	5 495	114 6328	131 7015	39 2640	33 2294	131 7015
Беља	број м ²	25 1779	- -	3 82	4 230	10 657	5 310	3 500	- -	25 1779	- -	- -	25 1779
Бобовиште	број м ²	429 25549	11 247	61 2033	158 8616	149 10019	39 3484	11 1150	274 17501	424 25354	205 13983	139 9864	427 25448
Бован	број м ²	222 13174	2 36	18 600	62 3345	88 5280	40 2888	12 1025	165 10400	221 13114	131 8635	118 7900	222 13174
Брадарац	број м ²	168 10608	1 20	11 374	41 2023	58 3395	30 2118	27 2678	153 9793	165 10458	69 4844	62 4316	167 10568
Вакул	број м ²	256 18103	4 64	33 1145	86 5016	84 6297	24 2366	25 3215	234 17103	255 18063	200 15441	188 14768	255 18043
Велики Дреновац	број м ²	190 12378	2 55	17 608	45 2585	94 6038	19 1534	13 1558	145 9964	190 12378	96 7203	65 4778	190 12378
Витковац	број м ²	207 11222	3 45	36 1088	75 3499	72 4702	16 1390	5 498	132 7862	205 11170	103 6482	94 5925	205 11132
Врело	број м ²	149 8888	1 20	18 625	33 1683	71 4334	18 1512	8 714	69 4802	147 8773	50 3524	34 2371	148 8818
Врћеновица	број м ²	191 14013	- -	10 290	53 2719	85 6284	20 1866	23 2854	148 11641	189 13893	110 9218	91 7711	190 13913
Вукања	број м ²	297 18158	1 18	13 415	132 6770	100 6680	39 3075	12 1200	197 13149	290 17793	118 8648	96 7181	290 17844
Вукашиновац	број м ²	214 13440	6 102	29 931	54 2637	84 5791	28 2451	13 1528	112 8052	206 13085	89 6456	60 4688	213 13410
Глоговица	број м ²	275 18187	5 68	36 1036	84 4171	91 6409	37 3391	22 3112	199 14936	271 18053	124 10391	92 7649	274 18103

**СТАНОВИ ЗА СТАЛНО СТАНОВАЊЕ И ПОВРШИНА ПРЕМА ВРСТИ СТАНА, ОПРЕМЉЕНОСТИ ИНСТАЛАЦИЈАМА И ПОМОЋНИМ
ПРОСТОРИЈАМА И БРОЈУ СТАНОВА У СВОЈИНИ ФИЗИЧКИХ ЛИЦА**

	Број станова и површина у m ²	Укупно	Врста стана ¹⁾						Опремљеност инсталацијама ²⁾		Опремљеност помоћним просторијама ³⁾		Станови у својини физи- чких лица
			посе- бне собе	гарсо- њере и 1-собни	2-собни	3-собни	4-собни	5 и више собни	водо- вода	елек- тричне струје	купа- тилом	нужни- ком	
Голешница	број m ²	6 270	- -	1 26	1 45	4 199	- -	- -	- -	- -	- -	- -	6 270
Горња Пешчаница	број m ²	119 8112	1 12	7 240	9 418	68 4235	18 1345	16 1862	59 4583	118 8064	49 4041	42 3522	119 8112
Горње Сухотно	број m ²	112 7069	3 49	11 412	59 3342	34 2766	5 500	- -	100 6459	111 7019	22 1672	10 844	112 7069
Горњи Адровац	број m ²	71 4431	1 30	12 421	20 1219	28 1844	8 647	2 270	11 900	71 4431	7 590	7 590	70 4401
Горњи Крупац	број m ²	189 11507	- -	14 500	46 2492	98 6185	22 1620	9 710	123 7898	187 11417	80 5291	35 2277	187 11383
Горњи Љубеш	број m ²	108 6071	3 59	27 1010	36 2012	36 2449	6 541	- -	58 3589	108 6071	49 3103	45 2907	108 6071
Гредетин	број m ²	276 18118	6 140	24 723	58 3074	123 7675	31 2497	34 4009	180 12931	267 17700	135 10504	77 6378	272 17848
Грејач	број m ²	307 17235	1 19	31 815	113 5119	121 7718	31 2464	10 1100	183 11229	305 17125	101 6581	79 5107	306 17195
Дашница	број m ²	52 2799	- -	7 209	16 774	22 1287	6 381	1 148	21 1308	50 2712	11 728	10 678	51 2717
Делиград	број m ²	77 5252	- -	3 87	22 1282	36 2419	13 1132	3 332	50 3672	76 5187	41 3083	39 2954	77 5252
Добрујевац	број m ²	141 9135	- -	8 275	28 1343	79 5270	22 1717	4 530	94 6329	137 8963	68 4632	39 2689	140 9093
Доња Пешчаница	број m ²	39 2550	2 46	5 152	2 77	19 1301	8 576	3 398	25 1798	39 2550	11 904	11 904	39 2550
Доње Сухотно	број m ²	112 7222	1 20	20 720	12 559	47 3028	23 1705	9 1190	101 6661	112 7222	27 1972	18 1367	110 7040
Доњи Адровац	број m ²	309 19251	5 140	38 1306	121 6800	107 7278	24 2270	14 1457	202 14360	298 18816	120 9284	99 7822	307 19121
Доњи Крупац	број m ²	125 6764	7 137	14 507	31 1433	67 4240	5 327	1 120	97 5589	124 6724	28 1883	12 904	125 6764
Доњи Љубеш	број m ²	369 20646	8 138	61 1864	105 5278	144 9098	42 3487	9 781	212 13005	355 20138	138 9106	81 5782	363 20401
Дражевац	број m ²	409 28145	4 61	35 1119	112 5948	156 10867	64 5530	38 4620	304 22180	407 28055	231 18466	214 16876	406 27955
Житковац	број m ²	1044 65661	18 341	154 4986	304 15997	389 26473	130 11578	49 6286	943 60884	1037 65319	789 53338	732 49754	1020 64389
Јаковље	број m ²	195 11121	2 50	18 558	54 2415	79 4458	25 1715	17 1925	133 8311	189 10951	60 4676	31 2530	191 10996
Јасење	број m ²	85 6202	1 20	3 122	26 1714	39 2890	11 976	5 480	67 5052	84 6142	58 4582	50 3962	85 6202
Каменица	број m ²	52 3587	1 15	1 24	22 1205	17 1148	6 475	5 720	25 1897	51 3572	17 1448	15 1318	52 3587
Катун	број m ²	218 13093	6 122	24 734	78 4050	89 6120	16 1387	5 680	168 10836	216 13023	112 7892	108 7624	217 13013
Копривница	број m ²	106 5739	3 78	22 696	46 2338	24 1552	10 1005	1 70	58 3590	104 5639	40 2650	33 2235	104 5609
Корман	број m ²	333 19939	10 175	33 1047	110 5575	137 9101	23 1946	20 2095	257 16402	324 19643	190 12916	163 10960	330 19769
Краљево	број m ²	309 19440	6 109	50 1594	94 5136	102 7170	39 3351	18 2080	263 17234	305 19280	188 13255	156 11216	308 19370
Крушје	број m ²	139 10417	1 19	2 76	20 1117	59 3981	36 2862	21 2362	126 9696	139 10417	99 7901	62 5213	138 10331
Кулина	број m ²	130 7333	2 52	16 501	63 3107	29 1917	15 1139	5 617	80 4866	129 7288	67 4298	62 4033	120 6891
Липовац	број m ²	131 6262	4 84	24 665	52 2431	32 1838	15 962	4 282	99 4942	130 6212	27 1628	10 654	130 6232
Лознац	број m ²	86 5756	- -	11 374	14 607	17 1109	34 2626	10 1040	35 2692	85 5736	19 1706	19 1706	84 5626
Лођика	број m ²	154 7234	2 41	43 1400	31 1224	60 3364	18 1205	- -	100 5154	153 7202	61 3478	62 3543	148 6978
Лужане	број m ²	379 23860	17 321	58 1752	105 5751	115 7937	66 5742	18 2357	248 17221	372 23579	220 15633	198 13768	377 23706
Љуптен	број m ²	167 10277	1 12	4 146	65 3309	70 4526	18 1350	9 934	115 7687	164 10097	66 5007	52 4113	166 10265

**СТАНОВИ ЗА СТАЛНО СТАНОВАЊЕ И ПОВРШИНА ПРЕМА ВРСТИ СТАНА, ОПРЕМЉЕНОСТИ ИНСТАЛАЦИЈАМА И ПОМОЋНИМ
ПРОСТОРИЈАМА И БРОЈУ СТАНОВА У СВОЈИНИ ФИЗИЧКИХ ЛИЦА**

	Број станова и површина у m ²	Укупно	Врста стана ¹⁾						Опремљеност инсталацијама ²⁾		Опремљеност помоћним просторијама ³⁾		Станови у својини физи- чких лица
			посе- бне собе	гарсо- њере и 1-собни	2-собни	3-собни	4-собни	5 и више собни	водо- вода	елек- тричне струје	купа- тилом	нужни- ком	
Мали Дреновац	број m ²	62 3813	1 21	11 329	15 763	29 2078	4 444	2 178	31 2002	61 3785	10 767	9 667	61 3773
Мозгово	број m ²	543 38241	9 156	49 1665	114 5565	188 12771	100 8332	83 9752	418 32547	539 38035	301 25578	227 19945	531 37701
Моравац	број m ²	639 43672	11 199	70 2156	142 7251	242 16410	104 8400	70 9256	502 36774	626 42952	426 32449	387 29998	631 43047
Моравски Бујмир	број m ²	75 4341	1 40	18 787	32 1832	19 1299	5 383	- -	39 2534	74 4301	26 1829	22 1557	75 4341
Нозрина	број m ²	256 18064	7 149	29 915	68 4026	98 7708	37 3255	17 2011	175 13823	249 17816	152 12157	143 11555	255 18024
Породин	број m ²	69 3786	- -	2 80	25 1161	35 1962	4 313	3 270	46 2616	67 3669	30 1786	20 1243	68 3734
Преконози	број m ²	78 4087	1 20	12 443	3 145	55 2949	5 385	2 145	13 810	78 4087	3 225	1 60	75 3897
Прџиловица	број m ²	815 48488	51 864	109 3461	196 9558	271 17772	122 9437	66 7396	613 40900	763 47033	481 34814	408 29727	808 48093
Пруговац	број m ²	106 5016	2 44	16 488	40 1768	38 2068	5 268	5 380	72 3662	106 5016	4 252	1 42	106 5016
Радевце	број m ²	182 12351	1 28	16 613	57 2903	60 4132	27 2283	21 2392	122 9322	181 12303	98 7845	89 7332	181 12306
Рсовац	број m ²	146 8168	1 12	9 287	34 1455	69 3957	23 1512	10 945	40 2643	145 8118	24 1681	10 723	146 8168
Рутевац	број m ²	482 31974	7 177	62 2086	65 3415	215 13581	81 6371	52 6344	272 20683	475 31644	208 16530	141 11554	481 31874
Срезовац	број m ²	98 6466	- -	7 203	32 1739	37 2631	19 1573	3 320	59 4237	98 6466	45 3499	33 2609	98 6466
Станци	број m ²	94 5412	3 52	12 390	30 1416	38 2414	8 700	3 440	57 3748	94 5412	32 2419	33 2449	94 5412
Стублина	број m ²	54 3456	1 32	6 198	13 742	27 1889	4 295	3 300	38 2454	54 3456	20 1428	15 1099	54 3456
Суботинац	број m ²	406 26524	5 83	34 1163	96 4683	144 9333	86 7130	41 4132	340 23488	404 26436	265 19365	228 16610	396 25750
Тешица	број m ²	551 40579	6 104	52 1604	126 6649	217 15372	85 7916	65 8934	425 34313	548 40513	360 30457	260 23122	546 40402
Трњане	број m ²	565 35207	23 455	108 3695	179 10530	162 11199	64 5429	29 3899	315 22502	547 34367	248 18655	185 13906	562 35050
Ћићина	број m ²	148 8253	11 257	31 1061	29 1579	60 3994	15 1072	2 290	87 5260	147 8223	69 4410	66 4283	148 8253
Црна Бара	број m ²	48 2527	2 50	7 240	12 569	23 1338	2 150	2 180	17 1022	48 2527	8 529	6 379	48 2527
Честа	број m ²	105 7596	1 20	10 322	34 2035	44 3255	8 790	8 1174	56 4593	98 7141	29 2695	23 2226	105 7596
Чукуровац	број m ²	62 4035	- -	7 268	15 660	28 1877	9 885	3 345	40 3137	62 4035	30 2517	23 1967	61 3983
Шурић	број m ²	47 3265	- -	4 96	13 625	18 1206	4 358	8 980	18 1698	46 3225	11 1128	9 978	43 2965
Гаџин Хан	број m ²	5295 274692	223 4105	1279 40659	1225 59217	1861 114475	532 38999	175 17237	3755 206671	5222 271761	1471 93645	1133 72872	5243 272042
<i>Градска</i>	број m ²	- -	- -	- -	- -	- -	- -	- -	- -	- -	- -	- -	- -
<i>Остала</i>	број m ²	5295 274692	223 4105	1279 40659	1225 59217	1861 114475	532 38999	175 17237	3755 206671	5222 271761	1471 93645	1133 72872	5243 272042
Велики Вртоп	број m ²	137 10317	1 20	17 660	65 4031	40 3886	9 1040	5 680	81 6689	133 10119	16 1579	9 884	133 10105
Велики Крчимир	број m ²	315 15209	12 215	77 2294	52 2158	117 6546	48 3243	9 753	246 12680	311 15110	87 4530	71 3842	314 15149
Виландрица	број m ²	84 3454	5 83	26 753	21 829	27 1449	4 275	1 65	79 3236	84 3454	35 1762	29 1417	84 3454
Гаре	број m ²	46 2540	1 15	6 230	18 934	20 1271	1 90	- -	17 942	43 2425	1 78	1 78	45 2500
Гаџин Хан	број m ²	523 28163	16 334	123 4027	158 8102	173 11193	42 3350	11 1157	466 25913	519 28030	369 22035	343 20723	519 27961

**СТАНОВИ ЗА СТАЛНО СТАНОВАЊЕ И ПОВРШИНА ПРЕМА ВРСТИ СТАНА, ОПРЕМЉЕНОСТИ ИНСТАЛАЦИЈАМА И ПОМОЋНИМ
ПРОСТОРИЈАМА И БРОЈУ СТАНОВА У СВОЈИНИ ФИЗИЧКИХ ЛИЦА**

	Број станова и површина у m ²	Укупно	Врста стана ¹⁾						Опремљеност инсталацијама ²⁾		Опремљеност помоћним просторијама ³⁾		Станови у својини физи- чких лица
			посе- бне собе	гарсо- њере и 1-собни	2-собни	3-собни	4-собни	5 и више собни	водо- вода	елек- тричне струје	купа- тилом	нужни- ком	
Горње Влаसे	број m ²	140 6201	9 160	61 1995	14 642	47 2639	8 615	1 150	135 5983	140 6201	15 1033	15 1033	140 6201
Горње Драговље	број m ²	206 12534	1 15	13 423	16 840	87 5087	79 5265	10 904	98 6138	203 12465	9 585	4 322	204 12412
Горњи Барбеш	број m ²	233 11817	10 186	62 2130	28 1325	104 6053	26 1883	3 240	177 9641	231 11729	60 3792	29 1862	230 11605
Горњи Душник	број m ²	118 5007	1 24	42 1266	33 1484	28 1389	10 594	4 250	69 3254	118 5007	28 1377	26 1306	115 4925
Гркиња	број m ²	367 21842	7 139	68 2175	102 5369	137 9355	34 3001	19 1803	347 20923	366 21762	92 6810	51 3697	361 21349
Доње Драговље	број m ²	220 9474	25 454	65 2100	47 2080	60 3380	18 1053	5 407	106 5017	220 9474	45 2349	34 1779	218 9374
Доњи Барбеш	број m ²	154 9162	5 140	26 911	18 891	65 4131	27 1940	13 1149	143 8562	145 8702	8 696	7 690	152 9102
Доњи Душник	број m ²	236 13116	3 40	37 1067	87 4232	86 5796	16 1385	7 596	212 11878	229 12720	155 9155	139 8163	227 12737
Дуга Пољана	број m ²	35 1636	3 53	13 377	5 277	5 292	8 517	1 120	21 967	35 1636	5 291	5 291	32 1503
Дукат	број m ²	101 4105	18 261	36 1073	13 709	25 1432	9 630	- -	91 3845	98 4031	3 105	2 65	101 4105
Јагличје	број m ²	129 5739	- -	34 1211	26 1038	59 2830	9 580	1 80	25 1241	129 5739	6 346	3 145	129 5739
Калетинац	број m ²	90 4826	5 130	18 624	21 1111	40 2524	5 337	1 100	3 240	89 4736	1 60	1 60	90 4826
Копривница	број m ²	73 2621	13 249	33 1060	15 633	9 493	3 186	- -	7 318	73 2621	3 150	3 150	73 2621
Краставче	број m ²	96 4348	4 85	32 986	21 1030	32 1662	4 285	3 300	88 4051	96 4348	19 1112	13 762	96 4348
Личје	број m ²	267 10182	5 97	128 4228	42 1442	81 3758	11 657	- -	127 5023	259 9892	37 1456	5 191	266 10147
Мали Вртоп	број m ²	71 4505	- -	8 296	16 879	31 2126	13 884	3 320	36 2371	71 4505	29 1924	17 1172	71 4505
Мали Крчимир	број m ²	98 4360	10 172	28 911	26 1272	26 1496	8 509	- -	11 660	97 4320	4 231	4 231	96 4283
Марина Кутина	број m ²	162 7613	4 54	44 1414	77 3813	33 1990	2 162	2 180	142 6880	160 7531	11 590	2 120	161 7563
Милговац	број m ²	35 1938	4 94	11 347	10 665	8 690	2 142	- -	25 1492	34 1922	11 821	11 821	35 1938
Ново Село	број m ²	37 1760	3 70	9 350	24 1260	- -	- -	1 80	7 425	33 1590	- -	- -	37 1760
Овсињинац	број m ²	119 4992	2 30	39 1216	31 1240	36 1830	8 468	3 208	59 2746	118 4932	13 649	11 525	118 4958
Равна Дубрава	број m ²	291 19547	1 19	12 344	29 1367	152 9650	72 5612	25 2555	234 16361	290 19531	131 9971	65 5309	291 19547
Семче	број m ²	114 4888	4 69	34 885	24 899	41 2205	8 590	3 240	114 4888	114 4888	11 743	9 638	114 4888
Сопотница	број m ²	128 6919	4 72	26 833	30 1517	65 4225	2 152	1 120	92 5399	126 6835	26 1760	5 330	128 6919
Тасковићи	број m ²	191 7765	20 348	55 1641	70 3063	42 2433	4 280	- -	158 6690	190 7745	55 2684	50 2455	186 7518
Топоница	број m ²	265 19293	- -	23 755	50 2523	123 9106	30 2524	39 4385	217 17031	260 19143	161 13498	150 12713	264 19213
Ћелије	број m ²	43 1856	4 80	18 589	7 323	11 664	3 200	- -	- -	43 1856	- -	- -	42 1824
Чагровац	број m ²	133 5331	19 335	45 1190	20 827	40 2299	6 350	3 330	111 4571	128 5166	14 857	14 857	133 5331
Шебет	број m ²	38 1632	4 62	10 298	9 412	11 595	3 200	1 65	11 616	37 1596	11 616	5 241	38 1632
Дољевац	број m ²	5527 344556	164 2875	779 23825	1216 64341	2184 146470	834 68567	350 38478	4121 278240	5478 342813	3262 232047	2098 155159	5464 341143
<i>Градска</i>	број m ²	- -	- -	- -	- -	- -	- -	- -	- -	- -	- -	- -	- -
<i>Остала</i>	број m ²	5527 344556	164 2875	779 23825	1216 64341	2184 146470	834 68567	350 38478	4121 278240	5478 342813	3262 232047	2098 155159	5464 341143

**СТАНОВИ ЗА СТАЛНО СТАНОВАЊЕ И ПОВРШИНА ПРЕМА ВРСТИ СТАНА, ОПРЕМЉЕНОСТИ ИНСТАЛАЦИЈАМА И ПОМОЋНИМ
ПРОСТОРИЈАМА И БРОЈУ СТАНОВА У СВОЈИНИ ФИЗИЧКИХ ЛИЦА**

	Број станова и површина у m ²	Укупно	Врста стана ¹⁾						Опремљеност инсталацијама ²⁾		Опремљеност помоћним просторијама ³⁾		Станови у својини физи- чких лица
			посе- бне собе	гарсо- њере и 1-собни	2-собни	3-собни	4-собни	5 и више собни	водо- вода	елек- тричне струје	купа- тилом	нужни- ком	
Белотинац	број m ²	372 23379	13 219	47 1383	59 2855	169 11241	63 5293	21 2388	299 20220	369 23322	262 18251	164 11679	371 23319
Дољевац	број m ²	534 33028	5 88	63 1803	175 9103	214 14626	56 4838	21 2570	466 29929	532 32972	427 28438	411 27446	506 31683
Клисура	број m ²	66 3742	2 34	9 239	11 427	21 1088	15 1045	8 909	27 1927	66 3742	19 1485	9 878	66 3742
Кнежица	број m ²	176 9365	32 586	29 972	26 1403	61 3874	19 1485	9 1045	117 7282	176 9365	63 4586	26 2111	176 9365
Кочане	број m ²	470 32133	2 56	55 1720	134 7473	192 14005	56 4843	31 4036	371 27152	465 31971	319 24145	250 19723	466 31881
Малошиште	број m ²	801 45543	39 690	152 4952	92 4255	326 20277	131 9632	61 5737	565 34853	788 45220	377 24304	126 8829	798 45373
Мекиш	број m ²	299 21734	9 137	28 773	84 5335	99 7522	50 4697	29 3270	208 17143	295 21554	184 15384	155 12974	295 21434
Орљане	број m ²	444 26446	16 333	84 2600	69 3345	189 11901	63 5299	23 2968	332 21436	443 26374	275 18850	186 13543	440 26306
Перугина	број m ²	77 3740	7 132	22 703	12 572	28 1644	7 599	1 90	43 2381	76 3715	19 1276	2 83	77 3740
Пуковац	број m ²	1044 70223	8 115	86 2486	264 13756	412 28596	198 16823	76 8447	805 57592	1038 69781	676 50415	478 36571	1036 69543
Русна	број m ²	192 10150	4 70	45 1207	34 1379	71 4541	32 2333	6 620	162 9062	192 10150	106 6541	44 2858	187 9860
Турлина	број m ²	54 3290	3 60	10 385	3 140	23 1500	8 570	7 635	49 3120	54 3290	22 1630	8 500	54 3290
Чапљинац	број m ²	275 17758	5 78	35 1142	45 2618	123 8140	46 3602	21 2178	197 14013	274 17746	170 12310	113 8414	275 17758
Чечина	број m ²	246 13027	13 185	51 1500	55 2647	84 5279	36 2874	7 542	113 6433	246 13027	81 4985	24 1660	242 12931
Шајиновац	број m ²	251 16354	2 33	42 1334	110 6871	68 5296	22 1967	7 853	214 14821	243 16111	147 10951	31 2573	249 16274
Шарлинце	број m ²	226 14644	4 59	21 626	43 2162	104 6940	32 2667	22 2190	153 10876	221 14473	115 8496	71 5317	226 14644
Мерошина	број m ²	4923 316301	186 3785	800 26993	745 37981	1920 126458	754 61188	518 59896	3220 228560	4861 313311	2320 175275	1654 127829	4880 313838
<i>Градска</i>	број m ²	- -	- -	- -	- -	- -	- -	- -	- -	- -	- -	- -	- -
<i>Остала</i>	број m ²	4923 316301	186 3785	800 26993	745 37981	1920 126458	754 61188	518 59896	3220 228560	4861 313311	2320 175275	1654 127829	4880 313838
Азбресница	број m ²	265 17235	10 188	31 1045	35 1933	117 7814	44 3404	28 2851	192 13474	262 17154	97 7430	69 5261	264 17155
Александрово	број m ²	147 9162	2 42	18 581	30 1664	58 3480	32 2573	7 822	101 6807	146 9122	73 5241	40 3216	141 8876
Арбанасце	број m ²	197 10465	12 297	68 2452	36 2006	58 3829	13 966	10 915	127 7318	193 10258	71 4401	21 1028	197 10465
Балајнац	број m ²	355 18602	17 330	86 2923	62 2684	118 6955	47 3307	25 2403	210 12546	349 18409	150 9454	112 7124	353 18515
Баличевац	број m ²	365 26851	2 32	72 2480	41 2338	132 9637	54 4823	64 7541	225 18250	356 26181	192 16018	134 10749	363 26643
Батушинац	број m ²	252 16647	8 151	34 1127	42 2281	112 7798	32 2580	24 2710	188 13128	252 16647	157 11357	108 8043	250 16577
Билег	број m ²	180 11011	13 254	26 824	37 2030	68 4484	25 2187	11 1232	100 7006	178 10935	76 5698	53 4124	179 10951
Брест	број m ²	199 15436	8 139	28 827	27 1399	72 5009	26 2467	38 5595	136 11406	197 15266	101 9138	81 7708	199 15436
Бучић	број m ²	159 9693	13 234	43 1450	14 765	47 3122	27 2460	15 1662	103 7146	158 9613	89 6457	56 3924	159 9693
Горња Расовача	број m ²	75 5609	4 64	10 350	3 155	34 2265	9 700	15 2075	34 3430	73 5519	22 2295	14 1620	75 5609
Градиште	број m ²	212 11018	9 230	55 1832	36 1658	79 4703	18 1188	15 1407	129 7265	212 11018	88 5328	70 4383	212 11018
Девча	број m ²	234 13469	18 362	55 1832	17 860	94 5873	34 2612	16 1930	105 7406	226 13159	73 5570	41 3624	232 13329

**СТАНОВИ ЗА СТАЛНО СТАНОВАЊЕ И ПОВРШИНА ПРЕМА ВРСТИ СТАНА, ОПРЕМЉЕНОСТИ ИНСТАЛАЦИЈАМА И ПОМОЋНИМ
ПРОСТОРИЈАМА И БРОЈУ СТАНОВА У СВОЈИНИ ФИЗИЧКИХ ЛИЦА**

	Број станова и површина у m ²	Укупно	Врста стана ¹⁾						Опремљеност инсталацијама ²⁾		Опремљеност помоћним просторијама ³⁾		Станови у својини физи- чких лица
			посе- бне собе	гарсо- њере и 1-собни	2-собни	3-собни	4-собни	5 и више собни	водо- вода	елек- тричне струје	купа- тилом	нужни- ком	
Дешилово	број m ²	219 14770	5 128	29 1071	55 2928	70 4549	40 3273	20 2821	86 6821	212 14443	59 5106	41 3499	212 14324
Доња Расовача	број m ²	161 10836	3 60	23 799	9 460	61 4035	45 3505	20 1977	104 7636	157 10708	66 5094	48 3770	158 10515
Дудулајце	број m ²	142 8205	13 241	20 658	19 965	65 4181	19 1490	6 670	87 5534	140 8173	28 2098	14 1066	141 8125
Јовановац	број m ²	170 10183	1 25	16 497	44 1819	66 4030	23 1732	20 2080	121 7693	170 10183	51 3868	12 1068	170 10183
Југ Богдановац	број m ²	168 11132	12 239	27 922	14 687	58 3806	33 2860	24 2618	94 7413	165 10982	77 6193	51 4276	163 10858
Кованлук	број m ²	73 3410	2 45	14 481	13 538	30 1476	12 738	2 132	63 3036	73 3410	50 2512	30 1517	72 3388
Костадиновац	број m ²	103 7227	4 71	9 314	4 189	55 3599	14 1154	17 1900	67 5262	102 7157	45 3817	39 3307	102 7157
Крајковац	број m ²	199 12730	7 125	29 982	21 1036	72 4439	51 3946	19 2202	153 10754	198 12705	88 7037	50 4210	199 12730
Лепаја	број m ²	209 14647	2 40	15 513	25 1178	91 5937	47 4042	29 2937	124 9655	206 14477	84 6777	70 5747	208 14607
Мерошина	број m ²	270 19511	4 71	24 821	43 2112	135 9382	27 2453	37 4672	239 17955	270 19511	216 16628	207 15962	265 19334
Мраморско Брдо	број m ²	52 3433	- -	3 67	13 544	25 1698	4 390	7 734	51 3399	52 3433	49 3353	44 3073	49 3331
Облачина	број m ²	161 11035	3 80	28 936	40 2346	47 3275	25 2095	18 2303	125 9288	161 11035	108 8206	96 7423	161 11035
Падина	број m ²	108 6582	5 144	16 538	30 1570	36 2482	15 1088	6 760	88 5674	106 6442	61 4270	37 2502	108 6582
Ројина	број m ²	214 15560	4 95	15 479	34 1794	105 7712	32 2733	24 2747	161 12652	213 15529	143 11403	110 9079	214 15560
Чубура	број m ²	34 1842	5 98	6 192	1 42	15 888	6 422	1 200	7 606	34 1842	6 526	6 526	34 1842
Ражањ	број m ²	4576 292535	56 1055	581 19104	1315 67063	1495 99501	772 62649	357 43163	2967 210073	4476 287833	2227 167600	1773 137629	4460 286555
Градска	број m ²	- -	- -	- -	- -	- -	- -	- -	- -	- -	- -	- -	- -
Остала	број m ²	4576 292535	56 1055	581 19104	1315 67063	1495 99501	772 62649	357 43163	2967 210073	4476 287833	2227 167600	1773 137629	4460 286555
Браљина	број m ²	183 10173	- -	33 1124	36 1532	62 3510	38 2749	14 1258	85 4934	181 10044	66 3831	52 3121	180 9955
Варош	број m ²	126 7619	1 30	12 398	43 2066	49 3176	16 1349	5 600	98 6149	123 7484	53 3780	49 3570	125 7574
Витошевац	број m ²	474 29122	5 99	59 1904	156 8035	157 10548	73 5976	24 2560	246 17610	462 28632	192 14310	135 10169	470 28760
Грабово	број m ²	88 5805	1 30	- -	33 1518	36 2337	11 890	7 1030	38 3097	75 5210	35 2937	35 2937	88 5805
Липовац	број m ²	79 5695	- -	9 232	11 546	23 1556	21 1655	15 1706	77 5595	79 5695	75 5407	42 3566	79 5695
Мађере	број m ²	221 14998	2 45	21 732	58 3105	79 5385	43 3415	18 2316	170 12300	221 14998	109 8613	88 7003	221 14998
Малетина	број m ²	91 4493	1 20	23 634	26 1042	23 1264	15 1127	3 406	42 2264	89 4418	22 1325	17 1068	21 923
Мађија	број m ²	79 3111	- -	32 968	23 939	17 804	7 400	- -	40 1733	79 3111	31 1412	17 782	79 3111
Нови Брачин	број m ²	220 16792	- -	22 757	75 3941	65 4876	33 3361	25 3857	166 13924	215 16580	137 12177	126 11305	220 16792
Пардик	број m ²	155 11817	2 40	13 477	33 1948	60 4463	19 1589	28 3300	110 9187	146 11230	92 8241	86 7865	154 11772
Подгорац	број m ²	216 12269	1 20	25 740	83 3868	76 4999	25 2108	6 534	136 8700	206 11857	115 7626	78 5297	214 12214
Послон	број m ²	129 8067	2 48	12 423	15 638	53 3243	33 2442	14 1273	48 3359	129 8067	31 2280	24 1749	129 8067
Прасковче	број m ²	209 11418	7 123	25 774	81 3813	74 4786	17 1362	5 560	75 4664	206 11318	59 3826	37 2507	209 11418

**СТАНОВИ ЗА СТАЛНО СТАНОВАЊЕ И ПОВРШИНА ПРЕМА ВРСТИ СТАНА, ОПРЕМЉЕНОСТИ ИНСТАЛАЦИЈАМА И ПОМОЋНИМ
ПРОСТОРИЈАМА И БРОЈУ СТАНОВА У СВОЈИНИ ФИЗИЧКИХ ЛИЦА**

	Број станова и површина у m ²	Укупно	Врста стана ¹⁾						Опремљеност инсталацијама ²⁾		Опремљеност помоћним просторијама ³⁾		Станови у својини физи- чких лица
			посе- бне собе	гарсо- њере и 1-собни	2-собни	3-собни	4-собни	5 и више собни	водо- вода	елек- тричне струје	купа- тилом	нужни- ком	
Претрковац	број m ²	125 9056	- -	9 314	39 2046	43 3054	23 2114	11 1528	75 6040	121 8818	62 5288	54 4684	125 9056
Ражањ	број m ²	618 41330	21 371	98 3340	196 10775	176 12698	78 7455	49 6691	550 38322	605 40863	451 33381	422 31644	595 40161
Рујиште	број m ²	180 11648	- -	19 586	40 1879	66 4220	40 3140	15 1823	89 6769	175 11428	62 5048	49 4112	180 11648
Скорица	број m ²	352 22300	2 45	50 1802	126 7090	107 7204	45 3469	22 2690	278 18831	351 22260	210 14963	139 10322	349 22178
Смиловац	број m ²	358 23642	4 64	26 838	78 3752	115 7296	93 7075	42 4617	243 17688	355 23452	189 14367	150 11723	355 23456
Стари Брачин	број m ²	130 8881	1 15	8 242	60 3609	52 4013	6 626	3 376	72 5703	130 8881	41 3532	29 2568	130 8881
Церово	број m ²	48 2241	- -	12 386	9 374	14 696	13 785	- -	29 1355	48 2241	15 735	10 498	48 2241
Црни Као	број m ²	199 13245	5 90	29 1080	40 2139	74 5115	40 3366	11 1455	140 10120	194 13018	80 6451	72 5939	196 13177
Чубура	број m ²	69 3683	- -	7 220	17 696	24 1257	16 1080	5 430	32 1949	67 3603	23 1463	12 808	68 3653
Шетка	број m ²	227 15130	1 15	37 1133	37 1712	50 3001	67 5116	35 4153	128 9780	219 14625	77 6607	50 4392	225 15020
Сврљиг	број m ²	8205 479440	280 5609	1410 46430	2230 115050	2861 184008	946 74671	478 53672	5404 341454	7815 462201	2974 210276	2664 188811	8085 472991
Градска	број m ²	2592 172010	62 1142	300 9085	735 39831	928 63948	313 26929	254 31075	2484 167925	2568 170960	2185 154430	2129 150571	2547 169515
Остала	број m ²	5613 307430	218 4467	1110 37345	1495 75219	1933 120060	633 47742	2259 22597	2920 173529	5247 291241	789 55846	535 38240	5538 303476
Белоиње	број m ²	145 8199	8 166	31 959	28 1249	39 2360	22 1681	17 1784	114 6733	136 7840	44 3197	37 2627	145 8199
Бурдимо	број m ²	262 14591	10 213	53 1813	64 3346	98 6305	26 1934	11 980	114 7093	238 13635	33 2451	20 1509	257 14309
Бучум	број m ²	92 4817	- -	21 775	30 1348	32 1955	6 469	3 270	14 874	87 4611	- -	- -	92 4817
Варош	број m ²	165 7971	4 70	41 1280	49 2290	48 2705	16 1136	7 490	47 2654	148 7204	19 1007	18 947	157 7551
Влахово	број m ²	106 5583	3 53	18 592	51 2604	29 1934	3 230	2 170	33 1966	99 5271	- -	- -	105 5543
Галибабинац	број m ²	235 11985	8 139	66 2220	69 3348	53 3394	32 2226	7 658	158 8791	210 11117	26 2027	22 1682	234 11945
Гојмановац	број m ²	71 3077	- -	22 739	18 733	27 1358	4 247	- -	45 1970	68 2907	5 174	5 208	71 3077
Грбавче	број m ²	289 17337	8 234	30 1025	130 7036	75 5195	37 2861	9 986	235 14473	286 17187	24 1670	13 933	286 17147
Гулијан	број m ²	120 6415	2 28	31 970	26 1389	37 2288	17 1185	7 555	82 4718	110 5934	16 1065	3 188	120 6415
Гушевац	број m ²	173 10416	3 48	28 935	48 2409	65 4027	18 1435	11 1562	130 8241	167 10063	38 3433	35 3250	173 10416
Давидовац	број m ²	139 7454	12 248	28 979	23 1187	55 3426	17 1314	4 300	45 2617	127 6832	3 230	3 230	139 7454
Драјинац	број m ²	334 18390	21 349	90 3115	44 2266	114 7297	38 2901	27 2462	319 13656	319 17793	54 4391	31 2765	333 18360
Ђуринац	број m ²	80 5173	2 50	6 230	11 542	40 2550	15 1196	6 605	61 4113	77 4978	17 1375	15 1205	80 5173
Жељево	број m ²	60 3052	- -	13 415	32 1617	11 710	3 210	1 100	13 776	59 3012	9 582	5 320	58 2922
Извор	број m ²	325 20049	8 157	41 1329	84 4447	134 8661	37 3235	21 2220	135 8558	304 18594	46 3388	29 2003	322 19859
Копажкошара	број m ²	77 4705	2 34	8 265	24 1391	38 2503	3 322	2 190	39 2417	73 4502	8 424	10 544	76 4665
Лабуково	број m ²	114 6427	- -	2 80	12 522	65 3617	33 2028	2 180	2 160	113 6367	1 60	1 60	113 6377
Лалинац	број m ²	247 13732	8 160	55 1968	61 3157	94 6007	21 1610	8 830	163 9961	240 13422	42 3072	33 2490	239 13262

**СТАНОВИ ЗА СТАЛНО СТАНОВАЊЕ И ПОВРШИНА ПРЕМА ВРСТИ СТАНА, ОПРЕМЉЕНОСТИ ИНСТАЛАЦИЈАМА И ПОМОЋНИМ
ПРОСТОРИЈАМА И БРОЈУ СТАНОВА У СВОЈИНИ ФИЗИЧКИХ ЛИЦА**

	Број станова и површина у m ²	Укупно	Врста стана ¹⁾						Опремљеност инсталацијама ²⁾		Опремљеност помоћним просторијама ³⁾		Станови у својини физи- чких лица
			посе- бне собе	гарсо- њере и 1-собни	2-собни	3-собни	4-собни	5 и више собни	водо- вода	елек- тричне струје	купа- тилом	нужни- ком	
Лозан	број m ²	143 6961	2 52	18 575	53 2255	53 2826	14 953	3 300	94 4785	135 6590	34 2071	22 1379	142 6921
Луково	број m ²	265 15456	11 229	50 1617	76 3764	86 5853	37 3443	5 550	84 6037	221 13511	25 2182	17 1327	263 15344
Манојлица	број m ²	183 9488	4 100	14 450	75 3401	79 4688	8 584	3 265	32 1789	167 8758	1 64	1 64	183 9488
Мерџелат	број m ²	75 3831	14 407	24 845	10 502	16 1067	7 545	4 465	27 1643	75 3831	4 305	1 118	75 3831
Мечји До	број m ²	43 1880	3 45	13 400	9 380	12 640	5 360	1 55	36 1695	39 1770	- -	1 60	43 1880
Нишевац	број m ²	220 12712	13 241	37 1260	61 3335	67 4441	33 2423	9 1012	175 10647	211 12388	87 6165	61 4304	216 12538
Околиште	број m ²	68 4028	- -	4 143	23 1270	37 2315	3 220	1 80	1 70	67 3988	- -	- -	67 3958
Округлица	број m ²	158 6834	20 453	56 1780	45 2224	29 1657	4 340	4 380	129 5906	155 6749	47 2443	24 925	152 6634
Палилула	број m ²	50 2667	1 10	7 200	10 444	17 945	10 648	5 420	14 1041	39 2227	5 405	5 405	45 2352
Периш	број m ²	134 6458	6 81	35 1080	26 1178	64 3889	3 230	- -	13 775	110 5406	2 200	2 200	129 6228
Пирковац	број m ²	27 1065	- -	12 389	6 227	9 449	- -	- -	19 805	27 1065	4 222	4 222	26 1017
Плужина	број m ²	224 11191	10 169	54 1845	43 2226	83 4739	29 1822	5 390	33 2084	195 10212	5 355	2 135	221 11051
Попшица	број m ²	178 9951	3 100	32 1071	56 2703	55 3237	27 2110	5 730	55 3757	160 9148	30 2400	12 1180	178 9951
Преконога	број m ²	290 16782	12 256	47 1690	76 4186	111 7176	37 2764	7 710	198 12373	283 16487	36 2501	13 1017	290 16782
Радмировац	број m ²	97 5178	4 75	25 846	7 378	35 1995	19 1295	7 589	81 4498	93 4943	13 815	8 480	87 4562
Рибаре	број m ²	117 7220	8 154	21 632	18 919	36 2294	23 1879	11 1342	65 4295	116 7204	35 2211	20 1342	117 7220
Сврљиг	број m ²	2592 172010	62 1142	300 9085	735 39831	928 63948	313 26929	254 31075	2484 167925	2568 170960	2185 154430	2129 150571	2547 169515
Сливје	број m ²	64 3575	1 19	12 465	32 1701	17 1215	2 175	- -	42 2425	63 3525	14 956	11 766	64 3575
Тијовац	број m ²	72 3903	1 35	35 1464	24 1414	8 585	2 155	2 250	66 3616	70 3803	12 800	12 800	70 3816
Црнољевница	број m ²	131 6742	5 62	24 699	29 1261	48 2727	18 1276	7 717	99 5367	120 6232	48 3055	37 2405	130 6702
Шљивовик	број m ²	40 2135	1 30	6 205	12 570	17 1030	4 300	- -	2 150	40 2135	2 150	2 150	40 2135
Топлички округ	број m ²	42264 2572168	566 10664	6462 216855	14659 790551	13381 890099	5095 421674	2101 242325	32630 2084493	41302 2527047	23811 1606451	19973 1338136	41371 2524199
<i>Градска</i>	број m ²	16616 1036150	158 2992	2709 92286	7110 395549	4392 308278	1475 136231	772 100814	16054 1010196	16518 1030771	14514 939055	13086 843142	16194 1013166
<i>Остала</i>	број m ²	25648 1536018	408 7672	3753 124569	7549 395002	8989 581821	3620 285443	1329 141511	16576 1074297	24784 1496276	9297 667396	6887 494994	25177 1511033
Блаце	број m ²	5777 375039	27 474	831 29466	2058 116576	1694 118605	817 69036	350 40882	4350 298901	5662 369372	3308 239530	3178 229720	5568 364582
<i>Градска</i>	број m ²	1849 126236	9 158	307 11164	862 51152	380 30482	177 18076	114 15204	1765 122434	1838 125601	1668 117649	1646 116058	1779 122755
<i>Остала</i>	број m ²	3928 248803	18 316	524 18302	1196 65424	1314 88123	640 50960	236 25678	2585 176467	3824 243771	1640 121881	1532 113662	3789 241827
Алабана	број m ²	68 4763	- -	4 150	9 353	30 1880	16 1310	9 1070	57 4203	67 4697	39 2998	37 2853	65 4413
Барбатовац	број m ²	171 11108	1 24	28 934	51 3138	59 4292	26 2053	6 667	96 7013	168 10923	76 5680	71 5300	170 11021
Блаце	број m ²	1849 126236	9 158	307 11164	862 51152	380 30482	177 18076	114 15204	1765 122434	1838 125601	1668 117649	1646 116058	1779 122755
Брежани	број m ²	32 2321	- -	1 30	5 235	9 600	14 1140	3 316	21 1576	28 2036	15 1158	13 1008	32 2321

**СТАНОВИ ЗА СТАЛНО СТАНОВАЊЕ И ПОВРШИНА ПРЕМА ВРСТИ СТАНА, ОПРЕМЉЕНОСТИ ИНСТАЛАЦИЈАМА И ПОМОЋНИМ
ПРОСТОРИЈАМА И БРОЈУ СТАНОВА У СВОЈИНИ ФИЗИЧКИХ ЛИЦА**

	Број станова и површина у m ²	Укупно	Врста стана ¹⁾						Опремљеност инсталацијама ²⁾		Опремљеност помоћним просторијама ³⁾		Станови у својини физи- чких лица
			посе- бне собе	гарсо- њере и 1-собни	2-собни	3-собни	4-собни	5 и више собни	водо- вода	елек- тричне струје	купа- тилом	нужни- ком	
Више Село	број m ²	49 2604	- -	10 360	26 1305	11 755	1 120	1 64	30 1736	49 2604	19 1132	19 1132	49 2604
Врбовац	број m ²	95 6665	- -	6 190	12 577	33 2348	28 2214	16 1336	68 5117	94 6617	50 3957	46 3702	93 6543
Горња Драгуша	број m ²	158 11016	3 45	21 760	72 4528	31 2422	26 2561	5 700	151 10722	156 10962	115 8801	107 8161	157 10936
Горња Јошаница	број m ²	191 11846	1 15	15 468	40 1913	83 5036	35 2545	17 1869	173 10815	189 11746	77 5614	99 6655	190 11774
Горње Гргуре	број m ²	117 7723	- -	16 542	18 925	34 2081	34 2550	15 1625	78 5352	116 7663	42 3289	37 3009	116 7663
Горње Сварче	број m ²	119 5676	2 30	8 267	64 2700	38 2114	3 195	4 370	98 4704	115 5579	54 2891	54 2891	15 677
Доња Драгуша	број m ²	55 2878	- -	12 446	37 1910	5 412	1 110	- -	26 1538	53 2786	17 1069	15 909	55 2878
Доња Јошаница	број m ²	86 5125	1 20	3 110	24 1240	45 2685	7 530	6 540	61 3755	86 5125	27 1820	23 1570	86 5125
Доња Рашица	број m ²	33 1873	- -	4 120	15 880	14 873	- -	- -	20 1178	32 1849	10 610	10 610	33 1873
Доње Гргуре	број m ²	60 4871	- -	3 146	22 1432	21 1716	12 1277	2 300	42 3668	60 4871	36 3271	36 3271	60 4871
Доње Сварче	број m ²	60 2962	- -	16 473	12 493	16 872	13 849	3 275	52 2697	58 2912	33 1845	24 1348	59 2922
Дрешница	број m ²	49 2833	- -	20 823	17 1068	7 566	4 296	1 80	14 988	48 2805	11 800	10 736	49 2833
Ђуревац	број m ²	108 7204	- -	17 544	32 1770	32 2240	15 1160	12 1490	82 5940	104 7004	69 5330	69 5330	105 7084
Качапор	број m ²	31 2740	- -	- -	13 1000	11 1026	4 376	3 338	25 2318	31 2740	16 1550	16 1550	31 2740
Кашевар	број m ²	140 8635	2 24	21 677	20 1019	64 4127	28 2121	5 667	102 6735	138 8561	74 5010	68 4689	138 8505
Криваја	број m ²	76 5245	- -	2 70	30 1760	24 1562	15 1213	5 640	53 4084	75 5209	37 3026	36 2978	76 5245
Кутловац	број m ²	79 5135	- -	7 267	22 1264	25 1546	19 1438	6 620	21 1498	78 5105	10 860	8 660	79 5135
Лазаревац	број m ²	63 3420	- -	16 467	28 1405	14 936	2 192	3 420	29 1896	62 3340	27 1756	23 1518	63 3420
Мала Драгуша	број m ²	83 5377	- -	10 388	53 3157	12 920	7 842	1 70	69 4632	76 5061	37 2848	34 2620	81 5261
Међухана	број m ²	82 5967	- -	3 102	20 944	36 2616	15 1225	8 1080	69 5209	82 5967	42 3611	39 3355	82 5967
Музађе	број m ²	74 4409	1 12	7 258	14 668	36 2226	15 1125	1 120	44 2934	72 4319	32 2196	32 2196	73 4359
Попова	број m ²	118 6784	3 69	26 996	52 2972	28 1990	8 657	1 100	74 4576	113 6645	46 3111	41 2836	115 6694
Пребреза	број m ²	176 10856	- -	43 1627	61 3526	46 3268	18 1545	8 890	98 6939	170 10486	60 4644	28 2096	172 10626
Претежана	број m ²	45 2777	- -	11 393	12 755	18 1264	3 245	1 120	30 2051	42 2621	17 1329	16 1279	44 2757
Претрешња	број m ²	78 4862	- -	9 339	32 1754	25 1754	11 865	1 150	66 4247	73 4583	33 2426	26 1994	76 4782
Придворица	број m ²	95 5118	1 16	17 520	21 943	27 1549	24 1620	5 470	67 3782	93 4998	26 1570	25 1510	93 5042
Рашица	број m ²	82 4800	- -	11 356	8 417	47 2874	14 1003	2 150	66 4084	80 4680	18 1217	17 1137	81 4750
Сибница	број m ²	167 11264	- -	19 586	49 2748	65 4906	25 2134	9 890	115 8516	165 11204	81 6378	79 6218	166 11224
Стубал	број m ²	168 11373	- -	28 892	30 1496	57 4185	36 2945	17 1855	136 9876	166 11325	106 8198	103 8022	166 11274
Суваја	број m ²	45 2881	- -	3 80	19 1050	10 661	12 950	1 140	24 1820	43 2831	5 350	5 350	45 2881
Суви До	број m ²	191 11151	2 31	42 1682	95 5497	40 2871	9 770	3 300	76 5044	185 10910	48 3347	44 3089	191 11151
Трбуње	број m ²	232 15894	1 30	17 523	28 1287	87 5545	68 5205	31 3304	164 12071	227 15579	119 9266	112 8612	232 15894

**СТАНОВИ ЗА СТАЛНО СТАНОВАЊЕ И ПОВРШИНА ПРЕМА ВРСТИ СТАНА, ОПРЕМЉЕНОСТИ ИНСТАЛАЦИЈАМА И ПОМОЋНИМ
ПРОСТОРИЈАМА И БРОЈУ СТАНОВА У СВОЈИНИ ФИЗИЧКИХ ЛИЦА**

	Број станова и површина у m ²	Укупно	Врста стана ¹⁾						Опремљеност инсталацијама ²⁾		Опремљеност помоћним просторијама ³⁾		Станови у својини физи- чких лица
			посе- бне собе	гарсо- њере и 1-собни	2-собни	3-собни	4-собни	5 и више собни	водо- вода	елек- тричне струје	купа- тилом	нужни- ком	
Чунгула	број m ²	234 13903	- -	25 870	55 2721	91 5435	50 3675	13 1202	54 3509	213 12764	27 1930	23 1635	233 13838
Чучале	број m ²	93 6286	- -	10 331	33 1984	38 2717	7 664	5 590	49 3663	92 6206	40 3192	38 3032	93 6286
Цепница	број m ²	75 5079	- -	9 388	34 2041	22 1700	6 510	4 440	40 2860	75 5079	17 1390	17 1390	75 5079
Шилъомана	број m ²	50 3379	- -	4 127	11 549	23 1553	9 730	3 420	45 3121	50 3379	32 2411	32 2411	50 3379
Житорађа	број m ²	6071 384043	146 2844	717 23279	1545 83849	2354 159187	946 76968	363 37916	4414 301286	6004 381118	3071 222751	1750 128607	6027 381649
Градска	број m ²	- -	- -	- -	- -	- -	- -	- -	- -	- -	- -	- -	- -
Остала	број m ²	6071 384043	146 2844	717 23279	1545 83849	2354 159187	946 76968	363 37916	4414 301286	6004 381118	3071 222751	1750 128607	6027 381649
Асановац	број m ²	40 1995	- -	5 152	19 843	13 765	3 235	- -	24 1311	39 1960	8 538	6 388	40 1995
Бадњевац	број m ²	242 15702	3 44	20 657	61 3110	98 6386	41 3550	19 1955	163 11794	240 15612	134 10192	41 3390	239 15452
Влахово	број m ²	174 10965	5 104	20 690	41 2142	73 4792	24 1967	11 1270	134 8720	171 10817	80 5762	44 3647	174 10965
Вољчинце	број m ²	245 16916	8 126	18 598	29 1359	95 6368	64 5285	31 3180	203 15070	245 16916	172 13215	71 5703	241 16714
Глашинце	број m ²	133 9150	- -	8 218	31 1293	70 4969	11 930	13 1740	79 6253	132 9070	52 4458	52 4458	130 9020
Горње Црнатово	број m ²	160 11381	2 36	12 385	53 3174	59 4432	19 1711	15 1643	108 8106	157 11201	35 3255	22 2105	158 11281
Горњи Дреновац	број m ²	154 10597	2 32	7 232	33 1750	83 5711	23 1967	6 905	98 7375	151 10461	66 5331	32 2810	154 10597
Грудаш	број m ²	121 6979	4 90	20 651	21 1051	53 3267	15 1176	8 744	76 5001	121 6979	46 3367	16 1134	120 6909
Дебели Луг	број m ²	16 851	- -	3 108	11 601	1 70	1 72	- -	11 659	14 789	4 264	2 130	16 851
Доње Црнатово	број m ²	177 11400	2 33	18 621	43 2484	76 5132	30 2378	8 752	123 8652	177 11400	75 5512	45 3222	177 11400
Доњи Дреновац	број m ²	130 8281	17 339	11 332	55 3726	37 3024	9 760	1 100	52 4139	127 8131	40 3242	6 510	129 8181
Држановац	број m ²	221 14937	9 157	26 817	21 1000	68 4599	63 5170	34 3194	149 11484	213 14737	135 10604	53 4383	219 14867
Дубово	број m ²	321 16593	3 50	41 1125	147 6805	99 6212	27 1991	4 410	215 12120	319 16550	127 7638	104 6490	316 16368
Ђакус	број m ²	229 13773	4 85	30 977	31 1540	96 5845	47 3405	21 1921	209 12947	229 13773	155 10142	77 5139	228 13733
Житорађа	број m ²	1350 88355	31 689	178 6039	445 27800	490 35159	154 12872	52 5796	1182 79944	1341 87780	914 63959	715 49771	1336 87546
Зладовац	број m ²	27 1315	- -	7 227	7 348	9 430	2 135	2 175	19 980	27 1315	5 330	1 110	26 1275
Јасеница	број m ²	324 22393	8 162	31 953	50 2794	152 10971	65 5496	18 2017	232 17109	322 22285	190 14042	76 5892	322 22257
Каре	број m ²	58 2937	- -	4 111	33 1407	17 1064	3 205	1 150	53 2741	58 2937	24 1513	16 1073	58 2937
Коњарник	број m ²	65 2820	4 67	15 474	34 1643	11 568	1 68	- -	48 2209	63 2715	16 826	14 715	65 2820
Лукомир	број m ²	290 21179	2 50	32 1045	48 2820	125 9253	55 4712	28 3299	180 14833	290 21179	139 12014	91 8281	290 21179
Ново Момчилово	број m ²	40 1702	1 16	8 229	18 744	13 713	- -	- -	17 810	39 1662	2 94	2 94	39 1680
Пејковац	број m ²	326 21703	13 271	30 944	47 2391	135 9392	72 5844	29 2861	263 18903	324 21613	202 15095	56 4327	325 21663
Подина	број m ²	243 14712	3 52	29 978	29 1325	101 6225	72 5277	9 855	163 10358	238 14462	110 7334	53 3608	242 14622
Речица	број m ²	278 15790	6 122	50 1714	53 2507	113 6804	46 3719	10 924	178 10900	272 15545	97 6505	60 4146	277 15730

**СТАНОВИ ЗА СТАЛНО СТАНОВАЊЕ И ПОВРШИНА ПРЕМА ВРСТИ СТАНА, ОПРЕМЉЕНОСТИ ИНСТАЛАЦИЈАМА И ПОМОЋНИМ
ПРОСТОРИЈАМА И БРОЈУ СТАНОВА У СВОЈИНИ ФИЗИЧКИХ ЛИЦА**

	Број станова и површина у m ²	Укупно	Врста стана ¹⁾						Опремљеност инсталацијама ²⁾		Опремљеност помоћним просторијама ³⁾		Станови у својини физи- чких лица
			посе- бне собе	гарсо- њере и 1-собни	2-собни	3-собни	4-собни	5 и више собни	водо- вода	елек- тричне струје	купа- тилом	нужни- ком	
Самариновац	број m ²	173 12003	5 59	13 385	26 1294	61 4192	41 3513	27 2560	111 8549	168 11875	76 5840	35 2790	173 12003
Смрдић	број m ²	101 5609	8 149	12 367	6 237	44 2491	23 1700	8 665	61 3991	101 5609	43 3011	21 1530	101 5609
Стара Божурна	број m ²	115 7185	1 20	14 509	33 1766	55 3889	10 841	2 160	77 5105	114 7145	49 3434	18 1089	115 7185
Старо Момчилово	број m ²	117 5573	2 41	26 847	35 1539	43 2286	8 520	3 340	46 2712	111 5353	22 1450	11 770	117 5573
Студенац	број m ²	75 4906	- -	13 433	11 610	33 2254	15 1309	3 300	50 3641	75 4906	35 2684	10 902	75 4906
Топоница	број m ²	126 6341	3 50	16 461	74 3746	31 1924	2 160	- -	90 4870	126 6341	18 1100	- -	125 6331
Куршумлија	број m ²	10646 612110	134 2403	1892 63553	4206 224244	3075 200513	974 78880	365 42517	7574 456556	10217 591416	4979 319614	4812 306191	10288 593259
Градска	број m ²	5000 302114	63 1120	918 30850	2091 117448	1322 92185	404 34189	202 26322	4709 287521	4953 299141	3995 254070	3912 247268	4818 292600
Остала	број m ²	5646 309996	71 1283	974 32703	2115 106796	1753 108328	570 44691	163 16195	2865 169035	5264 292275	984 65544	900 58923	5470 300659
Бабица	број m ²	62 2950	- -	22 786	30 1487	6 363	3 214	1 100	28 1436	54 2655	3 200	3 200	54 2501
Барлово	број m ²	78 3955	4 81	13 456	37 1742	21 1472	3 204	- -	27 1727	69 3612	14 996	13 836	77 3905
Баћоглава	број m ²	90 4855	- -	15 547	62 3372	10 695	3 241	- -	73 4125	90 4855	49 3012	51 3152	88 4760
Бело Поље	број m ²	100 5696	3 70	15 476	30 1478	38 2559	12 933	2 180	26 1875	93 5384	14 1048	14 1048	97 5580
Богужевац	број m ²	84 4508	- -	25 893	36 1675	13 988	6 542	4 410	1 75	83 4478	- -	- -	84 4508
Василјевац	број m ²	25 1455	- -	2 70	7 385	13 790	3 210	- -	14 845	20 1225	- -	- -	25 1455
Велико Пупавце	број m ²	82 3420	3 40	33 916	13 525	27 1439	5 350	1 150	39 1906	75 3210	8 510	8 510	82 3420
Висока	број m ²	112 5613	2 39	22 695	58 2742	20 1346	8 611	2 180	64 3391	93 4853	23 1300	23 1300	112 5613
Влахиња	број m ²	75 3321	4 83	9 215	29 1144	27 1443	6 436	- -	25 1325	66 3051	8 434	6 329	68 3126
Врело	број m ²	32 2038	- -	1 30	7 315	16 1029	7 584	1 80	28 1758	31 1998	5 339	- -	32 2038
Вршевац	број m ²	100 7723	- -	17 815	41 3146	34 2967	6 615	2 180	59 5018	92 7263	16 1375	6 570	98 7593
Вукојевац	број m ²	- -	- -	- -	- -	- -	- -	- -	- -	- -	- -	- -	- -
Горња Микуљана	број m ²	50 2946	- -	2 62	16 709	25 1585	6 470	1 120	30 1922	47 2766	12 832	8 502	45 2696
Горње Точане	број m ²	13 609	- -	3 95	4 170	6 344	- -	- -	- -	12 559	- -	- -	13 609
Грабовница	број m ²	91 4037	3 75	15 475	45 1800	16 807	9 560	3 320	70 3227	89 3967	30 1572	27 1395	90 3992
Дабиновац	број m ²	46 2494	- -	5 194	23 1176	13 774	4 270	1 80	- -	43 2318	- -	- -	43 2326
Данковиће	број m ²	139 7912	1 19	24 882	58 3303	40 2367	16 1341	- -	108 6349	138 7872	44 2976	43 2876	137 7832
Дегрмен	број m ²	73 4209	2 23	7 225	17 729	35 2112	11 1050	1 70	41 2634	72 4129	14 1059	13 959	65 3847
Дединац	број m ²	92 4466	- -	24 749	32 1410	24 1314	9 693	3 300	67 3359	91 4426	36 1921	36 1921	92 4466
Дешишка	број m ²	59 3594	- -	15 490	32 2123	8 667	4 314	- -	15 1025	57 3520	14 965	14 965	59 3594
Добри До	број m ²	99 5680	- -	8 270	58 3160	27 1740	5 450	1 60	89 5045	99 5680	18 1230	2 120	99 5680
Доња Микуљана	број m ²	28 1942	- -	1 40	12 771	10 681	4 340	1 110	25 1756	27 1862	6 388	1 59	28 1942

**СТАНОВИ ЗА СТАЛНО СТАНОВАЊЕ И ПОВРШИНА ПРЕМА ВРСТИ СТАНА, ОПРЕМЉЕНОСТИ ИНСТАЛАЦИЈАМА И ПОМОЋНИМ
ПРОСТОРИЈАМА И БРОЈУ СТАНОВА У СВОЈИНИ ФИЗИЧКИХ ЛИЦА**

	Број станова и површина у m ²	Укупно	Врста стана ¹⁾						Опремљеност инсталацијама ²⁾		Опремљеност помоћним просторијама ³⁾		Станови у својини физи- чких лица
			посе- бне собе	гарсо- њере и 1-собни	2-собни	3-собни	4-собни	5 и више собни	водо- вода	елек- тричне струје	купа- тилом	нужни- ком	
Доње Точане	број m ²	186 10171	- -	34 1206	95 4919	42 2717	13 1147	2 182	3 245	166 9214	3 245	3 245	180 9854
Дубрава	број m ²	25 1472	- -	1 20	2 80	16 948	5 344	1 80	13 832	24 1412	4 288	4 288	25 1472
Ђаке	број m ²	60 3076	2 32	6 186	10 475	31 1635	7 485	4 263	47 2540	57 3004	2 110	2 110	60 3076
Жалица	број m ²	8 270	- -	2 60	3 90	3 120	- -	- -	7 240	7 240	- -	- -	- -
Жегрова	број m ²	17 673	- -	5 170	5 185	6 268	1 50	- -	17 673	17 673	- -	- -	17 673
Жуч	број m ²	113 5811	- -	1 30	66 2970	29 1665	2 136	15 1010	77 4132	109 5637	38 2282	38 2282	97 4813
Заграђе	број m ²	30 1632	- -	6 180	8 370	14 882	2 200	- -	16 1042	27 1452	6 430	5 350	30 1632
Зебица	број m ²	41 1991	1 12	2 70	10 364	26 1423	2 122	- -	24 1246	36 1807	5 291	10 548	41 1991
Иван Кула	број m ²	54 3568	- -	8 260	11 575	18 1073	14 1220	3 440	41 2693	48 3138	7 640	7 640	52 3328
Игриште	број m ²	79 4082	- -	11 458	32 1370	29 1680	6 434	1 140	41 2227	56 3048	1 140	1 140	79 4082
Кастрат	број m ²	139 8257	1 20	27 936	43 2461	41 2507	19 1597	8 736	112 7005	131 7870	75 5005	74 4925	139 8257
Коњува	број m ²	142 8007	- -	49 1900	64 3782	23 1806	5 419	1 100	75 4576	131 7443	20 1545	18 1375	139 7861
Космача	број m ²	130 7087	11 233	23 723	30 1441	36 2189	25 2063	5 438	33 2038	122 6673	12 621	12 621	127 7002
Крток	број m ²	21 1021	- -	6 210	7 313	7 426	1 72	- -	15 831	20 986	- -	- -	21 1021
Крчмаре	број m ²	130 7673	1 12	23 784	52 2681	34 2364	15 1282	5 550	71 4634	127 7553	43 3268	38 2881	129 7593
Купиново	број m ²	64 3655	- -	3 79	16 656	27 1445	12 855	6 620	37 2203	62 3565	10 779	9 744	63 3625
Куршумлија	број m ²	4913 296974	63 1120	902 30433	2074 116688	1292 90197	386 32874	196 25662	4657 284135	4868 294059	3954 251398	3871 244596	4741 287837
Куршумлиска Бања	број m ²	87 5140	- -	16 417	17 760	30 1988	18 1315	6 660	52 3386	85 5082	41 2672	41 2672	77 4763
Кутлово	број m ²	45 3161	- -	2 68	7 371	20 1286	16 1436	- -	35 2582	45 3161	2 170	- -	42 2981
Луково	број m ²	214 11538	4 53	19 515	102 5179	70 4292	12 770	7 729	89 4959	190 10270	46 2479	44 2399	208 11203
Љугова	број m ²	21 1142	1 6	- -	9 418	9 568	1 80	1 70	3 132	17 920	- -	- -	21 1142
Љуша	број m ²	88 4773	1 32	20 676	12 540	35 2089	17 1156	3 280	50 3007	77 4208	5 330	1 75	85 4542
Магово	број m ²	13 678	- -	- -	2 68	8 390	2 120	1 100	8 410	13 678	- -	- -	4 198
Мала Косаница	број m ²	80 5247	- -	12 422	35 1992	20 1377	8 756	5 700	66 4465	80 5247	20 1642	2 72	80 5247
Маричиће	број m ²	37 1991	- -	8 290	11 530	10 594	7 509	1 68	20 1131	33 1806	3 190	3 190	35 1859
Марковиће	број m ²	20 1128	1 20	4 160	7 388	6 400	2 160	- -	5 380	20 1128	2 140	2 140	20 1128
Матарова	број m ²	40 2567	- -	8 250	12 747	13 904	6 546	1 120	21 1369	40 2567	8 664	8 664	40 2567
Мачја Стена	број m ²	14 716	- -	6 225	1 55	6 386	1 50	- -	6 300	14 716	- -	- -	14 716
Мачковац	број m ²	163 8915	3 58	40 1314	40 2058	55 3397	17 1272	8 816	110 6274	160 8797	40 2776	39 2723	163 8915
Мердаре	број m ²	78 5321	- -	11 432	32 2022	27 2102	4 385	4 380	55 3973	78 5321	32 2380	31 2280	75 5091
Мерћез	број m ²	19 1190	- -	1 30	6 240	7 470	2 190	3 260	15 1050	17 1130	3 260	3 260	13 750
Механе	број m ²	72 4081	- -	16 543	32 1891	22 1481	2 166	- -	4 225	72 4081	2 89	2 89	68 3813

**СТАНОВИ ЗА СТАЛНО СТАНОВАЊЕ И ПОВРШИНА ПРЕМА ВРСТИ СТАНА, ОПРЕМЉЕНОСТИ ИНСТАЛАЦИЈАМА И ПОМОЋНИМ
ПРОСТОРИЈАМА И БРОЈУ СТАНОВА У СВОЈИНИ ФИЗИЧКИХ ЛИЦА**

	Број станова и површина у m ²	Укупно	Врста стана ¹⁾						Опремљеност инсталацијама ²⁾		Опремљеност помоћним просторијама ³⁾		Станови у својини физи- чких лица
			посе- бне собе	гарсо- њере и 1-собни	2-собни	3-собни	4-собни	5 и више собни	водо- вода	елек- тричне струје	купа- тилом	нужни- ком	
Мирница	број m ²	60 2965	- -	8 237	19 882	29 1562	4 284	- -	47 2415	52 2645	- -	- -	58 2850
Мрче	број m ²	35 1968	- -	4 135	9 387	13 751	7 525	2 170	14 878	32 1878	4 277	4 277	32 1812
Невада	број m ²	21 1085	- -	2 60	14 661	4 264	1 100	- -	7 375	21 1085	2 160	2 160	21 1085
Ново Село	број m ²	41 2871	- -	4 115	21 1284	13 819	2 203	1 450	3 575	41 2871	2 510	2 510	28 2064
Орловац	број m ²	21 1160	- -	5 190	3 163	12 737	1 70	- -	14 753	21 1160	- -	- -	21 1160
Парада	број m ²	18 1221	- -	- -	2 100	7 465	6 426	3 230	1 70	9 621	- -	- -	18 1221
Пачарађа	број m ²	20 1260	- -	3 130	10 520	2 140	3 245	2 225	14 1010	19 1210	2 220	2 220	20 1260
Певаштица	број m ²	19 715	2 20	8 205	3 120	3 165	2 145	1 60	4 155	12 515	1 40	1 40	19 715
Пепељевац	број m ²	24 1177	- -	2 72	14 635	7 390	1 80	- -	18 895	24 1177	5 270	4 190	24 1177
Перуника	број m ²	35 1863	- -	7 230	15 770	10 619	2 164	1 80	25 1403	32 1748	4 280	3 224	35 1863
Пљаково	број m ²	54 3270	- -	12 379	12 635	23 1580	6 536	1 140	28 1681	52 3168	5 400	5 400	53 3180
Преветица	број m ²	29 1579	- -	2 45	17 750	6 400	4 384	- -	11 674	28 1529	3 284	3 284	27 1459
Прекорађе	број m ²	20 837	3 60	9 290	2 107	6 380	- -	- -	9 275	20 837	- -	- -	20 837
Пролом	број m ²	137 7941	9 142	20 583	31 1410	44 2749	20 1611	13 1446	74 5065	120 7357	40 2678	41 2778	135 7902
Равни Шорт	број m ²	56 3101	- -	5 164	42 2392	7 431	2 114	- -	18 993	48 2705	6 327	6 327	55 3053
Растелица	број m ²	6 370	- -	- -	2 90	1 60	3 220	- -	6 370	6 370	- -	- -	6 370
Рача	број m ²	218 10596	1 12	59 1845	77 3595	64 3849	17 1295	- -	108 5656	210 10221	68 3804	69 3874	209 10186
Рударе	број m ²	163 8865	5 85	43 1299	46 2371	39 2274	23 2064	7 772	104 5903	150 8225	57 3584	58 3590	158 8611
Сагоњево	број m ²	111 5597	- -	3 90	49 2032	47 2596	11 729	1 150	70 3879	99 5046	8 560	8 560	110 5562
Самоково	број m ²	37 2423	- -	5 226	6 375	18 1122	4 330	4 370	22 1502	37 2423	21 1452	21 1452	36 2373
Свињиште	број m ²	60 2560	- -	13 365	14 520	22 955	8 440	3 280	47 2020	56 2390	1 160	1 160	60 2560
Секирача	број m ²	23 1299	- -	- -	9 435	11 614	3 250	- -	- -	20 1159	- -	- -	23 1299
Селиште	број m ²	25 1205	1 19	8 212	4 170	8 484	2 110	2 210	15 813	24 1165	2 210	- -	25 1205
Селова	број m ²	55 2999	- -	3 90	35 1722	11 698	6 489	- -	33 1865	55 2999	11 749	10 650	55 2999
Сеоце	број m ²	68 3349	- -	5 163	16 703	30 1484	15 849	2 150	49 2502	60 3001	1 50	2 90	68 3349
Спанце	број m ²	184 9916	- -	59 2274	73 3762	40 2883	11 917	1 80	65 3818	178 9596	23 1417	21 1287	182 9824
Тачевац	број m ²	10 525	- -	1 36	6 311	3 178	- -	- -	- -	8 401	- -	- -	6 353
Тијовац	број m ²	32 1375	1 12	11 275	8 369	10 559	1 60	1 100	3 200	32 1375	2 160	2 160	24 1013
Тмава	број m ²	104 5982	1 25	17 597	27 1250	25 1514	25 1736	9 860	27 1884	103 5957	10 827	10 827	104 5982
Требиње	број m ²	44 2586	- -	1 40	22 1100	17 1125	4 321	- -	26 1592	44 2586	- -	- -	43 2551
Трећак	број m ²	34 1844	- -	2 65	19 974	13 805	- -	- -	6 290	27 1502	- -	- -	33 1794
Трмка	број m ²	32 1908	- -	3 81	7 351	19 1242	3 234	- -	23 1382	27 1630	1 64	- -	32 1908

**СТАНОВИ ЗА СТАЛНО СТАНОВАЊЕ И ПОВРШИНА ПРЕМА ВРСТИ СТАНА, ОПРЕМЉЕНОСТИ ИНСТАЛАЦИЈАМА И ПОМОЋНИМ
ПРОСТОРИЈАМА И БРОЈУ СТАНОВА У СВОЈИНИ ФИЗИЧКИХ ЛИЦА**

	Број станова и површина у m ²	Укупно	Врста стана ¹⁾						Опремљеност инсталацијама ²⁾		Опремљеност помоћним просторијама ³⁾		Станови у својини физи- чких лица
			посе- бне собе	гарсо- њере и 1-собни	2-собни	3-собни	4-собни	5 и више собни	водо- вода	елек- тричне струје	купа- тилом	нужни- ком	
Трн	број m ²	21 1178	- -	- -	7 260	11 663	3 255	- -	3 235	20 1088	2 140	1 80	21 1178
Трпеза	број m ²	32 1617	- -	3 120	14 596	12 671	3 230	- -	1 90	28 1447	- -	- -	32 1617
Шатра	број m ²	57 3432	- -	7 282	27 1410	20 1420	3 320	- -	25 1605	45 2720	- -	- -	57 3432
Штава	број m ²	67 3040	- -	8 230	24 991	27 1314	8 505	- -	- -	67 3040	- -	- -	65 2940
Прокупље	број m ²	19770 1200976	259 4943	3022 100557	6850 365882	6258 411794	2358 196790	1023 121010	16292 1027750	19419 1185141	12453 824556	10233 673618	19488 1184709
Градска	број m ²	9767 607800	86 1714	1484 50272	4157 226949	2690 185611	894 83966	456 59288	9580 600241	9727 606029	8851 567336	7528 479816	9597 597811
Остала	број m ²	10003 593176	173 3229	1538 50285	2693 138933	3568 226183	1464 112824	567 61722	6712 427509	9692 579112	3602 257220	2705 193802	9891 586898
Арбанашка	број m ²	38 2255	- -	8 285	6 299	17 1108	3 198	4 365	21 1320	36 2145	1 90	1 90	38 2255
Бабин Поток	број m ²	189 15044	4 90	17 533	38 2443	64 4904	40 3509	26 3565	118 10615	183 14774	85 8341	77 7721	189 15044
Баботинац	број m ²	104 6858	- -	15 446	20 950	39 2527	21 1815	9 1120	101 6761	103 6843	55 4001	29 2080	104 6858
Бајчинце	број m ²	129 8715	2 50	8 290	51 3043	50 3471	11 1115	7 746	109 7628	124 8345	56 4354	48 3728	128 8635
Балиновац	број m ²	81 4052	11 185	24 839	6 295	30 1985	8 588	2 160	27 1701	76 3907	5 313	5 313	81 4052
Балчак	број m ²	17 805	- -	4 143	6 257	6 335	1 70	- -	3 180	17 805	1 60	1 60	17 805
Баце	број m ²	159 9877	- -	18 557	32 1677	37 2276	52 3763	20 1604	77 5414	152 9520	53 3855	47 3477	158 9837
Бела Вода	број m ²	64 4672	3 43	5 161	9 448	30 2269	10 791	7 960	58 4418	64 4672	42 3555	42 3525	64 4672
Бели Камен	број m ²	15 790	- -	3 121	5 221	5 288	2 160	- -	14 730	15 790	11 558	11 558	15 790
Белогош	број m ²	37 1905	1 20	8 275	5 250	14 780	8 500	1 80	36 1865	37 1905	15 920	15 920	37 1905
Белогин	број m ²	271 17058	- -	39 1165	59 3063	106 6612	47 3445	20 2773	198 13112	268 16881	150 10868	144 10497	270 16996
Берилје	број m ²	195 9968	21 371	49 1618	43 2220	64 4002	13 1151	5 606	132 7190	188 9682	53 3520	13 885	193 9898
Богужевац	број m ²	47 2573	1 25	9 298	24 1292	12 878	1 80	- -	41 2298	45 2433	4 252	4 252	45 2480
Бреговина	број m ²	40 2103	1 12	4 128	14 712	19 1119	2 132	- -	40 2103	40 2103	9 514	10 526	40 2103
Бресник	број m ²	26 1139	- -	15 520	4 185	1 60	5 284	1 90	6 320	25 1104	- -	- -	26 1139
Бресничџ	број m ²	209 11760	4 75	51 1672	71 3826	56 3827	20 1545	7 815	104 6594	200 11290	45 3331	38 2851	206 11565
Бублица	број m ²	157 8329	4 82	25 844	78 4328	47 2875	3 200	- -	117 6312	156 8269	56 3271	38 2256	155 8254
Букулорам	број m ²	15 588	3 60	5 190	2 98	5 240	- -	- -	8 358	9 378	2 90	- -	15 588
Булатовац	број m ²	64 4149	- -	13 497	29 1883	12 823	6 488	4 458	55 3723	63 4101	29 2185	26 2019	63 4079
Бучинце	број m ²	7 365	- -	1 35	2 75	3 185	1 70	- -	3 175	6 330	- -	- -	7 365
Велика Плана	број m ²	459 30127	- -	33 1095	51 2337	193 12184	135 10191	47 4320	440 29115	455 29883	305 21554	239 17408	457 30038
Видовача	број m ²	18 919	- -	3 93	6 236	4 200	4 290	1 100	12 691	18 919	4 231	3 171	18 919
Вича	број m ²	68 3306	1 20	16 490	15 594	22 1150	12 852	2 200	39 2173	65 3186	27 1650	27 1650	67 3266
Власово	број m ²	63 3493	1 20	2 40	14 619	22 1267	19 1192	5 355	56 3133	61 3388	1 90	1 90	62 3453

**СТАНОВИ ЗА СТАЛНО СТАНОВАЊЕ И ПОВРШИНА ПРЕМА ВРСТИ СТАНА, ОПРЕМЉЕНОСТИ ИНСТАЛАЦИЈАМА И ПОМОЋНИМ
ПРОСТОРИЈАМА И БРОЈУ СТАНОВА У СВОЈИНИ ФИЗИЧКИХ ЛИЦА**

	Број станова и површина у m ²	Укупно	Врста стана ¹⁾						Опремљеност инсталацијама ²⁾		Опремљеност помоћним просторијама ³⁾		Станови у својини физи- чких лица
			посе- бне собе	гарсо- њере и 1-собни	2-собни	3-собни	4-собни	5 и више собни	водо- вода	елек- тричне струје	купа- тилом	нужни- ком	
Водице	број m ²	81 4752	- -	12 420	12 563	52 3289	4 350	1 130	70 4187	81 4752	35 2239	18 1264	80 4717
Гласовик	број m ²	140 7982	3 64	16 579	70 3653	34 2260	14 1097	3 329	111 6376	136 7783	15 984	4 231	138 7902
Гојиновац	број m ²	37 2261	- -	7 204	7 266	13 749	5 335	5 707	24 1740	37 2261	19 1421	17 1205	37 2261
Горња Бејашница	број m ²	59 2316	- -	27 900	16 651	14 605	1 80	1 80	6 251	47 1861	2 85	2 85	59 2316
Горња Бресница	број m ²	82 4602	3 49	19 611	19 1129	25 1572	10 692	6 549	72 4173	82 4602	28 1818	10 650	82 4602
Горња Коњуша	број m ²	88 4325	- -	22 625	45 2147	19 1363	2 190	- -	25 1570	76 3974	19 1265	17 1155	88 4325
Горња Речица	број m ²	77 4816	- -	11 421	33 2006	26 1794	7 595	- -	77 4816	77 4816	31 2337	29 2157	76 4784
Горња Стражава	број m ²	215 15244	3 37	18 531	41 2394	84 5652	49 4120	20 2510	101 8176	211 14944	75 6361	62 5325	212 14840
Горња Топоница	број m ²	35 1638	2 35	11 375	7 397	13 709	2 122	- -	9 476	35 1638	8 412	1 62	35 1638
Горња Трнава	број m ²	168 9741	4 72	31 978	25 1213	69 4137	26 1920	13 1421	129 8038	167 9701	66 4452	57 3842	166 9581
Горње Кординце	број m ²	105 5805	3 65	24 814	14 696	54 3188	5 400	5 642	17 1085	101 5603	9 692	8 632	104 5755
Горњи Статовац	број m ²	36 2012	- -	3 115	14 685	15 950	3 192	3 70	34 1909	35 1954	4 170	3 130	35 1954
Грабовац	број m ²	21 1017	- -	5 175	6 270	7 360	2 140	1 72	3 145	20 977	- -	- -	21 1017
Губетин	број m ²	149 7607	- -	37 1274	20 810	67 3630	17 1109	8 784	135 7085	144 7427	65 3943	65 3943	149 7607
Добротић	број m ²	21 1072	- -	3 105	7 321	10 581	1 65	- -	13 725	21 1072	9 510	7 405	21 1072
Доња Бејашница	број m ²	18 910	- -	2 75	5 230	8 395	3 210	- -	- -	18 910	- -	- -	18 910
Доња Бресница	број m ²	123 8188	- -	7 224	52 3255	45 3200	15 1185	4 324	117 7944	123 8188	55 4085	20 1409	123 8188
Доња Коњуша	број m ²	166 9633	1 20	17 442	53 2680	69 4349	20 1502	6 640	99 6592	158 9336	91 6170	84 5724	166 9633
Доња Речица	број m ²	189 11054	1 10	24 769	64 3198	78 4815	15 1300	7 962	186 10954	189 11054	86 6080	62 4343	189 11054
Доња Стражава	број m ²	223 14834	3 40	17 477	59 3009	107 7443	22 1832	15 2033	149 10916	221 14699	103 8188	87 6912	221 14707
Доња Топоница	број m ²	178 9265	2 38	35 1103	41 1750	69 3907	26 1897	5 570	135 7526	169 8924	88 5480	76 4862	169 8781
Доња Трнава	број m ²	442 32518	2 36	31 1081	106 6307	161 11251	77 6389	65 7454	253 20656	442 32518	152 13677	88 8152	438 32288
Доње Кординце	број m ²	74 4523	- -	7 240	31 1645	24 1497	10 841	2 300	38 2581	74 4523	16 1213	8 685	74 4523
Доњи Статовац	број m ²	43 2646	- -	7 255	15 895	19 1316	2 180	- -	43 2646	43 2646	10 690	3 190	43 2646
Драги Део	број m ²	61 4414	- -	11 523	29 2074	17 1377	3 320	1 120	50 3509	61 4414	5 388	4 248	61 4414
Дреновац	број m ²	80 4836	1 15	13 435	43 2475	18 1421	3 250	2 240	40 2737	77 4681	27 1926	32 2266	76 4636
Ђуровац	број m ²	45 2435	3 51	5 159	12 553	21 1358	4 314	- -	18 1219	44 2375	15 1029	13 931	45 2435
Ђушница	број m ²	44 2511	- -	12 512	18 943	12 873	2 183	- -	24 1430	38 2205	18 1083	18 1083	44 2511
Житни Поток	број m ²	237 10492	21 384	69 2265	91 4399	46 2812	9 567	1 65	181 8586	224 10095	91 4614	86 4303	224 9804
Здравиње	број m ²	133 7562	- -	6 178	21 870	52 2819	35 2235	19 1460	121 6987	133 7562	77 4747	64 4007	133 7562
Злата	број m ²	95 3382	3 36	27 726	56 2192	9 428	- -	- -	76 2865	95 3382	36 1437	36 1437	95 3382
Јабучево	број m ²	31 1624	- -	2 57	17 836	9 501	3 230	- -	23 1238	23 1238	2 100	3 150	31 1624

**СТАНОВИ ЗА СТАЛНО СТАНОВАЊЕ И ПОВРШИНА ПРЕМА ВРСТИ СТАНА, ОПРЕМЉЕНОСТИ ИНСТАЛАЦИЈАМА И ПОМОЋНИМ
ПРОСТОРИЈАМА И БРОЈУ СТАНОВА У СВОЈИНИ ФИЗИЧКИХ ЛИЦА**

	Број станова и површина у m ²	Укупно	Врста стана ¹⁾						Опремљеност инсталацијама ²⁾		Опремљеност помоћним просторијама ³⁾		Станови у својини физи- чких лица
			посе- бне собе	гарсо- њере и 1-собни	2-собни	3-собни	4-собни	5 и више собни	водо- вода	елек- тричне струје	купа- тилом	нужни- ком	
Јовине Ливаде	број m ²	6 320	- -	1 30	- -	4 230	1 60	- -	5 290	6 320	4 240	4 240	6 320
Југовац	број m ²	80 3871	- -	15 467	25 1098	25 1366	14 840	1 100	74 3645	79 3835	22 1327	22 1327	80 3871
Калудра	број m ²	80 4410	1 6	14 466	10 444	40 2228	12 788	3 478	24 1579	72 4027	10 771	6 414	80 4410
Клисурица	број m ²	92 5158	- -	10 307	27 1272	39 2362	15 1130	1 87	86 4959	88 5049	21 1483	3 188	91 5098
Кожинце	број m ²	101 5046	2 30	33 1175	52 2797	12 880	2 164	- -	1 80	100 5016	- -	- -	100 5016
Кончић	број m ²	96 5295	1 10	12 380	15 680	44 2485	17 1120	7 620	77 4525	96 5295	42 2670	42 2515	96 5295
Концелъ	број m ²	75 4733	2 56	12 386	14 820	37 2536	8 725	2 210	36 2722	72 4595	33 2607	33 2607	74 4643
Костеница	број m ²	102 6172	- -	5 135	28 1472	50 3090	17 1255	2 220	98 5932	100 6062	27 1967	21 1544	102 6172
Крњи Град	број m ²	59 4320	- -	- -	16 900	26 1700	13 1100	4 620	58 4260	59 4320	46 3550	- -	59 4320
Крушевица	број m ²	50 2949	2 38	6 176	- -	24 1363	13 896	5 476	22 1379	39 2428	3 174	- -	50 2949
Мађере	број m ²	192 10850	8 142	36 1138	29 1429	65 3959	44 3150	10 1032	58 4072	184 10540	33 2487	27 2080	191 10788
Мала Плана	број m ²	273 17334	- -	26 895	113 6251	92 6267	29 2385	13 1536	135 9483	262 16630	118 8454	108 7787	255 16346
Мачина	број m ²	44 2141	1 25	12 450	25 1255	4 257	2 154	- -	41 2036	44 2141	7 399	4 249	43 2101
Меровац	број m ²	123 7454	- -	7 250	12 545	54 3024	30 2065	20 1570	92 5889	117 7184	42 2954	48 3419	121 7304
Микуловац	број m ²	119 7837	- -	13 452	41 2469	40 2859	23 1827	2 230	97 6588	113 7545	44 3218	2 160	117 7729
Милковица	број m ²	44 1684	2 20	10 271	23 923	9 470	- -	- -	34 1354	43 1634	3 163	3 163	44 1684
Мрљак	број m ²	29 1585	- -	1 32	14 644	12 741	2 168	- -	20 1169	26 1450	3 177	1 40	29 1585
Мршелъ	број m ²	134 8086	- -	12 410	16 711	52 2875	45 3260	9 830	125 7556	133 8026	89 5876	3 240	134 8086
Нова Божурна	број m ²	85 4994	7 143	14 481	30 1728	23 1538	5 394	6 710	46 3353	81 4839	39 2981	3 230	84 4844
Нови Ђуровац	број m ²	8 425	- -	1 30	4 195	2 120	- -	1 80	8 425	8 425	- -	- -	8 425
Ново Село	број m ²	100 6819	3 55	8 249	23 1452	45 3153	14 1170	7 740	70 5237	95 6534	42 3325	25 2169	98 6699
Обртинце	број m ²	10 469	1 20	- -	4 150	3 174	2 125	- -	- -	6 295	- -	- -	10 469
Пасјача	број m ²	23 1159	- -	9 293	3 145	10 621	1 100	1 -	5 327	23 1159	4 295	4 295	23 1159
Пашинац	број m ²	62 3065	2 50	17 585	11 550	25 1370	6 440	1 70	58 2915	61 3040	14 760	14 760	59 2945
Пестиш	број m ²	22 876	1 18	10 350	8 341	2 107	1 60	- -	11 487	21 836	2 87	- -	22 876
Петровац	број m ²	160 10584	1 10	10 360	20 1013	75 4730	40 3021	14 1450	136 9267	159 10558	69 5219	40 3300	160 10584
Пискаље	број m ²	41 1907	- -	19 692	9 380	6 315	4 230	3 290	26 1281	39 1812	10 620	10 620	41 1907
Плочник	број m ²	148 6600	- -	33 864	61 2495	46 2551	6 540	2 150	51 2928	146 6527	31 2065	24 1660	145 6492
Поточић	број m ²	204 12416	4 132	33 1159	96 5237	46 3490	16 1428	9 970	118 8005	198 12062	83 5958	74 5333	203 12321
Прекадин	број m ²	87 4919	2 28	10 376	21 967	34 2076	16 1136	4 336	67 3826	79 4445	34 2172	34 2172	87 4919
Прекашница	број m ²	13 774	- -	2 68	2 82	3 150	3 174	3 300	12 674	13 774	6 422	6 422	13 774
Преколуце	број m ²	137 9417	1 30	8 250	17 690	52 3216	45 3698	14 1533	136 9347	136 9347	106 7851	18 1213	137 9417
Прокупље	број m ²	9767 607800	86 1714	1484 50272	4157 226949	2690 185611	894 83966	456 59288	9580 600241	9727 606029	8851 567336	7528 479816	9597 597811

**СТАНОВИ ЗА СТАЛНО СТАНОВАЊЕ И ПОВРШИНА ПРЕМА ВРСТИ СТАНА, ОПРЕМЉЕНОСТИ ИНСТАЛАЦИЈАМА И ПОМОЋНИМ
ПРОСТОРИЈАМА И БРОЈУ СТАНОВА У СВОЈИНИ ФИЗИЧКИХ ЛИЦА**

	Број станова и површина у m ²	Укупно	Врста стана ¹⁾						Опремљеност инсталацијама ²⁾		Опремљеност помоћним просторијама ³⁾		Станови у својини физи- чких лица
			посе- бне собе	гарсо- њере и 1-собни	2-собни	3-собни	4-собни	5 и више собни	водо- вода	елек- тричне струје	купа- тилом	нужни- ком	
Ранкова Река	број	20	-	6	14	-	-	-	3	18	-	-	20
	m ²	971	-	221	750	-	-	-	200	861	-	-	971
Растовница	број	52	1	22	18	6	5	-	20	45	9	6	52
	m ²	2276	20	650	862	382	362	-	1002	2068	545	409	2276
Ргаје	број	17	-	-	4	12	-	1	12	16	3	3	17
	m ²	1039	-	-	165	754	-	120	744	959	164	164	1039
Релџинац	број	213	2	18	29	89	55	20	146	211	60	54	212
	m ²	14957	40	576	1293	6053	4725	2270	11215	14817	5195	4695	14897
Ресинац	број	126	-	22	34	35	29	6	61	124	33	31	126
	m ²	7852	-	812	1748	2338	2364	590	4294	7782	2528	2398	7852
Селиште	број	11	1	3	3	4	-	-	2	10	2	2	11
	m ²	416	30	80	106	200	-	-	100	398	100	100	416
Смрдан	број	41	-	8	13	19	1	-	32	41	17	17	41
	m ²	1977	-	212	613	1072	80	-	1573	1977	983	935	1977
Средњи Статовац	број	27	-	6	19	2	-	-	22	27	-	-	27
	m ²	1397	-	213	1032	152	-	-	1157	1397	-	-	1397
Стари Ђуровац	број	12	-	3	3	6	-	-	12	12	1	1	11
	m ²	530	-	101	136	293	-	-	530	530	36	36	494
Старо Село	број	16	-	-	9	5	2	-	16	16	2	1	15
	m ²	867	-	-	450	285	132	-	867	867	100	60	797
Товрљане	број	77	2	12	8	25	22	8	3	72	1	1	76
	m ²	4635	46	437	393	1416	1584	759	202	4457	120	120	4601
Трнови Лаз	број	31	-	9	12	9	1	-	2	30	2	1	30
	m ²	1220	-	249	420	471	80	-	108	1190	108	18	1180
Туларе	број	248	6	40	50	96	43	13	80	230	67	66	241
	m ²	14922	132	1263	2411	6167	3439	1510	6218	14053	5409	5359	14624
Ђуковац	број	116	4	35	22	41	11	3	99	114	69	66	115
	m ²	6205	80	949	1205	2747	914	310	5506	6169	4278	4142	6155
Џигољ	број	127	3	16	28	57	14	9	117	123	62	54	126
	m ²	8195	51	561	1434	3614	1305	1230	7817	8029	4869	4094	8095
Шевиш	број	13	-	2	2	8	-	1	12	12	3	2	13
	m ²	640	-	72	92	400	-	76	604	604	149	95	640
Широке Њиве	број	33	-	5	7	14	6	1	5	31	-	-	32
	m ²	1813	-	175	423	710	425	80	305	1745	-	-	1746
Шишмановац	број	56	1	19	10	15	8	3	47	54	18	18	56
	m ²	2728	12	554	402	860	540	360	2410	2691	1165	1165	2728
Пиротски округ	број	45183	1046	7713	11720	14167	7260	3276	38102	43975	26654	24464	44426
	m ²	2732634	19666	247499	596325	925843	584595	358656	2412944	2680187	1833563	1681947	2691849
<i>Градска</i>	број	21381	288	2828	5897	6772	3624	1972	20894	21305	19127	18441	21027
	m ²	1406375	4916	89454	312708	467758	308313	223226	1385302	1401717	1307507	1255843	1385309
<i>Остала</i>	број	23802	758	4885	5823	7395	3636	1304	17208	22670	7527	6023	23399
	m ²	1326259	14750	158045	283617	458085	276282	135430	1027642	1278470	526056	426104	1306540
Бабушница	број	7757	173	1486	1980	2537	1095	486	5290	7280	2238	1958	7614
	m ²	444431	3256	47784	97987	156639	83696	55069	325453	421277	157096	138510	436882
<i>Градска</i>	број	1573	24	254	375	511	224	185	1517	1550	1269	1219	1555
	m ²	106266	417	7659	20165	34637	20012	23376	102582	104482	90689	87288	105245
<i>Остала</i>	број	6184	149	1232	1605	2026	871	301	3773	5730	969	739	6059
	m ²	338165	2839	40125	77822	122002	63684	31693	222871	316795	66407	51222	331637
Александровац	број	29	-	5	6	11	4	3	29	29	11	11	29
	m ²	1957	-	205	374	728	340	310	1957	1957	768	768	1957
Бабушница	број	1573	24	254	375	511	224	185	1517	1550	1269	1219	1555
	m ²	106266	417	7659	20165	34637	20012	23376	102582	104482	90689	87288	105245
Бердуј	број	70	1	27	17	19	6	-	24	70	-	-	68
	m ²	2685	16	767	641	915	346	-	937	2685	-	-	2600
Берин Извор	број	59	3	32	1	12	11	-	2	49	1	1	59
	m ²	2401	60	1060	62	611	608	-	76	2004	45	45	2401
Богдановац	број	188	1	71	64	28	24	-	2	175	-	-	185
	m ²	7324	20	1974	2511	1523	1296	-	50	6780	-	-	7230
Братишевац	број	94	8	15	3	41	21	6	86	94	13	10	93
	m ²	5439	148	501	170	2473	1579	568	5134	5439	1034	744	5419
Брестов Дол	број	61	-	-	6	21	27	7	1	22	-	-	61
	m ²	3620	-	-	288	1141	1653	538	80	1389	-	-	3620

**СТАНОВИ ЗА СТАЛНО СТАНОВАЊЕ И ПОВРШИНА ПРЕМА ВРСТИ СТАНА, ОПРЕМЉЕНОСТИ ИНСТАЛАЦИЈАМА И ПОМОЋНИМ
ПРОСТОРИЈАМА И БРОЈУ СТАНОВА У СВОЈИНИ ФИЗИЧКИХ ЛИЦА**

	Број станова и површина у m ²	Укупно	Врста стана ¹⁾						Опремљеност инсталацијама ²⁾		Опремљеност помоћним просторијама ³⁾		Станови у својини физи- чких лица
			посе- бне собе	гарсо- њере и 1-собни	2-собни	3-собни	4-собни	5 и више собни	водо- вода	елек- тричне струје	купа- тилом	нужни- ком	
Вава	број m ²	105 5860	1 20	16 568	18 964	52 3068	15 1010	3 230	- -	103 5770	- -	- -	105 5860
Валниш	број m ²	79 3781	- -	25 793	22 999	27 1530	3 199	2 260	45 2311	72 3525	1 50	1 50	79 3781
Велико Боњинце	број m ²	333 16965	20 378	78 2420	99 4563	77 4587	42 2933	17 2084	298 15443	329 16759	119 7378	108 6852	322 16428
Војници	број m ²	61 4410	- -	2 60	10 480	32 2320	16 1450	1 100	47 3430	56 4130	2 170	2 170	61 4410
Врело	број m ²	106 5287	- -	12 421	71 3473	21 1213	2 180	- -	24 1088	84 4169	- -	- -	104 5137
Вучи Дел	број m ²	86 4294	4 82	22 714	25 1311	31 1899	4 288	- -	67 3317	78 3894	8 395	4 151	86 4294
Горње Крњино	број m ²	125 7196	2 27	16 578	33 1658	48 2968	18 1285	8 680	106 6319	122 7098	28 1934	14 952	125 7196
Горњи Стрижевац	број m ²	92 4566	2 39	13 403	29 1362	39 2086	8 576	1 100	81 4046	91 4511	14 648	8 355	91 4535
Горчинци	број m ²	216 13300	8 133	39 1205	40 1993	69 4615	36 2788	24 2566	169 11374	213 13212	53 3927	40 2893	213 13126
Грнчар	број m ²	106 5517	2 36	14 446	42 2064	43 2570	5 401	- -	85 4489	102 5358	4 246	2 181	105 5485
Дол	број m ²	67 3257	- -	10 272	27 1187	24 1443	6 355	- -	15 854	60 2926	1 67	1 67	67 3257
Доње Крњино	број m ²	116 7204	3 58	20 682	21 976	31 1893	20 1470	21 2125	92 5942	109 6769	28 2200	28 2200	116 7204
Доњи Стрижевац	број m ²	97 5869	1 10	19 584	19 938	38 2631	15 1190	5 516	90 5575	95 5803	49 3434	43 3032	97 5869
Драгинац	број m ²	293 22450	3 63	36 1266	68 4633	91 6796	67 6085	28 3607	264 20662	288 22132	54 4522	53 4433	293 22450
Дучевац	број m ²	77 3294	11 212	32 1134	13 608	14 850	7 490	- -	42 2025	75 3154	6 278	6 278	76 3274
Завидице	број m ²	262 13849	2 37	22 730	89 4004	107 5888	34 2510	8 680	241 13004	257 13697	37 2428	28 1882	261 13809
Звонце	број m ²	125 7181	- -	24 724	46 2226	35 2386	12 861	8 984	82 5113	122 7045	59 3999	51 3533	118 6859
Извор	број m ²	135 7682	3 61	22 784	30 1511	52 3195	20 1397	8 734	109 6383	135 7682	41 2655	29 2037	134 7622
Јасенов Дел	број m ²	110 5109	4 74	44 1509	8 372	43 2287	8 584	3 283	27 1336	86 4226	4 177	1 30	108 5047
Калуђерово	број m ²	165 8880	1 15	18 527	41 1783	71 4115	26 1672	8 768	75 4450	162 8778	12 870	9 600	165 8880
Камбелевци	број m ²	204 12236	3 37	29 902	35 1557	79 4874	36 2607	22 2259	157 9904	193 11631	25 1942	19 1490	200 12046
Кијевац	број m ²	34 1270	3 60	19 675	8 320	3 155	- -	1 60	- -	23 885	- -	- -	34 1270
Лесковица	број m ²	47 3241	- -	2 72	26 1434	10 805	7 710	2 220	5 400	21 1447	- -	- -	46 3161
Линово	број m ²	120 5909	- -	24 783	19 810	50 2624	27 1692	- -	71 3640	113 5669	- -	- -	117 5689
Љуберађа	број m ²	125 6576	10 203	28 856	39 2142	33 2083	9 700	6 592	114 6230	124 6561	35 1929	31 1694	124 6476
Мало Боњинце	број m ²	76 3378	8 175	20 657	28 1401	16 836	4 309	- -	53 2542	73 3286	5 268	5 268	75 3355
Масуровци	број m ²	39 1997	- -	10 358	9 380	13 679	6 480	1 100	28 1517	33 1767	1 45	- -	37 1897
Мезграја	број m ²	48 2614	2 45	8 262	21 1063	9 528	7 584	1 132	34 1996	45 2505	4 236	4 236	45 2494
Модра Стена	број m ²	133 6960	7 132	20 618	33 1684	58 3403	13 903	2 220	97 5136	133 6960	5 375	5 375	130 6820
Нашушковица	број m ²	146 8018	2 30	29 1053	51 2731	39 2405	25 1799	- -	135 7623	145 7990	27 1807	7 514	145 7948
Остатовица	број m ²	70 3378	4 110	22 732	13 716	17 880	14 940	- -	35 1684	52 2417	2 80	2 80	70 3378
Пресека	број m ²	115 5670	6 104	27 901	27 1200	40 2206	13 1079	2 180	102 5171	113 5626	25 1571	5 382	114 5627

**СТАНОВИ ЗА СТАЛНО СТАНОВАЊЕ И ПОВРШИНА ПРЕМА ВРСТИ СТАНА, ОПРЕМЉЕНОСТИ ИНСТАЛАЦИЈАМА И ПОМОЋНИМ
ПРОСТОРИЈАМА И БРОЈУ СТАНОВА У СВОЈИНИ ФИЗИЧКИХ ЛИЦА**

	Број станова и површина у m ²	Укупно	Врста стана ¹⁾						Опремљеност инсталацијама ²⁾		Опремљеност помоћним просторијама ³⁾		Станови у својини физи- чких лица
			посе- бне собе	гарсо- њере и 1-собни	2-собни	3-собни	4-собни	5 и више собни	водо- вода	елек- тричне струје	купа- тилом	нужни- ком	
Провалњеник	број m ²	87 5088	1 19	17 609	19 947	31 1914	16 1191	3 408	83 4959	87 5088	34 2310	17 1218	85 5029
Радињинци	број m ²	107 7490	- -	13 449	14 706	47 2949	12 940	21 2446	94 6780	107 7490	6 504	1 65	69 5034
Радосињ	број m ²	66 2956	- -	10 335	19 692	24 1140	10 585	3 204	- -	37 1671	- -	- -	65 2906
Радошевац	број m ²	97 6143	- -	7 211	16 854	50 3247	22 1641	2 190	1 72	93 5938	- -	- -	97 6143
Ракита	број m ²	186 8857	7 147	67 2193	18 771	61 3362	26 1786	7 598	86 4774	154 7768	39 2284	19 1136	178 8468
Раков Дол	број m ²	41 2502	- -	- -	10 511	14 823	14 963	3 205	7 475	19 1149	- -	- -	41 2502
Раљин	број m ²	44 2163	- -	9 348	32 1645	3 170	- -	- -	37 1873	39 1963	- -	- -	44 2163
Ресник	број m ²	83 4931	3 47	18 658	11 568	25 1496	20 1437	6 725	55 3416	81 4811	16 976	15 922	83 4931
Стол	број m ²	162 9444	2 32	30 980	48 2348	56 4053	14 985	12 1046	64 4012	156 9224	33 2375	26 1850	161 9426
Стрелац	број m ²	276 13582	5 81	55 1733	82 3647	97 5471	30 2110	7 540	138 7275	248 12431	30 1789	19 1070	274 13491
Студена	број m ²	176 7983	3 66	52 1703	66 3068	45 2435	9 621	1 90	81 3854	162 7345	16 856	10 524	175 7953
Сурачево	број m ²	165 12590	- -	20 664	17 792	46 3117	46 3832	36 4185	136 11179	155 12160	87 8100	70 6410	164 12510
Црвена Јабука	број m ²	137 7404	1 12	22 754	71 3681	35 2289	8 668	- -	52 2754	120 6523	34 1735	34 1735	137 7404
Штрбовац	број m ²	143 6408	2 50	40 1292	25 1003	48 2327	26 1576	2 160	5 210	126 5598	- -	- -	128 5766
Бела Паланка	број m ²	7376 394706	374 7301	1603 50517	2215 111566	2321 151677	665 52361	198 21284	5995 338472	7173 386739	3631 232202	3293 211546	7258 389409
Градска	број m ²	3402 206718	103 1727	550 16977	1011 54763	1222 87099	376 31129	140 15023	3221 200266	3392 206249	2778 181049	2730 178086	3363 204476
Остала	број m ²	3974 187988	271 5574	1053 33540	1204 56803	1099 64578	289 21232	58 6261	2774 138206	3781 180490	853 51153	563 33460	3895 184933
Бабин Кал	број m ²	60 2888	6 120	19 666	20 1100	13 862	1 70	1 70	28 1261	59 2838	- -	- -	60 2888
Бежиште	број m ²	101 4963	- -	31 931	46 2361	17 1001	6 558	1 112	48 2743	97 4717	4 230	2 130	99 4909
Бела Паланка	број m ²	3402 206718	103 1727	550 16977	1011 54763	1222 87099	376 31129	140 15023	3221 200266	3392 206249	2778 181049	2730 178086	3363 204476
Букуровац	број m ²	34 1324	2 40	19 629	3 127	7 368	3 160	- -	1 50	27 1130	1 50	1 50	22 927
Вета	број m ²	96 4813	3 57	9 285	37 1505	34 1736	8 600	5 630	69 3664	92 4657	6 546	3 390	96 4813
Витановац	број m ²	79 4674	1 30	7 245	44 2467	25 1732	2 200	- -	31 2048	64 3858	3 216	3 216	79 4674
Врандол	број m ²	179 8057	3 44	69 2080	51 2355	41 2423	13 961	2 194	169 7743	178 8025	87 4582	71 3825	179 8057
Вргудинац	број m ²	91 4155	12 192	25 752	14 654	28 1685	10 652	2 220	91 4155	91 4155	43 2236	42 2196	82 3855
Глоговац	број m ²	63 2742	- -	12 320	26 939	16 918	8 495	1 70	44 1957	54 2378	9 557	7 391	62 2708
Горња Глама	број m ²	27 1332	- -	10 352	4 210	10 570	3 200	- -	27 1332	27 1332	4 190	3 160	27 1332
Горња Коритница	број m ²	88 4707	- -	16 492	14 652	45 2621	10 715	3 227	51 3058	84 4509	11 773	9 643	87 4669
Горњи Рињ	број m ²	33 870	4 54	20 478	6 196	3 142	- -	- -	1 16	30 804	1 16	1 16	32 854
Градиште	број m ²	63 1980	48 1257	5 159	6 295	4 269	- -	- -	21 832	61 1935	4 200	1 50	61 1930
Дивљана	број m ²	75 3866	3 85	22 738	14 613	25 1609	9 671	2 150	74 3838	75 3866	35 2017	29 1667	75 3866

**СТАНОВИ ЗА СТАЛНО СТАНОВАЊЕ И ПОВРШИНА ПРЕМА ВРСТИ СТАНА, ОПРЕМЉЕНОСТИ ИНСТАЛАЦИЈАМА И ПОМОЋНИМ
ПРОСТОРИЈАМА И БРОЈУ СТАНОВА У СВОЈИНИ ФИЗИЧКИХ ЛИЦА**

	Број станова и површина у m ²	Укупно	Врста стана ¹⁾						Опремљеност инсталацијама ²⁾		Опремљеност помоћним просторијама ³⁾		Станови у својини физи- чких лица
			посе- бне собе	гарсо- њере и 1-собни	2-собни	3-собни	4-собни	5 и више собни	водо- вода	елек- тричне струје	купа- тилом	нужни- ком	
Долац (насеље)	број m ²	182 11409	3 46	19 642	85 4722	62 4668	9 801	4 530	174 10967	182 11409	123 8611	1 70	181 11339
Долац (село)	број m ²	55 2208	2 30	31 1053	4 163	16 827	2 135	- 135	51 2041	52 2071	11 492	10 452	55 2208
Доња Глама	број m ²	42 1527	- -	17 459	8 304	16 719	1 45	- -	34 1227	39 1414	2 97	2 97	41 1467
Доња Коритница	број m ²	114 5250	10 162	26 785	43 1954	22 1273	9 676	4 400	77 3991	103 4871	23 1392	22 1322	113 5230
Доњи Рињ	број m ²	30 1175	5 103	9 292	1 48	13 636	2 96	- -	- -	23 951	- -	- -	29 1151
Дражево	број m ²	21 647	1 19	17 468	1 38	2 122	- -	- -	1 40	20 628	1 40	1 40	21 647
Клење	број m ²	58 2675	1 12	15 324	23 1046	14 841	5 452	- -	54 2529	57 2657	13 783	13 783	55 2519
Клисура	број m ²	220 9424	22 387	55 1679	63 2540	70 4049	10 769	- -	185 8055	220 9424	17 1050	17 1050	214 9220
Козја	број m ²	55 2422	7 141	14 500	13 606	20 1105	1 70	- -	50 2292	53 2372	3 185	2 130	53 2377
Космовац	број m ²	64 2616	1 15	13 388	32 1222	16 811	1 90	1 90	53 2230	64 2616	2 70	2 70	62 2506
Кременица	број m ²	28 922	5 100	16 510	5 202	1 50	1 60	- -	25 822	28 922	6 222	5 182	28 922
Крупац	број m ²	73 3643	4 71	23 821	9 440	21 1268	15 973	1 70	69 3457	73 3643	36 1856	2 54	72 3637
Ланиште	број m ²	58 1954	19 437	18 557	12 435	7 385	2 140	- -	55 1819	57 1929	2 94	1 58	57 1929
Лесковик	број m ²	22 501	10 204	10 236	2 61	- -	- -	- -	17 400	21 481	- -	- -	21 471
Љубатовица	број m ²	126 5885	12 216	48 1689	17 875	37 2180	12 925	- -	18 742	112 5335	4 250	4 250	126 5885
Мирановац	број m ²	24 1320	1 22	3 111	13 666	5 351	2 170	- -	2 119	22 1206	- -	- -	24 1320
Мирановачка Кула	број m ²	14 792	- -	2 72	4 196	5 274	2 150	1 100	6 352	14 792	3 162	3 162	12 652
Моклиште	број m ²	278 14490	10 189	83 2879	37 1810	99 5722	38 2815	11 1075	201 11216	269 14105	39 2698	31 2271	278 14490
Мокра	број m ²	167 7644	8 162	55 1836	52 2286	38 2301	14 1059	- -	155 7206	161 7394	36 2112	27 1712	164 7537
Ново Село	број m ²	38 2061	3 53	14 459	5 245	8 470	5 440	3 394	36 1991	37 2011	8 636	7 506	38 2061
Ореовац	број m ²	39 1946	3 51	7 240	4 155	23 1370	2 130	- -	29 1545	34 1774	1 35	1 35	38 1930
Пајез	број m ²	60 2650	2 49	8 205	40 1816	9 500	1 80	- -	53 2431	57 2550	- -	- -	60 2650
Сињац	број m ²	179 8612	18 371	47 1593	69 3463	35 2285	8 586	2 314	79 4571	162 7988	25 1782	23 1662	178 8582
Тамњаница	број m ²	100 4404	9 225	37 1246	28 1424	21 1163	5 346	- -	73 3326	93 4189	2 156	- -	95 4229
Теловац	број m ²	28 1126	1 15	9 236	11 485	7 390	- -	- -	28 1126	28 1126	1 45	1 45	28 1126
Топоница	број m ²	98 4666	2 35	27 977	61 3194	6 350	2 110	- -	81 3901	94 4518	15 746	12 576	94 4448
Црвена Река	број m ²	171 8774	3 107	17 559	86 4078	45 2495	16 1105	4 430	160 8340	169 8710	103 5438	73 3979	160 8279
Црвени Брег	број m ²	189 11116	1 16	24 715	89 4710	55 3777	16 1413	4 485	172 10343	189 11116	116 7619	105 6901	189 11116
Црнче	број m ²	87 3509	19 333	27 937	9 399	30 1640	1 100	1 100	35 1465	82 3309	2 86	2 86	87 3509
Чифлик	број m ²	93 4269	1 12	28 807	25 984	27 1395	10 706	2 365	84 4004	91 4189	39 2185	12 535	93 4269
Шљивовик	број m ²	168 7561	2 28	33 932	40 1556	73 3771	19 1194	1 80	19 925	156 7123	- -	- -	166 7421
Шпај	број m ²	104 4419	4 84	37 1206	28 1206	28 1454	5 314	2 155	43 2036	80 3463	12 698	12 698	102 4324

СТАНОВИ ЗА СТАЛНО СТАНОВАЊЕ И ПОВРШИНА ПРЕМА ВРСТИ СТАНА, ОПРЕМЉЕНОСТИ ИНСТАЛАЦИЈАМА И ПОМОЋНИМ ПРОСТОРИЈАМА И БРОЈУ СТАНОВА У СВОЈИНИ ФИЗИЧКИХ ЛИЦА

	Број станова и површина у м ²	Укупно	Врста стана ¹⁾						Опремљеност инсталацијама ²⁾		Опремљеност помоћним просторијама ³⁾		Станови у својини физичких лица
			посебне собе	гарсоњере и 1-собни	2-собни	3-собни	4-собни	5 и више собни	водовода	електричне струје	купа-тилом	нужни-ком	
Димитровград	број м ²	5586 304743	160 3051	1323 43146	1841 96986	1529 98665	555 44110	178 18785	4380 253862	5341 295735	3070 190756	3003 186052	5520 301768
<i>Градска</i>	број м ²	2628 151997	56 1017	489 15374	1041 56108	661 44708	276 23388	105 11402	2574 150025	2617 151506	2227 135748	2214 134340	2592 150439
<i>Остала</i>	број м ²	2958 152746	104 2034	834 27772	800 40878	868 53957	279 20722	73 7383	1806 103837	2724 144229	843 55008	789 51712	2928 151329
Баљев Дол	број м ²	15 553	- -	11 364	- -	4 189	- -	- -	- -	15 553	- -	- -	15 553
Бањски Дол	број м ²	13 475	- -	- -	12 435	1 40	- -	- -	- -	11 405	- -	- -	13 475
Барје	број м ²	93 3568	8 149	51 1656	7 324	26 1389	1 50	- -	15 614	60 2488	- -	- -	91 3473
Бачево	број м ²	10 415	- -	5 185	5 230	- -	- -	- -	5 225	10 415	1 30	1 30	10 415
Белеш	број м ²	274 15432	5 108	56 1724	86 4537	98 6432	19 1517	10 11114	269 15248	272 15368	219 13237	218 13194	271 15228
Било	број м ²	53 1626	12 211	39 1295	- -	2 120	- -	- -	- -	7 191	- -	- -	53 1626
Браћевци	број м ²	35 1750	- -	13 455	1 50	17 945	4 300	- -	2 110	33 1690	2 110	2 110	35 1750
Бребевница	број м ²	62 3455	1 25	6 216	11 490	37 2212	7 512	- -	57 3213	62 3455	1 70	1 70	62 3455
Верзар	број м ²	32 980	5 100	26 820	- -	1 60	- -	- -	- -	4 165	- -	- -	32 980
Височки Одоровци	број м ²	109 6967	1 20	15 564	26 1547	48 3409	18 1347	1 80	93 5992	107 6859	1 65	- -	108 6907
Влковија	број м ²	29 1190	1 20	14 485	3 135	5 240	5 250	1 60	28 1165	29 1190	- -	- -	28 1155
Врапча	број м ²	34 1003	- -	13 300	19 613	2 90	- -	- -	- -	11 365	- -	- -	34 1003
Гојин Дол	број м ²	132 7254	5 66	32 1084	47 2462	31 2071	11 891	6 680	131 7214	132 7254	51 3185	48 3052	132 7254
Горња Невља	број м ²	57 2631	- -	24 836	9 365	11 565	12 765	1 100	55 2556	57 2631	3 255	3 255	57 2631
Горњи Криводол	број м ²	37 1626	2 31	17 570	2 95	4 200	11 660	1 70	30 1420	34 1526	- -	- -	30 1370
Градиње	број м ²	86 5141	- -	17 561	23 1140	32 2266	8 592	6 582	77 4799	85 5121	53 3617	54 3677	80 4839
Грапа	број м ²	21 1008	2 36	6 202	2 100	4 250	6 360	1 60	5 215	10 475	- -	- -	21 1008
Гуленовци	број м ²	54 2282	1 22	29 988	11 541	11 597	2 134	- -	54 2282	54 2282	- -	- -	54 2282
Димитровград	број м ²	2628 151997	56 1017	489 15374	1041 56108	661 44708	276 23388	105 11402	2574 150025	2617 151506	2227 135748	2214 134340	2592 150439
Доња Невља	број м ²	66 2415	1 15	47 1595	6 250	11 505	1 50	- -	1 40	64 2335	- -	- -	65 2380
Доњи Криводол	број м ²	21 953	3 59	6 199	1 25	6 360	5 310	- -	1 50	20 934	- -	- -	21 953
Драговита	број м ²	99 4486	1 16	37 1218	58 3083	3 169	- -	- -	- -	98 4416	- -	- -	99 4486
Жељуша	број м ²	506 32713	3 44	64 2222	181 10352	176 12535	59 5105	23 2455	497 32316	506 32713	381 26044	335 23042	506 32713
Изатовци	број м ²	44 1880	4 97	17 589	9 439	11 556	3 199	- -	10 486	43 1850	1 60	- -	44 1880
Искровци	број м ²	65 3123	- -	11 373	19 799	29 1564	6 387	- -	1 50	40 1918	- -	- -	64 3073
Каменица	број м ²	42 2318	- -	12 409	6 343	22 1406	2 160	- -	22 1242	40 2163	- -	- -	41 2233
Куса Врана	број м ²	85 4242	- -	17 577	27 1247	34 1883	5 345	2 190	1 80	82 4112	1 80	1 80	85 4242
Лукавица	број м ²	166 9537	9 183	41 1397	61 3600	38 2526	11 1041	6 790	152 9101	165 9487	102 6643	101 6667	165 9507

**СТАНОВИ ЗА СТАЛНО СТАНОВАЊЕ И ПОВРШИНА ПРЕМА ВРСТИ СТАНА, ОПРЕМЉЕНОСТИ ИНСТАЛАЦИЈАМА И ПОМОЋНИМ
ПРОСТОРИЈАМА И БРОЈУ СТАНОВА У СВОЈИНИ ФИЗИЧКИХ ЛИЦА**

	Број станова и површина у m ²	Укупно	Врста стана ¹⁾						Опремљеност инсталацијама ²⁾		Опремљеност помоћним просторијама ³⁾		Станови у својини физи- чких лица
			посе- бне собе	гарсо- њере и 1-собни	2-собни	3-собни	4-собни	5 и више собни	водо- вода	елек- тричне струје	купа- тилом	нужни- ком	
Мазгош	број m ²	29 1436	1 30	7 238	2 100	8 373	9 552	2 143	- -	27 1350	- -	- -	29 1436
Мојинци	број m ²	28 1646	- -	4 117	1 56	8 516	12 757	3 200	21 1285	24 1489	- -	- -	28 1646
Паскашија	број m ²	19 782	- -	11 374	1 44	4 192	2 112	1 60	- -	12 540	- -	- -	18 744
Петачинци	број m ²	26 1165	- -	12 470	2 90	10 465	1 60	1 80	1 40	24 1075	- -	- -	25 1115
Петрлаш	број m ²	33 1555	2 29	9 294	3 150	12 592	7 490	- -	- -	33 1555	- -	- -	33 1555
Планиница	број m ²	5 170	- -	2 60	3 110	- -	- -	- -	- -	5 170	- -	- -	5 170
Поганово	број m ²	81 3649	- -	23 710	26 1008	16 877	15 974	1 80	3 165	80 3619	2 115	2 115	81 3649
Прача	број m ²	14 905	- -	4 145	- -	4 280	6 480	- -	3 175	7 435	- -	- -	14 905
Протополинци	број m ²	39 1853	2 40	14 437	3 145	14 750	5 406	1 75	30 1463	38 1803	9 537	9 537	39 1853
Радејна	број m ²	55 2725	7 130	16 546	7 371	17 1073	6 435	2 170	54 2713	54 2713	2 95	2 95	55 2725
Сенокос	број m ²	74 3627	5 85	18 642	7 345	36 1955	7 500	1 100	65 3288	72 3572	- -	- -	73 3582
Скрвеница	број m ²	42 1515	- -	8 190	30 1085	4 240	- -	- -	19 715	34 1240	- -	- -	42 1515
Сливница	број m ²	11 490	- -	3 95	6 285	2 110	- -	- -	8 380	8 380	- -	- -	11 490
Смиловци	број m ²	102 5424	7 200	18 634	26 1385	38 2212	12 893	1 100	93 5025	102 5424	13 816	11 739	101 5374
Трнски Одоровци	број m ²	160 6781	16 318	59 1936	51 2502	31 1743	1 88	2 194	3 170	153 6503	1 49	1 49	158 6699
Пирот	број m ²	24464 1588754	339 6058	3301 106052	5684 289786	7780 518862	4945 404428	2414 263518	22437 1495157	24181 1576436	17715 1253509	16210 1145839	24034 1563790
<i>Градска</i>	број m ²	13778 941394	105 1755	1535 49444	3470 181672	4378 301314	2748 233784	1542 173425	13582 932429	13746 939480	12853 900021	12278 856129	13517 925149
<i>Остала</i>	број m ²	10686 647360	234 4303	1766 56608	2214 108114	3402 217548	2197 170644	872 90093	8855 562728	10435 636956	4862 353488	3932 289710	10517 638641
Базовик	број m ²	189 9559	- -	21 655	63 2843	96 5371	9 690	- -	150 7714	188 9529	5 250	3 130	188 9529
Барје Чифлик	број m ²	281 18503	4 76	49 1345	33 1691	64 4305	98 7625	33 3461	252 17186	277 18329	210 15253	207 15020	279 18443
Басара	број m ²	8 316	1 25	1 30	5 201	1 60	- -	- -	- -	8 316	- -	- -	8 316
Бела	број m ²	20 981	- -	7 220	2 88	5 267	5 326	1 80	18 914	20 981	- -	- -	20 981
Бериловац	број m ²	567 40698	15 328	49 1638	90 5103	190 13920	162 13506	61 6203	535 39191	557 40328	455 34930	411 32286	554 39868
Беровица	број m ²	25 1310	- -	8 294	- -	14 800	3 216	- -	- -	17 879	- -	- -	23 1207
Блато	број m ²	236 15433	1 12	29 1044	10 478	70 4308	86 6041	40 3550	189 12761	231 15198	154 10705	131 9181	235 15375
Брлог	број m ²	58 3028	2 38	12 358	11 407	9 570	16 1020	8 635	52 2863	56 2978	10 552	11 537	55 2885
Велика Лукања	број m ²	11 468	1 22	5 158	- -	2 90	2 100	1 -	- -	3 130	- -	- -	11 468
Велики Јовановац	број m ²	187 11931	- -	20 654	31 1389	47 2701	54 4055	35 3132	162 10755	174 11367	132 9145	118 8237	172 11123
Велики Суводол	број m ²	257 19618	3 60	21 757	20 1076	72 4725	81 6543	60 6457	221 17613	251 19258	136 11609	118 10171	256 19538
Велико Село	број m ²	161 8905	1 20	25 740	34 1432	57 3332	38 2801	6 580	150 8375	160 8885	72 4766	53 3526	156 8679
Височка Ржана	број m ²	38 1802	- -	12 345	6 305	10 518	8 454	2 180	37 1772	38 1802	17 900	14 782	19 937

**СТАНОВИ ЗА СТАЛНО СТАНОВАЊЕ И ПОВРШИНА ПРЕМА ВРСТИ СТАНА, ОПРЕМЉЕНОСТИ ИНСТАЛАЦИЈАМА И ПОМОЋНИМ
ПРОСТОРИЈАМА И БРОЈУ СТАНОВА У СВОЈИНИ ФИЗИЧКИХ ЛИЦА**

	Број станова и површина у m ²	Укупно	Врста стана ¹⁾						Опремљеност инсталацијама ²⁾		Опремљеност помоћним просторијама ³⁾		Станови у својини физи- чких лица
			посе- бне собе	гарсо- њере и 1-собни	2-собни	3-собни	4-собни	5 и више собни	водо- вода	елек- тричне струје	купа- тилом	нужни- ком	
Власи	број m ²	100 3788	- -	30 870	57 2259	12 563	1 96	- -	90 3357	100 3788	28 1087	27 1063	97 3680
Војнеговац	број m ²	185 10176	1 20	53 1761	75 4198	46 3376	8 641	2 180	104 6141	180 9976	25 1759	21 1469	183 10056
Враниште	број m ²	108 6172	- -	33 1063	15 763	23 1286	17 1195	20 1865	69 4302	105 6072	30 2308	27 2098	108 6172
Гњилан	број m ²	847 63505	28 572	86 2828	139 7752	286 21355	189 16583	119 14415	789 60908	840 63166	661 53891	630 51854	842 63061
Горња Држина	број m ²	67 2030	3 36	29 661	23 730	11 543	1 60	- -	18 652	67 2030	4 228	3 190	66 2000
Гостуша	број m ²	87 3775	3 60	41 1435	10 490	31 1650	2 140	- -	75 3285	83 3635	51 2350	51 2350	86 3735
Градашница	број m ²	159 10109	6 106	23 687	23 1188	48 3070	40 2917	19 2141	137 9245	155 9985	103 7643	101 7516	159 10109
Градиште	број m ²	84 3657	13 224	24 783	15 738	26 1566	6 346	- -	52 2481	81 3553	27 1386	23 1184	78 3455
Добри До	број m ²	61 3440	- -	12 530	9 390	29 1675	8 555	3 290	- -	61 3440	- -	- -	61 3440
Дојкинци	број m ²	155 6966	13 207	44 1511	19 913	49 2529	25 1433	5 373	132 6099	154 6916	24 1266	11 583	154 6909
Држина	број m ²	214 13392	3 59	16 526	37 1524	95 5948	55 4385	8 950	201 12738	214 13392	54 3809	34 2629	214 13392
Засковци	број m ²	40 1485	1 10	18 595	13 520	8 360	- -	- -	27 1005	37 1395	1 45	1 45	40 1485
Извор	број m ²	259 18939	4 58	17 549	25 1237	94 6642	98 8323	21 2130	247 18342	258 18879	185 14529	93 7085	257 18839
Јалботина	број m ²	86 2842	- -	27 626	47 1648	12 568	- -	- -	33 1174	85 2814	12 469	8 313	86 2842
Јеловица	број m ²	72 4439	2 30	9 240	6 282	18 1070	23 1671	14 1146	62 3914	71 4407	11 687	7 395	70 4319
Камик	број m ²	86 4985	- -	2 50	8 370	52 2840	22 1560	2 165	83 4805	85 4910	2 135	2 135	85 4915
Копривштица	број m ²	36 2133	1 10	6 218	5 230	17 1065	4 330	3 280	34 2083	35 2123	- -	- -	36 2133
Костур	број m ²	159 9927	1 12	25 733	21 897	45 2798	43 3223	24 2264	141 9144	157 9851	69 4722	46 3206	156 9771
Крупац	број m ²	532 37219	3 55	46 1475	100 5065	184 12672	131 10785	68 7167	36105 37051	528 30858	414 30858	308 23169	532 37219
Куманово	број m ²	25 1592	- -	10 368	1 50	5 357	7 537	2 280	8 583	23 1462	1 180	- -	25 1592
Мали Јовановац	број m ²	56 4300	- -	10 310	9 409	15 1179	18 1932	4 470	49 3950	55 4265	43 3566	41 3386	56 4300
Мали Суводол	број m ²	134 8252	8 146	16 567	9 467	41 2608	45 3055	15 1409	105 6997	133 8214	58 4087	22 1602	131 8040
Милојковац	број m ²	10 665	- -	1 50	7 430	2 185	- -	- -	- -	8 540	- -	- -	10 665
Мирковци	број m ²	18 1081	- -	2 71	5 254	2 98	4 238	5 420	7 446	15 923	1 130	1 130	18 1081
Нишор	број m ²	96 6143	3 46	24 921	48 3225	10 845	9 836	2 270	52 3856	93 5973	22 1932	20 1762	95 6103
Нови Завој	број m ²	455 30021	16 273	41 1266	79 3750	130 8966	137 10658	52 5108	424 29137	433 29513	387 27473	381 27006	454 29971
Обреновац	број m ²	74 3879	5 85	18 656	30 1675	17 1121	4 342	- -	65 3578	73 3863	31 1850	9 548	74 3879
Ореовица	број m ²	71 4198	- -	5 176	17 839	42 2585	5 398	2 200	32 2000	70 4168	1 100	1 100	71 4198
Орља	број m ²	93 4450	- -	16 533	32 1338	42 2309	2 180	1 90	81 3904	93 4450	2 130	2 130	93 4450
Осмакова	број m ²	200 10541	- -	51 1732	82 4072	49 3207	16 1250	2 280	197 10391	200 10541	95 5788	5 250	199 10521
Паклештица	број m ²	40 1948	- -	10 335	18 820	7 408	5 385	- -	33 1633	40 1948	26 1249	26 1249	39 1898
Пасјач	број m ²	15 790	- -	1 40	1 40	9 440	4 270	- -	8 385	15 790	- -	- -	15 790

**СТАНОВИ ЗА СТАЛНО СТАНОВАЊЕ И ПОВРШИНА ПРЕМА ВРСТИ СТАНА, ОПРЕМЉЕНОСТИ ИНСТАЛАЦИЈАМА И ПОМОЋНИМ
ПРОСТОРИЈАМА И БРОЈУ СТАНОВА У СВОЈИНИ ФИЗИЧКИХ ЛИЦА**

	Број станова и површина у m ²	Укупно	Врста стана ¹⁾						Опремљеност инсталацијама ²⁾		Опремљеност помоћним просторијама ³⁾		Станови у својини физи- чких лица
			посе- бне собе	гарсо- њере и 1-собни	2-собни	3-собни	4-собни	5 и више собни	водо- вода	елек- тричне струје	купа- тилом	нужни- ком	
Петровац	број m ²	203 12557	6 95	11 326	64 3234	83 5205	30 2597	9 1100	171 10619	191 11899	30 2304	26 2043	201 12307
Пирот	број m ²	13778 941394	105 1755	1535 49444	3470 181672	4378 301314	2748 233784	1542 173425	13582 932429	13746 939480	12853 900021	12278 856129	13517 925149
Планиница	број m ²	21 1108	- -	3 100	5 208	10 590	3 210	- -	16 862	20 1068	- -	- -	20 1048
Покревеник	број m ²	68 3383	3 63	12 456	43 2176	9 513	- -	1 175	- -	59 3021	- -	- -	56 2833
Пољска Ржана	број m ²	426 31008	7 154	21 636	50 2482	151 10829	142 11657	55 5250	403 29917	424 30912	346 26546	286 21904	419 30532
Понор	број m ²	174 9891	9 161	27 1093	29 1552	73 4511	28 1887	8 687	113 6737	164 9454	51 3301	35 2357	171 9767
Присјан	број m ²	107 6348	1 10	7 252	15 825	55 3199	26 1790	3 272	73 4456	93 5598	2 110	2 110	101 5983
Рагодеш	број m ²	173 7506	- -	59 1915	33 1284	52 2487	28 1720	1 100	45 2112	164 7176	1 60	- -	169 7271
Расница	број m ²	184 10884	3 41	33 1017	27 1218	48 2744	46 3327	27 2537	150 9354	182 10818	98 6772	80 5714	180 10597
Росомач	број m ²	31 1806	- -	8 241	7 355	12 840	4 370	- -	2 110	31 1806	- -	- -	31 1806
Рсовци	број m ²	191 11305	1 20	5 185	38 1542	105 6392	38 2736	4 430	191 11305	191 11305	- -	- -	189 11175
Рудиње	број m ²	117 4808	2 60	31 836	49 1931	24 1226	9 610	2 145	91 3699	108 4436	11 500	11 487	116 4786
Сиња Глава	број m ²	53 2943	- -	10 295	9 410	21 1270	13 968	- -	33 1825	53 2943	4 290	1 90	53 2943
Славиња	број m ²	79 3202	12 240	36 1182	14 625	14 835	2 120	1 200	71 2962	75 3092	11 725	11 725	79 3202
Сопот	број m ²	157 9576	- -	21 652	24 1233	47 2753	45 3158	20 1780	146 8971	155 9505	61 3875	42 2465	157 9576
Срећковац	број m ²	148 6841	4 74	43 1299	45 2004	35 2042	21 1422	- -	114 5380	148 6841	62 3143	58 3015	148 6841
Станичење	број m ²	250 14678	17 325	32 1038	27 1252	86 5327	72 5401	16 1335	223 13527	240 14292	79 5587	41 3077	242 14398
Суково	број m ²	431 23728	3 28	118 3594	177 9486	96 6463	22 2045	15 2112	329 19701	423 23322	166 11732	92 5738	428 23528
Темска	број m ²	461 22722	17 324	124 3916	84 3732	139 7668	70 4712	27 2370	406 20480	454 22499	144 8606	69 4232	451 22391
Топли До	број m ²	65 2654	1 6	27 759	11 427	21 1143	5 319	- -	53 2115	59 2419	1 30	1 30	63 2582
Трњана	број m ²	74 5324	- -	7 256	7 290	34 2162	19 1646	7 970	72 5254	74 5324	62 4819	63 4860	74 5324
Церев Дел	број m ²	32 1722	- -	6 228	10 496	11 638	4 310	- -	3 170	25 1408	- -	- -	31 1662
Церова	број m ²	138 7203	- -	12 407	47 2282	52 2734	22 1325	5 455	130 6846	138 7203	33 2057	26 1549	134 7038
Црвенчево	број m ²	59 3751	- -	8 241	14 563	15 892	13 975	9 1080	41 2936	57 3661	19 1661	18 1621	59 3751
Црноклиште	број m ²	138 10042	2 45	21 714	39 2231	47 3865	17 1567	12 1620	136 9967	138 10042	85 7122	78 6583	135 9952
Чиниглавци	број m ²	181 10531	1 12	42 1381	55 2650	50 3475	23 1809	10 1204	164 9655	179 10451	34 2356	22 1668	181 10531
Шугрин	број m ²	63 2448	3 55	37 1185	1 50	18 894	4 264	- -	49 1984	63 2448	3 125	3 125	63 2448
Јабланички округ	број m ²	80421 5043581	1449 25914	11350 368032	25699 1359103	25799 1746587	10507 882260	5615 661621	64501 4242008	79447 4998838	47642 3300599	40530 2785267	79269 4983772
<i>Градска</i>	број m ²	32569 2055399	469 8224	4981 162324	12281 663754	9123 643118	3605 317710	2110 260269	31602 2014303	32422 2049161	28824 1886542	27570 1797970	31942 2023785
<i>Остала</i>	број m ²	47852 2988182	980 17690	6369 205708	13418 695349	16676 1103469	6902 564550	3505 401352	32899 2227705	47025 2949677	18818 1414057	12960 987297	47327 2959987

**СТАНОВИ ЗА СТАЛНО СТАНОВАЊЕ И ПОВРШИНА ПРЕМА ВРСТИ СТАНА, ОПРЕМЉЕНОСТИ ИНСТАЛАЦИЈАМА И ПОМОЋНИМ
ПРОСТОРИЈАМА И БРОЈУ СТАНОВА У СВОЈИНИ ФИЗИЧКИХ ЛИЦА**

	Број станова и површина у m ²	Укупно	Врста стана ¹⁾						Опремљеност инсталацијама ²⁾		Опремљеност помоћним просторијама ³⁾		Станови у својини физи- чких лица
			посе- бне собе	гарсо- њере и 1-собни	2-собни	3-собни	4-собни	5 и више собни	водо- вода	елек- тричне струје	купа- тилом	нужни- ком	
Бојник	број m ²	5617 328435	114 1886	692 22528	1959 103520	2144 139859	529 42151	179 18491	2870 188667	5470 321519	1984 138655	1498 105642	5554 324987
<i>Градска</i>	број m ²	-	-	-	-	-	-	-	-	-	-	-	-
<i>Остала</i>	број m ²	5617 328435	114 1886	692 22528	1959 103520	2144 139859	529 42151	179 18491	2870 188667	5470 321519	1984 138655	1498 105642	5554 324987
Бојник	број m ²	1071 68320	26 431	129 4091	320 17072	407 28904	124 10555	65 7267	829 56117	1045 67260	673 47759	566 40580	1064 67897
Боринце	број m ²	44 2090	1 6	5 150	24 1132	12 662	2 140	- -	37 1760	42 2010	6 330	6 330	44 2090
Брестовац	број m ²	122 5720	7 159	23 684	50 2432	37 2119	3 186	2 140	22 1263	118 5564	15 930	14 840	121 5650
Вујаново	број m ²	68 4478	- -	1 40	29 1543	29 1985	8 710	1 200	57 3833	68 4478	18 1400	16 1120	64 4248
Горње Бријање	број m ²	213 12185	3 52	19 518	46 2013	92 5441	40 2930	13 1231	149 9443	202 11717	109 7369	44 2929	211 12080
Горње Коњуцце	број m ²	128 6573	3 43	8 243	53 2236	60 3671	3 260	1 120	58 3357	118 6154	39 2489	35 2234	126 6463
Граница	број m ²	99 5733	- -	3 98	19 727	65 4055	12 853	- -	32 1969	95 5575	7 480	6 420	99 5733
Добра Вода	број m ²	65 3546	- -	7 201	29 1481	23 1435	5 349	1 80	23 1434	64 3516	9 573	4 266	63 3458
Доње Коњуцце	број m ²	242 12705	9 127	37 1250	143 7477	42 2828	7 583	4 440	82 5269	237 12462	68 4599	62 4164	237 12465
Драговац	број m ²	312 20286	- -	44 1334	145 8995	93 7094	22 2031	8 832	178 12859	298 19215	159 11661	132 9890	303 19802
Дубрава	број m ²	10 444	1 12	2 42	4 200	2 130	1 60	- -	- -	10 444	- -	- -	10 444
Ђинђуша	број m ²	231 14806	2 43	28 1038	71 4033	105 7477	19 1570	6 645	105 7399	226 14596	69 4982	36 2571	231 14806
Зелетово	број m ²	59 3796	- -	8 418	40 2563	10 735	1 80	- -	55 3556	59 3796	41 2707	39 2577	59 3796
Зоровац	број m ²	15 894	- -	- -	3 170	12 724	- -	- -	1 60	14 834	- -	- -	14 834
Ивање	број m ²	51 2741	- -	5 130	25 1271	20 1240	- -	1 100	38 2039	49 2606	18 965	18 935	51 2741
Каменица	број m ²	179 10230	- -	14 455	86 4401	66 4119	9 775	4 480	53 3658	171 9915	41 2944	28 2063	177 10060
Кацабаћ	број m ²	280 15589	4 70	53 1939	130 7144	72 4785	19 1509	2 142	134 8568	278 15509	105 7177	62 4321	278 15501
Косанчић	број m ²	190 11731	3 60	11 317	66 3325	77 5295	31 2573	2 161	121 8284	190 11731	86 5949	60 4083	186 11483
Лапотинце	број m ²	290 19260	- -	16 638	128 8003	107 7642	36 2697	3 280	138 9784	288 19150	109 7728	76 5383	286 19030
Лозане	број m ²	66 3797	- -	10 334	22 1223	28 1630	4 320	2 290	12 768	59 3502	5 328	3 188	66 3797
Магаш	број m ²	109 5998	4 64	19 617	41 2167	37 2325	7 685	1 140	35 2217	101 5593	15 1132	11 842	108 5968
Мајковац	број m ²	35 1791	- -	3 95	15 706	11 600	5 310	1 80	25 1361	35 1791	6 360	6 360	35 1791
Мијајлица	број m ²	119 6651	- -	6 176	31 1523	66 3783	15 1109	1 60	63 3728	117 6581	24 1605	18 1190	119 6651
Мрвеш	број m ²	52 3272	- -	3 110	39 2312	10 850	- -	- -	38 2487	52 3272	33 2197	9 760	52 3272
Обилић	број m ²	48 2606	3 49	9 289	10 522	22 1470	4 276	- -	11 812	46 2506	9 690	6 528	48 2606
Ображда	број m ²	32 1741	- -	1 40	11 516	15 870	4 255	1 60	26 1441	32 1741	6 349	5 309	31 1681
Оране	број m ²	109 6683	1 20	21 708	16 930	39 2568	23 1692	9 765	65 4406	105 6498	25 1817	6 462	107 6568
Плавце	број m ²	135 7370	- -	30 961	50 2629	49 3318	5 372	1 90	17 1137	135 7370	10 694	6 378	135 7370
Придворица	број m ²	289 17606	6 89	19 569	58 2681	154 9845	32 2580	20 1842	152 10456	288 17586	128 9023	100 7287	283 17309

**СТАНОВИ ЗА СТАЛНО СТАНОВАЊЕ И ПОВРШИНА ПРЕМА ВРСТИ СТАНА, ОПРЕМЉЕНОСТИ ИНСТАЛАЦИЈАМА И ПОМОЋНИМ
ПРОСТОРИЈАМА И БРОЈУ СТАНОВА У СВОЈИНИ ФИЗИЧКИХ ЛИЦА**

	Број станова и површина у m ²	Укупно	Врста стана ¹⁾						Опремљеност инсталацијама ²⁾		Опремљеност помоћним просторијама ³⁾		Станови у својини физи- чких лица
			посе- бне собе	гарсо- њере и 1-собни	2-собни	3-собни	4-собни	5 и више собни	водо- вода	елек- тричне струје	купа- тилом	нужни- ком	
Речица	број m ²	81 4225	5 75	7 270	33 1625	35 2183	1 72	- -	48 2683	81 4225	2 110	2 110	80 4165
Савинач	број m ²	25 1447	- -	3 125	13 667	6 435	3 220	- -	7 493	23 1297	7 493	7 493	25 1447
Славник	број m ²	90 4406	3 44	12 341	31 1452	35 1903	6 382	3 284	13 735	78 3797	6 325	6 325	89 4346
Стубла	број m ²	402 21214	7 122	82 2723	83 3879	166 9364	51 3901	13 1225	152 8673	393 20819	49 3284	29 1923	397 20996
Турјане	број m ²	53 3094	- -	8 320	25 1364	17 1080	1 90	2 240	8 390	53 3094	8 390	8 390	53 3094
Ђуковац	број m ²	58 2464	3 47	13 318	24 1032	16 937	2 130	- -	2 114	58 2464	1 51	1 51	58 2464
Црквице	број m ²	245 12943	23 373	33 946	46 2074	107 6357	24 1896	12 1297	84 6114	242 12851	78 5765	71 5340	244 12881
Власотинце	број m ²	10754 704031	134 2298	1436 44743	2910 148337	3375 223958	1783 153225	1116 131470	8726 604513	10635 698462	5815 443108	5014 379952	10578 695035
Градска	број m ²	4894 355737	32 567	550 17753	1401 79150	1410 102648	869 79124	632 76495	4806 350998	4877 354952	4414 331699	4243 316478	4827 351494
Остала	број m ²	5860 348294	102 1731	886 26990	1509 69187	1965 121310	914 74101	484 54975	3920 253515	5758 343510	1401 111409	771 63474	5751 343541
Алексине	број m ²	61 2874	- -	13 317	7 257	28 1465	12 765	1 70	- -	61 2874	- -	- -	61 2874
Батуловце	број m ²	218 16997	1 20	13 405	29 1510	62 4516	71 5776	42 4770	160 13412	213 16661	99 8773	22 2099	214 16653
Бољаре	број m ²	354 20684	16 238	37 1156	115 5418	130 8870	41 3469	15 1533	340 20074	351 20574	111 8447	101 7730	347 20316
Борин До	број m ²	83 3382	2 32	23 686	24 880	32 1652	2 132	- -	74 3093	82 3342	- -	- -	82 3334
Брезовица	број m ²	83 3858	2 32	14 438	38 1674	27 1549	1 75	1 90	82 3826	83 3858	4 206	4 206	83 3858
Власотинце	број m ²	4894 355737	32 567	550 17753	1401 79150	1410 102648	869 79124	632 76495	4806 350998	4877 354952	4414 331699	4243 316478	4827 351494
Гложане	број m ²	138 12768	- -	- -	19 1255	30 2222	46 4329	43 4962	133 12378	136 12628	110 10647	67 6840	134 12368
Горња Ломница	број m ²	29 1120	- -	18 605	2 75	7 320	2 120	- -	26 995	26 995	- -	- -	25 970
Горња Лопушња	број m ²	31 1391	1 20	6 195	9 375	15 801	- -	- -	22 995	31 1391	- -	- -	31 1391
Горњи Дејан	број m ²	92 5222	4 51	14 442	15 592	45 2997	14 1140	- -	85 4881	92 5222	11 732	1 12	92 5222
Горњи Орах	број m ²	145 7164	- -	57 1711	60 2960	19 1313	7 800	2 380	39 2572	137 6824	4 258	4 258	141 6996
Горњи Присјан	број m ²	154 9641	2 39	20 599	26 1382	64 4250	32 2441	10 930	78 5734	149 9393	28 2225	11 972	151 9427
Градиште	број m ²	82 4088	- -	28 950	15 708	18 946	18 1244	3 240	22 1210	82 4088	4 166	3 141	82 4088
Ѓуњетина	број m ²	38 2199	1 12	3 85	4 120	12 665	17 1237	1 80	36 2147	38 2199	- -	- -	38 2199
Дадинце	број m ²	79 4426	2 39	10 312	22 959	27 1639	15 1137	3 340	37 2142	79 4426	18 1175	6 405	78 4378
Добровиш	број m ²	128 6953	2 38	21 715	13 611	67 3741	18 1248	7 600	41 2625	119 6478	8 495	3 195	128 6953
Доња Ломница	број m ²	167 10523	- -	18 485	47 2434	52 3268	30 2396	20 1940	157 10079	167 10523	80 5822	45 3497	167 10523
Доња Лопушња	број m ²	63 3207	1 25	3 72	28 1105	23 1367	8 638	- -	37 2126	63 3207	4 250	3 190	63 3207
Доње Гаре	број m ²	77 3145	3 52	32 1081	13 625	24 1109	5 278	- -	32 1437	69 2835	2 90	2 90	77 3145
Доњи Дејан	број m ²	198 8054	3 48	68 1986	52 1988	62 3061	10 660	3 311	106 4734	184 7550	8 410	4 188	147 6284
Доњи Присјан	број m ²	169 9621	1 16	26 948	24 1049	93 5540	24 1948	1 120	104 6359	164 9381	35 2397	14 1041	165 9475

**СТАНОВИ ЗА СТАЛНО СТАНОВАЊЕ И ПОВРШИНА ПРЕМА ВРСТИ СТАНА, ОПРЕМЉЕНОСТИ ИНСТАЛАЦИЈАМА И ПОМОЋНИМ
ПРОСТОРИЈАМА И БРОЈУ СТАНОВА У СВОЈИНИ ФИЗИЧКИХ ЛИЦА**

	Број станова и површина у m ²	Укупно	Врста стана ¹⁾						Опремљеност инсталацијама ²⁾		Опремљеност помоћним просторијама ³⁾		Станови у својини физи- чких лица
			посе- бне собе	гарсо- њере и 1-собни	2-собни	3-собни	4-собни	5 и више собни	водо- вода	елек- тричне струје	купа- тилом	нужни- ком	
Златићево	број m ²	106 4513	1 19	33 944	48 2137	19 1042	4 304	1 67	83 3611	104 4457	4 135	3 110	105 4481
Јаворје	број m ²	15 806	- -	- -	7 330	8 476	- -	- -	- -	15 806	- -	- -	15 806
Јаковљево	број m ²	211 10358	- -	23 737	121 5547	57 3304	9 690	1 80	28 1644	210 10308	1 70	1 70	210 10303
Јастребац	број m ²	131 7999	- -	17 508	33 1541	59 3735	16 1375	6 840	128 7879	129 7899	70 5174	68 5004	131 7999
Козило	број m ²	27 971	- -	10 286	13 490	4 195	- -	- -	- -	26 947	- -	- -	27 971
Комарица	број m ²	96 4898	- -	19 499	20 801	42 2497	12 871	3 230	44 2480	96 4898	2 95	2 95	95 4848
Конопница	број m ²	274 21307	5 66	16 408	28 1275	72 4642	92 7483	61 7433	155 13694	268 20911	76 6216	34 2737	273 21292
Крушевица	број m ²	258 14690	9 156	33 1097	71 3539	108 6570	24 1948	13 1380	179 10773	254 14560	46 3404	9 762	250 14360
Кукавица	број m ²	129 8005	- -	14 485	47 2386	46 3289	17 1345	5 500	122 7688	128 7945	83 5878	19 1487	129 8005
Ладовица	број m ²	240 15996	8 126	16 477	31 1367	98 5844	53 4173	34 4009	183 13570	238 15881	119 8960	78 6200	237 15843
Липовица	број m ²	173 10096	- -	14 438	50 2546	78 4457	24 1965	7 690	134 7910	171 10006	1 120	1 120	172 9996
Орашје	број m ²	282 20215	14 286	27 887	45 2184	94 6324	68 6127	34 4407	233 17597	280 20011	160 13698	53 5203	281 20155
Острц	број m ²	43 1988	- -	8 257	27 1250	5 296	3 185	- -	29 1370	42 1963	9 421	7 331	42 1940
Пржојне	број m ²	44 2096	- -	9 294	4 165	20 927	10 630	1 80	- -	41 1956	- -	- -	43 2066
Прилепац	број m ²	106 7753	- -	8 262	20 1118	34 2364	25 2004	19 2005	104 7693	106 7753	1 80	1 65	106 7753
Равна Гора	број m ²	50 2510	1 16	13 384	31 1640	4 350	1 120	- -	49 2485	50 2510	6 400	5 330	50 2510
Равни Дел	број m ²	63 2761	- -	21 578	15 612	16 847	10 659	1 65	52 2472	62 2736	1 65	1 65	63 2761
Самарница	број m ²	42 2092	- -	8 284	26 1311	6 371	2 126	- -	33 1692	42 2092	6 390	5 326	42 2092
Свође	број m ²	232 9012	14 203	70 1920	88 3339	44 2261	12 869	4 420	142 6024	229 8959	32 1810	26 1524	229 8936
Скрапеж	број m ²	75 2690	2 40	30 720	30 1120	12 700	- -	1 110	13 720	74 2665	6 400	3 240	74 2660
Средор	број m ²	68 4296	- -	5 172	14 765	32 2066	13 979	4 314	54 3517	67 4233	5 378	5 378	68 4296
Стајковце	број m ²	298 25515	- -	10 293	30 1219	87 5691	80 7194	91 11118	193 16733	297 25445	95 9339	43 4673	297 25495
Страњево	број m ²	23 857	2 45	15 514	- -	5 228	- -	1 70	2 68	23 857	1 36	1 36	23 857
Тегошница	број m ²	5 222	- -	1 40	3 122	- -	1 60	- -	2 80	4 182	- -	- -	4 184
Црна Бара	број m ²	89 3947	5 112	11 358	32 1198	38 2079	3 200	- -	43 2169	89 3947	1 80	1 80	89 3947
Црнатово	број m ²	94 3945	- -	7 200	49 1733	30 1470	6 362	2 180	63 2590	91 3725	2 86	2 86	94 3945
Шишаве	број m ²	297 21439	- -	24 760	64 3475	110 7994	56 4599	43 4611	241 18237	296 21409	148 12081	113 9688	296 21379
Лебане	број m ²	8677 519728	178 3337	1146 37541	3168 165223	2767 181552	1014 83142	404 48933	6176 397614	8557 514314	4314 296622	3728 256528	8576 514013
<i>Градска</i>	број m ²	3317 202202	94 1883	467 14619	1328 71500	896 63599	387 32667	145 17934	3154 196201	3309 201750	2572 168082	2503 163826	3264 199082
<i>Остала</i>	број m ²	5360 317526	84 1454	679 22922	1840 93723	1871 117953	627 50475	259 30999	3022 201413	5248 312564	1742 128540	1225 92702	5312 314931
Бачевина	број m ²	124 6568	1 19	16 511	54 2782	51 3126	2 130	- -	63 3422	122 6498	23 1281	15 760	122 6468

**СТАНОВИ ЗА СТАЛНО СТАНОВАЊЕ И ПОВРШИНА ПРЕМА ВРСТИ СТАНА, ОПРЕМЉЕНОСТИ ИНСТАЛАЦИЈАМА И ПОМОЋНИМ
ПРОСТОРИЈАМА И БРОЈУ СТАНОВА У СВОЈИНИ ФИЗИЧКИХ ЛИЦА**

	Број станова и површина у m ²	Укупно	Врста стана ¹⁾						Опремљеност инсталацијама ²⁾		Опремљеност помоћним просторијама ³⁾		Станови у својини физи- чких лица
			посе- бне собе	гарсо- њере и 1-собни	2-собни	3-собни	4-собни	5 и више собни	водо- вода	елек- тричне струје	купа- тилом	нужни- ком	
Бошњаце	број m ²	515 33232	10 197	43 1215	175 9120	178 12421	82 6781	27 3498	367 25397	510 33004	249 18989	171 13406	511 33078
Бувце	број m ²	54 2881	- -	19 764	32 1889	3 228	- -	- -	38 2055	52 2793	- -	- -	52 2776
Велико Војловце	број m ²	128 8897	- -	14 310	36 1851	49 3504	23 2317	6 915	81 6648	125 8746	60 5398	58 5278	128 8897
Гегља	број m ²	118 5133	2 40	15 404	60 2141	27 1534	13 914	1 100	53 2634	118 5133	2 150	1 60	117 5083
Гои Рид	број m ²	32 1741	1 16	7 200	3 132	13 678	6 501	2 214	8 599	31 1711	7 549	5 367	32 1741
Горње Врановце	број m ²	80 4670	2 48	3 90	10 369	42 2389	19 1406	4 368	16 1068	75 4512	1 90	1 90	80 4670
Гргуровце	број m ²	131 5702	9 135	40 1200	45 1949	30 1933	7 485	- -	24 1369	128 5620	5 202	3 112	129 5668
Доње Врановце	број m ²	127 6311	5 96	27 720	23 873	53 3007	16 1165	3 450	66 3793	124 6225	47 2912	24 1763	127 6311
Дрвodelь	број m ²	37 2045	1 16	7 311	24 1422	5 296	- -	- -	6 360	31 1786	- -	- -	37 2045
Ждеглово	број m ²	177 12684	8 160	45 1910	61 4374	40 3373	13 1270	10 1597	112 9047	175 12614	91 7566	55 4958	177 12684
Клајић	број m ²	146 7818	1 12	31 1128	53 2564	51 3244	9 782	1 88	45 2573	140 7570	7 514	4 280	146 7818
Коњино	број m ²	277 18649	1 20	38 1645	147 9427	72 5610	15 1457	4 490	180 13168	275 18559	128 9996	85 6701	276 18599
Кривача	број m ²	190 10282	1 12	7 221	32 1289	117 6209	31 2391	2 160	89 5382	179 9737	75 4644	70 4399	189 10232
Лалиновац	број m ²	120 5551	- -	17 529	60 2632	40 2170	3 220	- -	10 569	118 5435	3 210	1 80	118 5471
Лебане	број m ²	3317 202202	94 1883	467 14619	1328 71500	896 63599	387 32667	145 17934	3154 196201	3309 201750	2572 168082	2503 163826	3264 199082
Липовица	број m ²	59 3065	- -	24 1031	32 1829	3 205	- -	- -	20 1073	58 3030	- -	- -	59 3065
Лугаре	број m ²	112 9470	- -	2 25	22 908	37 2347	17 1300	34 4890	86 8070	112 9470	74 7098	23 2745	110 9280
Мало Војловце	број m ²	80 4228	1 12	30 947	20 928	22 1391	3 270	4 680	55 3239	80 4228	36 2369	33 2225	80 4228
Нова Топола	број m ²	80 4046	1 16	13 428	56 2880	9 650	1 72	- -	3 170	73 3726	- -	- -	79 3996
Ново Село	број m ²	93 4874	1 16	19 655	47 2484	22 1345	3 294	1 80	9 608	90 4716	2 130	1 80	91 4744
Пертате	број m ²	461 30514	11 182	29 962	142 7573	173 11852	71 5963	35 3982	382 26388	460 30504	268 19386	173 12944	452 30132
Петровац	број m ²	21 1105	- -	2 90	16 810	2 130	1 75	- -	- -	20 1055	- -	- -	21 1105
Поповце	број m ²	109 4959	4 54	7 193	46 1879	45 2398	6 355	1 80	61 2946	104 4757	4 220	3 112	108 4919
Пороштица	број m ²	49 2421	1 32	27 1120	17 997	4 272	- -	- -	6 336	49 2421	- -	- -	49 2421
Преколчелица	број m ²	183 11300	- -	14 420	34 1554	81 4714	39 3102	15 1510	96 6738	180 11223	56 4200	41 3137	180 11118
Радевце	број m ²	48 2620	- -	11 410	26 1478	5 304	5 298	1 130	33 1918	44 2433	- -	- -	48 2620
Радиновац	број m ²	23 1582	- -	4 109	4 244	11 895	4 334	- -	20 1397	22 1532	3 274	3 274	23 1582
Рафуна	број m ²	77 4167	- -	15 594	38 1937	20 1184	1 99	3 353	63 3484	77 4167	3 264	3 264	77 4167
Свињарица	број m ²	90 4653	- -	6 165	32 1406	35 1852	12 830	5 400	53 2897	87 4545	19 1228	16 1078	89 4613
Секицол	број m ²	25 1323	- -	2 66	15 763	8 494	- -	- -	7 415	25 1323	5 300	2 119	25 1323
Слишане	број m ²	169 8861	- -	14 460	88 4458	54 3011	12 842	1 90	66 3803	165 8611	34 2054	17 1011	168 8801
Тогочевце	број m ²	276 16155	3 55	31 952	70 2957	109 6564	36 2915	27 2712	179 11358	275 16115	144 9688	98 6840	276 16155

**СТАНОВИ ЗА СТАЛНО СТАНОВАЊЕ И ПОВРШИНА ПРЕМА ВРСТИ СТАНА, ОПРЕМЉЕНОСТИ ИНСТАЛАЦИЈАМА И ПОМОЋНИМ
ПРОСТОРИЈАМА И БРОЈУ СТАНОВА У СВОЈИНИ ФИЗИЧКИХ ЛИЦА**

	Број станова и површина у m ²	Укупно	Врста стана ¹⁾						Опремљеност инсталацијама ²⁾		Опремљеност помоћним просторијама ³⁾		Станови у својини физи- чких лица
			посе- бне собе	гарсо- њере и 1-собни	2-собни	3-собни	4-собни	5 и више собни	водо- вода	елек- тричне струје	купа- тилом	нужни- ком	
Ђеновац	број m ²	117 8498	- -	7 158	28 1401	37 2573	33 2846	12 1520	93 7048	114 8232	57 4488	32 2579	116 8418
Цекавица	број m ²	148 9587	7 110	17 568	27 1271	46 3187	33 2595	18 1856	119 8235	146 9387	83 6323	79 6033	147 9527
Шарце	број m ²	38 2099	3 59	4 140	16 850	13 860	1 60	1 130	1 130	38 2099	1 130	1 130	38 2099
Шилово	број m ²	208 11613	2 27	36 1132	101 5253	53 3696	14 1165	2 340	118 7103	196 11058	39 2786	33 2316	205 11403
Штулац	број m ²	153 8940	6 85	10 345	25 1149	72 4020	29 2199	11 1142	52 3876	149 8861	23 1976	11 1076	152 8880
Шумане	број m ²	485 29282	2 35	26 794	123 5900	239 14287	67 5042	28 3224	342 22097	481 29128	193 13125	163 11485	478 28794
Лесковац	број m ²	48951 3116310	888 15851	6885 223915	15380 821937	15645 1076417	6548 552270	3603 425856	42720 2810823	48527 3097862	33416 2289737	28332 1921912	48310 3082336
Градска	број m ²	22953 1418090	302 5026	3671 121439	9095 489913	6423 450958	2214 195056	1248 155698	22378 1394413	22850 1413857	20838 1325791	19832 1257946	22510 1396469
Остала	број m ²	25998 1698220	586 10825	3214 102476	6285 332024	9222 625459	4334 357214	2355 270158	20342 1416410	25677 1684005	12578 963946	8500 663966	25800 1685867
Бабичко	број m ²	242 12631	11 253	30 1057	116 5881	70 4146	11 789	4 505	190 10436	235 12353	22 1615	17 1274	242 12631
Бадинце	број m ²	130 7016	2 28	34 1006	32 1384	28 1764	18 1320	16 1514	110 6380	128 6936	91 5609	53 3351	127 6886
Барје	број m ²	125 8170	- -	8 295	29 1504	46 3051	37 2845	5 475	97 6497	125 8170	17 1272	15 1147	125 8170
Белановце	број m ²	210 13792	3 60	32 1099	65 3848	74 5193	26 2427	10 1165	142 10466	195 13137	73 5679	49 3782	208 13617
Бели Поток	број m ²	163 11315	2 44	12 344	30 1526	63 4166	30 2296	26 2939	147 10556	163 11315	17 1588	6 490	161 11255
Бистрица	број m ²	25 1041	1 16	2 60	8 275	13 630	1 60	- -	20 880	24 1025	- -	- -	25 1041
Бобиште	број m ²	504 35879	3 62	37 1195	155 9115	208 15671	65 5692	36 4144	482 34871	501 35729	423 31618	398 29655	502 35659
Богојевце	број m ²	383 27245	6 126	35 1163	54 3024	162 11825	93 7825	33 3282	341 24981	383 27245	288 21898	250 19110	381 27115
Бојишина	број m ²	103 6181	- -	18 538	40 2081	29 1896	11 1092	5 574	76 4741	101 6053	30 2217	26 1871	103 6181
Бољевица	број m ²	57 2333	4 65	17 500	15 574	17 916	3 205	1 73	47 1941	57 2333	21 1088	12 646	57 2333
Братмиловце	број m ²	1069 72964	19 343	112 3219	325 18148	385 28323	148 12882	80 10049	1023 70781	1066 72659	886 63683	817 59099	1062 72559
Брејановце	број m ²	112 8555	1 20	13 420	24 1459	42 3226	16 1368	16 2062	73 6305	112 8555	63 5604	39 3565	112 8555
Брестовац	број m ²	623 42309	22 375	88 2860	128 7411	223 16339	125 10718	37 4606	439 33454	620 42108	393 30478	259 20805	614 41844
Брза	број m ²	318 19108	9 218	36 1217	91 4502	124 8036	46 3559	12 1576	256 16524	317 19048	66 5405	36 3148	316 18988
Бричевље	број m ²	75 4097	1 12	17 626	43 2436	10 632	1 87	3 304	63 3702	75 4097	16 1099	2 135	75 4097
Букова Глава	број m ²	81 3922	5 84	26 838	14 627	27 1687	8 566	1 120	66 3475	80 3890	6 480	7 560	81 3922
Бунушки Чифлук	број m ²	157 9996	1 20	15 470	26 1343	70 4482	38 2931	7 750	111 7656	155 9856	70 5209	31 2475	155 9896
Велика Биљаница	број m ²	115 8619	- -	7 199	17 775	43 2927	30 2322	18 2396	103 8101	115 8619	78 6522	41 3837	115 8619
Велика Грабовница	број m ²	407 27315	5 90	40 1251	142 8092	120 8445	73 6441	27 2996	362 25108	405 27235	274 20479	239 18394	405 27215
Велика Колашница	број m ²	227 15472	1 10	41 1282	45 2523	70 4832	46 4029	24 2796	184 13160	226 15412	156 11813	127 10048	225 15403
Велика Сејаница	број m ²	265 14051	5 86	71 2234	94 5019	66 4356	25 1981	4 375	238 12814	261 13871	76 5100	60 3951	264 13971
Велико Трњане	број m ²	263 18754	1 25	10 274	50 2541	143 10475	43 3791	16 1648	189 14182	258 18575	71 5535	59 4649	262 18674

**СТАНОВИ ЗА СТАЛНО СТАНОВАЊЕ И ПОВРШИНА ПРЕМА ВРСТИ СТАНА, ОПРЕМЉЕНОСТИ ИНСТАЛАЦИЈАМА И ПОМОЋНИМ
ПРОСТОРИЈАМА И БРОЈУ СТАНОВА У СВОЈИНИ ФИЗИЧКИХ ЛИЦА**

	Број станова и површина у m ²	Укупно	Врста стана ¹⁾						Опремљеност инсталацијама ²⁾		Опремљеност помоћним просторијама ³⁾		Станови у својини физи- чких лица
			посе- бне собе	гарсо- њере и 1-собни	2-собни	3-собни	4-собни	5 и више собни	водо- вода	елек- тричне струје	купа- тилом	нужни- ком	
Виље Коло	број m ²	14 564	2 24	5 186	2 80	3 168	2 106	- -	- -	7 310	- -	- -	14 564
Вина	број m ²	81 4796	1 20	5 140	34 1699	31 2096	9 741	1 100	41 2745	73 4443	10 820	10 820	80 4766
Винарце	број m ²	770 52277	4 88	90 3055	214 12473	251 17461	138 11284	73 7916	748 51010	766 52047	494 36017	330 24434	765 51937
Власе	број m ²	160 10668	1 20	15 546	26 1367	66 4234	28 2193	24 2308	99 7221	158 10568	59 4670	49 3986	160 10668
Вучје	број m ²	1037 64963	12 174	170 5428	295 14831	308 20427	129 10465	123 13638	955 60751	1032 64787	707 46278	503 33505	1021 64529
Гагинце	број m ²	65 3547	- -	10 357	35 1928	17 1054	3 208	- -	53 2880	65 3547	3 204	1 80	65 3547
Голема Њива	број m ²	60 3684	- -	10 372	40 2240	7 687	1 85	2 300	51 3126	57 3544	12 918	6 484	60 3684
Горина	број m ²	184 12415	3 44	28 927	33 2031	90 6780	18 1432	12 1201	136 10151	184 12415	33 2801	24 2042	183 12335
Горња Бунуша	број m ²	154 8020	5 110	27 837	28 1141	60 3157	24 1755	10 1020	95 5487	152 7960	25 1850	15 1200	154 8020
Горња Јајина	број m ²	174 9989	7 126	21 624	33 1410	81 4886	19 1385	13 1558	109 6903	171 9941	59 4097	37 2643	174 9989
Горња Купиновица	број m ²	67 4172	- -	4 96	14 687	34 2192	12 935	3 262	59 3782	67 4172	2 180	- -	67 4172
Горња Локошница	број m ²	49 2930	2 40	9 350	1 50	16 845	10 600	11 1045	26 1895	48 2910	25 1835	1 50	49 2930
Горња Слатина	број m ²	56 4363	- -	- -	1 45	18 1141	22 1680	15 1497	49 3994	56 4363	35 2951	16 1342	56 4363
Горње Крајинце	број m ²	167 14551	- -	5 111	19 1110	44 3499	59 5084	40 4747	144 13000	167 14551	112 10459	100 9274	164 14301
Горње Синковце	број m ²	128 11406	3 51	6 209	27 1695	42 3125	24 2322	26 4004	126 11281	128 11406	78 7650	25 2402	127 11306
Горње Стопање	број m ²	560 38973	5 100	51 1864	180 11101	195 14074	86 7119	43 4715	540 38068	555 38707	418 30662	264 19440	555 38511
Горње Трњане	број m ²	68 5557	1 30	- -	4 212	31 2160	20 1835	12 1320	57 4847	67 5527	51 4457	48 4217	68 5557
Горњи Буниброд	број m ²	212 14435	2 60	14 501	24 1109	100 6742	55 4283	17 1740	167 12138	212 14435	139 10449	99 7764	210 14342
Градашница	број m ²	172 8373	1 12	27 793	21 797	86 4281	32 2100	5 390	147 7372	172 8373	25 1361	16 874	171 8336
Грајевце	број m ²	121 7721	3 56	22 738	51 3347	30 2310	10 810	5 460	54 4051	117 7521	43 3249	3 250	109 6857
Граово	број m ²	119 5679	11 177	31 959	50 2695	19 1217	7 535	1 96	96 4753	117 5627	14 840	7 420	117 5587
Грданица	број m ²	174 11656	7 137	23 667	28 1569	53 3697	34 2601	29 2985	135 9459	174 11656	69 5607	33 2533	173 11592
Грделица (варош)	број m ²	781 45198	39 622	143 4707	291 15444	174 12122	91 7627	43 4676	714 43399	775 45110	645 40200	636 39481	692 40897
Грделица (село)	број m ²	399 21458	17 297	81 2561	70 3038	138 8348	62 4206	31 3008	369 20173	396 21328	245 15022	216 13341	397 21378
Губеревац	број m ²	471 34780	5 94	22 687	65 3314	167 11258	137 11027	75 8400	391 30708	466 34570	319 25970	181 15556	469 34610
Дедина Бара	број m ²	274 15683	15 270	34 1111	75 3603	95 5917	35 2660	20 2122	194 12047	271 15581	74 5327	40 2774	274 15683
Добротин	број m ²	92 6065	6 180	9 329	7 439	33 2025	25 2010	12 1082	68 4811	91 5975	42 3249	19 1670	92 6065
Доња Бунуша	број m ²	73 4802	- -	7 248	7 328	28 1746	24 1830	7 650	39 2882	73 4802	16 1284	6 530	73 4802
Доња Јајина	број m ²	402 29162	6 114	36 1220	89 5070	162 11956	66 5740	43 5062	274 21361	398 28827	177 14535	137 11496	396 28834
Доња Купиновица	број m ²	56 2707	1 20	6 181	25 1145	21 1141	1 60	2 160	43 2166	53 2592	1 50	1 50	55 2677
Доња Локошница	број m ²	317 21713	12 308	44 1504	75 3888	95 7008	54 4872	36 4101	211 16099	309 21416	111 9396	49 3958	309 21225
Доња Слатина	број m ²	71 4941	2 32	6 197	14 690	25 1543	11 934	13 1545	59 4367	71 4941	49 3867	47 3743	70 4821

**СТАНОВИ ЗА СТАЛНО СТАНОВАЊЕ И ПОВРШИНА ПРЕМА ВРСТИ СТАНА, ОПРЕМЉЕНОСТИ ИНСТАЛАЦИЈАМА И ПОМОЋНИМ
ПРОСТОРИЈАМА И БРОЈУ СТАНОВА У СВОЈИНИ ФИЗИЧКИХ ЛИЦА**

	Број станова и површина у m ²	Укупно	Врста стана ¹⁾						Опремљеност инсталацијама ²⁾		Опремљеност помоћним просторијама ³⁾		Станови у својини физи- чких лица
			посе- бне собе	гарсо- њере и 1-собни	2-собни	3-собни	4-собни	5 и више собни	водо- вода	елек- тричне струје	купа- тилом	нужни- ком	
Доње Бријање	број m ²	407 29976	1 12	22 600	83 4172	179 12043	67 6255	55 6894	288 23526	400 29685	221 18819	130 11496	403 29786
Доње Крајинце	број m ²	184 11960	3 39	21 492	41 2078	61 4573	42 3188	16 1590	155 10561	183 11910	129 9265	79 6023	184 11960
Доње Синковце	број m ²	500 32114	2 34	38 1139	140 7179	236 16441	67 5549	17 1772	470 30780	496 31922	384 26186	361 24688	498 31952
Доње Стопање	број m ²	307 22328	3 36	39 1309	86 5469	85 6399	64 5548	30 3567	290 21607	304 22108	218 17510	144 12067	303 22048
Доње Трњане	број m ²	95 9330	1 20	10 365	22 1344	13 969	16 1682	33 4950	92 9178	95 9330	65 7354	48 6034	95 9330
Доњи Буниброд	број m ²	179 9365	5 92	51 1467	31 1273	49 3041	34 2594	9 898	121 7334	175 9225	105 6621	38 2658	177 9279
Драшковац	број m ²	210 13037	11 185	13 394	55 2645	73 4920	48 3843	10 1050	133 9612	209 12992	88 6862	41 3314	210 13037
Дрводоља	број m ²	66 3819	- -	4 172	42 2295	14 838	3 240	3 274	19 1168	66 3819	10 636	10 636	66 3819
Дрћевац	број m ²	99 4658	11 212	22 697	22 896	34 2063	9 690	1 100	92 4497	98 4638	15 1086	3 250	99 4658
Душаново	број m ²	104 6519	4 64	19 646	12 512	36 2319	13 848	20 2130	75 4988	99 6243	18 1286	6 436	104 6519
Жабљане	број m ²	202 15974	2 42	14 485	42 2267	71 5353	37 3187	36 4640	180 14556	199 15864	95 8432	70 6391	201 15824
Живково	број m ²	208 14300	2 18	33 1024	46 2473	55 3639	39 3231	33 3915	187 13474	207 14255	143 11068	82 6764	205 14090
Жижавица	број m ²	50 3259	1 16	7 221	4 288	15 840	17 1174	6 720	38 2711	50 3259	33 2473	27 2099	50 3259
Загужане	број m ²	103 8241	1 20	11 371	24 1414	31 2355	22 2216	14 1865	73 6367	102 8201	50 4778	38 3784	103 8241
Залужње	број m ²	137 9203	3 64	19 538	20 882	43 2870	34 2830	18 2019	122 8754	137 9203	83 6454	43 3663	136 9163
Злокућане	број m ²	61 4612	- -	2 68	18 1256	25 1787	12 1115	4 386	37 2951	59 4494	30 2523	8 761	60 4522
Злоћудово	број m ²	56 3505	- -	3 76	14 634	27 1715	9 750	3 330	52 3348	56 3505	50 3272	44 2957	56 3505
Зољево	број m ²	95 4154	17 342	16 496	28 1259	20 1045	13 877	1 135	46 2549	93 4104	38 2183	4 212	91 4014
Игриште	број m ²	85 6120	4 78	11 379	22 1233	29 2181	8 742	11 1507	46 4007	85 6120	13 1285	8 947	85 6120
Јарсеново	број m ²	158 8494	2 28	21 600	50 2296	59 3644	21 1460	5 466	137 7585	156 8424	31 2005	18 1127	157 8444
Јашуња	број m ²	169 10959	5 95	16 461	55 3256	70 5038	18 1569	5 540	134 9135	167 10769	63 4770	2 154	167 10849
Јелашница	број m ²	104 6066	2 40	13 365	27 1338	32 1855	22 1762	8 706	18 1223	103 6011	4 290	4 290	103 6036
Калуђерце	број m ²	55 3101	- -	14 444	14 702	15 1001	9 624	3 330	30 1861	54 3071	11 689	9 559	55 3101
Карађорђевац	број m ²	175 9582	12 221	36 1241	51 2880	64 4288	8 557	4 395	143 8228	170 9407	31 2192	30 2117	174 9562
Каштавар	број m ²	29 1406	- -	6 170	8 286	9 490	3 190	3 270	28 1386	29 1406	7 510	- -	29 1406
Ковачева Бара	број m ²	55 3474	- -	3 80	24 1261	22 1475	4 380	2 278	44 2856	54 3384	18 1375	10 785	55 3474
Козаре	број m ²	102 6678	2 24	6 148	33 1825	39 2724	13 1074	9 883	83 5858	102 6678	53 4122	28 2363	102 6678
Кораћевац	број m ²	58 3176	1 18	5 165	19 800	25 1493	6 480	2 220	50 2903	58 3176	34 2202	1 70	58 3176
Крпејце	број m ²	15 705	- -	2 47	11 538	1 60	1 60	- -	6 330	15 705	2 120	- -	15 705
Кукуловце	број m ²	71 5092	- -	3 87	15 908	41 2977	9 820	3 300	26 2044	68 4952	15 1144	1 100	71 5092
Кумарево	број m ²	202 13973	3 56	10 313	26 1080	85 5369	41 3268	37 3887	170 12475	200 13873	127 9873	91 7194	201 13903
Кутлеш	број m ²	197 13145	9 177	13 379	25 1204	77 5056	54 4343	19 1986	130 9662	192 12917	103 8040	61 4941	196 13075

**СТАНОВИ ЗА СТАЛНО СТАНОВАЊЕ И ПОВРШИНА ПРЕМА ВРСТИ СТАНА, ОПРЕМЉЕНОСТИ ИНСТАЛАЦИЈАМА И ПОМОЋНИМ
ПРОСТОРИЈАМА И БРОЈУ СТАНОВА У СВОЈИНИ ФИЗИЧКИХ ЛИЦА**

	Број станова и површина у m ²	Укупно	Врста стана ¹⁾						Опремљеност инсталацијама ²⁾		Опремљеност помоћним просторијама ³⁾		Станови у својини физи- чких лица
			посе- бне собе	гарсо- њере и 1-собни	2-собни	3-собни	4-собни	5 и више собни	водо- вода	елек- тричне струје	купа- тилом	нужни- ком	
Лесковац	број m ²	21135 1307929	251 4230	3358 111304	8509 459638	5941 418409	1994 176964	1082 137384	20709 1290263	21043 1303960	19486 1239313	18693 1184960	20797 1291043
Липовица	број m ²	409 30319	5 82	35 1144	51 2519	159 11284	87 6885	72 8405	303 24346	406 30187	200 16870	55 5380	406 30126
Личин Дол	број m ²	45 1796	3 53	8 185	23 975	8 411	1 70	1 70	44 1748	45 1796	8 399	6 304	45 1796
Мала Биљаница	број m ²	49 3669	- -	3 65	2 95	19 1185	16 1334	9 990	40 3309	49 3669	39 3249	1 100	49 3669
Мала Грабовница	број m ²	80 6238	2 40	2 60	13 773	33 2240	22 2105	8 1020	73 5918	79 6218	11 912	9 742	78 6136
Мала Копашница	број m ²	96 6748	1 12	10 298	19 1177	40 2692	19 1824	7 745	96 6748	96 6748	76 5743	66 5064	94 6628
Манојловце	број m ²	208 15590	2 32	24 882	72 4548	59 4854	30 2828	21 2446	170 13592	207 15534	143 11789	123 10297	207 15550
Међа	број m ²	251 16870	3 70	37 1169	52 2945	103 7103	42 3806	14 1777	170 12945	246 16581	128 10432	62 5059	251 16870
Мелово	број m ²	36 2123	- -	4 166	24 1444	8 513	- -	- -	26 1587	35 2067	3 160	- -	36 2123
Миланово	број m ²	174 13320	- -	6 182	18 824	74 4958	48 3810	28 3546	154 12050	173 13286	30 2962	29 2866	174 13320
Мирошевце	број m ²	333 18301	20 320	74 2339	44 2172	137 8449	36 2742	22 2279	237 14578	324 18008	137 8907	96 6262	332 18246
Мрковица	број m ²	16 735	- -	2 60	12 542	1 70	1 63	- -	6 260	9 413	- -	- -	16 735
Мрштане	број m ²	357 26905	11 237	21 704	71 3649	105 7352	78 6441	71 8522	285 23119	355 26735	227 19790	144 12788	354 26715
Навалин	број m ²	215 13867	6 114	20 623	49 2368	83 5254	36 3024	21 2484	182 12688	214 13827	139 10340	83 6502	213 13797
Накривањ	број m ²	388 24165	6 107	48 1489	134 7000	144 10078	32 2590	24 2901	240 17127	382 23927	95 7370	59 4614	386 24025
Несврта	број m ²	51 1923	2 33	33 1083	1 50	10 494	5 263	- -	32 1243	50 1908	- -	- -	51 1923
Ново Село	број m ²	123 4907	7 155	66 2205	35 1635	15 912	- -	- -	97 3917	121 4832	17 604	17 604	122 4837
Номаница	број m ²	72 5920	- -	2 80	15 912	30 2545	17 1539	8 844	64 5404	72 5920	56 4958	45 4001	72 5920
Ораовица (код Грделице)	број m ²	732 43968	15 258	102 2875	181 8189	246 15667	120 9581	68 7398	456 30666	719 43518	255 19904	204 16353	724 43251
Ораовица (код Црковнице)	број m ²	71 2986	7 186	26 895	36 1790	2 115	- -	- -	67 2831	71 2986	1 40	1 40	71 2986
Орашац	број m ²	201 9913	1 36	22 481	64 2283	84 4737	21 1474	9 902	173 8653	197 9825	75 4554	41 2461	201 9913
Оруглица	број m ²	101 5995	1 20	9 325	50 2655	27 1785	11 910	3 300	65 3595	99 5855	19 1070	13 680	101 5995
Падеж	број m ²	33 1939	- -	4 138	5 245	18 1111	5 376	1 69	29 1771	33 1939	10 576	10 576	33 1939
Паликућа	број m ²	83 6716	1 10	6 205	9 560	30 2269	25 2282	12 1390	73 6166	82 6686	56 4936	28 2576	83 6716
Палојце	број m ²	151 7941	5 103	33 1106	58 2738	43 2892	9 782	3 320	80 4380	150 7861	20 1481	13 921	151 7941
Петровац	број m ²	36 2319	1 7	4 135	3 127	19 1245	6 465	3 340	35 2249	36 2319	1 40	- -	36 2319
Печењевце	број m ²	566 42615	23 376	59 1781	95 4931	175 11860	97 8538	117 15129	436 36489	557 42250	342 31231	232 22049	561 42401
Пискупово	број m ²	76 4293	- -	9 270	23 1171	41 2592	2 160	1 100	66 3815	74 4200	10 692	1 56	76 4293
Подримце	број m ²	115 6673	- -	6 169	40 1848	55 3384	11 880	3 392	89 5297	114 6643	18 1340	12 936	114 6613
Предејане (варош)	број m ²	409 23298	16 246	98 3244	178 10322	81 6002	27 2294	9 1190	399 23110	409 23298	310 19455	248 15805	401 22849
Предејане (село)	број m ²	158 7104	3 67	74 2252	62 3307	14 936	4 402	1 140	125 5930	152 6882	42 2439	30 1696	158 7104
Пресечина	број m ²	104 7704	- -	6 255	36 2190	46 3362	10 1212	6 685	98 7289	104 7704	66 5259	66 5259	102 7544

**СТАНОВИ ЗА СТАЛНО СТАНОВАЊЕ И ПОВРШИНА ПРЕМА ВРСТИ СТАНА, ОПРЕМЉЕНОСТИ ИНСТАЛАЦИЈАМА И ПОМОЋНИМ
ПРОСТОРИЈАМА И БРОЈУ СТАНОВА У СВОЈИНИ ФИЗИЧКИХ ЛИЦА**

	Број станова и површина у m ²	Укупно	Врста стана ¹⁾						Опремљеност инсталацијама ²⁾		Опремљеност помоћним просторијама ³⁾		Станови у својини физи- чких лица
			посе- бне собе	гарсо- њере и 1-собни	2-собни	3-собни	4-собни	5 и више собни	водо- вода	елек- тричне струје	купа- тилом	нужни- ком	
Прибој	број m ²	199 13209	3 56	12 394	60 3165	72 4972	37 3216	15 1406	184 12520	199 13209	116 8522	60 4277	195 13024
Равни Дел	број m ²	23 1094	- -	4 145	16 754	2 125	- -	1 70	9 422	21 1004	2 119	2 119	22 1054
Радоњица	број m ²	218 14709	3 50	14 486	28 1285	90 5938	62 4760	21 2190	129 9802	218 14709	84 6792	44 3684	218 14709
Разгојна	број m ²	281 19507	1 20	21 678	67 3206	104 7625	58 5069	30 2909	200 15359	274 19212	146 11496	112 9060	280 19437
Рајно Поље	број m ²	175 10982	5 76	30 953	23 1177	68 4525	32 2536	17 1715	84 6145	172 10900	56 4129	9 760	173 10854
Рударе	број m ²	145 10231	1 19	16 583	33 1972	55 3923	29 2458	11 1276	135 9662	143 10188	19 1477	16 1261	144 10171
Свирице	број m ²	129 9803	- -	17 606	3 163	43 2994	40 3066	26 2974	76 6616	127 9593	59 5252	37 3619	128 9723
Славујевце	број m ²	114 7379	3 52	12 366	23 1314	44 2786	27 2139	5 722	68 4898	114 7379	38 2999	12 918	112 7279
Слатина	број m ²	200 12115	19 327	35 1109	22 949	56 3382	46 3763	22 2585	173 11353	199 12075	104 8132	97 7735	197 11977
Смрдан	број m ²	59 3435	5 95	5 175	14 625	22 1390	9 710	4 440	22 1645	56 3365	6 550	4 420	59 3435
Стројковце	број m ²	339 23438	3 60	21 596	57 2771	155 10691	76 6278	27 3042	267 19578	339 23438	216 16464	67 5573	338 23388
Ступница	број m ²	189 9703	10 169	27 884	69 3293	70 4301	11 840	2 216	118 6570	187 9643	14 1020	8 646	188 9613
Сушевље	број m ²	91 5016	- -	16 592	55 2895	17 1219	3 310	- -	74 4191	89 4956	26 1765	18 1178	90 4976
Тодоровце	број m ²	125 7575	3 50	21 729	13 621	52 3253	28 2173	8 749	50 3538	124 7535	28 2058	17 1317	124 7535
Тулово	број m ²	181 12520	- -	13 396	13 489	66 3831	59 4444	30 3360	171 12070	179 12444	125 8823	56 4488	179 12428
Тупаловце	број m ²	121 7163	4 92	23 755	23 1034	43 2831	22 1788	6 663	118 7082	120 7147	56 4011	36 2495	120 7113
Турековац	број m ²	548 36371	25 407	80 2587	73 3757	185 11696	81 6152	104 11772	395 29218	543 36237	309 24276	239 19160	539 35741
Црвени Брег	број m ²	82 4576	- -	15 471	17 794	34 2010	12 907	4 394	23 1289	64 3575	- -	- -	82 4576
Црковница	број m ²	57 3387	- -	7 264	14 718	27 1635	5 400	4 370	28 1958	57 3387	4 255	3 205	57 3387
Црцавац	број m ²	45 2234	1 12	6 199	15 679	18 1010	5 334	- -	41 2090	43 2182	- -	- -	45 2234
Чекмин	број m ²	295 22960	9 168	24 736	48 2611	127 9150	43 4059	44 6236	244 20411	291 22775	186 16959	99 9674	291 22520
Чифлук Разгојнски	број m ²	90 7553	- -	1 60	21 1106	32 2565	25 2322	11 1500	70 6308	90 7553	63 5858	27 2780	89 7513
Чукљеник	број m ²	166 10484	6 81	22 639	29 1331	51 3203	41 3490	17 1740	136 9475	165 10414	107 8048	34 2708	166 10484
Шаиновац	број m ²	67 3964	1 19	10 279	13 587	20 1213	18 1422	5 444	37 2531	67 3964	12 840	9 609	67 3964
Шарлинце	број m ²	233 13644	11 202	32 1085	87 5089	68 4438	30 2347	5 483	131 8454	229 13522	78 5144	19 1250	232 13604
Шишинце	број m ²	185 12131	1 26	25 888	29 1323	86 5775	32 2747	12 1372	95 7103	183 12051	26 2262	19 1794	185 12131
Медвеђа	број m ²	5190 307814	114 2206	951 31107	1782 94310	1525 102985	549 45028	269 32178	3059 186696	5058 301207	1658 106606	1580 100082	5053 301579
Градска	број m ²	1405 79370	41 748	293 8513	457 23191	394 25913	135 10863	85 10142	1264 72691	1386 78602	1000 60970	992 59720	1341 76740
Остала	број m ²	3785 228444	73 1458	658 22594	1325 71119	1131 77072	414 34165	184 22036	1795 114005	3672 222605	658 45636	588 40362	3712 224839
Богуновац	број m ²	47 2760	- -	24 1020	19 1270	3 270	- -	1 200	- -	45 2660	- -	- -	47 2760
Боровац	број m ²	59 4489	- -	8 252	5 282	20 1431	18 1615	8 909	13 1075	58 4345	4 405	4 405	59 4489

**СТАНОВИ ЗА СТАЛНО СТАНОВАЊЕ И ПОВРШИНА ПРЕМА ВРСТИ СТАНА, ОПРЕМЉЕНОСТИ ИНСТАЛАЦИЈАМА И ПОМОЋНИМ
ПРОСТОРИЈАМА И БРОЈУ СТАНОВА У СВОЈИНИ ФИЗИЧКИХ ЛИЦА**

	Број станова и површина у m ²	Укупно	Врста стана ¹⁾						Опремљеност инсталацијама ²⁾		Опремљеност помоћним просторијама ³⁾		Станови у својини физи- чких лица
			посе- бне собе	гарсо- њере и 1-собни	2-собни	3-собни	4-собни	5 и више собни	водо- вода	елек- тричне струје	купа- тилом	нужни- ком	
Варадин	број m ²	55 2140	11 190	25 825	7 386	12 739	- -	- -	27 1141	52 2035	1 60	1 60	53 2055
Велика Браина	број m ²	24 2019	- -	- -	6 432	14 1183	4 404	- -	7 668	24 2019	3 260	3 260	24 2019
Врапце	број m ²	28 1436	- -	10 335	6 310	8 506	4 285	- -	10 592	22 1181	2 160	2 160	27 1376
Газдаре	број m ²	220 11340	14 268	54 1692	88 4642	46 3173	12 845	6 720	132 7474	213 11042	84 5225	80 4977	218 11231
Горња Лапаштица	број m ²	126 7033	- -	12 376	77 4058	21 1348	11 851	5 400	23 1437	123 6793	2 110	2 110	125 6983
Горњи Бучумет	број m ²	85 4870	- -	8 312	49 2796	23 1432	5 330	- -	38 2295	82 4685	2 140	2 140	85 4870
Горњи Гајтан	број m ²	58 3596	- -	9 345	37 2349	12 902	- -	- -	42 2655	55 3452	12 860	12 860	57 3506
Грбавце	број m ²	158 10957	2 42	5 161	46 2269	61 4125	23 1990	21 2370	72 5037	155 10627	50 3347	5 420	152 10557
Губавце	број m ²	30 2862	- -	- -	2 166	23 2140	4 476	1 80	3 246	30 2862	2 156	2 156	30 2862
Гургутово	број m ²	35 1784	2 53	5 147	10 485	15 894	3 205	- -	7 364	33 1692	- -	- -	31 1534
Доња Лапаштица	број m ²	45 2047	3 102	7 245	22 990	13 710	- -	- -	9 415	45 2047	- -	- -	43 1947
Доњи Бучумет	број m ²	80 4483	- -	11 384	32 1660	32 2109	4 260	1 70	53 2980	80 4483	6 400	7 445	80 4483
Доњи Гајтан	број m ²	85 4532	- -	18 554	30 1484	26 1612	9 694	2 188	45 2600	76 4178	16 954	14 860	85 4532
Дренце	број m ²	94 4751	- -	20 621	25 1184	24 1354	23 1440	2 152	43 2508	91 4633	15 921	15 921	93 4721
Ђулекаре	број m ²	64 3299	8 147	17 616	22 1184	12 900	2 160	3 292	18 919	57 2983	1 95	1 95	63 3274
Капит	број m ²	122 5208	7 148	61 1992	22 1025	24 1313	6 430	2 300	43 1776	121 5178	21 926	21 926	121 5173
Леце	број m ²	159 8536	- -	37 1236	52 2330	55 3370	9 790	6 810	82 4430	158 8456	48 3037	47 2992	140 7769
Мала Браина	број m ²	14 1298	- -	- -	2 156	9 792	3 350	- -	- -	14 1298	- -	- -	14 1298
Маровац	број m ²	46 3127	- -	1 24	16 835	17 1193	11 985	1 90	38 2679	45 3079	15 920	15 920	46 3127
Маћедонце	број m ²	85 4917	1 17	11 390	41 2218	15 987	14 1055	3 250	55 3144	84 4857	18 1170	14 892	83 4832
Маћедонце (Реткоцерско)	број m ²	39 2736	1 12	9 331	13 508	3 150	- -	13 1735	30 2028	38 2706	1 40	1 40	39 2736
Медвеђа	број m ²	1085 61237	28 539	213 6629	380 19626	318 20831	98 8003	48 5609	966 55557	1073 60870	778 47429	767 46160	1063 60338
Медевце	број m ²	56 3404	- -	13 531	31 1913	11 820	1 140	- -	19 1207	56 3404	11 718	11 718	56 3404
Мркоње	број m ²	58 4052	- -	4 160	27 1834	21 1510	5 428	1 120	- -	57 3984	- -	- -	55 3876
Негосавље	број m ²	159 10149	- -	29 973	45 2447	56 4024	19 1495	10 1210	119 8147	158 10049	78 6018	87 6060	158 10119
Петриље	број m ²	44 2175	1 16	10 357	29 1527	3 205	1 70	- -	17 913	44 2175	8 486	8 486	44 2175
Пороштица	број m ²	23 1099	1 17	8 279	8 402	6 401	- -	- -	11 551	22 1082	1 54	1 54	22 1059
Пусто Шилово	број m ²	79 4295	2 36	19 679	27 1380	25 1680	4 390	2 130	13 744	73 3965	4 280	4 280	77 4205
Равна Бања	број m ²	162 9824	- -	24 716	82 4111	35 2478	14 1249	7 1270	125 7738	160 9734	61 4153	59 4048	162 9824
Реткоцер	број m ²	43 2668	1 20	5 189	23 1390	14 1069	- -	- -	24 1510	43 2668	6 357	6 357	40 2490
Рујковац	број m ²	125 8459	- -	8 272	44 2675	49 3414	19 1597	5 501	73 5301	117 8051	12 1096	11 1041	124 8409
Свирице	број m ²	242 16001	4 80	36 1220	41 1892	79 5090	53 4281	29 3438	37 2535	237 15712	5 456	1 130	241 15861

**СТАНОВИ ЗА СТАЛНО СТАНОВАЊЕ И ПОВРШИНА ПРЕМА ВРСТИ СТАНА, ОПРЕМЉЕНОСТИ ИНСТАЛАЦИЈАМА И ПОМОЋНИМ
ПРОСТОРИЈАМА И БРОЈУ СТАНОВА У СВОЈИНИ ФИЗИЧКИХ ЛИЦА**

	Број станова и површина у m ²	Укупно	Врста стана ¹⁾						Опремљеност инсталацијама ²⁾		Опремљеност помоћним просторијама ³⁾		Станови у својини физи- чких лица
			посе- бне собе	гарсо- њере и 1-собни	2-собни	3-собни	4-собни	5 и више собни	водо- вода	елек- тричне струје	купа- тилом	нужни- ком	
Сијарина	број m ²	203 12378	4 76	26 918	72 3760	56 3523	30 2509	15 1592	103 6731	201 12273	33 2377	27 2171	202 12338
Сијаринска Бања	број m ²	320 18133	13 209	80 1884	77 3565	76 5082	37 2860	37 4533	298 17134	313 17732	222 13541	225 13560	278 16402
Спонце	број m ²	59 3794	1 7	4 127	29 1802	20 1423	5 435	- -	5 340	58 3734	5 340	5 340	57 3649
Средњи Бучумет	број m ²	147 8549	- -	21 804	74 4102	44 2893	7 654	1 96	54 3504	141 8232	6 472	2 145	147 8549
Стара Бања	број m ²	46 3153	- -	- -	14 665	16 978	11 890	5 620	28 1994	46 3153	23 1620	25 1750	46 3153
Стубла	број m ²	62 4215	- -	2 75	9 450	34 2220	14 1200	3 270	39 2785	61 4175	9 580	9 580	60 4125
Туларе	број m ²	145 9395	- -	29 962	52 2872	49 4043	12 1142	3 376	88 6293	134 8770	47 3780	47 3780	141 9249
Тупале	број m ²	252 17291	7 171	41 1410	45 2227	86 5846	46 3930	27 3707	224 15662	250 17221	38 3181	29 2301	249 17171
Црни Врх	број m ²	71 4259	2 40	21 891	33 2024	12 964	2 200	1 140	17 1180	62 3868	3 216	3 216	67 4075
Чокотин	број m ²	51 3064	1 16	6 173	11 627	27 1858	6 390	- -	9 407	51 3064	5 266	5 266	49 2974
Црна Трава	број m ²	1232 67263	21 336	240 8198	500 25776	343 21816	84 6444	44 4693	950 53695	1200 65474	455 25871	378 21151	1198 65822
Градска	број m ²	- -	- -	- -	- -	- -	- -	- -	- -	- -	- -	- -	- -
Остала	број m ²	1232 67263	21 336	240 8198	500 25776	343 21816	84 6444	44 4693	950 53695	1200 65474	455 25871	378 21151	1198 65822
Бајинци	број m ²	24 1350	- -	7 334	8 431	9 585	- -	- -	16 933	23 1302	6 399	4 273	24 1350
Банковци	број m ²	37 2203	- -	4 156	21 1169	11 808	1 70	- -	24 1427	36 2131	5 366	3 250	36 2133
Бистрица	број m ²	4 245	- -	- -	2 95	1 70	- -	1 80	3 190	4 245	1 80	1 80	4 245
Брод	број m ²	64 3334	- -	14 413	28 1330	18 1130	2 165	2 296	34 1954	61 3211	16 1111	16 1103	64 3334
Вус	број m ²	7 410	- -	1 35	3 170	3 205	- -	- -	6 330	7 410	1 65	1 65	7 410
Горње Гаре	број m ²	46 2191	1 19	5 113	35 1827	4 182	1 50	- -	43 2113	46 2191	5 181	5 181	46 2191
Градска	број m ²	133 6147	10 160	31 1026	36 1574	45 2421	6 406	5 560	109 5239	129 5931	60 3209	39 2158	127 5939
Дарковце	број m ²	108 6351	- -	16 622	51 2756	29 2036	11 817	1 120	71 4492	108 6351	3 198	2 118	107 6311
Добро Поље	број m ²	12 704	- -	1 40	6 311	4 285	1 68	- -	9 540	12 704	- -	1 40	11 664
Златанце	број m ²	84 4532	- -	15 441	29 1393	22 1274	16 1204	2 220	56 3297	83 4467	40 2431	35 2105	83 4467
Јабуковик	број m ²	49 3202	- -	2 80	19 1099	19 1253	7 560	2 210	39 2707	48 3152	12 949	1 60	49 3202
Јовановце	број m ²	30 1483	- -	2 66	18 821	9 520	1 76	- -	21 1051	25 1197	8 410	7 374	30 1483
Кална	број m ²	71 3424	1 12	15 434	25 1130	21 1166	8 575	1 107	45 2463	69 3356	12 858	4 251	69 3304
Криви Дел	број m ²	83 4460	3 64	15 477	34 1707	24 1567	3 280	4 365	53 2944	82 4420	11 623	2 92	79 4317
Крстићево	број m ²	14 766	1 7	1 30	4 207	7 422	- -	1 100	9 516	11 622	1 100	2 107	14 766
Млочиште	број m ²	19 1112	1 12	1 36	7 404	9 610	1 50	- -	12 784	17 1040	2 92	1 52	18 1076
Обрадовце	број m ²	21 1151	- -	2 62	11 600	7 427	1 62	- -	14 696	20 1087	10 525	8 438	21 1151
Остроzub	број m ²	1 43	- -	- -	1 43	- -	- -	- -	- -	1 43	- -	- -	1 43

СТАНОВИ ЗА СТАЛНО СТАНОВАЊЕ И ПОВРШИНА ПРЕМА ВРСТИ СТАНА, ОПРЕМЉЕНОСТИ ИНСТАЛАЦИЈАМА И ПОМОЋНИМ ПРОСТОРИЈАМА И БРОЈУ СТАНОВА У СВОЈИНИ ФИЗИЧКИХ ЛИЦА

	Број станова и површина у м ²	Укупно	Врста стана ¹⁾						Опремљеност инсталацијама ²⁾		Опремљеност помоћним просторијама ³⁾		Станови у својини физичких лица
			посебне собе	гарсоњере и 1-собни	2-собни	3-собни	4-собни	5 и више собни	водовода	електричне струје	купатилном	нужником	
Павличина	број м ²	27 1634	- -	1 30	15 792	9 616	1 115	1 81	19 1184	25 1474	9 592	6 367	26 1589
Преслап	број м ²	115 7933	1 20	13 389	28 1414	38 2723	13 1064	22 2323	113 7803	114 7833	41 2841	32 2387	114 7873
Рајчетине	број м ²	17 1056	- -	- -	11 612	6 444	- -	- -	12 664	16 936	4 160	4 160	17 1056
Рупље	број м ²	6 239	- -	3 72	3 167	- -	- -	- -	6 239	6 239	5 189	5 189	5 227
Састав Река	број м ²	12 520	- -	2 65	4 143	3 132	3 180	3 -	11 494	12 520	9 407	7 311	12 520
Црна Трава	број м ²	224 11567	2 26	87 3217	89 4946	36 2445	8 702	2 231	214 11075	222 11426	192 9990	192 9990	210 10965
Чука	број м ²	24 1206	1 16	2 60	12 635	9 495	- -	- -	11 560	23 1186	2 95	- -	24 1206
Пчињски округ	број м ²	73189 4720592	1674 32342	11045 366657	22110 1220306	22018 1532040	11163 948629	5177 620536	56963 3872732	71931 4658552	40167 2888392	35491 2524489	72037 4649877
Градска	број м ²	31192 2000151	524 9230	4797 159472	11085 627787	9568 682663	3636 317696	1581 203271	30182 1956299	31077 1993981	26201 1764769	25095 1673473	30770 1971503
Остала	број м ²	41997 2720441	1150 23112	6248 207185	11025 592519	12450 849377	7527 630933	3596 417265	26781 1916433	40854 2664571	13966 1123623	10396 851016	41330 2678374
Босилеград	број м ²	4608 259298	200 4464	766 25592	1513 78090	1366 89035	619 47177	144 14940	2577 159495	4388 249316	1242 81346	1091 71053	4564 257180
Градска	број м ²	1030 60427	9 184	158 5079	336 17287	310 20349	167 12694	50 4834	942 56640	1020 60052	735 46075	686 42951	1011 59464
Остала	број м ²	3578 198871	191 4280	608 20513	1177 60803	1056 68686	452 34483	94 10106	1635 102855	3368 189264	507 35271	405 28102	3553 197716
Барје	број м ²	20 1260	- -	- -	4 160	12 760	3 260	1 80	12 772	17 1090	- -	- -	20 1260
Белут	број м ²	34 1563	- -	16 526	1 42	14 795	3 200	- -	3 162	34 1563	- -	- -	34 1563
Бистар	број м ²	75 2587	7 122	27 741	22 753	17 859	2 112	- -	21 894	67 2357	1 36	2 96	74 2569
Босилеград	број м ²	1030 60427	9 184	158 5079	336 17287	310 20349	167 12694	50 4834	942 56640	1020 60052	735 46075	686 42951	1011 59464
Бранковци	број м ²	61 2891	4 86	19 656	24 1245	12 794	2 110	- -	1 30	51 2476	- -	- -	61 2891
Бресница	број м ²	86 5384	3 80	5 200	21 1279	48 3157	9 668	- -	43 2787	85 5314	3 202	3 202	86 5384
Буцељево	број м ²	40 1867	3 46	6 189	14 637	14 795	3 200	- -	3 185	39 1819	- -	2 95	40 1867
Гложје	број м ²	159 8865	6 88	26 837	50 2688	50 3240	22 1555	5 457	81 5342	149 8314	3 206	3 206	158 8845
Голеш	број м ²	25 1093	5 136	6 212	5 266	8 423	1 56	- -	- -	23 1047	- -	- -	25 1093
Горња Лисина	број м ²	226 14463	10 275	26 893	42 2354	83 5613	58 4658	7 670	121 8355	210 13564	28 2081	29 2166	226 14463
Горња Љубата	број м ²	287 13705	16 296	71 2209	98 4752	70 4110	27 1825	5 513	89 4988	261 12758	20 1350	13 913	285 13671
Горња Ржана	број м ²	29 2136	- -	- -	8 505	13 966	7 575	1 90	1 70	28 2056	1 70	- -	29 2136
Горње Тламино	број м ²	122 6455	7 224	12 451	58 2840	36 2267	9 673	- -	4 202	111 5949	1 56	- -	122 6455
Грујинци	број м ²	77 4517	1 10	1 35	38 1960	31 2062	5 350	1 100	38 2437	74 4352	9 555	6 400	75 4397
Доганица	број м ²	30 1228	1 10	14 474	13 609	1 65	1 70	- -	- -	24 943	- -	- -	30 1228
Доња Лисина	број м ²	138 8611	5 127	14 503	29 1688	52 3494	38 2799	- -	73 4752	134 8393	18 1232	13 838	136 8481
Доња Љубата	број м ²	207 11667	2 40	17 549	109 5371	45 2939	33 2668	1 100	101 5957	180 10317	23 1591	14 925	207 11667
Доња Ржана	број м ²	37 2477	1 22	2 100	12 695	13 944	9 716	- -	22 1463	37 2477	- -	- -	36 2397

СТАНОВИ ЗА СТАЛНО СТАНОВАЊЕ И ПОВРШИНА ПРЕМА ВРСТИ СТАНА, ОПРЕМЉЕНОСТИ ИНСТАЛАЦИЈАМА И ПОМОЋНИМ ПРОСТОРИЈАМА И БРОЈУ СТАНОВА У СВОЈИНИ ФИЗИЧКИХ ЛИЦА

	Број станова и површина у м ²	Укупно	Врста стана ¹⁾						Опремљеност инсталацијама ²⁾		Опремљеност помоћним просторијама ³⁾		Станови у својини физичких лица
			посебне собе	гарсоњере и 1-собни	2-собни	3-собни	4-собни	5 и више собни	водовода	електричне струје	купатилном	нужником	
Доње Тламино	број	97	5	31	23	24	11	3	14	94	7	5	95
	м ²	5201	124	1018	1323	1464	868	404	918	4971	601	379	5024
Дукат	број	180	15	43	75	41	5	1	59	161	-	-	179
	м ²	8640	325	1556	3613	2610	445	91	3632	7955	-	-	8600
Жеравино	број	26	9	8	3	5	1	-	-	19	-	-	26
	м ²	955	238	295	133	239	50	-	-	706	-	-	955
Зли Дол	број	82	11	29	23	13	6	-	1	76	-	-	80
	м ²	3589	284	919	1168	778	440	-	40	3294	-	-	3499
Извор	број	78	1	1	33	31	12	-	16	75	-	1	78
	м ²	4828	12	16	1832	2084	884	-	958	4633	-	42	4828
Јарешник	број	36	1	9	24	2	-	-	-	32	-	-	36
	м ²	1116	20	196	820	80	-	-	-	1025	-	-	1116
Караманица	број	60	2	8	33	16	1	-	-	57	-	-	60
	м ²	3033	47	273	1588	1061	64	-	-	2856	-	-	3033
Милевци	број	82	4	14	43	18	2	1	43	80	5	1	82
	м ²	4664	112	588	2512	1110	142	200	2325	4574	257	50	4664
Млекоминци	број	47	23	6	14	1	3	-	7	47	4	2	46
	м ²	1898	577	230	781	64	246	-	359	1898	198	58	1863
Мусуљ	број	110	1	27	27	39	16	-	61	105	-	-	110
	м ²	6461	30	1083	1325	2729	1294	-	3976	6101	-	-	6461
Назарица	број	59	3	8	25	14	4	5	44	51	-	-	58
	м ²	3514	110	310	1345	909	310	530	2684	3124	-	-	3464
Паралово	број	69	-	4	35	27	3	-	32	68	4	3	69
	м ²	4046	-	126	1866	1811	243	-	1938	3992	229	148	4046
Плоча	број	62	5	9	13	28	6	1	54	59	1	-	62
	м ²	3593	108	365	708	1851	471	90	3244	3515	40	-	3593
Радичевци	број	57	-	9	11	13	18	6	34	55	15	8	57
	м ²	4330	-	300	573	879	1764	814	2994	4194	1483	583	4330
Рајчиловци	број	642	14	85	170	211	116	46	588	640	363	299	638
	м ²	40907	262	2983	9559	14340	8578	5185	37940	40787	24994	20947	40697
Ресен	број	59	-	-	20	33	6	-	2	58	-	1	58
	м ²	3868	-	-	1138	2253	477	-	117	3796	-	54	3814
Рибарци	број	27	1	10	7	9	-	-	3	22	-	-	27
	м ²	1231	20	324	366	521	-	-	163	1013	-	-	1231
Рикачево	број	59	23	30	4	2	-	-	-	54	-	-	56
	м ²	1530	409	859	152	110	-	-	-	1405	-	-	1473
Црношtica	број	93	2	15	46	10	10	10	64	91	1	-	92
	м ²	4698	40	497	2157	510	712	782	3171	4636	90	-	4658
Бујановац	број	10634	193	1286	1735	3171	2781	1468	7510	10519	4639	3661	10453
	м ²	773897	3282	41972	92974	216725	238260	180684	581663	766234	386759	308073	761125
Градска	број	2995	131	506	784	854	396	324	2862	2976	2201	1921	2935
	м ²	212814	2215	16932	44664	63215	37704	48084	206472	211238	172477	150998	208769
Остала	број	7639	62	780	951	2317	2385	1144	4648	7543	2438	1740	7518
	м ²	561083	1067	25040	48310	153510	200556	132600	375191	554996	214282	157075	552356
Баралјевац	број	118	1	11	49	38	12	7	89	114	3	3	116
	м ²	7085	12	296	2470	2627	980	700	5893	6945	210	210	6965
Билгача	број	531	1	35	75	188	159	73	337	526	188	123	522
	м ²	37755	20	1142	3571	12458	12917	7647	25089	37411	15273	10455	37214
Богдановац	број	51	1	3	23	21	3	-	5	50	-	-	51
	м ²	3139	20	90	1419	1400	210	-	374	3069	-	-	3139
Божичевац	број	107	-	5	25	44	25	8	101	107	45	28	106
	м ²	6802	-	176	1211	2784	1851	780	6482	6802	3254	2012	6722
Боровац	број	61	1	6	3	29	15	7	25	60	-	-	60
	м ²	3824	12	196	157	1664	1120	675	1675	3794	-	-	3709
Братоселце	број	52	-	1	3	15	25	8	-	50	-	-	49
	м ²	3865	-	30	180	985	1960	710	-	3745	-	-	3665
Брезница	број	275	2	14	18	67	120	54	158	271	81	36	271
	м ²	25175	70	446	1068	4453	11320	7818	17846	25015	9375	4401	24985
Брњаре	број	60	5	6	27	20	2	-	-	59	-	-	59
	м ²	3310	111	179	1480	1321	219	-	-	3235	-	-	3285
Бујановац	број	2995	131	506	784	854	396	324	2862	2976	2201	1921	2935
	м ²	212814	2215	16932	44664	63215	37704	48084	206472	211238	172477	150998	208769

**СТАНОВИ ЗА СТАЛНО СТАНОВАЊЕ И ПОВРШИНА ПРЕМА ВРСТИ СТАНА, ОПРЕМЉЕНОСТИ ИНСТАЛАЦИЈАМА И ПОМОЋНИМ
ПРОСТОРИЈАМА И БРОЈУ СТАНОВА У СВОЈИНИ ФИЗИЧКИХ ЛИЦА**

	Број станова и површина у m ²	Укупно	Врста стана ¹⁾						Опремљеност инсталацијама ²⁾		Опремљеност помоћним просторијама ³⁾		Станови у својини физи- чких лица
			посе- бне собе	гарсо- њере и 1-собни	2-собни	3-собни	4-собни	5 и више собни	водо- вода	елек- тричне струје	купа- тилом	нужни- ком	
Буштрање	број m ²	34 2065	- -	1 25	13 710	14 820	5 430	1 80	1 80	34 2065	- -	- -	33 2040
Велики Трновац	број m ²	1461 121042	2 26	39 1188	81 4476	341 25091	680 56073	318 34188	1347 112701	1459 120932	977 83666	633 56494	1447 119729
Воганце	број m ²	13 826	- -	- -	1 61	11 705	1 60	- -	5 331	13 826	- -	- -	13 826
Врбан	број m ²	13 800	- -	1 40	- -	8 480	4 280	- -	- -	13 800	- -	- -	13 800
Горње Ново Село	број m ²	73 5723	- -	2 60	2 122	16 982	41 3149	12 1410	19 1826	71 5583	14 1374	8 970	73 5723
Грамада	број m ²	31 1373	3 52	9 316	7 332	11 613	1 60	- -	- -	30 1325	- -	- -	31 1373
Добросин	број m ²	173 12236	1 30	23 834	19 1301	57 4049	44 3091	29 2931	90 6788	169 11916	65 4976	64 4916	168 11869
Доње Ново Село	број m ²	41 2387	- -	11 374	4 210	21 1408	5 395	- -	9 476	36 2027	- -	- -	41 2387
Дрежница	број m ²	24 1316	- -	4 111	3 142	11 653	6 410	- -	21 1240	24 1316	- -	- -	24 1316
Ђорђевац	број m ²	- -	- -	- -	- -	- -	- -	- -	- -	- -	- -	- -	- -
Жбевац	број m ²	263 13850	4 49	78 2433	41 1955	72 4016	47 3458	21 1939	145 8321	261 13804	11 657	4 216	263 13850
Жуђељица	број m ²	42 3343	- -	2 60	4 230	19 1557	14 1180	3 316	37 2993	42 3343	24 2105	23 2015	42 3343
Зарбинце	број m ²	97 8188	12 184	9 257	5 245	28 2507	24 2561	19 2434	8 812	93 7758	1 120	- -	91 7865
Јабланица	број m ²	38 2197	- -	3 125	9 398	16 964	6 380	4 330	11 587	38 2197	4 210	4 210	37 2147
Јастребац	број m ²	13 528	- -	4 156	3 101	6 271	- -	- -	- -	13 528	- -	- -	13 528
Карадник	број m ²	110 8797	- -	- -	17 735	48 3740	31 2796	14 1526	82 6712	108 8649	46 3729	14 1335	108 8618
Кленике	број m ²	106 9047	- -	8 232	23 1208	27 1918	21 1985	27 3704	78 7172	104 8857	11 1166	- -	106 9047
Клиновац	број m ²	171 8878	- -	42 1327	30 1375	76 4278	15 1128	8 770	46 2775	170 8858	13 1005	8 525	168 8698
Кончуљ	број m ²	248 28464	1 20	9 302	17 1214	47 3884	117 14010	57 9034	133 14728	244 28207	42 4321	30 3118	231 26631
Кошарно	број m ²	30 1903	1 20	1 20	4 195	17 1138	5 360	2 170	13 938	29 1883	- -	- -	30 1903
Кршевица	број m ²	187 10805	2 36	30 1048	34 1546	71 4354	35 2490	15 1331	94 5704	185 10733	15 1091	14 1041	185 10637
Куштица	број m ²	69 3253	1 19	33 1090	6 255	19 1055	8 634	2 200	3 198	68 3238	1 100	1 100	68 3223
Левосоје	број m ²	211 14670	- -	18 625	37 2114	91 6097	47 3809	18 2025	208 14545	211 14670	97 7586	83 6508	210 14638
Летовица	број m ²	221 19231	- -	3 76	14 825	41 3001	99 8481	64 6848	182 16545	221 19231	133 12461	111 10621	218 18983
Лопардинце	број m ²	213 16031	1 25	5 147	30 1376	93 5816	40 3202	44 5465	46 4355	208 15691	9 885	8 795	207 15521
Лукарце	број m ²	14 814	- -	- -	4 171	8 493	2 150	- -	10 638	14 814	- -	- -	14 814
Лучане	број m ²	234 29044	2 24	4 140	5 330	42 3289	86 9901	95 15360	203 26231	227 28383	173 23210	166 22610	232 28864
Љиљанце	број m ²	135 6608	5 82	28 1019	33 1209	46 2420	13 976	10 902	10 672	134 6558	1 80	1 80	135 6608
Мали Трновац	број m ²	61 4007	1 7	15 495	8 455	22 1540	7 600	8 910	19 1420	59 3862	17 1269	15 1065	61 4007
Муховац	број m ²	119 9157	- -	6 211	7 396	26 1672	65 5528	15 1350	112 8787	119 9157	71 5809	24 1674	116 8947
Неговац	број m ²	24 1458	- -	3 115	9 446	7 417	5 480	- -	1 38	24 1458	- -	- -	24 1458
Несалце	број m ²	260 19758	2 34	14 372	20 899	57 3680	120 9504	47 5269	118 10271	258 19588	77 7392	56 5447	258 19626

**СТАНОВИ ЗА СТАЛНО СТАНОВАЊЕ И ПОВРШИНА ПРЕМА ВРСТИ СТАНА, ОПРЕМЉЕНОСТИ ИНСТАЛАЦИЈАМА И ПОМОЋНИМ
ПРОСТОРИЈАМА И БРОЈУ СТАНОВА У СВОЈИНИ ФИЗИЧКИХ ЛИЦА**

	Број станова и површина у m ²	Укупно	Врста стана ¹⁾						Опремљеност инсталацијама ²⁾		Опремљеност помоћним просторијама ³⁾		Станови у својини физи- чких лица
			посе- бне собе	гарсо- њере и 1-собни	2-собни	3-собни	4-собни	5 и више собни	водо- вода	елек- тричне струје	купа- тилом	нужни- ком	
Осларе	број m ²	235 12884	5 96	61 2065	8 408	72 4114	75 5021	14 1180	138 8030	230 12569	11 756	11 756	232 12764
Претина	број m ²	22 1168	- -	3 98	1 48	13 724	5 298	- -	4 248	18 1008	- -	- -	22 1168
Прибовце	број m ²	53 2991	- -	4 117	11 524	18 958	15 1014	5 378	3 128	53 2991	2 68	1 18	52 2936
Равно Бучје	број m ²	100 6141	- -	14 438	27 1354	34 2029	19 1470	6 850	26 2186	98 6033	3 330	3 330	83 5319
Раковац	број m ²	265 16658	3 47	58 1979	57 2857	60 3857	58 4711	29 3207	249 15942	265 16658	120 8021	91 5780	265 16658
Русце	број m ²	17 980	- -	5 150	7 430	4 300	1 100	- -	2 130	15 900	1 100	1 100	17 980
Самољица	број m ²	197 15338	1 6	11 336	19 930	46 3247	73 5785	47 5034	169 13752	197 15338	94 8652	91 8417	195 15188
Света Петка	број m ²	94 7036	1 19	- -	4 195	34 2453	38 2836	17 1533	76 5810	88 6536	18 1502	17 1437	91 6836
Себрат	број m ²	29 1029	- -	21 640	3 118	4 211	1 60	- -	15 553	28 999	2 53	1 23	29 1029
Сејаце	број m ²	63 3310	- -	28 988	17 932	17 1290	- -	1 100	- -	63 3310	- -	- -	63 3310
Спанчевац	број m ²	144 7689	1 10	20 619	30 1267	72 4273	17 1210	4 310	- -	142 7607	- -	- -	144 7689
Српска Кућа	број m ²	66 4592	1 6	7 235	14 743	19 1298	16 1346	9 964	61 4337	65 4497	32 2405	32 2405	65 4482
Старац	број m ²	100 4909	1 30	23 709	18 833	48 2677	9 590	1 70	4 167	97 4783	4 167	4 167	96 4690
Сухарно	број m ²	56 4128	- -	4 158	6 261	13 853	27 2234	6 622	1 108	56 4128	- -	- -	56 4128
Трејак	број m ²	70 4883	- -	5 171	10 560	36 2514	16 1358	3 280	62 4443	68 4773	- -	- -	70 4883
Турија	број m ²	78 5235	- -	- -	2 80	25 1325	42 2940	9 890	34 2620	78 5235	4 400	3 320	78 5235
Узово	број m ²	13 657	- -	1 40	3 132	5 280	4 205	- -	- -	13 657	- -	- -	13 657
Чар	број m ²	53 2701	- -	29 544	1 50	6 507	14 1240	3 360	38 1494	53 2701	28 504	28 504	53 2701
Владичин Хан	број m ²	9552 565824	211 4143	1731 59516	3897 218679	2678 186361	753 64897	281 32178	7530 468488	9337 556094	4266 287900	3394 225590	9430 559366
<i>Градска</i>	број m ²	3153 189772	54 1052	635 22740	1333 75955	781 55754	247 21886	103 12385	3023 184366	3136 189101	2493 158316	2220 139238	3100 186750
<i>Остала</i>	број m ²	6399 376052	157 3091	1096 36776	2564 142724	1897 130607	506 43011	178 19793	4507 284122	6201 366993	1773 129584	1174 86352	6330 372616
Балиновце	број m ²	67 4435	- -	10 389	33 2103	23 1853	1 90	- -	40 2911	67 4435	11 852	8 666	64 4223
Бачвиште	број m ²	30 1678	- -	11 469	15 904	3 205	1 100	- -	16 942	27 1512	4 302	2 152	30 1678
Белановце	број m ²	64 3879	- -	3 107	16 865	39 2459	5 353	1 95	55 3329	64 3879	- -	- -	64 3879
Белишево	број m ²	95 5098	- -	22 875	48 2628	22 1315	2 180	1 100	63 3542	95 5098	1 120	1 120	95 5098
Богошево	број m ²	94 5569	- -	9 330	50 2665	28 1861	5 400	2 313	53 3483	88 5300	12 968	1 52	94 5569
Брестово	број m ²	52 2542	2 24	6 173	31 1553	13 792	- -	- -	22 1021	52 2542	2 107	1 42	52 2542
Владичин Хан	број m ²	3153 189772	54 1052	635 22740	1333 75955	781 55754	247 21886	103 12385	3023 184366	3136 189101	2493 158316	2220 139238	3100 186750
Врбово	број m ²	165 9824	8 149	25 759	44 2435	65 4674	23 1807	- -	115 7295	154 9304	54 4003	63 4105	161 9627
Гариње	број m ²	190 9513	4 68	52 1805	106 5478	22 1627	6 535	- -	134 7337	185 9330	52 3395	8 449	185 9241
Горње Јабуково	број m ²	85 4689	- -	25 959	56 3414	4 316	- -	- -	27 1531	84 4645	1 78	1 78	81 4440

**СТАНОВИ ЗА СТАЛНО СТАНОВАЊЕ И ПОВРШИНА ПРЕМА ВРСТИ СТАНА, ОПРЕМЉЕНОСТИ ИНСТАЛАЦИЈАМА И ПОМОЋНИМ
ПРОСТОРИЈАМА И БРОЈУ СТАНОВА У СВОЈИНИ ФИЗИЧКИХ ЛИЦА**

	Број станова и површина у m ²	Укупно	Врста стана ¹⁾						Опремљеност инсталацијама ²⁾		Опремљеност помоћним просторијама ³⁾		Станови у својини физи- чких лица
			посе- бне собе	гарсо- њере и 1-собни	2-собни	3-собни	4-собни	5 и више собни	водо- вода	елек- тричне струје	купа- тилом	нужни- ком	
Грамађе	број m ²	98 6663	3 59	13 540	34 2338	34 2453	10 853	4 420	87 6228	97 6598	44 3500	40 3205	97 6573
Декутинце	број m ²	94 6058	4 110	21 758	34 2287	27 1993	8 910	- 910	84 5643	94 6058	45 3290	41 2990	94 6058
Доње Јабуково	број m ²	79 4216	- -	16 610	48 2663	15 943	- -	- -	3 210	69 3736	- -	- -	76 4034
Дупљане	број m ²	89 4299	1 24	28 864	21 991	28 1597	7 442	4 381	42 2356	81 4026	7 570	4 380	79 3833
Житорађе	број m ²	510 37979	3 70	34 1198	164 10827	198 15495	83 7401	28 2988	461 35172	506 37784	269 21527	162 13184	507 37779
Зебинце	број m ²	65 2902	2 36	22 775	25 1126	14 820	2 145	- -	17 902	65 2902	1 64	- -	65 2902
Јагњило	број m ²	69 3891	3 100	15 556	19 1061	29 1874	2 180	1 120	26 1647	65 3761	- -	- -	69 3891
Јастребац	број m ²	109 5585	1 12	10 210	42 2104	43 2334	12 845	1 80	65 3293	109 5585	3 125	3 85	109 5585
Јовац	број m ²	62 4123	- -	1 56	33 1994	25 1813	2 170	1 90	22 1552	61 4075	1 90	1 90	62 4123
Калиманце	број m ²	47 2205	- -	5 125	20 790	18 960	4 330	- -	37 1895	46 2175	14 860	12 720	47 2205
Кацапун	број m ²	39 2581	1 16	8 296	13 646	8 643	3 322	6 658	17 1332	39 2581	4 536	- -	39 2581
Козница	број m ²	92 5961	2 24	2 60	13 658	46 2929	26 2040	3 250	33 2602	89 5815	26 2098	1 80	91 5891
Копитарце	број m ²	34 1663	- -	9 247	22 1216	3 200	- -	- -	7 405	34 1663	1 70	1 70	34 1663
Костомлатица	број m ²	29 1399	4 118	6 208	17 927	2 146	- -	- -	28 1341	29 1399	2 152	2 152	29 1399
Кржинце	број m ²	85 5888	- -	5 208	55 3539	19 1431	1 100	5 610	55 4212	80 5588	26 2108	1 60	85 5888
Кукавица	број m ²	24 1465	- -	2 80	2 95	20 1290	- -	- -	16 951	24 1465	- -	- -	23 1395
Куново	број m ²	198 10566	2 35	56 1927	83 4684	43 2596	9 772	5 552	123 6850	192 10228	10 706	9 626	196 10490
Лебет	број m ²	40 2047	1 21	11 427	17 870	10 629	1 100	- -	37 1948	39 2015	3 178	2 100	38 1996
Лепеница	број m ²	245 12990	15 279	66 2059	76 4117	61 3768	16 1539	11 1228	185 10772	231 12505	86 5851	13 928	243 12911
Летовиште	број m ²	72 4737	- -	4 159	28 1577	17 1155	11 786	12 1060	50 3507	68 4547	11 689	9 589	72 4737
Љутеж	број m ²	97 5237	2 31	18 622	65 3634	9 550	1 100	2 300	75 4271	94 5063	- -	- -	97 5237
Мазараћ	број m ²	98 4953	10 198	19 586	40 2056	22 1595	5 348	2 170	40 2430	96 4843	22 1517	19 1327	98 4953
Манајле	број m ²	33 1757	1 15	8 277	11 598	12 767	- -	1 100	11 732	31 1682	6 442	1 60	32 1702
Мањак	број m ²	248 12901	7 151	56 1695	87 4272	80 5427	18 1356	- -	144 8036	236 12321	39 2814	15 983	247 12861
Мртваца	број m ²	182 8364	1 28	49 1537	95 4354	34 2195	3 250	- -	143 6870	177 8164	11 703	9 553	182 8364
Островица	број m ²	47 2601	- -	2 95	31 1554	14 952	- -	- -	- -	39 2156	- -	- -	47 2601
Полом	број m ²	160 8802	1 20	47 1546	77 4458	26 1909	6 483	3 386	118 7034	156 8642	73 4676	2 126	158 8732
Прекодолце	број m ²	605 42057	11 192	47 1490	205 12610	234 17241	78 6995	30 3529	547 38841	595 41593	258 20031	237 18678	601 41810
Прибој	број m ²	187 10918	5 74	42 1309	61 2996	51 3669	19 1635	9 1235	172 10401	187 10918	90 6358	39 3100	182 10677
Равна Река	број m ²	112 5944	1 28	12 406	40 1817	51 3091	8 602	- -	45 2503	108 5720	2 120	2 120	112 5944
Рдово	број m ²	62 3311	6 190	16 637	28 1630	9 584	1 60	2 210	36 2184	61 3271	1 100	- -	62 3311
Репинце	број m ²	311 19959	4 70	54 1930	170 10742	60 4792	21 2175	1 200	290 19037	310 19949	198 13728	131 9209	309 19924

СТАНОВИ ЗА СТАЛНО СТАНОВАЊЕ И ПОВРШИНА ПРЕМА ВРСТИ СТАНА, ОПРЕМЉЕНОСТИ ИНСТАЛАЦИЈАМА И ПОМОЋНИМ ПРОСТОРИЈАМА И БРОЈУ СТАНОВА У СВОЈИНИ ФИЗИЧКИХ ЛИЦА

	Број станова и површина у м ²	Укупно	Врста стана ¹⁾						Опремљеност инсталацијама ²⁾		Опремљеност помоћним просторијама ³⁾		Станови у својини физичких лица
			посебне собе	гарсоњере и 1-собни	2-собни	3-собни	4-собни	5 и више собни	водовода	електричне струје	купа-тилом	нужником	
Репиште	број м ²	203 11011	1 30	26 860	97 4804	66 4072	9 836	4 409	148 8217	195 10571	8 585	7 535	200 10811
Ружић	број м ²	125 6731	2 40	19 665	32 1819	49 2615	22 1484	1 108	72 4029	99 5503	4 275	3 205	125 6731
Солачка Сена	број м ²	92 5390	4 105	17 652	32 1878	36 2485	2 180	1 90	21 1441	82 4832	2 121	2 121	92 5390
Срнећи Дол	број м ²	37 1114	4 72	12 311	21 731	-	-	-	27 829	37 1114	-	-	37 1114
Стубал	број м ²	355 20458	20 335	80 2482	127 6970	84 6241	25 2299	19 2131	309 18810	348 20269	175 12570	161 11718	347 20230
Сува Морава	број м ²	317 19032	12 210	38 1233	118 5962	108 7708	27 2294	14 1625	258 16619	313 18914	160 11121	129 8722	315 18926
Теговиште	број м ²	99 5411	1 20	14 438	23 984	43 2589	15 1090	3 290	50 3027	96 5261	7 428	6 350	99 5411
Урвич	број м ²	30 1754	1 7	7 273	19 1259	3 215	-	-	28 1604	30 1754	5 321	3 187	30 1754
Цеп	број м ²	77 3902	7 130	16 503	20 1041	27 1739	6 424	1 65	53 2998	77 3902	22 1435	22 1435	77 3902
Врање	број м ²	29057 1810017	578 11028	4378 144250	9943 551885	9502 665558	3369 286555	1286 150709	24892 1605673	28769 1797664	19508 1312934	18637 1238488	28660 1787703
Градска	број м ²	19984 1266090	286 5089	2830 92701	7150 402530	6512 461796	2381 204208	824 99734	19410 1241621	19929 1263766	17199 1137541	16892 1106063	19686 1249267
Остала	број м ²	9073 543927	292 5939	1548 51549	2793 149355	2990 203762	988 82347	462 50975	5482 364052	8840 533898	2309 175393	1745 132425	8974 538436
Александровац	број м ²	154 12810	3 60	10 330	17 892	47 3642	42 3661	35 4225	110 9630	153 12690	61 5769	47 4509	152 12700
Бабина Пољана	број м ²	50 2436	11 361	18 735	16 1001	5 339	-	-	-	36 1823	-	-	49 2400
Барбарушнице	број м ²	79 3876	7 230	30 1090	31 1773	10 711	1 72	-	2 132	55 2981	2 132	-	79 3876
Барелић	број м ²	71 3100	1 12	16 408	29 1166	19 985	3 232	3 297	21 1149	60 2764	7 380	6 298	69 3000
Бели Брег	број м ²	34 1813	-	2 48	11 505	15 807	5 373	1 80	27 1390	34 1813	1 70	1 70	34 1813
Бојин Дел	број м ²	32 1556	-	3 105	11 377	14 770	3 214	1 90	21 1101	32 1556	1 80	1 80	32 1556
Бресница	број м ²	113 8423	-	3 66	39 2417	52 4121	16 1429	3 390	104 7985	113 8423	63 5206	57 4766	113 8423
Буковац	број м ²	214 13381	10 224	37 1522	71 4400	74 5281	16 1254	6 700	176 11633	211 13289	46 3728	36 2933	213 13281
Буљесовце	број м ²	26 2100	-	-	14 1080	11 920	1 100	-	1 80	26 2100	-	-	25 2040
Буштрање	број м ²	155 10033	1 16	22 760	50 2841	49 3682	23 1885	10 849	73 5542	155 10033	23 1908	18 1503	155 10033
Вишевец	број м ²	65 2230	4 68	37 1052	7 260	15 706	1 74	1 70	6 230	54 1948	-	-	65 2230
Власе	број м ²	158 9603	1 20	25 895	55 3199	56 3766	15 1177	6 546	94 6090	157 9563	45 3148	37 2584	155 9441
Врање	број м ²	18329 1164535	208 3595	2603 85801	6658 376551	5989 425856	2140 183985	730 88715	17890 1146052	18287 1162782	16140 1064519	15884 1037007	18058 1149158
Врањска Бања	број м ²	1655 101555	78 1494	227 6900	492 25979	523 35940	241 20223	94 11019	1520 95569	1642 100984	1059 73022	1008 69056	1628 100109
Вртогош	број м ²	356 25958	2 40	30 876	48 2548	110 7356	86 6938	80 8200	258 20530	352 25838	161 13681	76 6386	354 25838
Големо Село	број м ²	335 18111	11 217	63 2139	123 6235	106 6869	23 1745	9 906	228 13276	330 17895	68 4463	46 3060	329 17776
Горња Отуља	број м ²	15 743	-	-	8 362	7 381	-	-	-	14 711	-	-	14 701
Горње Жапско	број м ²	31 1325	1 16	8 241	19 868	3 200	-	-	9 456	31 1325	-	-	31 1325
Горње Пуношевце	број м ²	32 1226	-	13 380	14 560	5 286	-	-	22 868	31 1194	2 110	1 80	32 1226

**СТАНОВИ ЗА СТАЛНО СТАНОВАЊЕ И ПОВРШИНА ПРЕМА ВРСТИ СТАНА, ОПРЕМЉЕНОСТИ ИНСТАЛАЦИЈАМА И ПОМОЋНИМ
ПРОСТОРИЈАМА И БРОЈУ СТАНОВА У СВОЈИНИ ФИЗИЧКИХ ЛИЦА**

	Број станова и површина у m ²	Укупно	Врста стана ¹⁾						Опремљеност инсталацијама ²⁾		Опремљеност помоћним просторијама ³⁾		Станови у својини физи- чких лица
			посе- бне собе	гарсо- њере и 1-собни	2-собни	3-собни	4-собни	5 и више собни	водо- вода	елек- тричне струје	купа- тилом	нужни- ком	
Горње Требешиње	број m ²	82 5105	- -	8 265	36 1872	31 2370	6 488	1 110	23 1643	82 5105	12 845	8 595	82 5105
Горњи Нерадовац	број m ²	94 7328	- -	4 136	36 2217	38 3205	10 1070	6 700	77 6150	93 7208	59 5006	47 3892	94 7328
Градња	број m ²	106 6403	- -	18 694	43 2521	32 2108	11 882	2 198	60 3898	95 5903	18 1272	11 784	105 6368
Гумериште	број m ²	16 691	- -	8 291	4 190	4 210	- -	- -	4 200	16 691	- -	- -	16 691
Давидовац	број m ²	146 10541	- -	10 301	25 1321	68 4798	29 2472	14 1649	94 7293	145 10481	68 5483	36 3033	145 10487
Добрејанце	број m ²	33 2187	- -	2 107	13 873	12 697	6 510	- -	25 1677	32 2137	3 213	2 178	33 2187
Доња Отуља	број m ²	38 1834	- -	9 270	9 313	16 891	3 290	1 70	6 297	38 1834	1 57	- -	38 1834
Доње Жапско	број m ²	113 8717	4 81	12 463	19 1243	54 4329	15 1498	9 1103	54 4991	111 8605	35 3441	24 2551	113 8717
Доње Пуношевце	број m ²	11 406	4 68	3 86	1 50	2 102	- -	1 100	- -	11 406	- -	- -	11 406
Доње Требешиње	број m ²	275 19179	3 38	28 895	38 2164	137 9785	48 3977	21 2320	188 13771	272 18959	72 5550	66 5037	274 19099
Доњи Нерадовац	број m ²	187 12468	4 101	29 995	21 1175	104 7342	22 2075	7 780	147 10157	187 12468	120 8756	117 8504	187 12468
Драгобужде	број m ²	19 1149	- -	1 24	9 400	7 565	2 160	- -	13 831	19 1149	1 48	1 48	19 1149
Дреновац	број m ²	85 5438	- -	7 246	25 1341	45 3146	7 625	1 80	47 3303	84 5408	5 410	2 180	84 5358
Дубница	број m ²	212 14916	2 24	8 135	27 1230	107 7536	58 4901	10 1090	151 11228	209 14796	58 4858	38 3210	212 14916
Дуга Лука	број m ²	52 2830	- -	2 66	21 888	22 1337	5 349	2 190	37 2201	52 2830	3 189	3 189	52 2830
Дулан	број m ²	30 1865	- -	3 76	2 90	15 847	6 478	4 374	- -	30 1865	- -	- -	30 1865
Дупељево	број m ²	18 965	- -	1 32	12 557	3 220	2 156	- -	10 590	18 965	2 164	2 164	18 965
Златокоп	број m ²	239 15965	1 12	30 1024	55 2917	73 4889	57 4497	23 2626	187 13183	238 15925	126 9485	56 4399	237 15917
Изумно	број m ²	126 6369	2 32	34 866	27 1123	47 2974	15 1254	1 120	109 5826	124 6265	46 2819	45 2779	115 5941
Катун	број m ²	96 6816	- -	4 112	16 792	36 2433	27 2159	13 1320	54 4162	96 6816	14 1184	6 590	96 6816
Клашњице	број m ²	18 895	1 20	6 215	8 455	3 205	- -	- -	4 170	17 835	1 40	1 40	17 795
Клисурица	број m ²	63 2840	3 47	18 662	35 1735	7 396	- -	- -	47 2247	61 2798	1 50	1 50	61 2736
Копанјане	број m ²	29 1379	1 25	11 392	2 88	14 814	1 60	- -	- -	29 1379	- -	- -	29 1379
Корбевац	број m ²	213 10126	8 119	59 1669	96 5155	37 2086	9 737	4 360	145 8047	211 10080	99 5838	73 4596	212 10107
Корбул	број m ²	12 806	- -	1 40	8 561	3 205	- -	- -	- -	12 806	- -	- -	12 806
Коћура	број m ²	155 7289	23 554	25 900	75 3387	28 1755	3 290	1 403	1 40	138 6614	1 40	1 40	149 6716
Крива Феја	број m ²	396 21175	6 90	77 2831	240 13279	71 4815	2 160	- -	245 13003	376 20140	73 3951	69 3710	380 20645
Крушева Глава	број m ²	63 3081	- -	6 200	46 2162	9 499	1 50	1 170	- -	63 3081	- -	- -	63 3081
Кумарево	број m ²	71 4933	- -	15 456	30 2227	19 1564	4 376	3 310	57 4378	67 4735	40 3243	40 3243	70 4909
Купинице	број m ²	41 3078	- -	1 36	5 270	18 1292	10 780	7 700	19 1625	41 3078	16 1435	14 1195	41 3078
Лалинце	број m ²	56 2954	1 30	5 191	29 1492	18 1021	3 220	- -	28 1599	52 2784	2 116	2 116	56 2954
Лева Река	број m ²	39 1163	12 195	21 698	2 87	4 183	- -	- -	- -	37 1123	- -	- -	39 1163

**СТАНОВИ ЗА СТАЛНО СТАНОВАЊЕ И ПОВРШИНА ПРЕМА ВРСТИ СТАНА, ОПРЕМЉЕНОСТИ ИНСТАЛАЦИЈАМА И ПОМОЋНИМ
ПРОСТОРИЈАМА И БРОЈУ СТАНОВА У СВОЈИНИ ФИЗИЧКИХ ЛИЦА**

	Број станова и површина у m ²	Укупно	Врста стана ¹⁾						Опремљеност инсталацијама ²⁾		Опремљеност помоћним просторијама ³⁾		Станови у својини физи- чких лица
			посе- бне собе	гарсо- њере и 1-собни	2-собни	3-собни	4-собни	5 и више собни	водо- вода	елек- тричне струје	купа- тилом	нужни- ком	
Лепчинце	број m ²	45 1674	3 74	9 298	20 702	13 600	- -	- -	- -	44 1632	- -	- -	45 1674
Липовац	број m ²	28 1006	- -	20 671	8 335	- -	- -	- -	27 971	28 1006	- -	- -	28 1006
Луково	број m ²	101 5575	1 20	11 369	43 1894	36 2112	6 450	4 730	13 1168	96 5367	7 830	3 180	101 5575
Марганце	број m ²	10 409	- -	5 172	- -	5 237	- -	- -	- -	9 377	- -	- -	10 409
Мечковац	број m ²	52 2684	4 80	5 156	17 730	20 1248	5 370	1 100	50 2589	51 2629	13 960	13 960	52 2684
Мијаковце	број m ²	32 1329	1 20	6 160	12 506	12 593	1 50	- -	16 644	31 1289	3 110	3 110	31 1289
Мијовце	број m ²	28 1875	- -	4 175	5 255	16 1035	1 90	2 320	19 1355	27 1835	10 815	8 700	28 1875
Миланово	број m ²	85 6266	1 16	6 345	27 1663	30 2325	12 1050	9 867	42 3660	84 6211	29 2570	9 815	85 6266
Миливојце	број m ²	43 2348	- -	4 120	6 226	20 1112	12 800	1 90	27 1660	43 2348	11 706	4 300	43 2348
Моштаница	број m ²	155 9334	2 35	10 320	71 3407	48 3352	16 1460	8 760	140 8724	154 9294	39 2872	35 2492	155 9334
Наставце	број m ²	24 1516	- -	3 86	6 310	11 750	3 270	1 100	3 210	22 1336	- -	- -	24 1516
Несврта	број m ²	72 3899	- -	9 311	55 2978	7 540	1 70	- -	70 3781	71 3839	3 120	2 90	72 3899
Нова Брезовица	број m ²	51 2386	14 416	10 306	19 1052	7 522	1 90	- -	4 256	41 1996	- -	- -	51 2386
Обличка Сена	број m ²	30 1213	1 20	18 622	3 137	8 434	- -	- -	18 708	29 1193	- -	- -	30 1213
Остра Глава	број m ²	24 1193	1 12	2 79	17 854	3 168	- -	1 80	7 408	23 1145	1 76	- -	24 1193
Павловац	број m ²	234 13801	41 721	50 1561	34 1999	63 4689	26 2424	20 2407	98 8360	232 13755	80 7392	40 3761	234 13801
Паневље	број m ²	61 2861	3 40	8 174	28 1279	22 1368	- -	- -	57 2747	60 2829	6 360	6 360	60 2846
Пљачковица	број m ²	- -	- -	- -	- -	- -	- -	- -	- -	- -	- -	- -	- -
Првонек	број m ²	125 4865	12 244	46 1600	33 1287	32 1606	2 128	- -	33 1474	121 4716	5 241	1 80	124 4835
Превалац	број m ²	41 2744	- -	6 255	25 1689	10 800	- -	- -	41 2744	41 2744	21 1614	- -	41 2744
Преображење	број m ²	44 1906	1 16	7 166	14 548	18 939	4 237	- -	2 56	44 1906	2 56	- -	44 1906
Ранутовац	број m ²	128 8049	- -	8 254	69 4009	41 2938	7 500	3 348	114 7290	128 8049	48 3351	47 3291	125 7877
Ратаје	број m ²	177 13304	2 38	13 467	55 3234	67 5269	30 3026	10 1270	119 9389	176 13239	97 7785	92 7445	175 13219
Рибнице	број m ²	133 10653	7 159	20 661	50 3806	30 2612	7 735	19 2680	116 9930	130 10474	65 6231	60 5889	131 10520
Ристовац	број m ²	113 7923	- -	14 493	29 1696	51 3679	12 1030	7 1025	97 6853	113 7923	55 4163	50 3909	109 7733
Рожаце	број m ²	18 1209	- -	- -	3 140	12 815	3 254	- -	16 1089	17 1137	- -	- -	18 1209
Русце	број m ²	24 1568	- -	1 40	7 356	13 902	3 270	- -	11 788	24 1568	2 152	- -	24 1568
Себеврање	број m ²	52 2655	- -	18 719	31 1708	2 128	1 100	- -	13 791	52 2655	1 100	1 100	52 2655
Сикирје	број m ²	60 3875	- -	3 108	23 1173	27 1887	7 707	- -	24 1466	59 3828	2 138	1 63	60 3875
Сливница	број m ²	114 6412	2 49	30 1321	57 3252	20 1434	5 356	- -	109 6167	113 6332	2 108	2 108	113 6352
Смиљевић	број m ²	46 2729	- -	6 215	5 255	22 1321	10 688	3 250	42 2504	46 2729	1 100	- -	46 2729
Содерце	број m ²	88 5795	2 30	12 428	15 777	37 2490	16 1392	6 678	56 3790	88 5795	17 1465	13 1175	88 5795

**СТАНОВИ ЗА СТАЛНО СТАНОВАЊЕ И ПОВРШИНА ПРЕМА ВРСТИ СТАНА, ОПРЕМЉЕНОСТИ ИНСТАЛАЦИЈАМА И ПОМОЋНИМ
ПРОСТОРИЈАМА И БРОЈУ СТАНОВА У СВОЈИНИ ФИЗИЧКИХ ЛИЦА**

	Број станова и површина у m ²	Укупно	Врста стана ¹⁾						Опремљеност инсталацијама ²⁾		Опремљеност помоћним просторијама ³⁾		Станови у својини физи- чких лица
			посе- бне собе	гарсо- њере и 1-собни	2-собни	3-собни	4-собни	5 и више собни	водо- вода	елек- тричне струје	купа- тилом	нужни- ком	
Средњи Дел	број m ²	51 1968	- -	27 890	10 348	11 550	3 180	- -	30 1190	44 1696	4 178	3 142	51 1968
Станце	број m ²	36 2334	- -	2 66	3 122	21 1314	8 622	2 210	34 2260	36 2334	4 328	2 158	36 2334
Стара Брезовица	број m ²	75 3154	8 140	31 1127	29 1491	4 230	3 166	- -	46 2040	75 3154	45 1990	45 1990	75 3154
Стари Глог	број m ²	30 1891	- -	2 68	7 416	21 1407	- -	- -	- -	27 1708	- -	- -	30 1891
Стрешак	број m ²	68 3377	- -	19 720	36 1893	13 764	- -	- -	21 1100	68 3377	- -	- -	68 3377
Стропско	број m ²	54 4405	1 16	- -	16 935	18 1514	16 1590	3 350	51 4145	54 4405	11 1044	3 300	54 4405
Струганица	број m ²	14 785	1 20	3 115	5 275	5 375	- -	- -	3 120	11 665	- -	- -	14 785
Студена	број m ²	35 2115	- -	2 85	26 1510	6 440	1 80	- -	30 1875	35 2115	3 200	3 200	35 2115
Суви Дол	број m ²	166 11416	6 130	18 549	41 2845	75 5587	21 1780	5 525	160 11144	166 11416	79 5964	73 5522	165 11356
Сурдул	број m ²	22 906	- -	8 252	4 178	10 476	- -	- -	1 42	22 906	- -	- -	22 906
Тесовиште	број m ²	25 1320	2 60	7 247	5 292	8 471	3 250	- -	15 833	25 1320	- -	- -	25 1320
Тибужде	број m ²	431 23068	21 353	136 4235	90 4527	129 8974	36 2841	19 2138	240 14968	428 23002	128 8890	103 7608	416 21746
Топлац	број m ²	146 9779	2 36	17 586	28 1456	64 4590	25 2080	10 1031	91 6577	144 9649	29 2422	24 1999	146 9779
Трстена	број m ²	44 2721	- -	9 272	12 583	11 775	8 681	4 410	35 2135	41 2562	4 360	2 180	44 2721
Тумба	број m ²	33 1341	2 42	12 405	9 385	9 429	1 80	- -	17 756	30 1241	- -	- -	32 1311
Ђуковац	број m ²	306 17482	12 223	59 1769	56 2686	106 6545	49 3877	24 2382	216 13433	306 17482	88 5782	77 5018	305 17382
Ђурковица	број m ²	8 228	2 36	5 144	- -	1 48	- -	- -	- -	5 167	- -	- -	8 228
Урманица	број m ²	26 1604	- -	- -	1 40	16 906	7 498	2 160	25 1564	26 1604	1 80	- -	26 1604
Ушевце	број m ²	90 4440	5 115	21 687	28 1342	22 1299	11 720	3 277	61 3281	90 4440	7 535	4 355	89 4416
Црни Врх	број m ²	25 1700	- -	- -	5 287	20 1413	- -	- -	- -	16 1086	- -	- -	25 1700
Црни Луг	број m ²	83 4827	4 60	16 487	13 683	34 2249	8 687	8 661	34 2277	83 4827	29 2119	24 1715	82 4757
Честелин	број m ²	13 395	1 18	7 172	4 145	1 60	- -	- -	4 138	11 351	1 18	1 18	12 375
Прешево	број m ²	7947 639222	127 2398	544 18043	867 47690	2232 163878	2653 226856	1524 180357	6346 536553	7867 633769	4795 420226	3670 331511	7761 624986
<i>Градска</i>	број m ²	- -	- -	- -	- -	- -	- -	- -	- -	- -	- -	- -	- -
<i>Остала</i>	број m ²	7947 639222	127 2398	544 18043	867 47690	2232 163878	2653 226856	1524 180357	6346 536553	7867 633769	4795 420226	3670 331511	7761 624986
Алиђерце	број m ²	234 17557	12 209	15 435	17 725	21 1593	122 9756	47 4839	144 11801	233 17482	82 6633	43 3669	233 17482
Берчевац	број m ²	6 354	1 24	- -	- -	3 174	2 156	- -	- -	6 354	- -	- -	6 354
Бујић	број m ²	20 1218	- -	12 478	2 100	1 60	1 100	4 480	4 480	19 1178	4 480	4 480	20 1218
Букаревац	број m ²	180 13892	3 35	13 342	7 454	21 1496	100 8107	36 3458	165 12830	179 13844	151 12034	33 2710	177 13616
Буковац	број m ²	17 721	3 56	6 227	1 55	4 189	3 194	- -	- -	17 721	- -	- -	16 705
Буштрање	број m ²	190 14256	- -	6 221	19 1036	71 4735	68 5479	26 2785	121 9809	189 14216	23 2257	22 2167	189 14206

СТАНОВИ ЗА СТАЛНО СТАНОВАЊЕ И ПОВРШИНА ПРЕМА ВРСТИ СТАНА, ОПРЕМЉЕНОСТИ ИНСТАЛАЦИЈАМА И ПОМОЋНИМ ПРОСТОРИЈАМА И БРОЈУ СТАНОВА У СВОЈИНИ ФИЗИЧКИХ ЛИЦА

	Број станова и површина у м ²	Укупно	Врста стана ¹⁾						Опремљеност инсталацијама ²⁾		Опремљеност помоћним просторијама ³⁾		Станови у својини физичких лица
			посебне собе	гарсоњере и 1-собни	2-собни	3-собни	4-собни	5 и више собни	водовода	електричне струје	купа-тилом	нужником	
Гаре	број	18	-	13	5	-	-	-	18	18	18	18	18
	м ²	680	-	470	210	-	-	-	680	680	680	680	680
Големи Дол	број	73	-	4	14	28	21	6	31	73	5	5	73
	м ²	4946	-	154	695	1769	1656	672	2471	4946	481	481	4946
Горња Шушаја	број	14	-	4	2	3	4	1	-	13	-	-	14
	м ²	812	-	147	90	145	330	100	-	692	-	-	812
Госпођинце	број	7	-	1	4	2	-	-	-	7	-	-	7
	м ²	426	-	25	241	160	-	-	-	426	-	-	426
Депце	број	55	1	2	4	28	8	12	3	53	2	1	9
	м ²	5098	10	48	270	2463	787	1520	235	4913	150	60	689
Доња Шушаја	број	60	-	4	3	18	33	2	40	59	39	30	57
	м ²	5008	-	147	178	1531	2912	240	3558	4928	3523	2837	4708
Жујинце	број	271	11	23	4	43	118	72	231	268	211	141	266
	м ²	20789	168	653	204	2731	9590	7443	19048	20561	17794	12392	20379
Илинце	број	24	-	1	4	10	8	1	2	22	-	-	23
	м ²	1890	-	33	232	785	700	140	180	1770	-	-	1826
Курбалија	број	24	1	11	1	7	3	1	15	21	-	-	23
	м ²	1131	20	384	50	385	160	132	821	1051	-	-	1111
Љаник	број	19	-	8	2	8	1	-	-	19	-	-	19
	м ²	760	-	286	74	343	57	-	-	760	-	-	760
Мађаре	број	33	1	6	6	9	9	2	9	33	6	6	33
	м ²	2231	14	123	328	727	824	215	444	2231	123	123	2231
Миратовац	број	705	4	16	52	134	333	166	564	694	194	88	695
	м ²	55735	71	497	2362	8823	26734	17248	46495	55068	15762	7896	55048
Норча	број	171	-	12	8	22	75	54	100	169	40	35	170
	м ²	15215	-	351	445	1898	6624	5897	8696	15061	3360	2886	15107
Ораовица	број	814	-	22	73	153	367	199	787	805	632	437	804
	м ²	73994	-	735	4162	12240	31241	25616	71835	73298	59170	42825	73094
Печено	број	12	1	-	4	-	7	-	-	8	-	-	12
	м ²	870	30	-	220	-	620	-	-	630	-	-	870
Прешево	број	3083	23	211	442	1037	784	586	2932	3070	2663	2309	3016
	м ²	256128	426	7013	25259	79083	69552	74795	245822	255083	229524	204607	251268
Рајинце	број	467	5	12	27	100	197	126	369	462	311	190	458
	м ²	38370	94	368	1673	7004	15970	13261	31441	37860	27331	16892	37760
Ранатовце	број	17	-	5	1	3	8	-	6	17	4	4	17
	м ²	1092	-	112	48	192	740	-	252	1092	72	72	1092
Рељан	број	180	2	11	35	69	34	29	90	180	11	11	178
	м ²	11705	51	367	1334	4099	2710	3144	6391	11705	832	832	11607
Свињиште	број	50	6	20	3	21	-	-	-	46	-	-	47
	м ²	2043	120	664	123	1136	-	-	-	1855	-	-	1937
Сефер	број	14	2	7	2	-	3	-	-	14	-	-	11
	м ²	616	44	212	100	-	260	-	-	616	-	-	474
Славујевац	број	146	27	22	38	48	8	3	10	142	-	-	145
	м ²	7404	558	846	2000	3045	640	315	810	7214	-	-	7364
Станевце	број	11	-	3	1	4	2	1	2	11	2	2	11
	м ²	740	-	120	60	260	220	80	180	740	180	180	740
Стрезовце	број	248	11	16	40	87	53	41	131	242	62	44	245
	м ²	19445	234	631	2475	6604	4536	4965	10986	19028	6663	4811	19194
Трнава	број	268	1	15	9	103	84	56	228	263	110	69	267
	м ²	23015	10	506	362	6879	7839	7419	20691	22735	11400	7373	22965
Цакановац	број	79	9	25	4	23	13	5	16	79	7	7	72
	м ²	3955	158	800	175	1442	1040	340	1127	3955	520	480	3700
Церевајка	број	19	-	-	6	8	2	3	-	19	-	-	19
	м ²	1428	-	-	369	529	230	300	-	1428	-	-	1428
Црнотинце	број	307	2	11	10	93	152	39	223	307	188	147	304
	м ²	27193	36	401	533	7387	14458	4378	21325	27193	18680	14896	26964
Чукарка	број	111	1	7	17	50	30	6	105	110	30	24	107
	м ²	8505	30	247	1048	3971	2634	575	8145	8455	2577	2162	8225
Сурдулица	број	8362	182	1502	3159	2296	796	427	6677	8114	5019	4358	8234
	м ²	524047	3246	50114	180759	162790	70303	56835	442428	511649	356535	308535	515771
Градска	број	4030	44	668	1482	1111	445	280	3945	4016	3573	3376	3975
	м ²	271048	690	22020	87351	81549	41204	38234	267200	269824	250360	234223	267253
Остала	број	4332	138	834	1677	1185	351	147	2732	4098	1446	982	4259
	м ²	252999	2556	28094	93408	81241	29099	18601	175228	241825	106175	74312	248518

**СТАНОВИ ЗА СТАЛНО СТАНОВАЊЕ И ПОВРШИНА ПРЕМА ВРСТИ СТАНА, ОПРЕМЉЕНОСТИ ИНСТАЛАЦИЈАМА И ПОМОЋНИМ
ПРОСТОРИЈАМА И БРОЈУ СТАНОВА У СВОЈИНИ ФИЗИЧКИХ ЛИЦА**

	Број станова и површина у m ²	Укупно	Врста стана ¹⁾						Опремљеност инсталацијама ²⁾		Опремљеност помоћним просторијама ³⁾		Станови у својини физи- чких лица
			посе- бне собе	гарсо- њере и 1-собни	2-собни	3-собни	4-собни	5 и више собни	водо- вода	елек- тричне струје	купа- тилом	нужни- ком	
Алакинце	број m ²	459 31052	9 202	69 2584	213 13905	123 9822	30 2897	15 1642	419 29340	459 31052	337 24812	259 19179	459 31052
Баџијевце	број m ²	45 1304	6 113	31 861	4 138	4 192	- -	- -	20 617	38 1121	5 186	5 186	45 1304
Бело Поље	број m ²	186 9590	1 16	77 2915	78 4296	23 1522	3 211	4 630	184 9542	185 9574	151 7754	143 7247	184 9320
Биновце	број m ²	155 9936	7 133	27 950	50 2949	41 3068	22 1946	8 890	123 8382	153 9900	68 5201	39 3233	154 9901
Битврђа	број m ²	10 396	- -	2 47	7 299	1 50	- -	- -	- -	9 371	- -	- -	10 396
Божича	број m ²	165 7682	16 341	39 1382	66 3070	34 2129	9 680	1 80	72 3580	158 7417	33 1961	33 1951	161 7497
Власина Округлица	број m ²	80 4182	- -	10 327	43 2126	24 1359	2 150	1 220	23 1426	72 3820	11 808	4 380	79 4131
Власина Рид	број m ²	145 7733	9 148	22 612	36 1640	57 3285	13 1067	8 981	89 4984	134 7186	53 3378	42 2853	143 7531
Власина Стојковићева	број m ²	100 4848	- -	28 865	46 2081	19 1172	4 420	3 310	72 3680	99 4808	25 1502	- -	97 4711
Вучаделце	број m ²	57 2977	- -	5 172	20 900	28 1585	3 200	1 120	5 323	54 2839	- -	- -	57 2977
Горња Козница	број m ²	35 2241	1 30	4 190	18 1064	8 557	4 400	- -	17 1217	35 2241	6 535	6 535	35 2241
Горње Романовце	број m ²	67 2737	- -	41 1494	12 546	14 697	- -	- -	7 330	55 2286	- -	- -	66 2697
Грознатовци	број m ²	24 992	- -	7 203	7 299	10 490	- -	- -	10 376	24 992	2 53	- -	23 968
Дањино Село	број m ²	30 2052	- -	2 82	21 1340	5 410	- -	2 220	12 898	26 1772	5 373	3 250	15 1019
Дикава	број m ²	55 3502	1 20	4 180	43 2756	6 476	1 70	- -	42 2684	55 3502	2 180	2 180	55 3502
Доње Романовце	број m ²	172 10419	2 26	21 679	53 2864	62 4086	23 1810	11 954	146 9115	170 10373	100 6668	78 5229	172 10419
Драјинци	број m ²	54 2540	- -	17 513	16 706	16 925	4 286	1 110	39 1870	53 2430	4 265	2 125	54 2540
Дуги Дел	број m ²	31 1365	2 34	2 60	24 1057	2 130	1 84	- -	24 1125	31 1365	- -	- -	30 1315
Дугојница	број m ²	116 8852	- -	8 307	77 5371	28 2834	3 340	- -	80 6449	116 8852	54 4868	44 4018	116 8852
Загужање	број m ²	220 15746	10 168	28 1248	87 5971	58 4687	29 2582	8 1090	169 13010	211 15298	133 10986	112 9298	220 15746
Јелашница	број m ²	361 24112	11 200	68 2338	102 6155	106 7361	51 4338	23 3720	147 11719	357 23866	75 6453	48 4339	354 23628
Калабовце	број m ²	41 2976	- -	7 342	19 1352	13 1021	- -	2 261	29 2325	41 2976	25 2103	18 1643	41 2976
Кијевац	број m ²	79 3714	3 61	20 736	45 2257	11 660	- -	- -	46 2157	78 3649	3 175	3 175	74 3533
Клисура	број m ²	246 11398	5 95	67 1948	101 4826	51 2942	18 1237	4 350	93 4621	202 9574	22 1257	10 621	243 11228
Колуница	број m ²	5 212	- -	- -	5 212	- -	- -	- -	1 50	4 167	- -	- -	5 212
Кострошевци	број m ²	50 2636	1 19	11 331	20 1000	10 645	7 531	1 110	32 1850	47 2527	- -	- -	50 2636
Лескова Бара	број m ²	66 3629	2 31	11 330	22 1077	23 1501	7 610	1 80	34 2185	63 3527	9 683	9 683	66 3629
Масурица	број m ²	464 30444	30 506	61 1924	137 7356	141 10547	56 4586	39 5525	397 28132	455 29880	249 19471	163 13434	447 29239
Мачкатица	број m ²	123 6434	1 30	14 495	74 3652	17 1062	17 1195	- -	71 3671	122 6407	13 792	10 600	121 6322
Ново Село	број m ²	124 7211	- -	9 336	45 2407	62 3940	8 528	- -	- -	45 2656	- -	- -	121 7009
Паља	број m ²	26 1275	- -	3 75	18 880	5 320	- -	- -	1 65	20 1030	- -	- -	26 1275
Рђавица	број m ²	23 1183	2 60	3 102	14 729	4 292	- -	- -	- -	22 1143	- -	- -	23 1183

СТАНОВИ ЗА СТАЛНО СТАНОВАЊЕ И ПОВРШИНА ПРЕМА ВРСТИ СТАНА, ОПРЕМЉЕНОСТИ ИНСТАЛАЦИЈАМА И ПОМОЋНИМ ПРОСТОРИЈАМА И БРОЈУ СТАНОВА У СВОЈИНИ ФИЗИЧКИХ ЛИЦА

	Број станова и површина у м ²	Укупно	Врста стана ¹⁾						Опремљеност инсталацијама ²⁾		Опремљеност помоћним просторијама ³⁾		Станови у својини физичких лица
			посебне собе	гарсоњере и 1-собни	2-собни	3-собни	4-собни	5 и више собни	водовода	електричне струје	купатилном	нужником	
Стајковце	број м ²	57 2624	8 161	18 668	13 727	16 908	2 160	- -	34 1680	55 2584	2 140	3 188	56 2544
Стрезимировци	број м ²	34 1522	- -	13 458	3 118	10 491	7 393	1 62	29 1294	33 1484	3 145	2 105	33 1432
Сувојница	број м ²	293 17602	6 71	50 1506	103 5873	106 7283	16 1453	12 1416	262 16237	289 17497	140 9294	29 1627	293 17602
Сурдулица	број м ²	3844 261458	43 674	591 19105	1404 83055	1088 80027	442 40993	276 37604	3761 257658	3831 260250	3422 242606	3233 226976	3791 257933
Суши Дол	број м ²	50 2848	- -	11 383	20 1121	13 888	6 456	- -	42 2459	49 2811	8 463	6 363	49 2804
Топли До	број м ²	51 1910	- -	31 1034	17 711	2 105	1 60	- -	4 183	47 1755	- -	- -	50 1875
Топли Дол	број м ²	67 3481	- -	17 611	38 2047	11 733	1 90	- -	28 1549	66 3451	5 303	5 303	66 3445
Троскач	број м ²	7 420	- -	2 80	4 170	- -	1 170	- -	4 290	7 420	1 170	1 170	6 380
Ђурковица	број м ²	145 6812	6 107	51 1641	34 1656	44 2588	5 360	5 460	109 5355	144 6796	53 2950	46 2644	144 6767
Трговиште	број м ²	3029 148287	183 3781	838 27170	996 50229	773 47693	192 14581	47 4833	1431 78432	2937 143826	698 42692	680 41239	2935 143746
Градска	број м ²	- -	- -	- -	- -	- -	- -	- -	- -	- -	- -	- -	- -
Остала	број м ²	3029 148287	183 3781	838 27170	996 50229	773 47693	192 14581	47 4833	1431 78432	2937 143826	698 42692	680 41239	2935 143746
Бабина Пољана	број м ²	63 1724	2 20	35 756	24 834	- -	2 114	- -	1 64	58 1618	- -	- -	62 1684
Барбаце	број м ²	69 2988	- -	17 521	36 1552	16 915	- -	- -	40 1880	69 2988	10 505	7 355	69 2988
Владовце	број м ²	18 929	- -	3 84	7 385	8 460	- -	- -	7 413	16 852	6 350	1 70	18 929
Голочевац	број м ²	49 1488	19 361	17 510	12 537	- -	1 80	- -	- -	47 1418	- -	- -	48 1468
Горновац	број м ²	40 1674	- -	24 779	16 895	- -	- -	- -	- -	37 1534	- -	- -	40 1674
Горња Трница	број м ²	55 2360	14 406	24 909	10 535	3 210	4 300	- -	- -	55 2360	- -	- -	55 2360
Горњи Козји Дол	број м ²	40 2102	1 12	13 426	10 576	11 648	5 440	- -	- -	34 1770	- -	- -	37 1992
Горњи Стајевац	број м ²	64 2456	- -	43 1435	20 973	1 48	- -	- -	5 189	63 2428	4 164	3 129	62 2399
Дејанце	број м ²	29 1191	- -	13 443	13 604	3 144	- -	- -	- -	29 1191	- -	- -	29 1191
Доња Трница	број м ²	97 5117	3 66	28 954	33 1772	19 1236	13 999	1 90	44 2657	92 4970	7 424	6 374	96 5067
Доњи Козји Дол	број м ²	147 7661	10 191	41 1343	17 917	54 3251	22 1659	3 300	90 5501	146 7623	69 4694	68 4552	144 7575
Доњи Стајевац	број м ²	173 10141	- -	14 386	64 3045	60 3682	28 2128	7 900	81 5174	166 9788	8 619	5 339	169 9931
Думбија	број м ²	22 1275	- -	6 250	13 795	3 230	- -	- -	2 100	22 1275	- -	- -	22 1275
Ђерекарце	број м ²	60 2372	5 94	26 764	11 480	12 578	6 456	- -	17 824	60 2372	5 336	5 336	57 2297
Зладовце	број м ²	48 1712	1 40	27 703	15 674	4 195	- -	1 100	33 1175	46 1622	6 228	6 228	48 1712
Калово	број м ²	44 2308	4 55	4 144	16 832	19 1177	- -	1 100	- -	44 2308	- -	- -	44 2308
Лесница	број м ²	79 4927	5 90	5 182	20 1186	37 2467	7 541	5 461	12 847	79 4927	11 816	12 847	78 4877
Мала Река	број м ²	5 295	- -	- -	1 54	4 241	- -	- -	- -	5 295	- -	- -	5 295
Марганце	број м ²	40 1636	- -	20 685	5 199	14 692	1 60	- -	- -	40 1636	- -	- -	40 1636

**СТАНОВИ ЗА СТАЛНО СТАНОВАЊЕ И ПОВРШИНА ПРЕМА ВРСТИ СТАНА, ОПРЕМЉЕНОСТИ ИНСТАЛАЦИЈАМА И ПОМОЋНИМ
ПРОСТОРИЈАМА И БРОЈУ СТАНОВА У СВОЈИНИ ФИЗИЧКИХ ЛИЦА**

	Број станова и површина у m ²	Укупно	Врста стана ¹⁾						Опремљеност инсталацијама ²⁾		Опремљеност помоћним просторијама ³⁾		Станови у својини физи- чких лица
			посе- бне собе	гарсо- њере и 1-собни	2-собни	3-собни	4-собни	5 и више собни	водо- вода	елек- тричне струје	купа- тилом	нужни- ком	
Мездраја	број m ²	14 618	2 39	1 40	7 306	3 163	1 70	- -	1 42	12 549	- -	- -	14 618
Нови Глог	број m ²	54 1809	- -	35 1052	18 709	1 48	- -	- -	1 45	49 1681	- -	- -	53 1763
Ново Село	број m ²	60 4064	- -	7 222	22 1328	31 2514	- -	- -	45 3210	60 4064	13 1054	9 752	57 3924
Петровац	број m ²	17 835	1 16	3 104	7 317	5 333	1 65	- -	- -	14 661	- -	- -	16 770
Пролесје	број m ²	37 1483	3 62	20 690	12 611	2 120	- -	- -	1 45	37 1483	1 45	1 45	36 1453
Радовница	број m ²	399 18245	59 1176	134 4793	88 4623	81 4795	31 2352	6 506	251 13245	390 18003	91 5446	85 5048	397 18135
Рајчевце	број m ²	10 509	- -	- -	9 434	1 75	- -	- -	- -	10 509	- -	- -	10 509
Сурлица	број m ²	97 4115	3 57	25 774	31 1307	36 1801	1 96	1 80	50 2163	96 4067	- -	- -	96 4075
Трговиште	број m ²	807 42470	22 494	148 4431	343 16325	218 14659	55 4325	21 2236	679 37496	803 42212	463 27847	467 27920	743 39210
Црвени Град	број m ²	102 7026	2 40	6 224	75 5373	17 1269	2 120	- -	8 496	80 5458	- -	1 80	101 6906
Црна Река	број m ²	26 1332	3 64	10 512	13 756	- -	- -	- -	- -	21 1036	- -	- -	26 1332
Црновце	број m ²	57 2545	5 79	13 451	5 232	31 1596	3 187	- -	12 612	55 2459	1 52	1 52	57 2545
Шајинце	број m ²	73 2996	7 144	35 1197	3 130	24 1267	3 198	1 60	41 1724	73 2996	2 62	2 62	73 2996
Шапранце	број m ²	70 2826	11 238	26 877	1 50	28 1407	4 254	- -	1 50	69 2794	1 50	1 50	69 2794
Широка Планина	број m ²	42 1873	1 37	12 409	8 320	20 1032	1 75	- -	9 480	40 1782	- -	- -	42 1873
Шумата Трница	број m ²	22 1185	- -	3 120	11 563	7 440	1 62	- -	- -	20 1097	- -	- -	22 1185

Прилог

Пописни обрасци

Подаци из овог обрасца употребиће се
само у статистичке сврхе

2								
	Општина	Пописни круг	Стан	Домаћинство	Лице			

1. ПРЕЗИМЕ _____

ИМЕ _____

2. ПОЛ Мушки 1
Женски 2

3. ДАТУМ РОЂЕЊА И ЈМБГ

(дан)	(месец)	(година)	(осталих 6 бројева из ЈМБГ)								

4. МЕСТО СТАЛНОГ СТАНОВАЊА МАЈКЕ У ВРЕМЕ КАДА ЈЕ
ЛИЦЕ РОЂЕНО

_____ (место - насеље)

_____ (општина или страна држава)

5. МЕСТО СТАЛНОГ СТАНОВАЊА НА ДАН 31. МАРТА 1991.

_____ (место - насеље)

_____ (општина или страна држава)

6. ПОПИСНИЦА СЕ ПОПУЊАВА ЗА

Расељено лице са Косова и Меџохије 1
Избегло лице са територије бивше СФРЈ 2
*Српског држављанина који борави у СРЈ
најмање годину дана* 3
Осирота лица 4

7. ДА ЛИ СЕ ЛИЦЕ ДОСЕЛИЛО У САДАШЊЕ МЕСТО
СТАЛНОГ СТАНОВАЊА У СРЈ

Да 1 Не 2

АКО ЈЕ ОДГОВОР **Да**, УПИСАТИ:

а) Одакле се доселило

_____ (место - насеље)

_____ (општина или страна држава)

б) Годину досељења

--	--	--	--

8. БРАЧНО СТАЊЕ

Неожењен - неудаџа 1
Ожењен - удаџа 2
Уговац - уговица 3
Разведен - разведена 4

9. БРОЈ ЖИВОРОЂЕНЕ ДЕЦЕ

(укључујући и децу која нису у животу)

--	--

10. ДРЖАВЉАНСТВО

СРЈ и Републике Србије 1
СРЈ и Републике Црне Горе 2
СРЈ и Републике Србије и сйране државе 3
СРЈ и Републике Црне Горе и сйране државе 4
Сйране државе 5
Без држављанства 6
Ако је заокружено 3, 4 или 5, навести и друго држављанство

11. НАЦИОНАЛНА ИЛИ ЕТНИЧКА ПРИПАДНОСТ

(према чл. 45. Устава Савезне Републике Југославије,
грађанин није дужан да се изјасни)

12. МАТЕРЊИ ЈЕЗИК

12А. ВЕРОИСПОВЕСТ

(према чл. 43. Устава Савезне Републике Југославије,
грађанин није дужан да се изјасни)

13. НАЈВИША ЗАВРШЕНА ШКОЛА

(одговор се не даје за предшколску децу и ученике основне
школе)

Без школе 1
1-3 разреда основне школе 2
4 разреда основне школе 3
5-7 разреда основне школе 4
Основна школа 5
Средња школа 6
Виша школа 7
Висока школа 8

_____ (назив средње, више или високе школе)

_____ (одсек, група, смер)

14. ДА ЛИ ЈЕ ЛИЦЕ ПИСМЕНО

(одговор се не даје за предшколску децу) Да 1
Не 2

15. ШКОЛА КОЈУ ЛИЦЕ САДА ПОХАЂА

Не школује се 1
Основна школа 2
Средња школа 3
Виша школа 4
Висока школа 5

За лица код страног послодавца или на самосталном раду у иностранству и чланове њихове породице (у Списку 1. и 2. шифре 3 и 5) дају се одговори само још на питања 16. и 17.

16. НАЗИВ СТРАНЕ ДРЖАВЕ

17. ДУЖИНА РАДА - БОРАВКА У ИНОСТРАНСТВУ

а) До 1 године

(бр. месеци)

б) 1 и више година

(бр. година)

18. АКТИВНОСТ У ПОСЛЕДЊОЈ НЕДЕЉИ од 25. до 31. марта 2002.

а) Обавља занимање

- | | |
|--|---|
| Зайослен (у радном односу) | 1 |
| Ради ван радног односа | 2 |
| Послодавац (оснивач-суоснивач предузећа или радње) | 3 |
| Индивидуални пољопривредник | 4 |
| Самостално обавља делатност | 5 |
| Помажући члан домаћинства | 6 |
| Остали који обављају занимање | 7 |

б) Не обавља занимање

- | | |
|---|----|
| Незайослен - тражи посао | 8 |
| Прекинуо рад због одслужења војног рока или издржавања казне | 9 |
| Пензионер | 10 |
| Има приходе од имовине (закућина, дивиденда, ренџа и сл.) | 11 |
| Има друге личне приходе (социјална помоћ, алиментација и сл.) | 12 |
| Домаћица | 13 |
| Дејте, ученик или студент | 14 |
| Неспособан за рад | 15 |
| Остали који не обављају занимање | 16 |

На питања 19-22. одговарају само лица која на питање 18. имају заокружено 1-7.

19. Занимање

20. БРОЈ РАДНИХ ЧАСОВА У УОБИЧАЈЕНОЈ РАДНОЈ НЕДЕЉИ

21. ДЕЛАТНОСТ

(делатност предузећа, задруге, установе, радње)

22. СЕКТОР У КОМЕ ЛИЦЕ РАДИ

- | | |
|------------------------------|---|
| Корпоративно - добитни | 1 |
| Државни | 2 |
| Недобитни | 3 |
| Сектор домаћинства | 4 |

23. ДА ЛИ ЈЕ ЛИЦЕ ИЗДРЖАВАНО

Да 1 Не 2

АКО ЈЕ ОДГОВОР **Да**, ЗАОКРУЖИТИ СВОЈСТВО ИЗДРЖАВАОЦА:

- | | |
|---|---|
| Обавља пољопривредно занимање | 1 |
| Обавља некопољопривредно занимање | 2 |
| На раду код страног послодавца или на самосталном раду у иностранству | 3 |
| Пензионер или лице са другим личним приходом | 4 |
| Правно лице | 5 |

24. ДА ЛИ ЛИЦЕ РАДИ - ПОХАЂА ШКОЛУ У МЕСТУ СТАЛНОГ СТАНОВАЊА

Да 1 Не 2

АКО ЈЕ ОДГОВОР **Не**, УПИСАТИ:

а) Где ради - похађа школу

(место - насеље)

(општина или страна држава)

б) Учесталост враћања у место сталног становања

- | | |
|----------------------|---|
| Свакодневно | 1 |
| Једном недељно | 2 |
| Ређе | 3 |

ПОПУЊАВА СТАТИСТИКА

Разлог одсућности - присућности

Редни број породице

Положај члана у породици (муж-жена; деце)

Подаци из овог обрасца употребиће се
само у статистичке сврхеУПИТНИК ЗА
ДОМАЋИНСТВО И СТАН

Место (насеље) _____

Улица и број _____

1										
	Општина	Пописни круг	Стан	Домаћинство	Зграда					

1. ОСНОВ ПО КОМЕ ДОМАЋИНСТВО КОРИСТИ ОВАЈ СТАН

Власник 1
Закупац 2
Погостанар 3
Сродство (стањује код
родитеља, деце или других рођака) 4
Остало 5

2. ЗА ЧЛАНА ДОМАЋИНСТВА КОЈИ ЈЕ
ВЛАСНИК ИЛИ ЗАКУПАЦ СТАНА

а) Презиме _____

Име _____

б) Редни број у Списку 1. или 2.

ПОДАЦИ О СТАНУ

1. УПИТНИК СЕ ПОПУЊАВА ЗА

Стан 1
Настањене пословне просторије 2
Просторије настањене из нужде 3

2. КОРИШЋЕЊЕ СТАНА

Само за становање 1
За становање и обављање
делатности 2
Само за обављање делатности 3
Привремено ненастањен 4
Напуштен 5
За одмор и рекреацију
- у викенд кући 6
- у породичној кући 7
- у другој врсти зграде 8
У време сезонских радова у пољопривреди 9

3. ПОВРШИНА СТАНА (m²) 4. БРОЈ СОБА У СТАНУ (са површином од 6m² и више)5. ПОВРШИНА КУХИЊЕ (m²)

6. КУПАТИЛО У СТАНУ

Има 1
Нема 2

7. НУЖНИК У СТАНУ

Има 1
Нема 2

8. ИНСТАЛАЦИЈЕ У СТАНУ

а) Водовода

Има
- прикључене су на јавни водовод 1
- прикључене су на хидрофор и сл. 2
- нису прикључене 3
Нема 4

б) Канализације

Има
- прикључене су на јавну канализацију 1
- прикључене су на сејичку јаму и сл. 2
- нису прикључене 3
Нема 4

в) Електричне жице

Има 1
Нема 2

г) Централног - етажног

Има 1
Нема 2

г) Гасовода

Има 1
Нема 2

9. СВОЈИНА СТАНА

Физичких лица 1
Остали облици својине 2

10. СПРАТ НА КОМЕ СЕ СТАН НАЛАЗИ

(приземље 00, први спрат 01, други
спрат 02 итд; подрум 60; сутерен 70;
мансарда 80; две етажне 90)

11. ГОДИНА ИЗГРАДЊЕ ЗГРАДЕ

12. ВРСТА ЗГРАДЕ У КОЈОЈ СЕ СТАН НАЛАЗИ

Искључиво штампана 1
Преижежно штампана 2
Преижежно нештампана 3
Настањена из нужде 4

13. МАТЕРИЈАЛ СПОЉНИХ ЗИДОВА ЗГРАДЕ

Тврди материјал 1
Слаби материјал 2

1. СПИСАК ЧЛАНОВА ДОМАЋИНСТВА (стање 31. март 2002. у 24 сата)

Уписују се сви чланови домаћинства, без обзира да ли су у моменту пописа присутни у месту становања или одсутни - због рада, школовања, одслужења војног рока и сл. У списак се уписују и самачка домаћинства. Чланови домаћинства се уписују у оквиру својих ужих породица, најпре чланови прве, затим друге, итд. породице.

Редни број члана домаћинства	Презиме и име	Име оца, а за удате и удовице име мужа	Однос према лицу на које се води домаћинство	Разлог одсутности из места становања	Попуњава статистика	
					редни број породице	положај члана у породици
(а)	1	2	3	4	5	6
01			<i>Лице на које се води домаћинство</i>			
02						
03						
04						
05						
06						
07						
08						
09						
10						
11						
12						
13						
14						
15						
16						
17						
18						
19						
20						

муж - жена	Ради у другом месту у СРЈ	1
син - кћи	На школовању у другом месту у СРЈ	2
отац - мајка	На раду у иностранству код страног послодавца или на самосталном раду	3
деда - баба	Упућен на рад у дипломатско-конзуларна и друга наша представништва и предузећа у иностранству, међународне организације и сл.	4
унук - унука	Борави као члан породице лица одсутних из разлога 3	5
зет - снаја	Борави као члан породице лица одсутних из разлога 4	6
ујак - ујна	Остали разлози (службени или приватни пут, лечење и сл.) у земљи или иностранству	7
стриц - стрина		
свекар - свекрва		
таст - ташта		
итд.		

2. СПИСАК РАСЕЉЕНИХ ЛИЦА СА КОСОВА И МЕТОХИЈЕ (после 24. марта 1999.)

Редни број члана домаћинства	Презиме и име	Име оца, а за удате и удовице име мужа	Однос према лицу на које се води домаћинство	Разлог одсутности из места пописа (3 или 5)	Попуњава статистика	
					редни број породице	положај члана у породици
(а)	1	2	3	4	5	6
61			<i>Лице на које се води домаћинство</i>			
62						
63						
64						
65						
66						
67						
68						
69						
70						
71						
72						
73						
74						
75						

**3. СПИСАК ЛИЦА КОЈИ СУ СТАЛНИ СТАНОВНИЦИ ДРУГИХ МЕСТА У СРЈ,
А У ОВОМ МЕСТУ СЕ НАЛАЗЕ ЗБОГ РАДА (разлог 1) ИЛИ ШКОЛОВАЊА (разлог 2)**

Редни број лица	Презиме и име	Разлог присутности у овом месту (уписати: 1 или 2)
(а)	1	2
81		
82		
83		
84		
85		

**4. СПИСАК СТРАНИХ ДРЖАВЉАНА СА ПРЕБИВАЛИШТЕМ У ИНОСТРАНСТВУ, КОЈИ
БОРАВЕ У СРЈ НАЈМАЊЕ ГОДИНУ ДАНА ЗБОГ ШКОЛОВАЊА (разлог 2), РАДА
(разлог 3) ИЛИ КАО ЧЛАНОВИ ПОРОДИЦЕ ЛИЦА НА РАДУ У СРЈ (разлог 5)**

Редни број лица	Презиме и име	Разлог присутности у овом месту (уписати: 2, 3 или 5)
(а)	1	2
91		
92		
93		
94		
95		

ПОДАЦИ О ПОЉОПРИВРЕДИ

1. УКУПНО ЗЕМЉИШТЕ У СВОЈИНИ ДОМАЋИНСТВА

(збир обрадивог и необрадивог земљишта у својини свих чланова домаћинства)

ha	ari
<input type="text"/>	<input type="text"/>

а) Од тога само обрадиво

<input type="text"/>	<input type="text"/>
----------------------	----------------------

2. ЗЕМЉИШТЕ УЗЕТО У ЗАКУП

(за новац, у аренду, наполицу, бесплатно и сл.)

<input type="text"/>	<input type="text"/>
----------------------	----------------------

3. ЗЕМЉИШТЕ ДАТО У ЗАКУП

(за новац, у аренду, наполицу, бесплатно и сл.)

<input type="text"/>	<input type="text"/>
----------------------	----------------------

4. УКУПНО ЗЕМЉИШТЕ КОЈЕ ДОМАЋИНСТВО КОРИСТИ

у својини + узето у закуп - дато у закуп, односно (1+2-3=4)

<input type="text"/>	<input type="text"/>
----------------------	----------------------

а) Од њога само обрадиво

<input type="text"/>	<input type="text"/>
----------------------	----------------------

б) Број одвојених делова

<input type="text"/>	<input type="text"/>
----------------------	----------------------

5. У КОЈОЈ ОПШТИНИ СЕ НАЛАЗИ НАЈВЕЋА ПОВРШИНА ОБРАДИВОГ ЗЕМЉИШТА КОЈЕ ДОМАЋИНСТВО КОРИСТИ

а) _____
(назив општине)

б) Површина

ha	ari
<input type="text"/>	<input type="text"/>

6. ПШЕНИЦА (2001. год.)

а) Пожеља површина

ha	ari
<input type="text"/>	<input type="text"/>

б) Укућна производња (кг)

<input type="text"/>	<input type="text"/>	<input type="text"/>	<input type="text"/>	<input type="text"/>	<input type="text"/>
----------------------	----------------------	----------------------	----------------------	----------------------	----------------------

в) Залихе на крају године (кг)

<input type="text"/>	<input type="text"/>	<input type="text"/>	<input type="text"/>	<input type="text"/>	<input type="text"/>
----------------------	----------------------	----------------------	----------------------	----------------------	----------------------

7. КУКУРУЗ (2001. год.)

а) Пожеља површина

ha	ari
<input type="text"/>	<input type="text"/>

б) Укућна производња (кг)

<input type="text"/>	<input type="text"/>	<input type="text"/>	<input type="text"/>	<input type="text"/>	<input type="text"/>
----------------------	----------------------	----------------------	----------------------	----------------------	----------------------

в) Залихе на крају године (кг)

<input type="text"/>	<input type="text"/>	<input type="text"/>	<input type="text"/>	<input type="text"/>	<input type="text"/>
----------------------	----------------------	----------------------	----------------------	----------------------	----------------------

8. УТРОШАК ВЕШТАЧКОГ ЂУБРИВА И СРЕДСТАВА ЗА ЗАШТИТУ БИЉА (2001. год.)

а) Количина устрошеног вештачког ђубрива (кг)

<input type="text"/>	<input type="text"/>	<input type="text"/>	<input type="text"/>	<input type="text"/>	<input type="text"/>
----------------------	----------------------	----------------------	----------------------	----------------------	----------------------

б) Количина устрошених средстава за заштиту биља (кг)

<input type="text"/>	<input type="text"/>	<input type="text"/>	<input type="text"/>	<input type="text"/>	<input type="text"/>
----------------------	----------------------	----------------------	----------------------	----------------------	----------------------

9. КОЊИ (подмладак и одрасла грла заједно)

<input type="text"/>	<input type="text"/>	<input type="text"/>	<input type="text"/>
----------------------	----------------------	----------------------	----------------------

од њога:

а) Кобила и ждребних омица

<input type="text"/>	<input type="text"/>	<input type="text"/>	<input type="text"/>
----------------------	----------------------	----------------------	----------------------

10. ГОВЕДА (подмладак и одрасла грла заједно)

<input type="text"/>	<input type="text"/>	<input type="text"/>	<input type="text"/>
----------------------	----------------------	----------------------	----------------------

од њога:

а) Телади и јунади

<input type="text"/>	<input type="text"/>	<input type="text"/>	<input type="text"/>
----------------------	----------------------	----------------------	----------------------

б) Крава и сџеоних јуница

<input type="text"/>	<input type="text"/>	<input type="text"/>	<input type="text"/>
----------------------	----------------------	----------------------	----------------------

в) Волова, бикова и осџалих ограслих говеда

<input type="text"/>	<input type="text"/>	<input type="text"/>	<input type="text"/>
----------------------	----------------------	----------------------	----------------------

11. ОВЦЕ (подмладак и одрасла грла заједно)

<input type="text"/>	<input type="text"/>	<input type="text"/>	<input type="text"/>
----------------------	----------------------	----------------------	----------------------

од њога:

а) Јагњади и шилџежади

<input type="text"/>	<input type="text"/>	<input type="text"/>	<input type="text"/>
----------------------	----------------------	----------------------	----------------------

б) Оваца за љриџод

<input type="text"/>	<input type="text"/>	<input type="text"/>	<input type="text"/>
----------------------	----------------------	----------------------	----------------------

в) Овнова и осџалих ограслих оваца

<input type="text"/>	<input type="text"/>	<input type="text"/>	<input type="text"/>
----------------------	----------------------	----------------------	----------------------

12. КОЗЕ (подмладак и одрасла грла заједно)

<input type="text"/>	<input type="text"/>	<input type="text"/>	<input type="text"/>
----------------------	----------------------	----------------------	----------------------

13. СВИЊЕ (подмладак и одрасла грла заједно)

<input type="text"/>	<input type="text"/>	<input type="text"/>	<input type="text"/>
----------------------	----------------------	----------------------	----------------------

од њога:

а) Прасади и назимади

<input type="text"/>	<input type="text"/>	<input type="text"/>	<input type="text"/>
----------------------	----------------------	----------------------	----------------------

б) Крмача и суџрасних назимица

<input type="text"/>	<input type="text"/>	<input type="text"/>	<input type="text"/>
----------------------	----------------------	----------------------	----------------------

в) Нерасџа и осџалих ограслих свиња

<input type="text"/>	<input type="text"/>	<input type="text"/>	<input type="text"/>
----------------------	----------------------	----------------------	----------------------

14. ОДРАСЛА ЖИВИНА СВИХ ВРСТА

<input type="text"/>	<input type="text"/>	<input type="text"/>	<input type="text"/>	<input type="text"/>	<input type="text"/>
----------------------	----------------------	----------------------	----------------------	----------------------	----------------------

15. КОШНИЦЕ ПЧЕЛА

<input type="text"/>	<input type="text"/>	<input type="text"/>	<input type="text"/>
----------------------	----------------------	----------------------	----------------------

16. ТРАКТОРИ И КОМБАЈНИ

број KW

(0,74KS)

а) Једноосовински тракџори

<input type="text"/>	<input type="text"/>	<input type="text"/>	<input type="text"/>
----------------------	----------------------	----------------------	----------------------

б) Двоосовински тракџори

<input type="text"/>	<input type="text"/>	<input type="text"/>	<input type="text"/>
----------------------	----------------------	----------------------	----------------------

в) Комбајни за сџрна жиџа

<input type="text"/>	<input type="text"/>	<input type="text"/>	<input type="text"/>
----------------------	----------------------	----------------------	----------------------

ПОПУЊАВА СТАТИСТИКА

Број љојисаних домаћинсџава у сџану

<input type="text"/>

Број љојисаних лица у сџану

<input type="text"/>	<input type="text"/>
----------------------	----------------------

Број љојисаних чланова домаћинсџава

<input type="text"/>	<input type="text"/>
----------------------	----------------------

CIP – Каталогизација у публикацији
Народна библиотека Србије, Београд

31:351.778.5 (497.11) "2002"

СТАНОВИ. 2, Врста, својина и
опремљеност : подаци по насељима. -
Београд : Републички завод за статистику
Србије, 2004 (Београд : Републички завод
за статистику Србије). – 180 стр. : табеле,
обрасци ; 30 см – (Попис становништва,
домаћинства и станова у 2002.)

На врху насл. стр.: Република Србија. -
Тираж 350. – Стр. 3: Предговор / Драган
Вукмировић.

ISBN 86-84433-12-2

а) Станови – Србија – 2002 – Статистика
COBISS.SR-ID 115984396

www.statserb.sr.gov.yu

Издаје и штампа: Републички завод за статистику Србије, Београд, Милана Ракића бр. 5
Телефон: 2412-922 * телефакс: 411-260
Одговара: др Драган Вукмировић, директор
Тираж: 350 * Штампање завршено јула 2004.