

**РЕПУБЛИКА СРБИЈА**  
Републички завод за статистику



**Попис становништва, домаћинства и станова у 2002.**

# **СТАНОВИ**



**КОРИШЋЕЊЕ И НАСТАЊЕНА ЛИЦА**

**Подаци по насељима**

**1**

**Београд, мај 2004.**

РЕПУБЛИКА СРБИЈА  
Републички завод за статистику

ISBN 86-84433-13-0

Попис становништва, домаћинства и станова у 2002.

# СТАНОВИ

**Коришћење и настањена лица**  
Подаци по насељима

1

Београд, мај 2004.

## **ПРЕДГОВОР**

У овој књизи Републички завод за статистику Србије објављује коначне резултате пописа о броју и површини станова за стално и повремено становање, станова који се користе искључиво за обављање делатности, затим о другим настањеним просторијама и настањеним лицима у становима и другим настањеним просторијама у централној Србији и АП Војводини, према стању на дан 31. марта 2002. године.

На територији АП Косова и Метохије попис ће бити организован када се за то буду стекли сви неопходни услови.

Подаци су исказани по насељима, општинама и окрузима, и то према важећем административно-територијалном стању на дан 1. јануара 2002. године.

У првом табеларном прегледу, поред података за Град Београд, дати су посебно и подаци за насеље Београд, као јединствену антропогеографску целину, чији делови улазе у територијални састав десет општина Града Београда, од којих се шест општина (Врачар, Звездара, Нови Београд, Раковица, Савски Венац и Стари Град) простире искључиво на појединим деловима јединственог насеља Београд.

Сва градска насеља обележена су ознаком "г", којим су одвојена од "осталих" насеља. Такође, сви подаци су дистрибуирани по типу насеља, односно дати су збирни редови "градска" и "остала", почев од општина па све до највишег територијалног нивоа.

Осим преко књига резултата пописа и осталих класичних публикација, ови подаци биће доступни најширем кругу корисника и на другим медијима (CD, INTERNET, итд).

Београд, мај 2004.

Директор,  
др Драган Вукмировић



## САДРЖАЈ

Предговор .....	3	<b>Јужно-банатски округ</b> .....	24
<b>Методолошка објашњења</b> .....	7	Алибунар .....	24
<b>Број и површина према коришћењу, друге настањене просторије и настањена лица – Преглед за Републику Србију, Војводину, Град Београд и Београд-насеље</b> .....	9	Бела Црква .....	25
Графикон: Структура станова .....	9	Вршац .....	25
<b>Број и површина према коришћењу, друге настањене просторије и настањена лица</b> .....	10	Ковачица .....	26
Република Србија .....	10	Ковин .....	26
Централна Србија .....	10	Опово .....	27
Војводина .....	10	Панчево .....	27
<b>Град Београд</b> .....	10	Пландиште .....	27
Барајево .....	10	<b>Западно-бачки округ</b> .....	28
Вождовац .....	11	Апатин .....	28
Врачар .....	11	Кула .....	28
Гроцка .....	11	Оџаци .....	29
Звездара .....	12	Сомбор .....	29
Земун .....	12	<b>Јужно-бачки округ</b> .....	30
Лазаревац .....	12	Бач .....	30
Младеновац .....	13	Бачка Паланка .....	30
Нови Београд .....	14	Бачки Петровац .....	31
Обреновац .....	14	Беочин .....	31
Палилула .....	15	Бечеј .....	31
Раковица .....	16	Врбас .....	32
Савски Венац .....	16	Жабалъ .....	32
Сопот .....	16	Нови Сад - град .....	32
Стари Град .....	17	Србобран .....	33
Чукарица .....	17	Сремски Карловци .....	33
<b>Северно-бачки округ</b> .....	17	Темерин .....	33
Бачка Топола .....	17	Тител .....	33
Мали Иђош .....	18	<b>Сремски округ</b> .....	34
Суботица .....	18	Инђија .....	34
<b>Средње-банатски округ</b> .....	19	Ириг .....	34
Житиште .....	19	Пећинци .....	35
Зрењанин .....	20	Рума .....	35
Нова Црња .....	20	Сремска Митровица .....	36
Нови Бечеј .....	21	Стара Пазова .....	37
Сечањ .....	21	Шид .....	37
<b>Северно-банатски округ</b> .....	22	<b>Мачвански округ</b> .....	38
Ада .....	22	Богатић .....	38
Кањижа .....	22	Владимирци .....	39
Кикинда .....	22	Коцељева .....	40
Нови Кнежевац .....	23	Крупанъ .....	41
Сента .....	23	Лозница .....	41
Чока .....	24	Љубовија .....	43
		Мали Зворник .....	44
		Шабац .....	45
		<b>Колубарски округ</b> .....	46
		Ваљево .....	47
		Лајковац .....	49
		Љиг .....	50
		Мионица .....	51
		Осечина .....	52
		Уб .....	53

<b>Подунавски округ</b> .....	54	<b>Рашки округ</b> .....	108
Велика Плана .....	54	Врњачка Бања .....	108
Смедерево .....	55	Краљево .....	109
Смедеревска Паланка .....	56	Нови Пазар .....	112
<b>Браничевски округ</b> .....	56	Рашка .....	115
Велико Градиште .....	57	Тутин .....	117
Голубац .....	58	<b>Расински округ</b> .....	120
Жабари .....	58	Александровац .....	120
Жагубица .....	59	Брус .....	122
Кучево .....	60	Варварин .....	124
Мало Црниће .....	61	Крушевац .....	125
Петровац .....	61	Трстеник .....	128
Пожаревац .....	63	Ћићевац .....	130
<b>Шумадијски округ</b> .....	64	<b>Нишавски округ</b> .....	130
Аранђеловац .....	64	Град Ниш .....	130
Баточина .....	64	Ниш .....	130
Кнић .....	65	Нишка Бања .....	132
Крагујевац - град .....	66	Алексинач .....	133
Лапово .....	68	Гаџин Хан .....	135
Рача .....	68	Дољевац .....	136
Топола .....	69	Мерошина .....	137
<b>Поморавски округ</b> .....	70	Ражањ .....	138
Деспотовац .....	70	Свргљиг .....	139
Јагодина .....	71	<b>Топлички округ</b> .....	140
Параћин .....	73	Блаце .....	140
Рековац .....	74	Житорађа .....	142
Свилајнац .....	75	Куршумлија .....	143
Ђуприја .....	76	Прокупље .....	146
<b>Борски округ</b> .....	77	<b>Пиротски округ</b> .....	149
Бор .....	77	Бабушница .....	149
Кладово .....	77	Бела Паланка .....	151
Мајданпек .....	78	Димитровград .....	153
Неготин .....	79	Пирот .....	154
<b>Зајечарски округ</b> .....	80	<b>Јабланички округ</b> .....	156
Бољевац .....	80	Бојник .....	157
Зајечар .....	81	Власотинце .....	158
Књажевац .....	82	Лебане .....	159
Сокобања .....	85	Лесковац .....	161
<b>Златиборски округ</b> .....	86	Медвеђа .....	165
Арилџе .....	86	Црна Трава .....	167
Бајина Башта .....	87	<b>Пчињски округ</b> .....	168
Косјерић .....	88	Босилеград .....	168
Нова Варош .....	89	Бујановац .....	169
Пожега .....	90	Владичин Хан .....	171
Прибој .....	92	Врање .....	173
Пријеполје .....	93	Прешево .....	176
Сјеница .....	96	Сурдулица .....	177
Ужице .....	99	Трговиште .....	179
Чајетина .....	100	<b>Прилог</b> .....	181
<b>Моравички округ</b> .....	101		
Горњи Милановац .....	101		
Ивањица .....	103		
Лучани .....	105		
Чачак .....	106		

## МЕТОДОЛОШКА ОБЈАШЊЕЊА

Попис становништва, домаћинства и станова 2002. спроведен је на територији Централне Србије и Војводине, а на територији Косова и Метохије ће бити спроведен када за то буду испуњени потребни услови. Резултати пописа станова 2002. су углавном усаглашени са подацима пописа станова из 1991. године.

Да би се добио увид у величину и квалитет стамбеног фонда, пописом су обухваћени станови намењени за стално становање, без обзира, да ли су у време пописа били настањени или ненастањени. Пописом су, такође, обухваћени и станови који не улазе у стамбени фонд, а користе се повремено за одмор и рекреацију или у време сезонских радова у пољопривреди, као и станови који се користе за обављање неке делатности, јер представљају потенцијални стамбени фонд. Поред станова, пописане су и настањене пословне просторије и просторије настањене из нужде које нису намењене за становање, али су у време пописа коришћене у ту сврху.

У свим досадашњим пописима примењивана је, у основи, иста дефиниција стана. **Стан је грађевински повезана целина намењена за становање**, без обзира да ли се у моменту пописа користи само за становање, за становање и обављање делатности, само за обављање делатности, за одмор и рекреацију, или се ради о ненастањеном, а грађевински исправном стану. Стан се као грађевински повезана целина састоји **од једне или више соба са одговарајућим помоћним просторијама (кухиња, остава, предсобље, купатило, нужник и сл.) или без помоћних просторија и има један или више посебних улаза.**

У смислу ове дефиниције није се одступало, па је у случају ако је један стан користило два или више домаћинства, а стан није грађевински преправљен (адаптиран) у два или више станова, пописан као један стан. Такође се није одступало од дефиниције стана ни у случајевима ако је једно домаћинство користило два или више станова (нпр. један стан у старој а један или више станова у новој кући), па су пописани као два или више станова.

Од дефиниције стана се одступало само у случају ако је домаћинство поред једног стана, као грађевинске целине, користило преко целе године још једну собу или кухињу која је грађевински одвојена од главних просторија стана (налази се у другој згради на истом плацу или у истој згради, а има посебан улаз). Таква просторија је пописана као да се налази у саставу стана, а не као посебан стан.

Приликом прикупљања података о укупној површини, коришћена је следећа дефиниција: **укупна површина стана** представља збир површина свих соба, кухиње, купатила, нужника, ходника и осталих помоћних просторија у саставу стана, укључујући једним делом површину лођија (75% укупне површине), покривених тераса (50% укупне површине), балкона и отворених тераса (25% укупне површине). У површину стана укључена је и површина собе или кухиње која је грађевински одвојена од главних просторија стана, а коју једно домаћинство користи преко целе године. У површину стана укључена је и површина собе у случају да се стан користио за становање и обављање делатности.

Пописом су обухваћени само завршени станови. **Стан се сматра завршеним** ако су на њему завршени сви предвиђени грађевински, инсталациони и завршни радови. Пописом су обухваћени и незавршени станови, ако домаћинство које у њему станује нема други стан за стално становање.

Просторије које су изграђене за пословне сврхе и нису преправљене (адаптиране) у стан, а у време пописа су коришћене за стално становање, пописане су као **настањене пословне просторије** (нпр. продавница, канцеларија, хотелска соба и сл.)

Просторије које у грађевинском смислу нису ни станови ни пословне просторије, а у време пописа су коришћене за стално становање, пописане су као просторије **настањене из нужде** (нпр. вагон, шлеп, шатор, приколица итд.)

У самом попису станови су према одговору на питање о коришћењу сврстани у три групе: станови за стално становање, станови за повремено становање и станови који се искључиво користе за обављање делатности. Групу станова за стално становање чине настањени и ненастањени станови који су подељени на привремено ненастањене и напуштене. Групу станова за повремено становање чине станови који се користе за одмор и рекреацију и станови који се користе у време сезонских радова у пољопривреди.

**У настањене станове** сврстани су станови који су у време пописа коришћени као станови за стално становање, без обзира на број лица и основ по коме домаћинство користи стан, затим станови који су у време пописа поред становања коришћени и за обављање неке делатности и станови који су коришћени за повремено коришћење (викенд куће, салаш и сл.), а у време пописа су коришћени као станови за стално становање. У настањене станове нису сврстани празни станови ако је цело домаћинство у моменту пописа било дуже од једне године на раду или боравку у иностранству.

**Као привремено ненастањен стан** пописан је стан који је у време пописа био празан због тога што је нов и још неусељен, или је испражњен ради пресељења, адаптације, оправке и сл. и празан стан чији власник живи у другом стану или у другом месту, а стан не користи нити га издаје.

**Као напуштен стан** пописан је стан који се дуже време не користи јер је напуштен, пошто се власник иселио у друго место а стан није издао, или је власник умро, па наследници нису издали стан нити га повремено користе као породичну кућу за одмор и рекреацију.

Празни станови у оронулим кућама, затим станови који су исељени због рушења ради изградње нових објеката или потапања насеља ради формирања акумулационог језера, због клизишта и слично, нису пописани.

**У станове за одмор и рекреацију** сврстани су станови који одговарају дефиницији стана, а користе се повремено или више месеци у години, налазе се у засебној кући, вили, у породичној кући, некој другој врсти зграде или у мањој дрвеној кући. Као стан за одмор и рекреацију пописан је и стан који је у време пописа само једним делом коришћен као стан за стално становање, тј. у једном делу стана становало је домаћинство у својству подстанара.

**У број лица** која станују у стану, пословној просторији или просторији настањеној из нужде укључена су сва стално настањена лица (чланови једног или више домаћинства која ту станују), а затим и лица привремено присутна у месту пописа због рада, школовања или сезонског рада, јер и она терете стамбени фонд. Због укључивања привремено присутних лица, јављају се извесне разлике у броју настањених лица у резултатима за станове и броја сталних становника у резултатима за становништво на истој територији.

#### ЗНАЦИ

- нема појаве
- 1) ознака за напомену
- г градско насеље



## БРОЈ И ПОВРШИНА СТАНОВА ПРЕМА КОРИШЋЕЊУ, ДРУГЕ НАСТАЊЕНЕ ПРОСТОРИЈЕ И НАСТАЊЕНА ЛИЦА

-Преглед за Републику Србију, Централну Србију, Војводину, Град Београд и Београд-насеље -

	Број станова и површина у m <sup>2</sup>	Станови							Друге настањене просторије		Број лица	
		укупно	Станови за стално становање			Станови који се користе			настањене пословне просторије	просторије настањене из нужде	у становима	у другим настањеним просторијама
			настањени	ненастањени		за одмор и рекреацију	у време сезонских радова у пољопривреди	Станови у којима се искључиво обавља делатност				
				привремено	напуштени							
<b>РЕПУБЛИКА СРБИЈА<sup>1)</sup></b>	<b>број</b>	<b>2956516</b>	<b>2409002</b>	<b>277229</b>	<b>57765</b>	<b>172503</b>	<b>28542</b>	<b>11475</b>	<b>8709</b>	<b>9212</b>	<b>7571052</b>	<b>54169</b>
	<b>m<sup>2</sup></b>	<b>191516909</b>	<b>160205819</b>	<b>18212533</b>	<b>2788094</b>	<b>8416508</b>	<b>1143087</b>	<b>750868</b>	<b>420179</b>	<b>182426</b>	xxx	xxx
<i>Градска</i>	број	1592576	1407034	133051	10951	31357	2765	7418	5949	6077	4288726	37396
	m <sup>2</sup>	101848601	90868132	8388949	566476	1461727	88377	474940	270168	120159	xxx	xxx
<i>Остала</i>	број	1363940	1001968	144178	46814	141146	25777	4057	2760	3135	3282326	16773
	m <sup>2</sup>	89668308	69337687	9823584	2221618	6954781	1054710	275928	150011	62267	xxx	xxx
<b>Централна Србија</b>	<b>број</b>	<b>2163885</b>	<b>1732333</b>	<b>214608</b>	<b>47130</b>	<b>134951</b>	<b>25423</b>	<b>9440</b>	<b>7571</b>	<b>8171</b>	<b>5539457</b>	<b>47714</b>
	<b>m<sup>2</sup></b>	<b>134823769</b>	<b>110413291</b>	<b>13786948</b>	<b>2154338</b>	<b>6829980</b>	<b>1031841</b>	<b>607371</b>	<b>359389</b>	<b>162745</b>	xxx	xxx
<i>Градска</i>	број	1147274	1012887	100521	7463	19040	1283	6080	5228	5491	3132198	33503
	m <sup>2</sup>	70868286	62892967	6208358	357031	980980	42025	386925	234483	109461	xxx	xxx
<i>Остала</i>	број	1016611	719446	114087	39667	115911	24140	3360	2343	2680	2407259	14211
	m <sup>2</sup>	63955483	47520324	7578590	1797307	5849000	989816	220446	124906	53284	xxx	xxx
<b>Војводина</b>	<b>број</b>	<b>792631</b>	<b>676669</b>	<b>62621</b>	<b>10635</b>	<b>37552</b>	<b>3119</b>	<b>2035</b>	<b>1138</b>	<b>1041</b>	<b>2031595</b>	<b>6455</b>
	<b>m<sup>2</sup></b>	<b>56693140</b>	<b>49792528</b>	<b>4425585</b>	<b>633756</b>	<b>1586528</b>	<b>111246</b>	<b>143497</b>	<b>60790</b>	<b>19681</b>	xxx	xxx
<i>Градска</i>	број	445302	394147	32530	3488	12317	1482	1338	721	586	1156528	3893
	m <sup>2</sup>	30980315	27975165	2180591	209445	480747	46352	88015	35685	10698	xxx	xxx
<i>Остала</i>	број	347329	282522	30091	7147	25235	1637	697	417	455	875067	2562
	m <sup>2</sup>	25712825	21817363	2244994	424311	1105781	64894	55482	25105	8983	xxx	xxx
<b>Град Београд</b>	<b>број</b>	<b>622191</b>	<b>533551</b>	<b>49671</b>	<b>3667</b>	<b>30918</b>	<b>584</b>	<b>3800</b>	<b>3813</b>	<b>3784</b>	<b>1595557</b>	<b>24279</b>
	<b>m<sup>2</sup></b>	<b>37888624</b>	<b>32795264</b>	<b>2963100</b>	<b>169892</b>	<b>1696798</b>	<b>21475</b>	<b>242095</b>	<b>169474</b>	<b>75571</b>	xxx	xxx
<i>Градска</i>	број	492772	445108	37490	1727	4734	216	3497	3405	3315	1295628	21604
	m <sup>2</sup>	29192185	26548943	2113350	83177	218629	6798	221288	148367	65864	xxx	xxx
<i>Остала</i>	број	129419	88443	12181	1940	26184	368	303	408	469	299929	2675
	m <sup>2</sup>	8696439	6246321	849750	86715	1478169	14677	20807	21107	9707	xxx	xxx
<b>Београд-насеље</b>	<b>број</b>	<b>435618</b>	<b>395879</b>	<b>33621</b>	<b>1397</b>	<b>1352</b>	<b>39</b>	<b>3330</b>	<b>3134</b>	<b>3040</b>	<b>1131119</b>	<b>19888</b>
	<b>m<sup>2</sup></b>	<b>25438838</b>	<b>23258931</b>	<b>1855942</b>	<b>67057</b>	<b>44190</b>	<b>1202</b>	<b>211516</b>	<b>135664</b>	<b>60330</b>	xxx	xxx

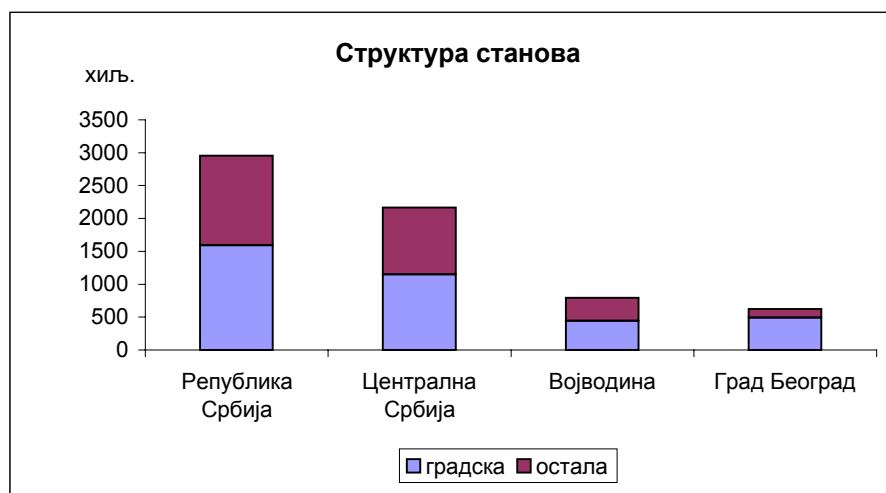
<sup>1)</sup> Видети објашњења у Предговору.







## БРОЈ И ПОВРШИНА СТАНОВА ПРЕМА КОРИШЋЕЊУ, ДРУГЕ НАСТАЊЕНЕ ПРОСТОРИЈЕ И НАСТАЊЕНА ЛИЦА

	Број станова и површина у м <sup>2</sup>	Станови							Друге настањене просторије		Број лица	
		укупно	Станови за стално становање			Станови који се користе			настањене пословне просторије	просторије настањене из нужде	у становима	у другим настањеним просторијама
			настањени	ненастањени		за одмор и рекреацију	у време сезонских радова у пољопривреди	Станови у којима се искључиво обавља делатност				
				привремено	напуштени							
Дудовица	број м <sup>2</sup>	328 18089	239 14204	4 270	4 170	77 3347	3 78	1 20	- -	- -	777 xxx	- xxx
Жупањац	број м <sup>2</sup>	191 12435	156 10539	1 30	- -	34 1866	- -	- -	- -	- -	589 xxx	- xxx
Зеоке	број м <sup>2</sup>	352 20057	269 16476	68 3040	3 138	5 193	- -	7 210	1 32	1 20	791 xxx	5 xxx
Јунковац	број м <sup>2</sup>	418 26199	330 21170	43 2342	6 454	34 1911	5 322	- -	1 35	1 16	998 xxx	2 xxx
Крушевица	број м <sup>2</sup>	279 16282	214 13569	10 469	- -	55 2244	- -	- -	- -	- -	686 xxx	- xxx
Лазаревац	број м <sup>2</sup>	8083 569444	7363 519790	517 37565	14 887	152 9158	6 160	31 1884	30 1392	26 606	24609 xxx	194 xxx
Лесковац	број м <sup>2</sup>	438 26708	244 16478	62 4004	5 167	125 6004	1 30	1 25	1 68	1 28	766 xxx	4 xxx
Лукавица	број м <sup>2</sup>	202 13531	135 9875	26 1745	5 250	35 1606	- -	1 55	- -	- -	456 xxx	- xxx
Мали Црљени	број м <sup>2</sup>	277 16077	248 14675	17 1007	6 190	6 205	- -	- -	3 120	1 30	875 xxx	10 xxx
Медошевац	број м <sup>2</sup>	380 23052	297 19231	34 1790	16 684	22 1029	1 40	10 278	1 80	- -	920 xxx	5 xxx
Миросалци	број м <sup>2</sup>	569 36718	494 32764	24 1214	9 281	38 2095	2 104	2 260	- -	1 26	1657 xxx	1 xxx
Петка	број м <sup>2</sup>	395 25906	335 22695	3 142	1 80	56 2989	- -	- -	- -	- -	1275 xxx	- xxx
Пркосава	број м <sup>2</sup>	109 6774	95 6063	14 711	- -	- -	- -	- -	- -	- -	317 xxx	- xxx
Рудовци	број м <sup>2</sup>	644 39776	557 35176	27 1273	9 405	48 2756	3 166	- -	6 178	- -	1784 xxx	12 xxx
Сакуља	број м <sup>2</sup>	- -	- -	- -	- -	- -	- -	- -	- -	- -	- xxx	- xxx
Соколово	број м <sup>2</sup>	188 13894	154 11010	14 1820	1 40	15 881	4 143	- -	- -	- -	623 xxx	- xxx
Степојевац	број м <sup>2</sup>	1308 88290	1012 69225	122 9798	24 1105	146 8076	2 44	2 42	3 186	4 69	3049 xxx	14 xxx
Стрмово	број м <sup>2</sup>	119 7167	96 5867	16 964	- -	3 146	4 190	- -	- -	- -	325 xxx	- xxx
Стубица	број м <sup>2</sup>	120 6344	77 4461	9 434	8 360	26 1089	- -	- -	- -	- -	269 xxx	- xxx
Трбушница	број м <sup>2</sup>	369 21310	258 15644	13 981	7 243	82 3993	9 449	- -	- -	- -	796 xxx	- xxx
Цветовац	број м <sup>2</sup>	71 5159	68 4992	2 117	- -	1 50	- -	- -	- -	- -	233 xxx	- xxx
Чибутковица	број м <sup>2</sup>	476 29628	378 23789	14 1236	2 190	82 4413	- -	- -	- -	2 40	1252 xxx	8 xxx
Шопић	број м <sup>2</sup>	692 50340	608 45467	39 2462	1 60	35 1936	2 62	7 353	9 402	47 932	2210 xxx	153 xxx
Шушњар	број м <sup>2</sup>	153 9983	98 7391	6 368	- -	48 2180	1 44	- -	1 80	- -	386 xxx	4 xxx
<b>Младеновац</b>	<b>број м<sup>2</sup></b>	<b>19568 1341769</b>	<b>15723 1114349</b>	<b>1262 91569</b>	<b>306 13077</b>	<b>2124 114251</b>	<b>109 5270</b>	<b>44 3253</b>	<b>68 3805</b>	<b>57 1037</b>	<b>54000 xxx</b>	<b>388 xxx</b>
<i>Градска</i>	број м <sup>2</sup>	7755 505365	7076 458802	568 40000	44 2266	55 3693	3 155	9 449	30 1428	29 525	22777 xxx	194 xxx
<i>Остала</i>	број м <sup>2</sup>	11813 836404	8647 655547	694 51569	262 10811	2069 110558	106 5115	35 2804	38 2377	28 512	31223 xxx	194 xxx
Амерић	број м <sup>2</sup>	431 26698	263 18244	11 853	3 140	149 7222	5 239	- -	- -	- -	825 xxx	- xxx
Белуђе	број м <sup>2</sup>	94 7158	64 5553	10 639	1 35	17 898	1 18	1 15	1 40	- -	261 xxx	2 xxx
Белјевац	број м <sup>2</sup>	47 3171	43 2771	1 150	- -	3 250	- -	- -	- -	- -	161 xxx	- xxx
Велика Иванча	број м <sup>2</sup>	806 53459	545 39015	53 3245	15 492	177 9840	16 867	- -	- -	1 15	1799 xxx	2 xxx

## БРОЈ И ПОВРШИНА СТАНОВА ПРЕМА КОРИШЋЕЊУ, ДРУГЕ НАСТАЊЕНЕ ПРОСТОРИЈЕ И НАСТАЊЕНА ЛИЦА

	Број станова и површина у м <sup>2</sup>	Станови							Друге настањене просторије		Број лица	
		укупно	Станови за стално становање			Станови који се користе			настањене пословне просторије	просторије настањене из нужде	у становима	у другим настањеним просторијама
			настањени	ненастањени		за одмор и рекреацију	у време сезонских радова у пољопривреди	Станови у којима се искључиво обавља делатност				
				приремено	напуштени							
Велика Крсна	број м <sup>2</sup>	1144 78284	899 64589	105 7234	69 2755	45 2411	19 949	7 346	1 40	4 92	3253 xxx	9 xxx
Влашка	број м <sup>2</sup>	1145 78409	776 55513	104 8232	18 720	236 13454	9 410	2 80	- -	1 19	2570 xxx	1 xxx
Границе	број м <sup>2</sup>	471 40105	408 35645	40 3001	- -	20 1333	3 126	- -	3 115	2 43	1531 xxx	12 xxx
Дубона	број м <sup>2</sup>	433 25357	318 20401	28 1341	34 1432	44 1754	9 429	- -	2 140	2 42	1132 xxx	10 xxx
Јагњило	број м <sup>2</sup>	703 51841	594 45243	22 1751	5 241	64 3162	11 586	7 858	5 274	4 76	2274 xxx	23 xxx
Ковачевац	број м <sup>2</sup>	1336 96572	1181 87882	73 4522	25 1034	55 3087	1 12	1 35	4 200	4 56	4405 xxx	17 xxx
Кораћица	број м <sup>2</sup>	1424 88020	596 44259	29 2182	32 1348	758 39752	8 399	1 80	4 260	1 20	2018 xxx	17 xxx
Мала Врбица	број м <sup>2</sup>	194 12642	115 8261	1 60	1 30	75 4255	2 36	- -	- -	- -	374 xxx	- xxx
Марковац	број м <sup>2</sup>	218 16183	172 13976	11 864	5 192	30 1151	- -	- -	- -	- -	674 xxx	- xxx
Међулујке	број м <sup>2</sup>	806 67731	688 58288	51 4835	13 722	35 2778	12 612	7 496	5 300	7 99	2714 xxx	43 xxx
Младеновац (варош)	г број м <sup>2</sup>	7755 505365	7076 458802	568 40000	44 2266	55 3693	3 155	9 449	30 1428	29 525	22777 xxx	194 xxx
Младеновац (село)	број м <sup>2</sup>	568 46941	472 39944	50 4394	11 297	28 1755	4 176	3 375	2 77	- -	1659 xxx	7 xxx
Пружатовач	број м <sup>2</sup>	353 24899	248 18810	25 1714	19 924	61 3451	- -	- -	- -	- -	866 xxx	- xxx
Рабровац	број м <sup>2</sup>	400 28468	336 24930	23 1450	5 140	31 1662	3 86	2 200	- -	- -	1401 xxx	- xxx
Рајковац	број м <sup>2</sup>	540 43959	476 39311	28 2363	2 90	27 1706	3 170	4 319	11 931	2 50	1777 xxx	51 xxx
Сенаја	број м <sup>2</sup>	224 14084	154 9950	19 1517	- -	51 2617	- -	- -	- -	- -	453 xxx	- xxx
Црквине	број м <sup>2</sup>	96 8181	63 5887	3 226	3 183	27 1885	- -	- -	- -	- -	214 xxx	- xxx
Шепшин	број м <sup>2</sup>	380 24242	236 17075	7 996	1 36	136 6135	- -	- -	- -	- -	862 xxx	- xxx
<b>Нови Београд</b>	<b>број м<sup>2</sup></b>	<b>78702 4779574</b>	<b>74129 4521694</b>	<b>4082 232420</b>	<b>113 5852</b>	<b>119 3666</b>	<b>- -</b>	<b>259 15942</b>	<b>632 29532</b>	<b>773 15032</b>	<b>218297 xxx</b>	<b>5217 xxx</b>
Градска	број м <sup>2</sup>	78702 4779574	74129 4521694	4082 232420	113 5852	119 3666	- -	259 15942	632 29532	773 15032	218297 xxx	5217 xxx
Остала	број м <sup>2</sup>	- -	- -	- -	- -	- -	- -	- -	- -	- -	- xxx	- xxx
Београд-Део	г број м <sup>2</sup>	78702 4779574	74129 4521694	4082 232420	113 5852	119 3666	- -	259 15942	632 29532	773 15032	218297 xxx	5217 xxx
<b>Обреновац</b>	<b>број м<sup>2</sup></b>	<b>29692 1944734</b>	<b>21595 1484742</b>	<b>2354 164406</b>	<b>663 29685</b>	<b>4919 257219</b>	<b>59 2431</b>	<b>102 6251</b>	<b>80 4215</b>	<b>113 2152</b>	<b>71583 xxx</b>	<b>593 xxx</b>
Градска	број м <sup>2</sup>	7896 513276	7239 474803	471 30248	53 2560	114 4767	1 18	18 880	22 1324	34 673	23608 xxx	203 xxx
Остала	број м <sup>2</sup>	21796 1431458	14356 1009939	1883 134158	610 27125	4805 252452	58 2413	84 5371	58 2891	79 1479	47975 xxx	390 xxx
Баљевац	број м <sup>2</sup>	498 30954	177 12541	33 2936	6 170	282 15307	- -	- -	- -	1 30	556 xxx	5 xxx
Барич	број м <sup>2</sup>	2647 194188	1970 151200	179 12648	56 2759	423 26951	2 40	17 590	17 1068	28 477	6781 xxx	109 xxx
Бело Поље	број м <sup>2</sup>	589 43370	510 38809	46 3074	15 750	16 670	1 30	1 37	- -	6 110	1931 xxx	47 xxx
Бргулице	број м <sup>2</sup>	181 11911	139 9598	4 426	- -	38 1887	- -	- -	- -	- -	507 xxx	- xxx
Бровић	број м <sup>2</sup>	320 19569	230 14976	22 1289	11 395	55 2737	2 172	- -	1 50	- -	784 xxx	6 xxx

## БРОЈ И ПОВРШИНА СТАНОВА ПРЕМА КОРИШЋЕЊУ, ДРУГЕ НАСТАЊЕНЕ ПРОСТОРИЈЕ И НАСТАЊЕНА ЛИЦА

	Број станова и површина у м <sup>2</sup>	Станови							Друге настањене просторије		Број лица	
		укупно	Станови за стално становање			Станови који се користе			настањене пословне просторије	просторије настањене из нужде	у становима	у другим настањеним просторијама
			настањени	ненастањени		за одмор и рекреацију	у време сезонских радова у пољопривреди	Станови у којима се искључиво обавља делатност				
				привремено	напуштени							
Велико Поље	број м <sup>2</sup>	757 49670	523 35864	84 5576	28 1221	120 6829	- -	2 180	1 31	- -	1873 xxx	3 xxx
Вукићевица	број м <sup>2</sup>	250 14137	179 10886	2 114	7 224	62 2913	- -	- -	- -	- -	681 xxx	- xxx
Грабовац	број м <sup>2</sup>	1206 76365	771 51278	188 13315	40 1454	195 9662	3 210	9 446	- -	2 40	2600 xxx	6 xxx
Дражевац	број м <sup>2</sup>	1327 68704	499 30756	52 3281	20 925	755 33692	- -	1 50	2 103	2 33	1540 xxx	9 xxx
Дрен	број м <sup>2</sup>	591 39352	378 24533	74 8141	21 729	117 5849	- -	1 100	- -	- -	1281 xxx	- xxx
Забрежје	број м <sup>2</sup>	945 63495	804 54670	90 6037	9 289	42 2499	- -	- -	5 220	5 108	2645 xxx	30 xxx
Звечка	број м <sup>2</sup>	2195 166343	1870 141068	174 15710	34 1862	115 7601	2 102	- -	5 209	12 258	6319 xxx	46 xxx
Јасенак	број м <sup>2</sup>	448 23540	211 13065	11 703	10 426	216 9346	- -	- -	1 35	- -	662 xxx	2 xxx
Конатице	број м <sup>2</sup>	677 41385	322 22668	65 4376	32 1337	254 12816	1 40	3 148	1 36	- -	914 xxx	2 xxx
Кртинска	број м <sup>2</sup>	473 27158	380 22687	47 2505	23 837	19 930	2 82	2 117	7 302	2 40	1161 xxx	16 xxx
Љубинић	број м <sup>2</sup>	323 19346	251 15436	10 880	36 1434	26 1596	- -	- -	- -	- -	855 xxx	- xxx
Мала Моштаница	број м <sup>2</sup>	1292 84969	559 41728	104 6807	51 2553	557 32914	12 274	9 693	3 105	1 12	1784 xxx	11 xxx
Мислођин	број м <sup>2</sup>	1359 81123	719 50123	65 4040	10 453	564 26467	- -	1 40	1 40	4 79	2387 xxx	9 xxx
Обреновац	број м <sup>2</sup>	7896 513276	7239 474803	471 30248	53 2560	114 4767	1 18	18 880	22 1324	34 673	23608 xxx	203 xxx
Орашац	број м <sup>2</sup>	326 19260	225 13814	27 1686	20 959	54 2801	- -	- -	1 45	- -	706 xxx	1 xxx
Пироман	број м <sup>2</sup>	390 24401	307 19708	30 2179	2 45	50 2434	1 35	- -	1 40	- -	1011 xxx	4 xxx
Пољане	број м <sup>2</sup>	227 15108	148 10910	12 650	15 642	51 2806	1 100	- -	- -	- -	455 xxx	- xxx
Ратари	број м <sup>2</sup>	273 18971	171 12594	16 1810	10 435	74 3882	- -	2 250	1 50	2 20	605 xxx	4 xxx
Рвати	број м <sup>2</sup>	421 30433	373 27669	25 1617	11 469	9 528	1 42	2 108	1 30	- -	1251 xxx	3 xxx
Скела	број м <sup>2</sup>	1043 63219	598 39833	91 5134	33 1425	302 16074	14 424	5 329	3 236	5 110	1835 xxx	30 xxx
Стублине	број м <sup>2</sup>	1325 91370	924 64324	197 14867	31 1529	168 10372	1 40	4 238	- -	3 43	3130 xxx	10 xxx
Трстеница	број м <sup>2</sup>	462 31237	275 21480	37 2672	15 561	130 6368	4 140	1 16	3 136	- -	926 xxx	4 xxx
Уровци	број м <sup>2</sup>	673 43159	475 32617	98 5486	47 1988	31 1658	7 329	15 1081	2 88	6 119	1546 xxx	24 xxx
Ушће	број м <sup>2</sup>	578 38721	368 25104	100 6199	17 1254	80 4863	4 353	9 948	2 67	- -	1249 xxx	9 xxx
<b>Палилула</b>	<b>број м<sup>2</sup></b>	<b>58056 3316701</b>	<b>52933 3033870</b>	<b>4135 233910</b>	<b>165 7614</b>	<b>494 22203</b>	<b>21 733</b>	<b>308 18371</b>	<b>455 19816</b>	<b>545 10835</b>	<b>156567 xxx</b>	<b>3567 xxx</b>
<i>Градска</i>	број м <sup>2</sup>	53648 3055780	48824 2788852	3933 222126	134 6006	440 20070	20 693	297 18033	388 16965	469 9189	142136 xxx	3062 xxx
<i>Остала</i>	број м <sup>2</sup>	4408 260921	4109 245018	202 11784	31 1608	54 2133	1 40	11 338	67 2851	76 1646	14431 xxx	505 xxx
Београд-Део	број м <sup>2</sup>	41315 2265034	37684 2071315	3074 165641	111 4516	188 8118	9 225	249 15219	358 15499	416 8171	103872 xxx	2823 xxx
Борча	број м <sup>2</sup>	11520 734691	10414 667325	800 52178	16 1040	235 11080	10 418	45 2650	28 1317	44 859	35733 xxx	202 xxx
Велико Село	број м <sup>2</sup>	430 38204	377 34464	39 3004	9 434	5 302	- -	- -	3 220	3 64	1681 xxx	21 xxx
Дунавац	број м <sup>2</sup>	220 11177	186 10191	5 191	1 20	28 775	- -	- -	- -	1 20	591 xxx	1 xxx

## БРОЈ И ПОВРШИНА СТАНОВА ПРЕМА КОРИШЋЕЊУ, ДРУГЕ НАСТАЊЕНЕ ПРОСТОРИЈЕ И НАСТАЊЕНА ЛИЦА

	Број станова и површина у м <sup>2</sup>	Станови							Друге настањене просторије		Број лица	
		укупно	Станови за стално становање			Станови који се користе			настањене пословне просторије	просторије настањене из нужде	у становима	у другим настањеним просторијама
			настањени	ненастањени		за одмор и рекреацију	у време сезонских радова у пољопривреди	Станови у којима се искључиво обавља делатност				
				привремено	напуштени							
Ковилово	број м <sup>2</sup>	320 13552	307 13064	13 488	- -	- -	- -	- -	5 200	6 100	1003 xxx	29 xxx
Овча	број м <sup>2</sup>	813 56055	726 50212	59 4307	7 450	17 872	1 50	3 164	2 149	9 159	2531 xxx	37 xxx
Падинска Скела	број м <sup>2</sup>	3017 151584	2861 145062	119 4889	7 320	18 935	1 40	11 338	57 2336	66 1462	9397 xxx	448 xxx
Сланци	број м <sup>2</sup>	421 46404	378 42237	26 3212	14 834	3 121	- -	- -	2 95	- -	1759 xxx	6 xxx
<b>Раковица</b>	<b>број м<sup>2</sup></b>	<b>33960 1953126</b>	<b>31922 1845948</b>	<b>1899 98974</b>	<b>59 3296</b>	<b>41 2837</b>	<b>5 100</b>	<b>34 1971</b>	<b>192 8958</b>	<b>150 3245</b>	<b>99594 xxx</b>	<b>1038 xxx</b>
Градска	број м <sup>2</sup>	33960 1953126	31922 1845948	1899 98974	59 3296	41 2837	5 100	34 1971	192 8958	150 3245	99594 xxx	1038 xxx
Остала	број м <sup>2</sup>	- -	- -	- -	- -	- -	- -	- -	- -	- -	- xxx	- xxx
Београд-Део	број м <sup>2</sup>	33960 1953126	31922 1845948	1899 98974	59 3296	41 2837	5 100	34 1971	192 8958	150 3245	99594 xxx	1038 xxx
<b>Савски Венац</b>	<b>број м<sup>2</sup></b>	<b>18582 1174781</b>	<b>15709 989376</b>	<b>2420 156283</b>	<b>106 7693</b>	<b>1 20</b>	<b>- -</b>	<b>346 21409</b>	<b>349 16712</b>	<b>253 5297</b>	<b>40653 xxx</b>	<b>1779 xxx</b>
Градска	број м <sup>2</sup>	18582 1174781	15709 989376	2420 156283	106 7693	1 20	- -	346 21409	349 16712	253 5297	40653 xxx	1779 xxx
Остала	број м <sup>2</sup>	- -	- -	- -	- -	- -	- -	- -	- -	- -	- xxx	- xxx
Београд-Део	број м <sup>2</sup>	18582 1174781	15709 989376	2420 156283	106 7693	1 20	- -	346 21409	349 16712	253 5297	40653 xxx	1779 xxx
<b>Сопот</b>	<b>број м<sup>2</sup></b>	<b>13564 854210</b>	<b>6498 457384</b>	<b>651 42251</b>	<b>240 8747</b>	<b>6101 342441</b>	<b>50 1739</b>	<b>24 1648</b>	<b>17 991</b>	<b>26 516</b>	<b>20740 xxx</b>	<b>105 xxx</b>
Градска	број м <sup>2</sup>	739 49756	597 41577	111 6164	- -	28 1887	- -	3 128	1 28	- -	1804 xxx	1 xxx
Остала	број м <sup>2</sup>	12825 804454	5901 415807	540 36087	240 8747	6073 340554	50 1739	21 1520	16 963	26 516	18936 xxx	104 xxx
Бабе	број м <sup>2</sup>	627 40302	127 8688	17 872	2 70	480 30602	- -	1 70	- -	1 25	335 xxx	2 xxx
Губеревац	број м <sup>2</sup>	512 31585	227 17021	35 2287	24 654	226 11623	- -	- -	- -	1 10	651 xxx	1 xxx
Дрлупа	број м <sup>2</sup>	287 20686	171 13731	11 846	2 152	103 5957	- -	- -	- -	- -	549 xxx	- xxx
Дучина	број м <sup>2</sup>	465 26994	233 15920	31 1929	6 278	192 8737	2 30	1 100	- -	- -	741 xxx	- xxx
Ђуринци	број м <sup>2</sup>	479 35820	322 25467	85 7217	3 170	67 2816	1 50	1 100	1 36	1 30	1117 xxx	2 xxx
Мала Иванча	број м <sup>2</sup>	1257 78252	543 36446	18 1134	22 624	662 39776	11 232	1 40	2 117	10 201	1676 xxx	37 xxx
Мали Пожаревац	број м <sup>2</sup>	821 55630	426 33162	29 2127	15 541	346 19588	4 172	1 40	1 70	4 86	1490 xxx	13 xxx
Неменикуће	број м <sup>2</sup>	1224 81145	603 42531	40 2421	7 228	567 35732	4 123	3 110	2 69	- -	2110 xxx	12 xxx
Парцани	број м <sup>2</sup>	728 41161	219 13762	4 234	1 15	502 27038	1 12	1 100	- -	- -	660 xxx	- xxx
Поповић	број м <sup>2</sup>	1001 64274	495 35635	40 2642	27 975	436 24932	3 90	- -	4 357	2 49	1584 xxx	16 xxx
Раља	број м <sup>2</sup>	1952 123786	891 62199	48 3543	15 648	995 57259	2 102	1 35	2 100	2 48	2990 xxx	11 xxx
Рогача	број м <sup>2</sup>	714 43197	335 22780	38 2635	39 1674	297 15943	1 30	4 135	2 148	- -	1052 xxx	2 xxx
Ропчево	број м <sup>2</sup>	1311 83837	703 51791	63 3811	17 613	516 27043	9 307	3 272	1 30	- -	2403 xxx	2 xxx
Сибница	број м <sup>2</sup>	550 30964	266 15909	49 2746	17 601	205 10697	9 493	4 518	1 36	4 64	682 xxx	5 xxx



## БРОЈ И ПОВРШИНА СТАНОВА ПРЕМА КОРИШЋЕЊУ, ДРУГЕ НАСТАЊЕНЕ ПРОСТОРИЈЕ И НАСТАЊЕНА ЛИЦА

	Број станова и површина у м <sup>2</sup>	Станови							Друге настањене просторије		Број лица	
		укупно	Станови за стално становање			Станови који се користе			настањене пословне просторије	просторије настањене из нужде	у становима	у другим настањеним просторијама
			настањени	ненастањени		за одмор и рекреацију	у време сезонских радова у пољопривреди	Станови у којима се искључиво обавља делатност				
				привремено	напуштени							
Слатина	број м <sup>2</sup>	244 13345	87 5378	20 1131	11 440	125 6336	1 60	- -	- -	- -	254 xxx	- xxx
Сопот	број м <sup>2</sup>	739 49756	597 41577	111 6164	- -	28 1887	- -	3 128	1 28	- -	1804 xxx	1 xxx
Стојник	број м <sup>2</sup>	653 33476	253 15387	12 512	32 1064	354 16475	2 38	- -	- -	1 3	642 xxx	1 xxx
<b>Стари Град</b>	<b>број м<sup>2</sup></b>	<b>27982 1650868</b>	<b>23364 1386382</b>	<b>3427 186747</b>	<b>109 4722</b>	<b>8 404</b>	<b>- -</b>	<b>1074 72613</b>	<b>181 5737</b>	<b>152 2772</b>	<b>56729 xxx</b>	<b>917 xxx</b>
Градска	број м <sup>2</sup>	27982 1650868	23364 1386382	3427 186747	109 4722	8 404	- -	1074 72613	181 5737	152 2772	56729 xxx	917 xxx
Остала	број м <sup>2</sup>	- -	- -	- -	- -	- -	- -	- -	- -	- -	- xxx	- xxx
Београд-Део	број м <sup>2</sup>	27982 1650868	23364 1386382	3427 186747	109 4722	8 404	- -	1074 72613	181 5737	152 2772	56729 xxx	917 xxx
<b>Чукарица</b>	<b>број м<sup>2</sup></b>	<b>63348 3800530</b>	<b>56681 3438187</b>	<b>4971 287428</b>	<b>251 13128</b>	<b>1290 51993</b>	<b>21 1085</b>	<b>134 8709</b>	<b>400 14870</b>	<b>407 8297</b>	<b>172630 xxx</b>	<b>2410 xxx</b>
Градска	број м <sup>2</sup>	54288 3123109	48764 2852899	4263 228335	166 7517	957 25595	18 965	120 7798	388 14271	384 7839	144954 xxx	2299 xxx
Остала	број м <sup>2</sup>	9060 677421	7917 585288	708 59093	85 5611	333 26398	3 120	14 911	12 599	23 458	27676 xxx	111 xxx
Београд-Део	број м <sup>2</sup>	50660 2873225	45688 2634351	4017 213169	100 4493	739 14629	12 364	104 6219	374 13667	372 7547	134754 xxx	2216 xxx
Велика Моштаница	број м <sup>2</sup>	1291 98975	965 76254	89 7018	43 2261	189 13152	1 20	4 270	4 209	2 43	3299 xxx	14 xxx
Остружница	број м <sup>2</sup>	1336 102151	1148 90199	84 6039	21 952	73 3844	5 577	5 540	3 138	6 144	3964 xxx	29 xxx
Пећани	број м <sup>2</sup>	175 10585	154 9734	12 539	2 37	7 275	- -	- -	- -	1 27	520 xxx	2 xxx
Руцка	број м <sup>2</sup>	96 6575	88 6147	4 260	3 152	1 16	- -	- -	- -	- -	313 xxx	- xxx
Рушањ	број м <sup>2</sup>	1547 113244	1411 102482	104 8444	- -	29 2128	- -	3 190	2 90	8 134	4914 xxx	27 xxx
Сремчица	број м <sup>2</sup>	6222 465202	5541 406552	515 43631	42 3350	115 11118	2 100	7 451	6 300	13 281	19463 xxx	70 xxx
Умка	број м <sup>2</sup>	2021 130573	1686 112468	146 8328	40 1883	137 6831	1 24	11 1039	11 466	5 121	5403 xxx	52 xxx
<b>Северно-бачки округ</b>	<b>број м<sup>2</sup></b>	<b>81707 5861223</b>	<b>71657 5238813</b>	<b>6675 452007</b>	<b>1228 74394</b>	<b>1792 75403</b>	<b>201 9337</b>	<b>154 11269</b>	<b>83 5915</b>	<b>63 1309</b>	<b>200272 xxx</b>	<b>436 xxx</b>
Градска	број м <sup>2</sup>	50330 3566749	44733 3227318	3868 256274	457 27214	1084 44538	65 2442	123 8963	49 3331	27 484	124793 xxx	222 xxx
Остала	број м <sup>2</sup>	31377 2294474	26924 2011495	2807 195733	771 47180	708 30865	136 6895	31 2306	34 2584	36 825	75479 xxx	214 xxx
<b>Бачка Топола</b>	<b>број м<sup>2</sup></b>	<b>15414 1171781</b>	<b>13711 1056270</b>	<b>1351 92639</b>	<b>300 19397</b>	<b>28 2102</b>	<b>17 911</b>	<b>7 462</b>	<b>10 687</b>	<b>5 87</b>	<b>37558 xxx</b>	<b>45 xxx</b>
Градска	број м <sup>2</sup>	6294 481684	5727 443545	496 33219	63 4409	2 130	1 40	5 341	6 383	1 10	16037 xxx	23 xxx
Остала	број м <sup>2</sup>	9120 690097	7984 612725	855 59420	237 14988	26 1972	16 871	2 121	4 304	4 77	21521 xxx	22 xxx
Багremoво	број м <sup>2</sup>	89 6107	77 5463	2 140	10 504	- -	- -	- -	- -	- -	204 xxx	- xxx
Бајша	број м <sup>2</sup>	1125 86405	962 75388	65 4987	92 5651	5 339	1 40	- -	- -	- -	2571 xxx	- xxx
Бачка Топола	број м <sup>2</sup>	6294 481684	5727 443545	496 33219	63 4409	2 130	1 40	5 341	6 383	1 10	16037 xxx	23 xxx
Бачки Соколац	број м <sup>2</sup>	239 20414	209 17470	12 1260	13 1158	5 526	- -	- -	- -	- -	610 xxx	- xxx
Богараш	број м <sup>2</sup>	52 3283	43 2883	- -	9 400	- -	- -	- -	- -	- -	94 xxx	- xxx

## БРОЈ И ПОВРШИНА СТАНОВА ПРЕМА КОРИШЋЕЊУ, ДРУГЕ НАСТАЊЕНЕ ПРОСТОРИЈЕ И НАСТАЊЕНА ЛИЦА

	Број станова и површина у м <sup>2</sup>	Станови							Друге настањене просторије		Број лица	
		укупно	Станови за стално становање			Станови који се користе			настањене пословне просторије	просторије настањене из нужде	у становима	у другим настањеним просторијама
			настањени	ненастањени		за одмор и рекреацију	у време сезонских радова у пољопривреди	Станови у којима се искључиво обавља делатност				
				привремено	напуштени							
Горња Рогатица	број м <sup>2</sup>	206 15683	174 13853	29 1636	1 72	2 122	-	-	-	-	481 xxx	- xxx
Гунарош	број м <sup>2</sup>	623 46632	562 42424	46 3296	15 912	-	-	-	-	-	1441 xxx	- xxx
Зобнатица	број м <sup>2</sup>	103 5375	100 5221	2 84	1 70	-	-	-	-	-	277 xxx	- xxx
Кавило	број м <sup>2</sup>	102 6566	87 5808	14 718	1 40	-	-	-	-	-	233 xxx	- xxx
Карађорђево	број м <sup>2</sup>	237 19093	206 16899	12 758	19 1436	-	-	-	-	-	594 xxx	- xxx
Криваја	број м <sup>2</sup>	329 20816	304 19330	25 1486	-	-	-	-	-	-	878 xxx	- xxx
Мали Београд	број м <sup>2</sup>	192 14560	177 13601	6 439	7 410	2 110	-	-	-	-	524 xxx	- xxx
Миђуново	број м <sup>2</sup>	182 14442	159 13166	14 800	-	-	8 431	1 45	-	-	507 xxx	- xxx
Ново Орахово	број м <sup>2</sup>	819 67015	738 61859	67 4341	8 490	-	6 325	2 190	-	-	2026 xxx	3 xxx
Његошево	број м <sup>2</sup>	240 18208	205 15823	25 1705	9 580	1 100	-	-	-	-	595 xxx	- xxx
Оборњача	број м <sup>2</sup>	2 130	2 130	-	-	-	-	-	-	-	2 xxx	- xxx
Орешковић	број м <sup>2</sup>	247 20498	209 17396	24 1991	8 582	6 529	-	-	-	2 37	694 xxx	2 xxx
Панонија	број м <sup>2</sup>	289 19805	254 17674	29 1841	6 290	-	-	-	-	-	774 xxx	- xxx
Пачир	број м <sup>2</sup>	1358 98976	1178 87245	176 11519	2 84	2 128	-	-	-	-	2951 xxx	- xxx
Победа	број м <sup>2</sup>	141 7259	130 6720	9 429	2 110	-	-	-	-	-	334 xxx	- xxx
Светићево	број м <sup>2</sup>	82 5185	71 4525	7 435	2 110	1 40	1 75	-	-	-	205 xxx	- xxx
Средњи Салаш	број м <sup>2</sup>	72 4937	59 4069	4 275	8 555	1 38	-	-	-	-	172 xxx	- xxx
Стара Моравица	број м <sup>2</sup>	2391 188708	2078 165778	287 21280	24 1534	1 40	-	1 76	2 114	2 40	5354 xxx	17 xxx
<b>Мали Иђош</b>	<b>број м<sup>2</sup></b>	<b>5386 424064</b>	<b>4649 371588</b>	<b>580 42902</b>	<b>117 7158</b>	<b>16 1105</b>	<b>14 375</b>	<b>10 936</b>	<b>15 1168</b>	<b>24 631</b>	<b>13463 xxx</b>	<b>117 xxx</b>
<i>Градска</i>	број м <sup>2</sup>	-	-	-	-	-	-	-	-	-	-	-
<i>Остала</i>	број м <sup>2</sup>	5386 424064	4649 371588	580 42902	117 7158	16 1105	14 375	10 936	15 1168	24 631	13463 xxx	117 xxx
Ловћенац	број м <sup>2</sup>	1232 95877	1126 89058	66 4629	22 1360	4 275	12 255	2 300	3 216	-	3685 xxx	11 xxx
Мали Иђош	број м <sup>2</sup>	2422 191133	2031 162685	333 24966	46 2596	6 470	-	6 416	9 633	20 565	5392 xxx	86 xxx
Фекетић	број м <sup>2</sup>	1732 137054	1492 119845	181 13307	49 3202	6 360	2 120	2 220	3 319	4 66	4386 xxx	20 xxx
<b>Суботица</b>	<b>број м<sup>2</sup></b>	<b>60907 4265378</b>	<b>53297 3810955</b>	<b>4744 316466</b>	<b>811 47839</b>	<b>1748 72196</b>	<b>170 8051</b>	<b>137 9871</b>	<b>58 4060</b>	<b>34 591</b>	<b>149251 xxx</b>	<b>274 xxx</b>
<i>Градска</i>	број м <sup>2</sup>	44036 3085065	39006 2783773	3372 223055	394 22805	1082 44408	64 2402	118 8622	43 2948	26 474	108756 xxx	199 xxx
<i>Остала</i>	број м <sup>2</sup>	16871 1180313	14291 1027182	1372 93411	417 25034	666 27788	106 5649	19 1249	15 1112	8 117	40495 xxx	75 xxx
Бајмок	број м <sup>2</sup>	3341 237668	3026 216060	262 18391	45 2650	3 175	3 242	2 150	4 355	2 26	8503 xxx	18 xxx
Бачки Виногради	број м <sup>2</sup>	912 72524	752 60959	103 8234	28 1780	21 1088	5 253	3 210	1 50	-	2037 xxx	2 xxx
Бачко Душаново	број м <sup>2</sup>	295 23083	260 20671	26 1815	7 407	2 190	-	-	-	-	741 xxx	- xxx

## БРОЈ И ПОВРШИНА СТАНОВА ПРЕМА КОРИШЋЕЊУ, ДРУГЕ НАСТАЊЕНЕ ПРОСТОРИЈЕ И НАСТАЊЕНА ЛИЦА

	Број станова и површина у м <sup>2</sup>	Станови							Друге настањене просторије		Број лица	
		укупно	Станови за стално становање			Станови који се користе			настањене пословне просторије	просторије настањене из нужде	у становима	у другим настањеним просторијама
			настањени	ненастањени		за одмор и рекреацију	у време сезонских радова у пољопривреди	Станови у којима се искључиво обавља делатност				
				привремено	напуштени							
Биково	број м <sup>2</sup>	662 48275	579 42859	24 1691	47 3052	5 275	6 358	1 40	- -	- -	1824 xxx	- xxx
Вишњевац	број м <sup>2</sup>	266 19350	224 16376	20 1319	7 406	14 1149	- -	1 100	- -	- -	639 xxx	- xxx
Горњи Таванкут	број м <sup>2</sup>	583 36166	475 30607	62 3365	17 829	8 300	20 1015	1 50	- -	- -	1362 xxx	- xxx
Доњи Таванкут	број м <sup>2</sup>	1095 69082	915 58545	136 8615	15 875	19 600	9 347	1 100	1 72	1 15	2615 xxx	5 xxx
Ђурђин	број м <sup>2</sup>	641 44578	591 41184	16 987	31 2227	- -	3 180	- -	2 134	- -	1738 xxx	9 xxx
Келебија	број м <sup>2</sup>	1325 81172	775 56500	65 4589	42 2448	433 17254	7 248	3 133	- -	- -	2177 xxx	- xxx
Љутово	број м <sup>2</sup>	483 33805	397 28984	32 2156	23 1501	22 735	9 429	- -	- -	- -	1181 xxx	- xxx
Мала Босна	број м <sup>2</sup>	538 36481	436 30170	49 3302	43 2524	2 92	8 393	- -	- -	- -	1258 xxx	- xxx
Мишићево	број м <sup>2</sup>	189 11752	157 9791	18 1221	6 230	4 250	4 260	- -	- -	- -	446 xxx	- xxx
Нови Жедник	број м <sup>2</sup>	941 70790	868 65697	39 2758	24 1665	4 296	6 374	- -	- -	1 6	2810 xxx	2 xxx
Палић	број м <sup>2</sup>	3130 263435	2626 228509	260 23047	26 1584	207 9633	7 292	4 370	3 134	2 31	7381 xxx	5 xxx
Стари Жедник	број м <sup>2</sup>	828 59936	753 55499	43 2688	18 964	2 100	10 607	2 78	2 132	- -	2225 xxx	5 xxx
Суботица	број м <sup>2</sup>	40906 2821630	36380 2555264	3112 200008	368 21221	875 34775	57 2110	114 8252	40 2814	24 443	101375 xxx	194 xxx
Хајдуково	број м <sup>2</sup>	1161 84308	919 70856	103 7408	28 1682	97 3550	14 812	- -	1 70	- -	2475 xxx	10 xxx
Чантавир	број м <sup>2</sup>	3050 209299	2708 186915	316 20985	20 931	1 80	- -	5 388	4 299	3 55	7155 xxx	23 xxx
Шупљак	број м <sup>2</sup>	561 42044	456 35509	58 3887	16 863	29 1654	2 131	- -	- -	1 15	1309 xxx	1 xxx
<b>Средње-банатски округ</b>	<b>број м<sup>2</sup></b>	<b>82897 6253398</b>	<b>70699 5478733</b>	<b>7170 521862</b>	<b>1624 100756</b>	<b>2687 119183</b>	<b>551 20433</b>	<b>166 12431</b>	<b>54 2493</b>	<b>139 2699</b>	<b>208133 xxx</b>	<b>538 xxx</b>
<i>Градска</i>	број м <sup>2</sup>	39079 2850650	34618 2584020	2943 202594	378 23534	749 26225	308 8297	83 5980	13 615	72 1294	100337 xxx	220 xxx
<i>Остала</i>	број м <sup>2</sup>	43818 3402748	36081 2894713	4227 319268	1246 77222	1938 92958	243 12136	83 6451	41 1878	67 1405	107796 xxx	318 xxx
<b>Житиште</b>	<b>број м<sup>2</sup></b>	<b>8459 659155</b>	<b>7086 561414</b>	<b>812 61259</b>	<b>373 23415</b>	<b>133 9335</b>	<b>41 2707</b>	<b>14 1025</b>	<b>10 564</b>	<b>15 318</b>	<b>20336 xxx</b>	<b>73 xxx</b>
<i>Градска</i>	број м <sup>2</sup>	1167 92679	1051 82872	99 8707	8 440	8 575	- -	1 85	1 40	3 55	3237 xxx	11 xxx
<i>Остала</i>	број м <sup>2</sup>	7292 566476	6035 478542	713 52552	365 22975	125 8760	41 2707	13 940	9 524	12 263	17099 xxx	62 xxx
Банатски Двор	број м <sup>2</sup>	476 34796	412 30861	33 2284	15 782	12 613	4 256	- -	- -	2 54	1259 xxx	4 xxx
Банатско Вишњићево	број м <sup>2</sup>	172 12722	145 11231	20 987	3 192	1 114	3 198	- -	- -	- -	384 xxx	- xxx
Банатско Карађорђево	број м <sup>2</sup>	963 79421	829 69647	79 5859	15 947	26 1863	11 880	3 225	2 72	- -	2506 xxx	2 xxx
Житиште	број м <sup>2</sup>	1167 92679	1051 82872	99 8707	8 440	8 575	- -	1 85	1 40	3 55	3237 xxx	11 xxx
Међа	број м <sup>2</sup>	546 40562	438 33813	52 3137	21 1191	27 1871	8 550	- -	- -	1 15	1158 xxx	1 xxx
Нови Итебеј	број м <sup>2</sup>	594 46203	488 38967	29 2140	75 5006	- -	- -	2 90	- -	1 19	1308 xxx	1 xxx
Равни Тополовац	број м <sup>2</sup>	532 44286	450 37124	61 5613	16 1089	3 305	- -	2 155	2 120	- -	1350 xxx	6 xxx
Српски Итебеј	број м <sup>2</sup>	1073 86797	865 71666	122 9084	50 3547	25 1885	9 455	2 160	1 40	2 45	2409 xxx	3 xxx
Торак	број м <sup>2</sup>	1263 95156	988 75677	151 11978	102 6035	15 1030	3 126	4 310	2 76	4 92	2810 xxx	35 xxx

## БРОЈ И ПОВРШИНА СТАНОВА ПРЕМА КОРИШЋЕЊУ, ДРУГЕ НАСТАЊЕНЕ ПРОСТОРИЈЕ И НАСТАЊЕНА ЛИЦА

	Број станова и површина у м <sup>2</sup>	Станови							Друге настањене просторије		Број лица	
		укупно	Станови за стално становање			Станови који се користе			настањене пословне просторије	просторије настањене из нужде	у становима	у другим настањеним просторијама
			настањени	ненастањени		за одмор и рекреацију	у време сезонских радова у пољопривреди	Станови у којима се искључиво обавља делатност				
				привремено	напуштени							
Торда	број м <sup>2</sup>	744 61308	631 53142	100 7406	12 710	1 50	- -	- -	1 180	- -	1767 xxx	4 xxx
Хетин	број м <sup>2</sup>	392 26823	312 21948	20 1177	52 3169	5 287	3 242	- -	- -	- -	762 xxx	- xxx
Честерег	број м <sup>2</sup>	537 38402	477 34466	46 2887	4 307	10 742	- -	- -	1 36	2 38	1386 xxx	6 xxx
<b>Зрењанин</b>	<b>број м<sup>2</sup></b>	<b>51666 3850310</b>	<b>44503 3420706</b>	<b>4015 284264</b>	<b>642 40562</b>	<b>2034 85556</b>	<b>368 11512</b>	<b>104 7710</b>	<b>18 732</b>	<b>96 1778</b>	<b>132314 xxx</b>	<b>277 xxx</b>
Градска	број м <sup>2</sup>	30831 2250446	27579 2055967	2267 152843	230 15147	436 15581	249 5696	70 5212	9 377	60 1052	80030 xxx	180 xxx
Остала	број м <sup>2</sup>	20835 1599864	16924 1364739	1748 131421	412 25415	1598 69975	119 5816	34 2498	9 355	36 726	52284 xxx	97 xxx
Арадац	број м <sup>2</sup>	1482 117979	1164 100055	144 11622	38 2738	132 3281	- -	4 283	1 35	1 25	3458 xxx	7 xxx
Банатски Деспотовац	број м <sup>2</sup>	651 50338	571 45717	22 1342	5 236	49 2818	3 175	1 50	- -	2 41	1618 xxx	2 xxx
Бело Блато	број м <sup>2</sup>	650 49072	556 42829	56 4046	29 1633	7 444	2 120	- -	- -	1 20	1478 xxx	1 xxx
Ботош	број м <sup>2</sup>	879 71244	734 61476	78 5332	29 1614	28 2054	9 728	1 40	- -	2 26	2146 xxx	5 xxx
Елемир	број м <sup>2</sup>	1974 153124	1520 131020	121 10714	34 2276	277 8034	19 946	3 134	1 44	2 42	4687 xxx	9 xxx
Ечка	број м <sup>2</sup>	1708 142624	1438 120812	195 16535	57 4217	11 706	4 122	3 232	- -	4 75	4511 xxx	12 xxx
Зрењанин	број м <sup>2</sup>	30831 2250446	27579 2055967	2267 152843	230 15147	436 15581	249 5696	70 5212	9 377	60 1052	80030 xxx	180 xxx
Јанков Мост	број м <sup>2</sup>	298 18428	234 15227	42 2094	10 570	12 537	- -	- -	- -	- -	640 xxx	- xxx
Клек	број м <sup>2</sup>	956 82913	850 73966	92 7897	7 512	2 140	- -	5 398	- -	2 42	2959 xxx	2 xxx
Книћанин	број м <sup>2</sup>	724 50451	644 45052	47 3323	13 821	17 1085	2 100	1 70	- -	- -	2036 xxx	- xxx
Лазарево	број м <sup>2</sup>	1153 86928	1059 80245	71 5354	18 1071	5 258	- -	- -	1 70	1 19	3312 xxx	4 xxx
Лукино Село	број м <sup>2</sup>	243 17084	216 15286	20 1399	1 79	3 214	2 70	1 36	- -	1 19	597 xxx	1 xxx
Лукићево	број м <sup>2</sup>	716 57244	647 52039	64 4900	5 305	- -	- -	- -	1 32	2 35	2072 xxx	5 xxx
Меленци	број м <sup>2</sup>	2509 200345	2183 177745	102 7143	29 1667	167 12336	26 1174	2 280	1 40	5 97	6743 xxx	13 xxx
Михајлово	број м <sup>2</sup>	412 28127	334 23727	64 3770	13 560	1 70	- -	- -	- -	1 30	1000 xxx	4 xxx
Орловат	број м <sup>2</sup>	753 59336	565 48340	87 5534	14 818	66 3768	20 804	1 72	1 12	- -	1788 xxx	1 xxx
Перлез	број м <sup>2</sup>	1924 129082	1261 96349	191 13205	31 1806	427 16871	7 337	7 514	1 32	2 37	3815 xxx	4 xxx
Стајићево	број м <sup>2</sup>	798 56457	605 47637	57 4326	12 778	123 3648	- -	1 68	- -	1 19	2016 xxx	3 xxx
Тараш	број м <sup>2</sup>	548 35523	367 26046	59 4416	4 180	103 4346	14 484	1 51	- -	4 103	1134 xxx	6 xxx
Томашевац	број м <sup>2</sup>	771 60829	593 49094	85 6663	26 1256	65 3716	1 60	1 40	- -	1 14	1768 xxx	1 xxx
Фаркаждин	број м <sup>2</sup>	511 42407	430 36669	46 3952	2 88	28 1308	5 390	- -	- -	2 40	1382 xxx	10 xxx
Чента	број м <sup>2</sup>	1175 90329	953 75408	105 7854	35 2190	75 4341	5 306	2 230	2 90	2 42	3124 xxx	7 xxx
<b>Нова Црња</b>	<b>број м<sup>2</sup></b>	<b>5368 410672</b>	<b>4471 348273</b>	<b>630 46740</b>	<b>194 10918</b>	<b>45 2880</b>	<b>18 928</b>	<b>10 933</b>	<b>3 160</b>	<b>6 130</b>	<b>12727 xxx</b>	<b>35 xxx</b>
Градска	број м <sup>2</sup>	- -	- -	- -	- -	- -	- -	- -	- -	- -	- xxx	- xxx
Остала	број м <sup>2</sup>	5368 410672	4471 348273	630 46740	194 10918	45 2880	18 928	10 933	3 160	6 130	12727 xxx	35 xxx

## БРОЈ И ПОВРШИНА СТАНОВА ПРЕМА КОРИШЋЕЊУ, ДРУГЕ НАСТАЊЕНЕ ПРОСТОРИЈЕ И НАСТАЊЕНА ЛИЦА

	Број станова и површина у м <sup>2</sup>	Станови							Друге настањене просторије		Број лица	
		укупно	Станови за стално становање			Станови који се користе			настањене пословне просторије	просторије настањене из нужде	у становима	у другим настањеним просторијама
			настањени	ненастањени		за одмор и рекреацију	у време сезонских радова у пољопривреди	Станови у којима се искључиво обавља делатност				
				привремено	напуштени							
Александрово	број м <sup>2</sup>	1016 83609	872 72684	109 8866	17 1014	6 274	7 305	5 466	1 60	- -	2684 xxx	1 xxx
Војвода Степа	број м <sup>2</sup>	709 55795	591 47875	83 6079	31 1611	2 140	1 55	1 35	2 100	4 89	1703 xxx	24 xxx
Нова Црња	број м <sup>2</sup>	852 67415	704 56965	120 8896	25 1412	2 92	1 50	- -	- -	- -	1864 xxx	- xxx
Радојево	број м <sup>2</sup>	613 44321	503 37030	59 4381	38 2072	9 599	4 239	- -	- -	1 16	1385 xxx	8 xxx
Српска Црња	број м <sup>2</sup>	1848 136625	1536 114736	214 15869	64 3614	25 1695	5 279	4 432	- -	1 25	4400 xxx	2 xxx
Тоба	број м <sup>2</sup>	330 22907	265 18983	45 2649	19 1195	1 80	- -	- -	- -	- -	691 xxx	- xxx
<b>Нови Бечеј</b>	<b>број м<sup>2</sup></b>	<b>10750 815581</b>	<b>9050 708143</b>	<b>1021 75997</b>	<b>231 14030</b>	<b>312 10644</b>	<b>104 4410</b>	<b>32 2357</b>	<b>7 495</b>	<b>14 265</b>	<b>26443 xxx</b>	<b>57 xxx</b>
Градска	број м <sup>2</sup>	5833 411665	4931 363005	452 31291	120 6863	263 7447	57 2517	10 542	3 198	9 187	14083 xxx	29 xxx
Остала	број м <sup>2</sup>	4917 403916	4119 345138	569 44706	111 7167	49 3197	47 1893	22 1815	4 297	5 78	12360 xxx	28 xxx
Бочар	број м <sup>2</sup>	724 57577	615 50440	94 6356	5 275	5 180	3 193	2 133	1 37	1 15	1822 xxx	3 xxx
Кумане	број м <sup>2</sup>	1521 126557	1296 109523	183 14500	26 1671	4 350	6 207	6 306	- -	1 24	3791 xxx	1 xxx
Нови Бечеј	број м <sup>2</sup>	5833 411665	4931 363005	452 31291	120 6863	263 7447	57 2517	10 542	3 198	9 187	14083 xxx	29 xxx
Ново Милошево	број м <sup>2</sup>	2672 219782	2208 185175	292 23850	80 5221	40 2667	38 1493	14 1376	3 260	3 39	6747 xxx	24 xxx
<b>Сечањ</b>	<b>број м<sup>2</sup></b>	<b>6654 517680</b>	<b>5589 440197</b>	<b>692 53602</b>	<b>184 11831</b>	<b>163 10768</b>	<b>20 876</b>	<b>6 406</b>	<b>16 542</b>	<b>8 208</b>	<b>16313 xxx</b>	<b>96 xxx</b>
Градска	број м <sup>2</sup>	1248 95860	1057 82176	125 9753	20 1084	42 2622	2 84	2 141	- -	- -	2987 xxx	- xxx
Остала	број м <sup>2</sup>	5406 421820	4532 358021	567 43849	164 10747	121 8146	18 792	4 265	16 542	8 208	13326 xxx	96 xxx
Банатска Дубица	број м <sup>2</sup>	198 14289	152 11679	19 1233	5 288	22 1089	- -	- -	- -	- -	428 xxx	- xxx
Бока	број м <sup>2</sup>	776 58270	628 47636	87 6759	30 1893	28 1874	3 108	- -	- -	1 27	1724 xxx	7 xxx
Бусење	број м <sup>2</sup>	47 3068	34 2392	3 190	6 303	1 60	2 53	1 70	- -	- -	94 xxx	- xxx
Јарковац	број м <sup>2</sup>	797 61073	627 48838	113 8353	20 1262	30 2256	6 319	1 45	- -	1 20	1815 xxx	2 xxx
Јаша Томић	број м <sup>2</sup>	1248 95860	1057 82176	125 9753	20 1084	42 2622	2 84	2 141	- -	- -	2987 xxx	- xxx
Конак	број м <sup>2</sup>	411 29062	369 26377	21 1373	20 1232	1 80	- -	- -	- -	20 -	996 xxx	- xxx
Крајишник	број м <sup>2</sup>	906 70480	773 60919	102 7566	18 1206	11 619	2 170	- -	- -	2 46	2235 xxx	6 xxx
Неузина	број м <sup>2</sup>	519 39173	445 34050	50 3454	11 707	13 962	- -	- -	- -	- -	1382 xxx	- xxx
Сечањ	број м <sup>2</sup>	938 80085	826 69967	83 7746	23 1668	6 704	- -	- -	14 475	4 115	2587 xxx	74 xxx
Сутјеска	број м <sup>2</sup>	673 56411	559 47673	72 5956	29 2060	6 430	5 142	2 150	2 67	- -	1735 xxx	7 xxx
Шурјан	број м <sup>2</sup>	141 9909	119 8490	17 1219	2 128	3 72	- -	- -	- -	- -	330 xxx	- xxx

## БРОЈ И ПОВРШИНА СТАНОВА ПРЕМА КОРИШЋЕЊУ, ДРУГЕ НАСТАЊЕНЕ ПРОСТОРИЈЕ И НАСТАЊЕНА ЛИЦА

	Број станова и површина у м <sup>2</sup>	Станови							Друге настањене просторије		Број лица	
		укупно	Станови за стално становање			Станови који се користе			настањене пословне просторије	просторије настањене из нужде	у становима	у другим настањеним просторијама
			настањени	ненастањени		за одмор и рекреацију	у време сезонских радова у пољопривреди	Станови у којима се искључиво обавља делатност				
				привремено	напуштени							
<b>Северно-банатски округ</b>	<b>број</b>	<b>68506</b>	<b>59234</b>	<b>5924</b>	<b>1284</b>	<b>1574</b>	<b>380</b>	<b>110</b>	<b>95</b>	<b>115</b>	<b>164598</b>	<b>619</b>
	<b>м<sup>2</sup></b>	<b>5111447</b>	<b>4525921</b>	<b>421218</b>	<b>81260</b>	<b>58918</b>	<b>15927</b>	<b>8203</b>	<b>5777</b>	<b>2212</b>	xxx	xxx
Градска	број	42040	36430	3403	592	1287	248	80	67	73	101029	434
	м <sup>2</sup>	3122393	2786673	242526	37341	41043	9014	5796	4062	1449	xxx	xxx
Остала	број	26466	22804	2521	692	287	132	30	28	42	63569	185
	м <sup>2</sup>	1989054	1739248	178692	43919	17875	6913	2407	1715	763	xxx	xxx
<b>Ада</b>	<b>број</b>	<b>8239</b>	<b>7120</b>	<b>800</b>	<b>194</b>	<b>94</b>	<b>14</b>	<b>17</b>	<b>8</b>	<b>6</b>	<b>18763</b>	<b>37</b>
	<b>м<sup>2</sup></b>	<b>646157</b>	<b>568860</b>	<b>59419</b>	<b>12468</b>	<b>3217</b>	<b>747</b>	<b>1446</b>	<b>584</b>	<b>131</b>	xxx	xxx
Градска	број	7495	6469	747	157	94	11	17	8	3	17107	32
	м <sup>2</sup>	593136	522849	55338	9777	3217	509	1446	584	70	xxx	xxx
Остала	број	744	651	53	37	-	3	-	-	3	1656	5
	м <sup>2</sup>	53021	46011	4081	2691	-	238	-	-	61	xxx	xxx
Ада	г број	4599	4009	476	75	26	-	13	3	1	10547	14
	м <sup>2</sup>	366852	326233	33843	4930	804	-	1042	213	10	xxx	xxx
Мол	г број	2896	2460	271	82	68	11	4	5	2	6560	18
	м <sup>2</sup>	226284	196616	21495	4847	2413	509	404	371	60	xxx	xxx
Оборњача	број	169	152	7	10	-	-	-	-	-	389	-
	м <sup>2</sup>	11057	9881	555	621	-	-	-	-	-	xxx	xxx
Стеријино	број	121	97	11	12	-	1	-	-	-	234	-
	м <sup>2</sup>	10264	8255	823	1092	-	94	-	-	-	xxx	xxx
Утрине	број	454	402	35	15	-	2	-	-	3	1033	5
	м <sup>2</sup>	31700	27875	2703	978	-	144	-	-	61	xxx	xxx
<b>Кањижа</b>	<b>број</b>	<b>11940</b>	<b>10402</b>	<b>1164</b>	<b>246</b>	<b>78</b>	<b>27</b>	<b>23</b>	<b>21</b>	<b>28</b>	<b>27335</b>	<b>126</b>
	<b>м<sup>2</sup></b>	<b>925081</b>	<b>818018</b>	<b>84439</b>	<b>15416</b>	<b>4039</b>	<b>1476</b>	<b>1693</b>	<b>1457</b>	<b>522</b>	xxx	xxx
Градска	број	4454	3936	429	74	1	2	12	5	4	10132	26
	м <sup>2</sup>	354999	317138	31748	5216	35	110	752	381	101	xxx	xxx
Остала	број	7486	6466	735	172	77	25	11	16	24	17203	100
	м <sup>2</sup>	570082	500880	52691	10200	4004	1366	941	1076	421	xxx	xxx
Адорјан	број	434	399	29	1	3	-	2	2	-	1120	6
	м <sup>2</sup>	30275	27911	2095	18	109	-	142	166	-	xxx	xxx
Велебит	број	185	149	26	4	6	-	-	1	1	364	3
	м <sup>2</sup>	13789	11241	2038	264	246	-	-	40	10	xxx	xxx
Долине	број	255	214	26	15	-	-	-	-	-	516	-
	м <sup>2</sup>	19310	16893	1555	862	-	-	-	-	-	xxx	xxx
Зимонић	број	135	114	6	5	7	3	-	-	-	324	-
	м <sup>2</sup>	9672	8476	410	300	312	174	-	-	-	xxx	xxx
Кањижа	г број	4454	3936	429	74	1	2	12	5	4	10132	26
	м <sup>2</sup>	354999	317138	31748	5216	35	110	752	381	101	xxx	xxx
Мале Пијаче	број	819	709	91	13	-	5	1	3	-	1982	6
	м <sup>2</sup>	64401	56585	6645	853	-	218	100	184	-	xxx	xxx
Мали Песак	број	61	52	-	8	1	-	-	-	-	115	-
	м <sup>2</sup>	4646	4107	-	469	70	-	-	-	-	xxx	xxx
Мартонош	број	1032	858	90	32	48	3	1	-	3	2176	5
	м <sup>2</sup>	79283	67896	6713	1829	2595	160	90	-	48	xxx	xxx
Ново Село	број	91	83	2	6	-	-	-	-	-	211	-
	м <sup>2</sup>	6267	5717	116	434	-	-	-	-	-	xxx	xxx
Ором	број	643	589	40	14	-	-	-	2	-	1555	6
	м <sup>2</sup>	51792	47605	3251	936	-	-	-	122	-	xxx	xxx
Тотово Село	број	336	279	47	8	1	1	-	-	-	703	-
	м <sup>2</sup>	25753	21307	3801	513	60	72	-	-	-	xxx	xxx
Трешњевац	број	790	707	68	11	1	1	2	3	1	1861	7
	м <sup>2</sup>	60605	54940	4661	662	42	90	210	190	30	xxx	xxx
Хоргош	број	2705	2313	310	55	10	12	5	5	19	6276	67
	м <sup>2</sup>	204289	178202	21406	3060	570	652	399	374	333	xxx	xxx
<b>Кикинда</b>	<b>број</b>	<b>25306</b>	<b>22146</b>	<b>1786</b>	<b>469</b>	<b>618</b>	<b>239</b>	<b>48</b>	<b>24</b>	<b>59</b>	<b>66320</b>	<b>250</b>
	<b>м<sup>2</sup></b>	<b>1882160</b>	<b>1690357</b>	<b>128260</b>	<b>30670</b>	<b>20683</b>	<b>8782</b>	<b>3408</b>	<b>948</b>	<b>1208</b>	xxx	xxx
Градска	број	15776	13857	988	160	550	186	35	24	48	41353	215
	м <sup>2</sup>	1141260	1035983	69534	10229	16867	6273	2374	948	1002	xxx	xxx
Остала	број	9530	8289	798	309	68	53	13	-	11	24967	35
	м <sup>2</sup>	740900	654374	58726	20441	3816	2509	1034	-	206	xxx	xxx

## БРОЈ И ПОВРШИНА СТАНОВА ПРЕМА КОРИШЋЕЊУ, ДРУГЕ НАСТАЊЕНЕ ПРОСТОРИЈЕ И НАСТАЊЕНА ЛИЦА

	Број станова и површина у м <sup>2</sup>	Станови							Друге настањене просторије		Број лица		
		укупно	Станови за стално становање				Станови који се користе			настањене пословне просторије	просторије настањене из нужде	у становима	у другим настањеним просторијама
			настањени	ненастањени		за одмор и рекреацију	у време сезонских радова у пољопривреди	Станови у којима се искључиво обавља делатност					
				привремено	напуштени								
Банатска Топола	број м <sup>2</sup>	379 27353	349 24964	22 1701	8 688	-	-	-	-	-	1066 xxx	- xxx	
Банатско Велико Село	број м <sup>2</sup>	1123 94498	1027 86502	72 6249	20 1482	2 180	2 85	-	-	-	3023 xxx	- xxx	
Башаид	број м <sup>2</sup>	1223 95140	1086 85081	113 8549	16 948	4 272	4 290	-	-	1 12	3515 xxx	3 xxx	
Иђош	број м <sup>2</sup>	826 59109	687 50799	108 6451	18 1241	4 208	7 320	2 90	-	2 30	2170 xxx	4 xxx	
Кикинда	број м <sup>2</sup>	15776 1141260	13857 1035983	988 69534	160 10229	550 16867	186 6273	35 2374	24 948	48 1002	41353 xxx	215 xxx	
Мокрин	број м <sup>2</sup>	2369 183403	1987 157046	215 15819	96 6316	34 2398	34 1516	3 308	-	2 32	5918 xxx	2 xxx	
Наково	број м <sup>2</sup>	929 74239	818 66072	72 6064	20 1458	14 229	-	5 416	-	1 30	2376 xxx	6 xxx	
Нови Козарци	број м <sup>2</sup>	806 67469	723 61226	55 4176	26 1907	1 90	1 70	-	-	4 90	2260 xxx	17 xxx	
Руско Село	број м <sup>2</sup>	1260 95425	1100 84933	121 8391	29 1642	8 339	-	2 120	-	1 12	3291 xxx	3 xxx	
Сајан	број м <sup>2</sup>	615 44264	512 37751	20 1326	76 4759	1 100	5 228	1 100	-	-	1348 xxx	- xxx	
<b>Нови Кнежевац</b>	<b>број м<sup>2</sup></b>	<b>5503 411104</b>	<b>4683 356736</b>	<b>486 34550</b>	<b>105 6468</b>	<b>171 10818</b>	<b>51 1995</b>	<b>7 537</b>	<b>6 143</b>	<b>6 88</b>	<b>12921 xxx</b>	<b>23 xxx</b>	
Градска	број м <sup>2</sup>	3061 239222	2687 214746	281 20450	26 1611	38 1382	27 868	2 165	6 143	5 76	7526 xxx	21 xxx	
Остала	број м <sup>2</sup>	2442 171882	1996 141990	205 14100	79 4857	133 9436	24 1127	5 372	-	1 12	5395 xxx	2 xxx	
Банатско Аранђелово	број м <sup>2</sup>	749 54712	628 46289	62 3967	25 1846	32 2440	2 170	-	-	-	1719 xxx	- xxx	
Ђала	број м <sup>2</sup>	482 36092	387 29445	17 1120	3 219	74 5238	-	1 70	-	-	1004 xxx	- xxx	
Мајдан	број м <sup>2</sup>	158 13087	115 9636	31 2482	11 889	1 80	-	-	-	-	282 xxx	- xxx	
Нови Кнежевац	број м <sup>2</sup>	3061 239222	2687 214746	281 20450	26 1611	38 1382	27 868	2 165	6 143	5 76	7526 xxx	21 xxx	
Подлокањ	број м <sup>2</sup>	108 7407	84 5819	3 184	5 316	15 1038	1 50	-	-	-	217 xxx	- xxx	
Рабе	број м <sup>2</sup>	75 5039	58 3764	5 440	5 340	1 85	6 410	-	-	-	135 xxx	- xxx	
Сигет	број м <sup>2</sup>	91 6125	81 5505	5 360	1 40	2 110	2 110	-	-	-	247 xxx	- xxx	
Српски Крстур	број м <sup>2</sup>	714 45607	590 38267	72 5095	28 1157	7 399	13 387	4 302	-	1 12	1630 xxx	2 xxx	
Филић	број м <sup>2</sup>	65 3813	53 3265	10 452	1 50	1 46	-	-	-	-	161 xxx	- xxx	
<b>Сента</b>	<b>број м<sup>2</sup></b>	<b>11654 814582</b>	<b>9734 707729</b>	<b>1090 73817</b>	<b>182 10851</b>	<b>604 19342</b>	<b>33 2094</b>	<b>11 749</b>	<b>21 1880</b>	<b>14 219</b>	<b>25454 xxx</b>	<b>137 xxx</b>	
Градска	број м <sup>2</sup>	9367 649351	7750 561717	835 57586	150 9003	600 19102	21 1194	11 749	21 1880	13 200	20194 xxx	131 xxx	
Остала	број м <sup>2</sup>	2287 165231	1984 146012	255 16231	32 1848	4 240	12 900	-	-	1 19	5260 xxx	6 xxx	
Богараш	број м <sup>2</sup>	295 22632	272 21121	20 1336	1 45	-	2 130	-	-	1 19	718 xxx	6 xxx	
Горњи Брег	број м <sup>2</sup>	874 61482	727 52200	131 8297	6 348	4 240	6 397	-	-	-	1889 xxx	- xxx	
Кеви	број м <sup>2</sup>	404 29463	348 26089	48 2980	7 298	-	1 96	-	-	-	887 xxx	- xxx	
Сента	број м <sup>2</sup>	9367 649351	7750 561717	835 57586	150 9003	600 19102	21 1194	11 749	21 1880	13 200	20194 xxx	131 xxx	
Торњош	број м <sup>2</sup>	714 51654	637 46602	56 3618	18 1157	-	3 277	-	-	-	1766 xxx	- xxx	

## БРОЈ И ПОВРШИНА СТАНОВА ПРЕМА КОРИШЋЕЊУ, ДРУГЕ НАСТАЊЕНЕ ПРОСТОРИЈЕ И НАСТАЊЕНА ЛИЦА

	Број станова и површина у м <sup>2</sup>	Станови							Друге настањене просторије		Број лица	
		укупно	Станови за стално становање			Станови који се користе			настањене пословне просторије	просторије настањене из нужде	у становима	у другим настањеним просторијама
			настањени	ненастањени		за одмор и рекреацију	у време сезонских радова у пољопривреди	Станови у којима се искључиво обавља делатност				
				приремено	напуштени							
<b>Чока</b>	<b>број</b>	<b>5864</b>	<b>5149</b>	<b>598</b>	<b>88</b>	<b>9</b>	<b>16</b>	<b>4</b>	<b>15</b>	<b>2</b>	<b>13805</b>	<b>46</b>
	<b>м<sup>2</sup></b>	<b>432363</b>	<b>384221</b>	<b>40733</b>	<b>5387</b>	<b>819</b>	<b>833</b>	<b>370</b>	<b>765</b>	<b>44</b>	xxx	xxx
<i>Градска</i>	број	1887	1731	123	25	4	1	3	3	-	4717	9
	м <sup>2</sup>	144425	134240	7870	1505	440	60	310	126	-	xxx	xxx
<i>Остала</i>	број	3977	3418	475	63	5	15	1	12	2	9088	37
	м <sup>2</sup>	287938	249981	32863	3882	379	773	60	639	44	xxx	xxx
Банатски Моноштор	број	72	59	11	-	-	2	-	-	-	135	-
	м <sup>2</sup>	5434	4535	772	-	-	127	-	-	-	xxx	xxx
Врбица	број	229	172	55	1	1	-	-	-	-	404	-
	м <sup>2</sup>	18147	13805	4192	60	90	-	-	-	-	xxx	xxx
Јазово	број	441	378	38	25	-	-	-	-	-	978	-
	м <sup>2</sup>	29963	25522	2783	1658	-	-	-	-	-	xxx	xxx
Остојићево	број	1148	1023	117	8	-	-	-	6	-	2830	14
	м <sup>2</sup>	78739	71054	7385	300	-	-	-	212	-	xxx	xxx
Падеј	број	1288	1101	172	7	2	5	1	5	2	2860	22
	м <sup>2</sup>	96256	83852	11615	470	144	115	60	395	44	xxx	xxx
Санад	број	531	463	49	14	1	4	-	1	-	1313	1
	м <sup>2</sup>	40704	35449	3880	990	80	305	-	32	-	xxx	xxx
Црна Бара	број	268	222	33	8	1	4	-	-	-	568	-
	м <sup>2</sup>	18695	15764	2236	404	65	226	-	-	-	xxx	xxx
Чока	број	1887	1731	123	25	4	1	3	3	-	4717	9
	м <sup>2</sup>	144425	134240	7870	1505	440	60	310	126	-	xxx	xxx
<b>Јужно-банатски округ</b>	<b>број</b>	<b>121549</b>	<b>101345</b>	<b>11822</b>	<b>2193</b>	<b>5295</b>	<b>684</b>	<b>210</b>	<b>227</b>	<b>229</b>	<b>311389</b>	<b>1374</b>
	<b>м<sup>2</sup></b>	<b>8796910</b>	<b>7524468</b>	<b>889149</b>	<b>128436</b>	<b>219306</b>	<b>19825</b>	<b>15726</b>	<b>10029</b>	<b>4508</b>	xxx	xxx
<i>Градска</i>	број	66535	57888	5482	583	2319	162	101	134	124	173438	720
	м <sup>2</sup>	4585291	4063195	389515	33715	87032	4788	7046	5257	2358	xxx	xxx
<i>Остала</i>	број	55014	43457	6340	1610	2976	522	109	93	105	137951	654
	м <sup>2</sup>	4211619	3461273	499634	94721	132274	15037	8680	4772	2150	xxx	xxx
<b>Алибунар</b>	<b>број</b>	<b>9838</b>	<b>7446</b>	<b>1236</b>	<b>192</b>	<b>865</b>	<b>82</b>	<b>17</b>	<b>26</b>	<b>29</b>	<b>22869</b>	<b>137</b>
	<b>м<sup>2</sup></b>	<b>742426</b>	<b>590641</b>	<b>99663</b>	<b>11343</b>	<b>36795</b>	<b>2806</b>	<b>1178</b>	<b>1233</b>	<b>581</b>	xxx	xxx
<i>Градска</i>	број	4251	3020	418	76	722	8	7	18	25	9132	95
	м <sup>2</sup>	290255	223006	33541	4385	28448	441	434	856	524	xxx	xxx
<i>Остала</i>	број	5587	4426	818	116	143	74	10	8	4	13737	42
	м <sup>2</sup>	452171	367635	66122	6958	8347	2365	744	377	57	xxx	xxx
Алибунар	број	1383	1111	195	33	35	6	3	11	22	3371	76
	м <sup>2</sup>	106817	86255	16360	2302	1351	385	164	631	448	xxx	xxx
Банатски Карловац	број	2868	1909	223	43	687	2	4	7	3	5761	19
	м <sup>2</sup>	183438	136751	17181	2083	27097	56	270	225	76	xxx	xxx
Владимировац	број	1549	1272	230	29	15	2	1	4	-	4163	12
	м <sup>2</sup>	115771	94913	17850	1933	945	60	70	202	-	xxx	xxx
Добрица	број	583	483	60	5	28	3	4	1	3	1327	17
	м <sup>2</sup>	44701	37472	4227	375	1852	295	480	50	50	xxx	xxx
Иланца	број	771	601	117	19	32	2	-	1	1	1727	3
	м <sup>2</sup>	56339	44758	8801	1029	1675	76	-	50	7	xxx	xxx
Јаношик	број	411	379	23	1	2	3	3	1	-	1171	2
	м <sup>2</sup>	33953	31673	1773	29	150	190	138	40	-	xxx	xxx
Локве	број	827	616	182	21	3	4	1	-	-	2002	-
	м <sup>2</sup>	85507	67387	16702	1013	145	230	30	-	-	xxx	xxx
Николинци	број	585	399	90	5	35	56	-	-	-	1243	-
	м <sup>2</sup>	45415	35314	7181	275	1376	1269	-	-	-	xxx	xxx
Нови Козјак	број	336	268	23	20	21	4	-	-	-	772	-
	м <sup>2</sup>	29247	24119	1865	1454	1564	245	-	-	-	xxx	xxx
Селеуш	број	525	408	93	16	7	-	1	1	-	1332	8
	м <sup>2</sup>	41238	31999	7723	850	640	-	26	35	-	xxx	xxx



**БРОЈ И ПОВРШИНА СТАНОВА ПРЕМА КОРИШЋЕЊУ, ДРУГЕ НАСТАЊЕНЕ ПРОСТОРИЈЕ И НАСТАЊЕНА ЛИЦА**

	Број станова и површина у м <sup>2</sup>	Станови							Друге настањене просторије		Број лица		
		укупно	Станови за стално становање			Станови који се користе				настањене пословне просторије	просторије настањене из нужде	у становима	у другим настањеним просторијама
			настањени	ненастањени		за одмор и рекреацију	у време сезонских радова у пољопривреди	Станови у којима се искључиво обавља делатност					
				привремено	напуштени								
<b>Бела Црква</b>	<b>број</b>	<b>8693</b>	<b>6538</b>	<b>1221</b>	<b>190</b>	<b>631</b>	<b>87</b>	<b>26</b>	<b>18</b>	<b>28</b>	<b>20199</b>	<b>131</b>	
	<b>м<sup>2</sup></b>	<b>592789</b>	<b>464376</b>	<b>89054</b>	<b>10188</b>	<b>25539</b>	<b>1654</b>	<b>1978</b>	<b>936</b>	<b>450</b>	xxx	xxx	
<i>Градска</i>	број	4254	3559	546	28	113	-	8	13	26	10523	113	
	м <sup>2</sup>	308001	257282	42483	1988	5590	-	658	626	426	xxx	xxx	
<i>Остала</i>	број	4439	2979	675	162	518	87	18	5	2	9676	18	
	м <sup>2</sup>	284788	207094	46571	8200	19949	1654	1320	310	24	xxx	xxx	
Банатска Паланка	број	382	225	41	20	65	31	-	-	-	837	-	
	м <sup>2</sup>	26068	17791	3797	1045	2899	536	-	-	-	xxx	xxx	
Банатска Суботица	број	105	75	20	9	1	-	-	-	-	200	-	
	м <sup>2</sup>	6475	4964	1049	402	60	-	-	-	-	xxx	xxx	
Бела Црква	број	4254	3559	546	28	113	-	8	13	26	10523	113	
	м <sup>2</sup>	308001	257282	42483	1988	5590	-	658	626	426	xxx	xxx	
Врачев Гај	број	658	459	91	25	79	-	4	2	-	1565	5	
	м <sup>2</sup>	43832	32658	6363	1742	2809	-	260	150	-	xxx	xxx	
Гребенац	број	494	337	125	27	1	-	4	1	-	1013	4	
	м <sup>2</sup>	34135	24090	8638	1195	32	-	180	60	-	xxx	xxx	
Доброчево	број	88	72	9	6	-	-	1	-	-	226	-	
	м <sup>2</sup>	6597	5417	615	315	-	-	250	-	-	xxx	xxx	
Дупљаја	број	372	231	54	5	65	15	2	-	-	854	-	
	м <sup>2</sup>	21354	15003	3560	210	2192	314	75	-	-	xxx	xxx	
Јасеново	број	636	472	132	25	3	-	4	2	-	1439	7	
	м <sup>2</sup>	44711	32932	9977	1227	155	-	420	100	-	xxx	xxx	
Кајтасово	број	397	87	24	11	275	-	-	-	-	287	-	
	м <sup>2</sup>	17163	5124	1103	443	10493	-	-	-	-	xxx	xxx	
Калуђерово	број	74	61	4	3	5	-	1	-	-	132	-	
	м <sup>2</sup>	5824	4787	360	300	312	-	65	-	-	xxx	xxx	
Крушчица	број	388	321	64	2	1	-	-	-	-	989	-	
	м <sup>2</sup>	23753	20158	3447	108	-	40	-	-	-	xxx	xxx	
Кусић	број	559	408	87	9	13	40	2	-	-	1361	-	
	м <sup>2</sup>	36959	29184	6205	291	445	764	70	-	-	xxx	xxx	
Црвена Црква	број	253	215	21	11	6	-	-	-	2	727	2	
	м <sup>2</sup>	15859	13910	1262	383	304	-	-	-	24	xxx	xxx	
Чешко Село	број	33	16	3	9	5	-	-	-	-	46	-	
	м <sup>2</sup>	2058	1076	195	539	248	-	-	-	-	xxx	xxx	
<b>Вршац</b>	<b>број</b>	<b>21746</b>	<b>17683</b>	<b>2539</b>	<b>362</b>	<b>980</b>	<b>131</b>	<b>51</b>	<b>47</b>	<b>28</b>	<b>53707</b>	<b>235</b>	
	<b>м<sup>2</sup></b>	<b>1666491</b>	<b>1389278</b>	<b>203671</b>	<b>22232</b>	<b>43178</b>	<b>4344</b>	<b>3788</b>	<b>2208</b>	<b>600</b>	xxx	xxx	
<i>Градска</i>	број	14384	12150	1562	95	513	20	44	21	6	36091	87	
	м <sup>2</sup>	1091266	937967	122987	5713	20730	696	3173	861	131	xxx	xxx	
<i>Остала</i>	број	7362	5533	977	267	467	111	7	26	22	17616	148	
	м <sup>2</sup>	575225	451311	80684	16519	22448	3648	615	1347	469	xxx	xxx	
Ватин	број	140	94	32	1	11	2	-	-	-	254	-	
	м <sup>2</sup>	10275	7198	2047	60	800	170	-	-	-	xxx	xxx	
Велико Средиште	број	620	459	71	39	50	-	1	-	1	1339	2	
	м <sup>2</sup>	44453	34294	5602	2355	2082	-	120	-	30	xxx	xxx	
Влајковац	број	421	341	32	18	29	-	1	-	1	1178	1	
	м <sup>2</sup>	36129	29533	3049	1160	2287	-	100	-	20	xxx	xxx	
Војводинци	број	202	124	51	3	24	-	-	-	-	417	-	
	м <sup>2</sup>	19071	13704	4555	125	687	-	-	-	-	xxx	xxx	
Вршац	број	14384	12150	1562	95	513	20	44	21	6	36091	87	
	м <sup>2</sup>	1091266	937967	122987	5713	20730	696	3173	861	131	xxx	xxx	
Вршачки Ритови	број	53	36	14	3	-	-	-	-	1	84	8	
	м <sup>2</sup>	2818	1898	740	180	-	-	-	-	16	xxx	xxx	
Гудурица	број	476	411	46	15	2	2	-	14	1	1231	41	
	м <sup>2</sup>	32046	27804	3307	678	145	112	-	707	15	xxx	xxx	
Загајица	број	266	204	58	1	2	1	-	-	-	575	-	
	м <sup>2</sup>	18254	13333	4695	30	136	60	-	-	-	xxx	xxx	
Избиште	број	686	540	57	32	56	1	-	3	2	1711	17	
	м <sup>2</sup>	55135	45370	5192	2447	2094	32	-	176	42	xxx	xxx	
Јабланка	број	151	93	42	-	16	-	-	-	1	280	1	
	м <sup>2</sup>	11911	7400	3384	-	1127	-	-	-	20	xxx	xxx	
Куштиљ	број	311	215	82	6	6	-	2	-	-	806	-	
	м <sup>2</sup>	32747	24055	8036	308	208	-	140	-	-	xxx	xxx	

## БРОЈ И ПОВРШИНА СТАНОВА ПРЕМА КОРИШЋЕЊУ, ДРУГЕ НАСТАЊЕНЕ ПРОСТОРИЈЕ И НАСТАЊЕНА ЛИЦА

	Број станова и површина у м <sup>2</sup>	Станови							Друге настањене просторије		Број лица		
		укупно	Станови за стално становање				Станови који се користе			настањене пословне просторије	просторије настањене из нужде	у становима	у другим настањеним просторијама
			настањени	ненастањени		за одмор и рекреацију	у време сезонских радова у пољопривреди	Станови у којима се искључиво обавља делатност					
				привремено	напуштени								
Мали Жам	број м <sup>2</sup>	171 12749	143 10843	15 1151	4 365	7 320	2 70	- -	- -	- -	379 xxx	- xxx	
Мало Средиште	број м <sup>2</sup>	92 5068	45 3015	15 1100	1 20	31 933	- -	- -	- -	- -	120 xxx	- xxx	
Марковац	број м <sup>2</sup>	190 15624	120 10401	31 2902	27 1640	10 561	1 60	1 60	- -	- -	329 xxx	- xxx	
Месић	број м <sup>2</sup>	202 13856	73 6241	23 2390	- -	105 5180	1 45	- -	- -	1 20	222 xxx	1 xxx	
Орешац	број м <sup>2</sup>	169 15378	131 11886	19 1978	17 1392	2 122	- -	- -	- -	- -	420 xxx	- xxx	
Павлиш	број м <sup>2</sup>	783 58772	647 50761	53 4099	33 2090	7 560	42 1112	1 150	3 191	2 49	2219 xxx	22 xxx	
Парта	број м <sup>2</sup>	161 12102	135 10242	15 1330	8 442	3 88	- -	- -	- -	- -	444 xxx	- xxx	
Потпорањ	број м <sup>2</sup>	141 10093	109 8031	19 1350	5 317	7 330	1 65	- -	2 90	- -	302 xxx	9 xxx	
Ритишево	број м <sup>2</sup>	230 20197	152 13866	55 5296	15 732	8 303	- -	- -	- -	1 30	510 xxx	4 xxx	
Сочица	број м <sup>2</sup>	102 9793	68 7357	23 2028	4 192	7 216	- -	- -	- -	- -	170 xxx	- xxx	
Стража	број м <sup>2</sup>	293 24559	214 19504	63 4257	8 426	8 372	- -	- -	- -	- -	693 xxx	- xxx	
Уљма	број м <sup>2</sup>	1258 96980	1042 83520	135 10238	20 1055	2 200	58 1922	1 45	4 183	11 227	3556 xxx	42 xxx	
Шушара	број м <sup>2</sup>	244 17215	137 11055	26 1958	7 505	74 3697	- -	- -	- -	- -	377 xxx	- xxx	
<b>Ковачица</b>	<b>број м<sup>2</sup></b>	<b>11112 918282</b>	<b>9513 802739</b>	<b>967 80579</b>	<b>282 16517</b>	<b>235 14323</b>	<b>93 2217</b>	<b>22 1907</b>	<b>9 497</b>	<b>18 378</b>	<b>27925 xxx</b>	<b>61 xxx</b>	
Градска	број м <sup>2</sup>	2703 222161	2364 198068	201 17057	59 3222	70 3077	6 308	3 429	4 203	1 19	6788 xxx	17 xxx	
Остала	број м <sup>2</sup>	8409 696121	7149 604671	766 63522	223 13295	165 11246	87 1909	19 1478	5 294	17 359	21137 xxx	44 xxx	
Дебелъача	број м <sup>2</sup>	2220 171145	1919 149151	239 18397	55 3062	1 50	3 195	3 290	- -	10 203	5353 xxx	18 xxx	
Идвор	број м <sup>2</sup>	434 40178	368 35134	43 3531	13 869	3 141	2 155	5 348	1 60	- -	1196 xxx	2 xxx	
Ковачица	број м <sup>2</sup>	2703 222161	2364 198068	201 17057	59 3222	70 3077	6 308	3 429	4 203	1 19	6788 xxx	17 xxx	
Падина	број м <sup>2</sup>	2217 183808	2004 166391	162 14342	43 2420	5 425	3 230	- -	- -	1 28	5755 xxx	5 xxx	
Путниково	број м <sup>2</sup>	130 8647	90 6125	20 1237	- -	20 1285	- -	- -	- -	- -	245 xxx	- xxx	
Самош	број м <sup>2</sup>	617 46820	461 36448	48 3571	15 1034	89 5498	3 229	1 40	- -	2 44	1244 xxx	3 xxx	
Уздин	број м <sup>2</sup>	1024 95286	824 78257	118 11028	42 2665	37 2986	1 90	2 260	2 118	- -	2501 xxx	2 xxx	
Црепаја	број м <sup>2</sup>	1767 150237	1483 133165	136 11416	55 3245	10 861	75 1010	8 540	2 116	4 84	4843 xxx	14 xxx	
<b>Ковин</b>	<b>број м<sup>2</sup></b>	<b>14073 1013460</b>	<b>11307 850981</b>	<b>1397 105591</b>	<b>341 18340</b>	<b>906 34528</b>	<b>106 2694</b>	<b>16 1326</b>	<b>19 855</b>	<b>29 571</b>	<b>36179 xxx</b>	<b>149 xxx</b>	
Градска	број м <sup>2</sup>	5216 360471	4444 318184	438 30613	71 3454	231 7202	27 673	5 345	8 294	8 159	13951 xxx	44 xxx	
Остала	број м <sup>2</sup>	8857 652989	6863 532797	959 74978	270 14886	675 27326	79 2021	11 981	11 561	21 412	22228 xxx	105 xxx	
Баваниште	број м <sup>2</sup>	2111 171629	1790 146505	190 16265	34 2064	86 6194	8 371	3 230	3 180	7 185	6084 xxx	36 xxx	
Гај	број м <sup>2</sup>	1107 82812	959 73392	65 5380	37 2351	19 1036	26 629	1 24	1 34	2 30	3298 xxx	13 xxx	
Делиблато	број м <sup>2</sup>	1453 96389	982 73901	230 15217	69 3525	150 3360	21 331	1 55	3 112	5 85	3188 xxx	23 xxx	

## БРОЈ И ПОВРШИНА СТАНОВА ПРЕМА КОРИШЋЕЊУ, ДРУГЕ НАСТАЊЕНЕ ПРОСТОРИЈЕ И НАСТАЊЕНА ЛИЦА

	Број станова и површина у м <sup>2</sup>	Станови							Друге настањене просторије		Број лица	
		укупно	Станови за стално становање			Станови који се користе			настањене пословне просторије	просторије настањене из нужде	у становима	у другим настањеним просторијама
			настањени	ненастањени		за одмор и рекреацију	у време сезонских радова у пољопривреди	Станови у којима се искључиво обавља делатност				
				привремено	напуштени							
Дубовац	број м <sup>2</sup>	619 40836	369 26606	78 7667	7 234	157 6175	7 104	1 50	- -	- -	1283 xxx	- xxx
Ковин	број м <sup>2</sup>	5216 360471	4444 318184	438 30613	71 3454	231 7202	27 673	5 345	8 294	8 159	13951 xxx	44 xxx
Мало Баваниште	број м <sup>2</sup>	200 14084	135 10704	21 1653	19 861	21 731	4 135	- -	- -	- -	420 xxx	- xxx
Мраморак	број м <sup>2</sup>	1305 99319	1029 80952	145 12311	17 1383	109 3993	1 100	4 580	1 75	1 16	3146 xxx	6 xxx
Плочица	број м <sup>2</sup>	798 54861	629 45636	83 5224	61 3169	18 623	6 167	1 42	3 160	6 96	2055 xxx	27 xxx
Скореновац	број м <sup>2</sup>	1087 83919	910 71041	145 11147	24 1249	4 336	4 146	- -	- -	- -	2574 xxx	- xxx
Шумарак	број м <sup>2</sup>	177 9140	60 4060	2 114	2 50	111 4878	2 38	- -	- -	- -	180 xxx	- xxx
<b>Опово</b>	<b>број м<sup>2</sup></b>	<b>4152 336025</b>	<b>3425 284057</b>	<b>480 35610</b>	<b>84 5143</b>	<b>135 9158</b>	<b>8 380</b>	<b>20 1677</b>	<b>6 277</b>	<b>4 90</b>	<b>11037 xxx</b>	<b>29 xxx</b>
Градска	број м <sup>2</sup>	1652 134724	1456 119746	147 11575	27 1642	21 1711	1 50	- -	3 123	2 35	4712 xxx	14 xxx
Остала	број м <sup>2</sup>	2500 201301	1969 164311	333 24035	57 3501	114 7447	7 330	20 1677	3 154	2 55	6325 xxx	15 xxx
Баранда	број м <sup>2</sup>	606 45069	489 37322	68 5051	16 798	31 1788	- -	2 110	- -	2 55	1643 xxx	5 xxx
Опово	број м <sup>2</sup>	1652 134724	1456 119746	147 11575	27 1642	21 1711	1 50	- -	3 123	2 35	4712 xxx	14 xxx
Сакуле	број м <sup>2</sup>	854 71662	679 60713	124 8168	24 1436	23 1044	2 126	2 175	1 50	- -	2052 xxx	5 xxx
Сефкерин	број м <sup>2</sup>	1040 84570	801 66276	141 10816	17 1267	60 4615	5 204	16 1392	2 104	- -	2630 xxx	5 xxx
<b>Панчево</b>	<b>број м<sup>2</sup></b>	<b>46616 3102764</b>	<b>41000 2782213</b>	<b>3427 230566</b>	<b>525 30838</b>	<b>1463 51247</b>	<b>149 4417</b>	<b>52 3483</b>	<b>92 3614</b>	<b>88 1744</b>	<b>126708 xxx</b>	<b>595 xxx</b>
Градска	број м <sup>2</sup>	34075 2178413	30895 2008942	2170 131259	227 13311	649 20274	100 2620	34 2007	67 2294	56 1064	92241 xxx	350 xxx
Остала	број м <sup>2</sup>	12541 924351	10105 773271	1257 99307	298 17527	814 30973	49 1797	18 1476	25 1320	32 680	34467 xxx	245 xxx
Банатски Брестовац	број м <sup>2</sup>	1286 91396	1037 77306	123 8640	39 2207	85 3128	- -	2 115	4 192	1 30	3508 xxx	17 xxx
Банатско Ново Село	број м <sup>2</sup>	2673 208705	2183 170089	422 33995	44 2841	9 598	4 165	11 1017	- -	1 24	7359 xxx	3 xxx
Глогоњ	број м <sup>2</sup>	1107 88794	960 76486	100 9445	25 1594	20 1257	2 12	- -	4 190	1 20	3166 xxx	14 xxx
Долово	број м <sup>2</sup>	2234 168271	1832 143168	162 13010	86 5265	127 5470	25 1178	2 180	15 686	25 547	6596 xxx	197 xxx
Иваново	број м <sup>2</sup>	776 46173	404 27858	114 7862	27 1295	229 9073	2 85	- -	1 200	- -	1135 xxx	2 xxx
Јабука	број м <sup>2</sup>	1993 143085	1756 128141	128 10568	30 1495	74 2761	5 120	- -	1 52	3 39	6160 xxx	11 xxx
Качарево	број м <sup>2</sup>	2503 182993	2262 163959	190 15415	33 2252	16 1177	1 90	1 100	4 242	8 166	7614 xxx	32 xxx
Омољница	број м <sup>2</sup>	2472 177927	1933 150223	208 15787	47 2830	270 8686	11 237	3 164	- -	1 20	6543 xxx	1 xxx
Панчево	број м <sup>2</sup>	29063 1798270	26349 1664604	1806 101954	158 9018	625 18653	98 2512	27 1529	60 1909	47 868	76973 xxx	291 xxx
Старчево	број м <sup>2</sup>	2509 197150	2284 180379	174 13890	36 2041	8 444	1 18	6 378	3 143	1 30	7654 xxx	27 xxx
<b>Планиште</b>	<b>број м<sup>2</sup></b>	<b>5319 424673</b>	<b>4433 360183</b>	<b>555 44415</b>	<b>217 13835</b>	<b>80 4538</b>	<b>28 1313</b>	<b>6 389</b>	<b>10 409</b>	<b>5 94</b>	<b>12765 xxx</b>	<b>37 xxx</b>
Градска	број м <sup>2</sup>	- -	- -	- -	- -	- -	- -	- -	- -	- -	- xxx	- xxx
Остала	број м <sup>2</sup>	5319 424673	4433 360183	555 44415	217 13835	80 4538	28 1313	6 389	10 409	5 94	12765 xxx	37 xxx

## БРОЈ И ПОВРШИНА СТАНОВА ПРЕМА КОРИШЋЕЊУ, ДРУГЕ НАСТАЊЕНЕ ПРОСТОРИЈЕ И НАСТАЊЕНА ЛИЦА

	Број станова и површина у м <sup>2</sup>	Станови							Друге настањене просторије		Број лица	
		укупно	Станови за стално становање			Станови који се користе			настањене пословне просторије	просторије настањене из нужде	у становима	у другим настањеним просторијама
			настањени	ненастањени		за одмор и рекреацију	у време сезонских радова у пољопривреди	Станови у којима се искључиво обавља делатност				
				привремено	напуштени							
Банатски Соколац	број м <sup>2</sup>	157 12277	134 11072	13 820	2 98	8 287	- -	- -	- -	- -	368 xxx	- xxx
Барице	број м <sup>2</sup>	242 25135	192 19699	47 5232	3 204	- -	- -	- -	1 60	- -	591 xxx	7 xxx
Велика Греда	број м <sup>2</sup>	547 45174	458 38725	68 4961	14 928	3 250	3 230	1 80	2 95	- -	1370 xxx	4 xxx
Велики Гај	број м <sup>2</sup>	406 30923	299 21821	40 4140	64 4840	3 122	- -	- -	- -	- -	790 xxx	- xxx
Дужине	број м <sup>2</sup>	103 7878	91 7185	6 409	- -	6 284	- -	- -	2 112	2 44	209 xxx	10 xxx
Јерменовци	број м <sup>2</sup>	460 37946	377 31653	42 3696	35 2334	5 239	1 24	- -	- -	- -	1033 xxx	- xxx
Купиник	број м <sup>2</sup>	188 12033	142 9506	17 871	12 648	16 960	1 48	- -	- -	- -	351 xxx	- xxx
Лаудоновац	број м <sup>2</sup>	19 1595	11 1087	5 334	2 150	- -	1 24	- -	- -	- -	24 xxx	- xxx
Маргита	број м <sup>2</sup>	468 39025	362 30393	103 8492	2 100	- -	1 40	- -	- -	1 20	1049 xxx	1 xxx
Марковићево	број м <sup>2</sup>	112 6857	84 5247	7 440	1 50	16 929	4 191	- -	1 10	- -	217 xxx	1 xxx
Милетићево	број м <sup>2</sup>	288 20214	227 16833	48 2793	6 260	5 248	2 80	- -	1 30	- -	620 xxx	2 xxx
Пландиште	број м <sup>2</sup>	1493 121603	1370 112386	102 8000	13 716	2 148	2 62	4 291	3 102	- -	4264 xxx	7 xxx
Стари Лец	број м <sup>2</sup>	253 19308	195 15528	12 980	35 2026	10 694	1 80	- -	- -	- -	514 xxx	- xxx
Хајдучица	број м <sup>2</sup>	583 44705	491 39048	45 3247	28 1481	6 377	12 534	1 18	- -	2 30	1365 xxx	5 xxx
<b>Западно-бачки округ</b>	<b>број м<sup>2</sup></b>	<b>79611 5849256</b>	<b>71052 5300718</b>	<b>5506 403845</b>	<b>1073 68019</b>	<b>1730 63794</b>	<b>151 5915</b>	<b>99 6965</b>	<b>85 4601</b>	<b>108 1835</b>	<b>213120 xxx</b>	<b>498 xxx</b>
Градска	број м <sup>2</sup>	39794 2864585	36538 2643717	2518 182825	345 21765	284 10939	62 2523	47 2816	32 1761	47 720	109578 xxx	223 xxx
Остала	број м <sup>2</sup>	39817 2984671	34514 2657001	2988 221020	728 46254	1446 52855	89 3392	52 4149	53 2840	61 1115	103542 xxx	275 xxx
<b>Апатин</b>	<b>број м<sup>2</sup></b>	<b>12574 891554</b>	<b>10963 802840</b>	<b>846 60181</b>	<b>110 6523</b>	<b>600 20367</b>	<b>43 1078</b>	<b>12 565</b>	<b>16 944</b>	<b>26 425</b>	<b>32543 xxx</b>	<b>106 xxx</b>
Градска	број м <sup>2</sup>	6925 493871	6366 459803	376 26798	44 2811	111 3705	23 519	5 235	6 349	18 298	19082 xxx	65 xxx
Остала	број м <sup>2</sup>	5649 397683	4597 343037	470 33383	66 3712	489 16662	20 559	7 330	10 595	8 127	13461 xxx	41 xxx
Апатин	број м <sup>2</sup>	6925 493871	6366 459803	376 26798	44 2811	111 3705	23 519	5 235	6 349	18 298	19082 xxx	65 xxx
Купусина	број м <sup>2</sup>	1434 88955	823 65130	107 6820	7 240	483 16434	12 251	2 80	2 161	4 59	2342 xxx	14 xxx
Пригревица	број м <sup>2</sup>	1638 122485	1515 114084	107 7406	13 781	2 140	- -	1 74	3 172	1 20	4776 xxx	8 xxx
Свилојево	број м <sup>2</sup>	579 43013	505 37885	55 4033	14 887	1 32	- -	4 176	- -	- -	1364 xxx	- xxx
Сонта	број м <sup>2</sup>	1998 143230	1754 125938	201 15124	32 1804	3 56	8 308	- -	5 262	3 48	4979 xxx	19 xxx
<b>Кула</b>	<b>број м<sup>2</sup></b>	<b>17237 1305994</b>	<b>15675 1190158</b>	<b>1165 90334</b>	<b>310 20165</b>	<b>39 2245</b>	<b>27 1247</b>	<b>21 1845</b>	<b>15 1041</b>	<b>17 263</b>	<b>48296 xxx</b>	<b>90 xxx</b>
Градска	број м <sup>2</sup>	10222 747605	9410 689611	640 47835	128 7869	20 819	14 681	10 790	6 512	12 169	29473 xxx	52 xxx
Остала	број м <sup>2</sup>	7015 558389	6265 500547	525 42499	182 12296	19 1426	13 566	11 1055	9 529	5 94	18823 xxx	38 xxx
Крушчић	број м <sup>2</sup>	786 60092	735 56346	30 2217	20 1469	- -	1 60	- -	5 271	- -	2341 xxx	15 xxx

## БРОЈ И ПОВРШИНА СТАНОВА ПРЕМА КОРИШЋЕЊУ, ДРУГЕ НАСТАЊЕНЕ ПРОСТОРИЈЕ И НАСТАЊЕНА ЛИЦА

	Број станова и површина у м <sup>2</sup>	Станови							Друге настањене просторије		Број лица	
		укупно	Станови за стално становање			Станови који се користе			настањене пословне просторије	просторије настањене из нужде	у становима	у другим настањеним просторијама
			настањени	ненастањени		за одмор и рекреацију	у време сезонских радова у пољопривреди	Станови у којима се искључиво обавља делатност				
				привремено	напуштени							
Кула	број м <sup>2</sup>	6879 494017	6312 453128	448 33923	82 5077	19 719	9 520	9 650	6 512	7 99	19289 xxx	37 xxx
Липар	број м <sup>2</sup>	677 54135	577 46638	75 5822	9 595	13 931	2 49	1 100	- -	- -	1811 xxx	- xxx
Нова Црвенка	број м <sup>2</sup>	194 15507	160 12332	33 3105	- -	1 70	- -	- -	- -	1 20	524 xxx	2 xxx
Руски Крстур	број м <sup>2</sup>	2193 185604	1962 167458	198 16159	19 1235	1 65	9 427	4 260	- -	- -	5172 xxx	- xxx
Сивац	број м <sup>2</sup>	3165 243051	2831 217773	189 15196	134 8997	4 360	1 30	6 695	4 258	4 74	8975 xxx	21 xxx
Црвенка	број м <sup>2</sup>	3343 253588	3098 236483	192 13912	46 2792	1 100	5 161	1 140	- -	5 70	10184 xxx	15 xxx
<b>Оџаци</b>	<b>број м<sup>2</sup></b>	<b>13202 947945</b>	<b>11785 854072</b>	<b>1017 73391</b>	<b>139 8832</b>	<b>226 9705</b>	<b>19 816</b>	<b>16 1129</b>	<b>14 798</b>	<b>22 426</b>	<b>35451 xxx</b>	<b>88 xxx</b>
Градска	број м <sup>2</sup>	3658 250662	3377 230667	247 17724	25 1591	3 386	4 104	2 190	3 220	- -	9899 xxx	7 xxx
Остала	број м <sup>2</sup>	9544 697283	8408 623405	770 55667	114 7241	223 9319	15 712	14 939	11 578	22 426	25552 xxx	81 xxx
Бачки Брестовац	број м <sup>2</sup>	1315 92918	1174 83507	116 7899	3 132	20 1250	1 80	1 50	2 72	4 74	3466 xxx	13 xxx
Бачки Грачац	број м <sup>2</sup>	1135 78074	1004 69281	73 5055	20 1143	34 2355	1 40	3 200	- -	1 15	2882 xxx	1 xxx
Богојево	број м <sup>2</sup>	1063 70604	772 56419	101 7066	34 2362	151 4520	3 127	2 110	- -	2 31	2112 xxx	8 xxx
Дероње	број м <sup>2</sup>	938 79031	838 71731	61 5152	22 1395	5 132	7 185	5 436	2 71	4 99	2832 xxx	15 xxx
Каравуково	број м <sup>2</sup>	1741 127918	1580 116138	151 11237	7 394	2 112	- -	1 37	4 185	4 79	4974 xxx	20 xxx
Лалић	број м <sup>2</sup>	674 50193	578 44018	85 5447	5 312	4 216	2 200	- -	2 190	- -	1642 xxx	4 xxx
Оџаци	број м <sup>2</sup>	3658 250662	3377 230667	247 17724	25 1591	3 386	4 104	2 190	3 220	- -	9899 xxx	7 xxx
Ратково	број м <sup>2</sup>	1421 107180	1324 99256	78 6400	10 630	7 734	1 80	1 80	1 60	3 46	4108 xxx	10 xxx
Српски Милетић	број м <sup>2</sup>	1257 91365	1138 83055	105 7411	13 873	- -	- -	1 26	- -	4 82	3536 xxx	10 xxx
<b>Сомбор</b>	<b>број м<sup>2</sup></b>	<b>36598 2703763</b>	<b>32629 2453648</b>	<b>2478 179939</b>	<b>514 32499</b>	<b>865 31477</b>	<b>62 2774</b>	<b>50 3426</b>	<b>40 1818</b>	<b>43 721</b>	<b>96830 xxx</b>	<b>214 xxx</b>
Градска	број м <sup>2</sup>	18989 1372447	17385 1263636	1255 90468	148 9494	150 6029	21 1219	30 1601	17 680	17 253	51124 xxx	99 xxx
Остала	број м <sup>2</sup>	17609 1331316	15244 1190012	1223 89471	366 23005	715 25448	41 1555	20 1825	23 1138	26 468	45706 xxx	115 xxx
Алекса Шантић	број м <sup>2</sup>	768 56494	729 53477	37 2898	2 119	- -	- -	- -	1 40	8 177	2158 xxx	21 xxx
Бачки Брег	број м <sup>2</sup>	583 47915	473 41743	60 4620	10 550	36 692	- -	4 310	1 68	- -	1391 xxx	4 xxx
Бачки Моноштор	број м <sup>2</sup>	1409 117136	1248 104173	117 9412	34 2717	5 318	- -	5 516	- -	- -	3921 xxx	- xxx
Бездан	број м <sup>2</sup>	2850 193507	1933 151716	220 15596	25 1608	650 23514	18 778	4 295	- -	- -	5263 xxx	- xxx
Гаково	број м <sup>2</sup>	706 54174	670 51567	32 2362	4 245	- -	- -	- -	7 367	1 30	2181 xxx	20 xxx
Дорослово	број м <sup>2</sup>	792 58073	678 50348	68 4706	44 2829	- -	1 70	1 120	7 241	1 19	1806 xxx	24 xxx
Кљајићево	број м <sup>2</sup>	1983 154093	1843 144827	93 7265	32 1646	13 260	1 50	1 45	2 158	2 28	6001 xxx	11 xxx
Колут	број м <sup>2</sup>	677 45811	589 40704	22 1542	61 3387	3 120	2 58	- -	2 120	5 74	1701 xxx	9 xxx
Растина	број м <sup>2</sup>	233 16482	187 13775	16 1044	26 1482	3 126	1 55	- -	- -	- -	566 xxx	- xxx

## БРОЈ И ПОВРШИНА СТАНОВА ПРЕМА КОРИШЋЕЊУ, ДРУГЕ НАСТАЊЕНЕ ПРОСТОРИЈЕ И НАСТАЊЕНА ЛИЦА

	Број станова и површина у м <sup>2</sup>	Станови							Друге настањене просторије		Број лица	
		укупно	Станови за стално становање			Станови који се користе			настањене пословне просторије	просторије настањене из нужде	у становима	у другим настањеним просторијама
			настањени	ненастањени		за одмор и рекреацију	у време сезонских радова у пољопривреди	Станови у којима се искључиво обавља делатност				
				привремено	напуштени							
Риђица	број м <sup>2</sup>	912 70063	827 63791	71 5550	6 320	2 210	6 192	- -	- -	2 31	2587 xxx	5 xxx
Светозар Милетић	број м <sup>2</sup>	1237 88452	1126 80987	95 6545	15 856	- -	- -	1 64	- -	2 40	3167 xxx	2 xxx
Сомбор	број м <sup>2</sup>	18989 1372447	17385 1263636	1255 90468	148 9494	150 6029	21 1219	30 1601	17 680	17 253	51124 xxx	99 xxx
Станишић	број м <sup>2</sup>	1714 134039	1560 122487	132 10020	19 1272	- -	2 100	1 160	3 144	1 6	4801 xxx	8 xxx
Стапар	број м <sup>2</sup>	1336 104888	1194 95275	121 8259	14 975	2 158	4 136	1 85	- -	1 20	3725 xxx	6 xxx
Телечка	број м <sup>2</sup>	891 73370	759 64285	66 4669	62 4308	- -	3 78	1 30	- -	- -	2084 xxx	- xxx
Чонопља	број м <sup>2</sup>	1518 116819	1428 110857	73 4983	12 691	1 50	3 38	1 200	- -	3 43	4354 xxx	5 xxx
<b>Јужно-бачки округ</b>	<b>број м<sup>2</sup></b>	<b>231676 16198935</b>	<b>199844 14337283</b>	<b>17336 1164949</b>	<b>2002 120166</b>	<b>10705 484754</b>	<b>837 30463</b>	<b>952 61320</b>	<b>428 22599</b>	<b>297 5506</b>	<b>599504 xxx</b>	<b>2257 xxx</b>
Градска	број м <sup>2</sup>	158700 10495659	139404 9444866	11504 705866	898 52883	5569 228415	559 17175	766 46454	335 15689	203 3684	406402 xxx	1683 xxx
Остала	број м <sup>2</sup>	72976 5703276	60440 4892417	5832 459083	1104 67283	5136 256339	278 13288	186 14866	93 6910	94 1822	193102 xxx	574 xxx
<b>Бач</b>	<b>број м<sup>2</sup></b>	<b>6260 500707</b>	<b>5465 438919</b>	<b>569 45596</b>	<b>162 11736</b>	<b>45 3124</b>	<b>8 268</b>	<b>11 1064</b>	<b>5 240</b>	<b>8 166</b>	<b>16230 xxx</b>	<b>36 xxx</b>
Градска	број м <sup>2</sup>	2245 183224	1992 161975	201 17453	36 2918	9 224	1 20	6 634	4 200	3 56	6064 xxx	21 xxx
Остала	број м <sup>2</sup>	4015 317483	3473 276944	368 28143	126 8818	36 2900	7 248	5 430	1 40	5 110	10166 xxx	15 xxx
Бач	број м <sup>2</sup>	2245 183224	1992 161975	201 17453	36 2918	9 224	1 20	6 634	4 200	3 56	6064 xxx	21 xxx
Бачко Ново Село	број м <sup>2</sup>	478 37758	419 33044	40 3453	4 231	13 934	2 96	- -	- -	3 56	1221 xxx	7 xxx
Бођани	број м <sup>2</sup>	504 31312	415 26013	75 4634	13 605	1 60	- -	- -	- -	- -	1110 xxx	- xxx
Вајска	број м <sup>2</sup>	1153 79441	1009 69330	121 8602	14 717	6 532	- -	3 260	1 40	2 54	3162 xxx	8 xxx
Плавна	број м <sup>2</sup>	608 49669	506 42308	26 2054	65 4506	6 580	3 51	2 170	- -	- -	1392 xxx	- xxx
Селенча	број м <sup>2</sup>	1272 119303	1124 106249	106 9400	30 2759	10 794	2 101	- -	- -	- -	3281 xxx	- xxx
<b>Бачка Паланка</b>	<b>број м<sup>2</sup></b>	<b>21452 1655381</b>	<b>19292 1509782</b>	<b>1442 110149</b>	<b>184 11285</b>	<b>411 18759</b>	<b>87 2797</b>	<b>36 2609</b>	<b>23 1415</b>	<b>34 570</b>	<b>60780 xxx</b>	<b>179 xxx</b>
Градска	број м <sup>2</sup>	9813 760041	9181 714813	500 38636	46 3158	5 342	63 1880	18 1212	16 906	24 372	29285 xxx	119 xxx
Остала	број м <sup>2</sup>	11639 895340	10111 794969	942 71513	138 8127	406 18417	24 917	18 1397	7 509	10 198	31495 xxx	60 xxx
Бачка Паланка	број м <sup>2</sup>	9813 760041	9181 714813	500 38636	46 3158	5 342	63 1880	18 1212	16 906	24 372	29285 xxx	119 xxx
Визић	број м <sup>2</sup>	194 9506	121 7323	10 422	1 40	62 1721	- -	- -	- -	1 16	357 xxx	1 xxx
Гајдобра	број м <sup>2</sup>	1026 81059	932 73924	42 3318	15 899	36 2738	- -	1 180	1 19	- -	2965 xxx	4 xxx
Деспотово	број м <sup>2</sup>	755 57510	667 51447	65 4473	16 1096	3 230	2 112	2 152	1 150	- -	2093 xxx	7 xxx
Карађорђево	број м <sup>2</sup>	367 20014	347 18963	20 1051	- -	- -	- -	- -	- -	- -	1012 xxx	- xxx
Младеново	број м <sup>2</sup>	1163 85555	1083 80253	70 4864	7 308	3 130	- -	- -	- -	1 29	3337 xxx	2 xxx
Нештин	број м <sup>2</sup>	593 35611	319 22634	48 2927	9 394	210 9262	7 394	- -	- -	- -	900 xxx	- xxx
Нова Гајдобра	број м <sup>2</sup>	459 38347	419 35255	9 746	13 942	17 1304	- -	1 100	- -	- -	1415 xxx	- xxx

## БРОЈ И ПОВРШИНА СТАНОВА ПРЕМА КОРИШЋЕЊУ, ДРУГЕ НАСТАЊЕНЕ ПРОСТОРИЈЕ И НАСТАЊЕНА ЛИЦА

	Број станова и површина у м <sup>2</sup>	Станови							Друге настањене просторије		Број лица	
		укупно	Станови за стално становање			Станови који се користе			настањене пословне просторије	просторије настањене из нужде	у становима	у другим настањеним просторијама
			настањени	ненастањени		за одмор и рекреацију	у време сезонских радова у пољопривреди	Станови у којима се искључиво обавља делатност				
				приремено	напуштени							
Обровац	број м <sup>2</sup>	1118 88398	996 79400	107 8260	5 290	4 266	5 142	1 40	1 80	- xxx	3182 xxx	2 xxx
Параге	број м <sup>2</sup>	400 27636	324 22168	72 5248	3 120	- -	- -	1 100	2 120	- -	1036 xxx	4 xxx
Пивнице	број м <sup>2</sup>	1671 140091	1420 121097	196 15580	46 2767	3 249	1 48	5 350	1 60	- -	3836 xxx	2 xxx
Силбаш	број м <sup>2</sup>	1023 85655	914 77338	96 7675	9 432	1 30	1 55	2 125	- -	- -	2849 xxx	- xxx
Товаришево	број м <sup>2</sup>	1072 88122	955 79303	92 7500	11 649	3 284	8 166	3 220	- -	8 153	3071 xxx	34 xxx
Челарево	број м <sup>2</sup>	1798 137836	1614 125864	115 9449	3 190	64 2203	- -	2 130	1 80	- -	5442 xxx	4 xxx
<b>Бачки Петровац</b>	<b>број м<sup>2</sup></b>	<b>6085 505290</b>	<b>5099 438365</b>	<b>676 51024</b>	<b>156 9159</b>	<b>102 3815</b>	<b>34 1611</b>	<b>18 1316</b>	<b>5 394</b>	<b>4 87</b>	<b>14661 xxx</b>	<b>26 xxx</b>
Градска	број м <sup>2</sup>	2881 243617	2432 212400	351 25907	44 2446	22 978	19 895	13 991	3 280	4 87	6709 xxx	21 xxx
Остала	број м <sup>2</sup>	3204 261673	2667 225965	325 25117	112 6713	80 2837	15 716	5 325	2 114	- -	7952 xxx	5 xxx
Бачки Петровац	г број м <sup>2</sup>	2881 243617	2432 212400	351 25907	44 2446	22 978	19 895	13 991	3 280	4 87	6709 xxx	21 xxx
Гложан	број м <sup>2</sup>	984 82765	775 71158	61 4493	70 4370	71 2267	4 262	3 215	- -	- -	2285 xxx	- xxx
Кулпин	број м <sup>2</sup>	1219 103127	1024 88761	139 11457	37 1971	7 414	10 414	2 110	2 114	- -	2971 xxx	5 xxx
Маглић	број м <sup>2</sup>	1001 75781	868 66046	125 9167	5 372	2 156	1 40	- -	- -	- -	2696 xxx	- xxx
<b>Беочин</b>	<b>број м<sup>2</sup></b>	<b>8021 523572</b>	<b>5262 369118</b>	<b>419 27382</b>	<b>115 6216</b>	<b>2173 118588</b>	<b>37 1446</b>	<b>15 822</b>	<b>8 461</b>	<b>7 140</b>	<b>16084 xxx</b>	<b>38 xxx</b>
Градска	број м <sup>2</sup>	2969 186588	2610 167216	202 11846	35 1613	116 5569	1 50	5 294	3 226	1 19	8111 xxx	14 xxx
Остала	број м <sup>2</sup>	5052 336984	2652 201902	217 15536	80 4603	2057 113019	36 1396	10 528	5 235	6 121	7973 xxx	24 xxx
Баноштор	број м <sup>2</sup>	784 49206	281 22175	16 1037	5 286	482 25708	- -	- -	1 60	- -	741 xxx	6 xxx
Беочин	г број м <sup>2</sup>	2969 186588	2610 167216	202 11846	35 1613	116 5569	1 50	5 294	3 226	1 19	8111 xxx	14 xxx
Грабово	број м <sup>2</sup>	87 5848	52 3700	2 120	5 276	28 1752	- -	- -	- -	- -	138 xxx	- xxx
Луг	број м <sup>2</sup>	272 23824	237 21649	15 1083	13 740	1 80	- -	6 272	- -	- -	801 xxx	- xxx
Раковац	број м <sup>2</sup>	1354 89885	662 47854	46 3227	10 568	620 37519	14 641	2 76	1 30	3 59	1983 xxx	6 xxx
Свилош	број м <sup>2</sup>	200 13843	118 9248	30 1894	2 110	50 2591	- -	- -	- -	- -	362 xxx	- xxx
Сусек	број м <sup>2</sup>	655 43865	352 27980	36 2325	16 867	248 12421	2 172	1 100	1 26	- -	1131 xxx	1 xxx
Черевих	број м <sup>2</sup>	1700 110513	950 69296	72 5850	29 1756	628 32948	20 583	1 80	2 119	3 62	2817 xxx	11 xxx
<b>Бечеј</b>	<b>број м<sup>2</sup></b>	<b>17171 1214871</b>	<b>14622 1067057</b>	<b>1539 104829</b>	<b>309 18486</b>	<b>600 19420</b>	<b>63 2738</b>	<b>38 2341</b>	<b>21 1247</b>	<b>29 525</b>	<b>40662 xxx</b>	<b>164 xxx</b>
Градска	број м <sup>2</sup>	10296 706776	9048 633864	837 54087	149 9074	190 6678	52 2016	20 1057	13 830	12 227	25547 xxx	83 xxx
Остала	број м <sup>2</sup>	6875 508095	5574 433193	702 50742	160 9412	410 12742	11 722	18 1284	8 417	17 298	15115 xxx	81 xxx
Бачко Градиште	број м <sup>2</sup>	2643 188460	1970 155577	231 17283	39 2468	391 12307	7 487	5 338	1 50	1 30	5456 xxx	7 xxx
Бачко Петрово Село	број м <sup>2</sup>	3331 251250	2778 214351	410 29199	111 6364	18 393	4 235	10 708	6 327	16 268	7220 xxx	70 xxx

## БРОЈ И ПОВРШИНА СТАНОВА ПРЕМА КОРИШЋЕЊУ, ДРУГЕ НАСТАЊЕНЕ ПРОСТОРИЈЕ И НАСТАЊЕНА ЛИЦА

	Број станова и површина у м <sup>2</sup>	Станови							Друге настањене просторије		Број лица		
		укупно	Станови за стално становање			Станови који се користе			настањене пословне просторије	просторије настањене из нужде	у становима	у другим настањеним просторијама	
			настањени	ненастањени		за одмор и рекреацију	у време сезонских радова у пољопривреди	Станови у којима се искључиво обавља делатност					
				привремено	напуштени								
Бечеј	г	број м <sup>2</sup>	10296 706776	9048 633864	837 54087	149 9074	190 6678	52 2016	20 1057	13 830	12 227	25547 xxx	83 xxx
Милешево		број м <sup>2</sup>	473 34861	419 31409	42 2742	9 530	1 42	- -	2 138	1 40	- -	1114 xxx	4 xxx
Радичевић		број м <sup>2</sup>	428 33524	407 31856	19 1518	1 50	- -	- -	1 100	- -	- -	1325 xxx	- xxx
<b>Врбас</b>		<b>број м<sup>2</sup></b>	<b>15305 1120496</b>	<b>14192 1047973</b>	<b>820 55333</b>	<b>173 10437</b>	<b>79 4685</b>	<b>13 704</b>	<b>28 1364</b>	<b>11 636</b>	<b>14 295</b>	<b>45759 xxx</b>	<b>77 xxx</b>
Градска		број м <sup>2</sup>	8557 616924	8015 584156	398 25309	91 5240	25 1104	6 115	22 1000	2 93	8 194	25797 xxx	31 xxx
Остала		број м <sup>2</sup>	6748 503572	6177 463817	422 30024	82 5197	54 3581	7 589	6 364	9 543	6 101	19962 xxx	46 xxx
Бачко Добро Поље		број м <sup>2</sup>	1223 96165	1118 87806	93 7341	8 604	4 414	- -	- -	4 216	1 10	3934 xxx	14 xxx
Врбас	г	број м <sup>2</sup>	8557 616924	8015 584156	398 25309	91 5240	25 1104	6 115	22 1000	2 93	8 194	25797 xxx	31 xxx
Змајево		број м <sup>2</sup>	1488 109395	1362 100924	80 5250	13 840	29 2162	3 169	1 50	1 45	2 46	4378 xxx	7 xxx
Косанчић		број м <sup>2</sup>	80 3565	70 3121	6 324	2 64	2 56	- -	- -	- -	- -	163 xxx	- xxx
Куцура		број м <sup>2</sup>	1657 127207	1532 118681	89 6233	30 1950	1 30	2 100	3 213	3 182	2 25	4634 xxx	16 xxx
Равно Село		број м <sup>2</sup>	1220 87396	1093 78781	82 5918	23 1357	18 919	2 320	2 101	1 100	- -	3484 xxx	8 xxx
Савино Село		број м <sup>2</sup>	1080 79844	1002 74504	72 4958	6 382	- -	- -	- -	- -	1 20	3369 xxx	1 xxx
<b>Жабалъ</b>		<b>број м<sup>2</sup></b>	<b>9731 768021</b>	<b>8446 677846</b>	<b>758 60489</b>	<b>103 7011</b>	<b>329 16021</b>	<b>65 3640</b>	<b>30 3014</b>	<b>6 752</b>	<b>17 326</b>	<b>27153 xxx</b>	<b>86 xxx</b>
Градска		број м <sup>2</sup>	3333 257899	2930 231737	250 19591	8 480	124 5139	16 629	5 323	2 300	4 81	9532 xxx	16 xxx
Остала		број м <sup>2</sup>	6398 510122	5516 446109	508 40898	95 6531	205 10882	49 3011	25 2691	4 452	13 245	17621 xxx	70 xxx
Госпођинци		број м <sup>2</sup>	1424 116067	1217 101266	96 7785	29 2059	53 3186	18 555	11 1216	3 332	5 95	3866 xxx	34 xxx
Ђурђево		број м <sup>2</sup>	1841 144762	1599 126554	173 13444	20 1195	21 1179	26 2180	2 210	- -	1 28	5115 xxx	7 xxx
Жабалъ	г	број м <sup>2</sup>	3333 257899	2930 231737	250 19591	8 480	124 5139	16 629	5 323	2 300	4 81	9532 xxx	16 xxx
Чуруг		број м <sup>2</sup>	3133 249293	2700 218289	239 19669	46 3277	131 6517	5 276	12 1265	1 120	7 122	8640 xxx	29 xxx
<b>Нови Сад - град</b>		<b>број м<sup>2</sup></b>	<b>120214 7820845</b>	<b>104502 6962948</b>	<b>9072 549648</b>	<b>456 24676</b>	<b>5143 229122</b>	<b>310 9372</b>	<b>731 45079</b>	<b>293 13879</b>	<b>144 2678</b>	<b>306408 xxx</b>	<b>1369 xxx</b>
Градска		број м <sup>2</sup>	98018 5994672	86046 5383503	7354 402481	257 13456	3516 152005	196 4555	649 38672	250 10172	115 2051	242470 xxx	1155 xxx
Остала		број м <sup>2</sup>	22196 1826173	18456 1579445	1718 147167	199 11220	1627 77117	114 4817	82 6407	43 3707	29 627	63938 xxx	214 xxx
Бегеч		број м <sup>2</sup>	1213 91088	983 79641	76 5441	4 211	114 4928	34 691	2 176	4 166	2 49	3329 xxx	13 xxx
Будисава		број м <sup>2</sup>	1253 97840	1182 92703	62 4676	6 266	3 195	- -	- -	- -	- -	3827 xxx	- xxx
Буковац		број м <sup>2</sup>	1235 93436	1005 81260	87 6795	5 254	130 4864	7 203	1 60	9 571	5 109	3543 xxx	47 xxx
Ветерник		број м <sup>2</sup>	6285 517996	5016 433926	583 54389	5 200	658 27277	6 295	17 1909	4 425	8 152	18501 xxx	38 xxx
Каћ		број м <sup>2</sup>	3367 294484	3069 271436	204 17459	32 1631	23 1716	5 111	34 2131	16 1854	4 89	11121 xxx	69 xxx
Кисач		број м <sup>2</sup>	2029 180892	1797 162964	201 15890	23 1628	1 24	3 200	4 186	2 230	1 20	5482 xxx	7 xxx



## БРОЈ И ПОВРШИНА СТАНОВА ПРЕМА КОРИШЋЕЊУ, ДРУГЕ НАСТАЊЕНЕ ПРОСТОРИЈЕ И НАСТАЊЕНА ЛИЦА

	Број станова и површина у м <sup>2</sup>	Станови							Друге настањене просторије		Број лица		
		укупно	Станови за стално становање			Станови који се користе				настањене пословне просторије	просторије настањене из нужде	у становима	у другим настањеним просторијама
			настањени	ненастањени		за одмор и рекреацију	у време сезонских радова у пољопривреди	Станови у којима се искључиво обавља делатност					
				привремено	напуштени								
Ковилъ	број м <sup>2</sup>	1925 154449	1646 136351	128 9691	45 2422	89 4876	10 525	7 584	1 220	5 123	5577 xxx	12 xxx	
Лединци	број м <sup>2</sup>	943 67800	538 42583	77 6648	14 892	306 17377	6 160	2 140	5 155	2 50	1635 xxx	21 xxx	
Нови Сад	г број м <sup>2</sup>	79935 4695367	72660 4327247	6309 317631	167 8550	179 5579	6 246	614 36114	218 7891	69 1123	199108 xxx	917 xxx	
Петроварадин	г број м <sup>2</sup>	6224 390413	4659 323075	306 21507	16 690	1135 42961	103 1887	5 293	12 494	2 40	14200 xxx	21 xxx	
Руменка	број м <sup>2</sup>	1819 162862	1652 148860	136 12625	5 275	9 400	13 389	4 313	1 56	- -	5750 xxx	2 xxx	
Сремска Каменица	г број м <sup>2</sup>	6227 442442	3569 298528	433 38604	43 2209	2107 100972	69 1668	6 461	8 745	1 12	10960 xxx	28 xxx	
Стари Лединци	број м <sup>2</sup>	505 31418	256 18465	12 895	6 247	229 11531	- -	2 280	- -	- -	828 xxx	- xxx	
Степановићево	број м <sup>2</sup>	726 63054	652 57478	45 3481	15 870	10 890	3 265	1 70	- -	- -	2214 xxx	- xxx	
Футог	г број м <sup>2</sup>	5632 466450	5158 434653	306 24739	31 2007	95 2493	18 754	24 1804	12 1042	43 876	18202 xxx	189 xxx	
Ченеј	број м <sup>2</sup>	896 70854	660 53778	107 9177	39 2324	55 3039	27 1978	8 558	1 30	2 35	2131 xxx	5 xxx	
<b>Србобран</b>	<b>број м<sup>2</sup></b>	<b>7046 533724</b>	<b>6136 467271</b>	<b>612 46173</b>	<b>129 8661</b>	<b>89 6547</b>	<b>68 4062</b>	<b>12 1010</b>	<b>29 1527</b>	<b>24 423</b>	<b>17718 xxx</b>	<b>162 xxx</b>	
Градска	број м <sup>2</sup>	5059 373428	4492 333685	371 26600	93 6196	28 2395	68 4062	7 490	25 1231	23 411	12960 xxx	150 xxx	
Остала	број м <sup>2</sup>	1987 160296	1644 133586	241 19573	36 2465	61 4152	- -	5 520	4 296	1 12	4758 xxx	12 xxx	
Надаљ	број м <sup>2</sup>	887 68029	744 58107	85 6878	21 1194	36 1730	- -	1 120	4 296	1 12	2190 xxx	12 xxx	
Србобран	г број м <sup>2</sup>	5059 373428	4492 333685	371 26600	93 6196	28 2395	68 4062	7 490	25 1231	23 411	12960 xxx	150 xxx	
Турија	број м <sup>2</sup>	1100 92267	900 75479	156 12695	15 1271	25 2422	- -	4 400	- -	- -	2568 xxx	- xxx	
<b>Сремски Карловци</b>	<b>број м<sup>2</sup></b>	<b>4751 284744</b>	<b>2888 211542</b>	<b>271 21296</b>	<b>42 1956</b>	<b>1427 47242</b>	<b>116 1975</b>	<b>7 733</b>	<b>4 155</b>	<b>5 106</b>	<b>8872 xxx</b>	<b>30 xxx</b>	
Градска	број м <sup>2</sup>	4751 284744	2888 211542	271 21296	42 1956	1427 47242	116 1975	7 733	4 155	5 106	8872 xxx	30 xxx	
Остала	број м <sup>2</sup>	- -	- -	- -	- -	- -	- -	- -	- -	- -	- xxx	- xxx	
Сремски Карловци	г број м <sup>2</sup>	4751 284744	2888 211542	271 21296	42 1956	1427 47242	116 1975	7 733	4 155	5 106	8872 xxx	30 xxx	
<b>Темерин</b>	<b>број м<sup>2</sup></b>	<b>9444 799848</b>	<b>8697 739725</b>	<b>615 51328</b>	<b>68 4435</b>	<b>40 3065</b>	<b>16 792</b>	<b>8 503</b>	<b>12 1156</b>	<b>4 65</b>	<b>28220 xxx</b>	<b>45 xxx</b>	
Градска	број м <sup>2</sup>	8482 716216	7827 663041	550 46366	60 3979	23 1675	14 652	8 503	11 1106	3 55	25217 xxx	38 xxx	
Остала	број м <sup>2</sup>	962 83632	870 76684	65 4962	8 456	17 1390	2 140	- -	1 50	1 10	3003 xxx	7 xxx	
Бачки Јарак	г број м <sup>2</sup>	1836 156310	1768 150315	60 5579	2 80	2 140	2 66	2 130	- -	- -	6012 xxx	- xxx	
Сириг	број м <sup>2</sup>	962 83632	870 76684	65 4962	8 456	17 1390	2 140	- -	1 50	1 10	3003 xxx	7 xxx	
Темерин	г број м <sup>2</sup>	6646 559906	6059 512726	490 40787	58 3899	21 1535	12 586	6 373	11 1106	3 55	19205 xxx	38 xxx	
<b>Тител</b>	<b>број м<sup>2</sup></b>	<b>6196 471436</b>	<b>5243 406737</b>	<b>543 41702</b>	<b>105 6108</b>	<b>267 14366</b>	<b>20 1058</b>	<b>18 1465</b>	<b>11 737</b>	<b>7 125</b>	<b>16957 xxx</b>	<b>45 xxx</b>	
Градска	број м <sup>2</sup>	2296 171530	1943 146934	219 16294	37 2367	84 5064	7 326	6 545	2 190	1 25	5838 xxx	5 xxx	
Остала	број м <sup>2</sup>	3900 299906	3300 259803	324 25408	68 3741	183 9302	13 732	12 920	9 547	6 100	11119 xxx	40 xxx	

## БРОЈ И ПОВРШИНА СТАНОВА ПРЕМА КОРИШЋЕЊУ, ДРУГЕ НАСТАЊЕНЕ ПРОСТОРИЈЕ И НАСТАЊЕНА ЛИЦА

	Број станова и површина у м <sup>2</sup>	Станови							Друге настањене просторије		Број лица	
		укупно	Станови за стално становање			Станови који се користе			настањене пословне просторије	просторије настањене из нужде	у становима	у другим настањеним просторијама
			настањени	ненастањени		за одмор и рекреацију	у време сезонских радова у пољопривреди	Станови у којима се искључиво обавља делатност				
				привремено	напуштени							
Вилово	број м <sup>2</sup>	368 30352	319 27070	17 1505	14 939	14 615	1 48	3 175	1 160	1 20	1098 xxx	5 xxx
Гардиновци	број м <sup>2</sup>	609 39860	493 32897	34 2348	13 644	66 3681	2 210	1 80	- -	3 36	1483 xxx	3 xxx
Лок	број м <sup>2</sup>	534 38885	450 33399	37 2841	9 480	32 1820	4 230	2 115	- -	- -	1256 xxx	- xxx
Мошорин	број м <sup>2</sup>	1003 74040	808 61801	103 7896	20 1035	66 2860	1 18	5 430	4 167	- -	2751 xxx	13 xxx
Тител	број м <sup>2</sup>	2296 171530	1943 146934	219 16294	37 2367	84 5064	7 326	6 545	2 190	1 25	5838 xxx	5 xxx
Шајкаш	број м <sup>2</sup>	1386 116769	1230 104636	133 10818	12 643	5 326	5 226	1 120	4 220	2 44	4531 xxx	19 xxx
<b>Сремски округ</b>	<b>број м<sup>2</sup></b>	<b>126685 8621971</b>	<b>102838 7386592</b>	<b>8188 572555</b>	<b>1231 60725</b>	<b>13769 565170</b>	<b>315 9346</b>	<b>344 27583</b>	<b>166 9376</b>	<b>90 1612</b>	<b>334579 xxx</b>	<b>733 xxx</b>
Градска	број м <sup>2</sup>	48824 3494988	44536 3225376	2812 200991	235 12993	1025 42555	78 2113	138 10960	91 4970	40 709	140951 xxx	391 xxx
Остала	број м <sup>2</sup>	77861 5126983	58302 4161216	5376 371564	996 47732	12744 522615	237 7233	206 16623	75 4406	50 903	193628 xxx	342 xxx
<b>Инђија</b>	<b>број м<sup>2</sup></b>	<b>23506 1442717</b>	<b>14912 1087052</b>	<b>1058 75828</b>	<b>116 5889</b>	<b>7341 269163</b>	<b>29 964</b>	<b>50 3821</b>	<b>20 1063</b>	<b>1 19</b>	<b>49387 xxx</b>	<b>75 xxx</b>
Градска	број м <sup>2</sup>	8540 641668	7898 595647	495 37629	30 1711	91 4541	2 132	24 2008	8 413	1 19	26330 xxx	30 xxx
Остала	број м <sup>2</sup>	14966 801049	7014 491405	563 38199	86 4178	7250 264622	27 832	26 1813	12 650	- -	23057 xxx	45 xxx
Бешка	број м <sup>2</sup>	2381 153889	1867 131391	93 6781	13 681	401 14584	3 112	4 340	5 234	- -	6232 xxx	19 xxx
Инђија	број м <sup>2</sup>	8540 641668	7898 595647	495 37629	30 1711	91 4541	2 132	24 2008	8 413	1 19	26330 xxx	30 xxx
Јарковци	број м <sup>2</sup>	204 12814	169 10775	9 678	2 60	24 1301	- -	- -	1 80	- -	598 xxx	6 xxx
Крчедин	број м <sup>2</sup>	2437 121209	910 58938	97 5464	8 343	1418 56260	- -	4 204	- -	- -	2857 xxx	- xxx
Љуково	број м <sup>2</sup>	472 32188	414 28379	37 2687	3 90	13 742	2 96	3 194	3 175	- -	1598 xxx	10 xxx
Марадик	број м <sup>2</sup>	1399 76234	711 47323	88 6102	5 172	587 22459	7 118	1 60	- -	- -	2275 xxx	- xxx
Нови Карловци	број м <sup>2</sup>	1009 81413	884 71893	97 7785	12 709	12 628	1 63	3 335	- -	- -	3048 xxx	- xxx
Нови Сланкамен	број м <sup>2</sup>	1196 89717	1040 80122	59 4063	15 820	77 4492	2 60	3 160	2 81	- -	3453 xxx	6 xxx
Сланкаменачки Виногради	број м <sup>2</sup>	1155 39447	111 5749	11 820	6 268	1017 32346	10 264	- -	- -	- -	266 xxx	- xxx
Стари Сланкамен	број м <sup>2</sup>	1612 69702	241 16520	29 1806	16 794	1322 50330	1 19	3 233	- -	- -	674 xxx	- xxx
Чортановци	број м <sup>2</sup>	3101 124436	667 40315	43 2013	6 241	2379 81480	1 100	5 287	1 80	- -	2056 xxx	4 xxx
<b>Ириг</b>	<b>број м<sup>2</sup></b>	<b>7031 419789</b>	<b>4124 269198</b>	<b>555 33887</b>	<b>138 7086</b>	<b>2145 106706</b>	<b>51 1246</b>	<b>18 1666</b>	<b>48 1692</b>	<b>16 367</b>	<b>12079 xxx</b>	<b>152 xxx</b>
Градска	број м <sup>2</sup>	2243 140611	1522 104017	157 9856	38 1940	487 23560	33 668	6 570	35 1115	9 204	4752 xxx	105 xxx
Остала	број м <sup>2</sup>	4788 279178	2602 165181	398 24031	100 5146	1658 83146	18 578	12 1096	13 577	7 163	7327 xxx	47 xxx
Велика Ремета	број м <sup>2</sup>	362 18741	16 807	1 64	- -	344 17570	- -	1 300	- -	- -	35 xxx	- xxx
Врдник	број м <sup>2</sup>	2376 136253	1349 82225	238 13835	54 2822	727 36991	3 80	5 300	5 186	1 28	3617 xxx	17 xxx
Гржетек	број м <sup>2</sup>	80 5226	25 2252	4 246	1 80	50 2648	- -	- -	- -	- -	70 xxx	- xxx

## БРОЈ И ПОВРШИНА СТАНОВА ПРЕМА КОРИШЋЕЊУ, ДРУГЕ НАСТАЊЕНЕ ПРОСТОРИЈЕ И НАСТАЊЕНА ЛИЦА

	Број станова и површина у м <sup>2</sup>	Станови							Друге настањене просторије		Број лица	
		укупно	Станови за стално становање			Станови који се користе			настањене пословне просторије	просторије настањене из нужде	у становима	у другим настањеним просторијама
			настањени	ненастањени		за одмор и рекреацију	у време сезонских радова у пољопривреди	Станови у којима се искључиво обавља делатност				
				привремено	напуштени							
Добродол	број м <sup>2</sup>	41 2195	38 2034	1 44	- -	2 117	- -	- -	- -	- -	127 xxx	- xxx
Ириг	број м <sup>2</sup>	2243 140611	1522 104017	157 9856	38 1940	487 23560	33 668	6 570	35 1115	9 204	4752 xxx	105 xxx
Јазак	број м <sup>2</sup>	561 33852	380 23784	77 4359	15 594	78 4792	10 273	1 50	2 100	- -	1083 xxx	9 xxx
Крушедол Прњавор	број м <sup>2</sup>	320 17290	106 6965	18 1294	7 396	184 8209	2 120	3 306	- -	- -	269 xxx	- xxx
Крушедол Село	број м <sup>2</sup>	289 16953	138 9125	5 686	1 50	145 7092	- -	- -	- -	1 30	391 xxx	1 xxx
Мала Ремета	број м <sup>2</sup>	123 7189	48 3716	13 942	1 66	61 2465	- -	- -	2 81	- -	145 xxx	3 xxx
Нерадин	број м <sup>2</sup>	228 14829	169 11884	18 1236	15 705	22 839	3 105	1 60	1 50	1 15	549 xxx	2 xxx
Ривица	број м <sup>2</sup>	253 17233	203 14130	9 692	4 328	36 2003	- -	1 80	2 112	2 54	646 xxx	11 xxx
Шатринци	број м <sup>2</sup>	155 9417	130 8259	14 633	2 105	9 420	- -	- -	1 48	2 36	395 xxx	4 xxx
<b>Пећинци</b>	<b>број м<sup>2</sup></b>	<b>7602 546813</b>	<b>6338 469339</b>	<b>614 43417</b>	<b>102 4644</b>	<b>505 26765</b>	<b>20 740</b>	<b>23 1908</b>	<b>15 581</b>	<b>21 366</b>	<b>21394 xxx</b>	<b>94 xxx</b>
Градска	број м <sup>2</sup>	- -	- -	- -	- -	- -	- -	- -	- -	- -	- xxx	- xxx
Остала	број м <sup>2</sup>	7602 546813	6338 469339	614 43417	102 4644	505 26765	20 740	23 1908	15 581	21 366	21394 xxx	94 xxx
Ашања	број м <sup>2</sup>	541 35681	450 30708	45 2961	9 356	34 1478	1 60	2 118	- -	- -	1490 xxx	- xxx
Брестач	број м <sup>2</sup>	333 25634	295 23498	22 1123	1 42	13 747	- -	2 224	1 16	1 16	1062 xxx	13 xxx
Деч	број м <sup>2</sup>	710 48490	506 37196	105 7498	8 481	84 2918	3 162	4 235	- -	3 62	1582 xxx	12 xxx
Доњи Товарник	број м <sup>2</sup>	315 19466	278 17695	16 928	18 655	2 152	- -	1 36	- -	- -	1016 xxx	- xxx
Карловчић	број м <sup>2</sup>	462 32953	362 27250	36 2097	5 245	56 3239	2 52	1 70	3 120	9 161	1235 xxx	24 xxx
Купиново	број м <sup>2</sup>	783 56630	623 46030	54 4118	12 538	89 5552	1 18	4 374	1 50	3 37	2038 xxx	11 xxx
Обреж	број м <sup>2</sup>	550 35421	422 28472	94 5528	8 369	26 1052	- -	- -	- -	- -	1400 xxx	- xxx
Огар	број м <sup>2</sup>	381 25124	318 21219	23 1769	23 1070	17 1066	- -	- -	1 31	- -	1142 xxx	1 xxx
Пећинци	број м <sup>2</sup>	900 72235	797 63459	74 6834	5 186	15 1005	3 130	6 621	2 102	- -	2661 xxx	6 xxx
Попинци	број м <sup>2</sup>	441 28674	390 25989	16 894	- -	32 1643	3 148	- -	- -	1 20	1359 xxx	1 xxx
Прхово	број м <sup>2</sup>	295 22985	245 19892	8 543	1 60	36 2345	4 85	1 60	- -	1 12	812 xxx	1 xxx
Сибач	број м <sup>2</sup>	185 15691	161 13779	21 1760	2 108	1 44	- -	- -	- -	- -	544 xxx	- xxx
Сремски Михаљевци	број м <sup>2</sup>	278 20360	248 18613	4 295	4 213	21 1109	- -	1 130	1 11	- -	836 xxx	1 xxx
Суботиште	број м <sup>2</sup>	333 23359	291 20838	25 1571	3 155	13 755	- -	1 40	1 35	1 25	936 xxx	6 xxx
Шимановци	број м <sup>2</sup>	1095 84110	952 74701	71 5498	3 166	66 3660	3 85	- -	5 216	2 33	3281 xxx	18 xxx
<b>Рума</b>	<b>број м<sup>2</sup></b>	<b>20374 1428006</b>	<b>18408 1301867</b>	<b>1370 96342</b>	<b>187 9936</b>	<b>342 15522</b>	<b>21 778</b>	<b>46 3561</b>	<b>17 940</b>	<b>36 570</b>	<b>59541 xxx</b>	<b>168 xxx</b>
Градска	број м <sup>2</sup>	10717 751072	9991 704560	547 38047	51 3061	106 3953	4 126	18 1325	13 780	25 377	31749 xxx	140 xxx
Остала	број м <sup>2</sup>	9657 676934	8417 597307	823 58295	136 6875	236 11569	17 652	28 2236	4 160	11 193	27792 xxx	28 xxx

## БРОЈ И ПОВРШИНА СТАНОВА ПРЕМА КОРИШЋЕЊУ, ДРУГЕ НАСТАЊЕНЕ ПРОСТОРИЈЕ И НАСТАЊЕНА ЛИЦА

	Број станова и површина у м <sup>2</sup>	Станови							Друге настањене просторије		Број лица	
		укупно	Станови за стално становање			Станови који се користе			настањене пословне просторије	просторије настањене из нужде	у становима	у другим настањеним просторијама
			настањени	ненастањени		за одмор и рекреацију	у време сезонских радова у пољопривреди	Станови у којима се искључиво обавља делатност				
				привремено	напуштени							
Буђановци	број м <sup>2</sup>	603 39882	532 36497	32 1718	6 213	31 1356	1 38	1 60	- -	- -	1758 xxx	- xxx
Витојевци	број м <sup>2</sup>	297 18867	261 16997	27 1390	8 320	- -	- -	1 160	- -	- -	917 xxx	- xxx
Вогањ	број м <sup>2</sup>	529 42469	469 37579	52 4499	8 391	- -	- -	- -	- -	- -	1614 xxx	- xxx
Грабовци	број м <sup>2</sup>	506 29530	475 27661	20 1399	6 230	3 156	2 84	- -	- -	1 19	1487 xxx	4 xxx
Добринци	број м <sup>2</sup>	660 47189	529 39751	82 5050	20 1281	28 1075	1 32	- -	- -	1 19	1736 xxx	1 xxx
Доњи Петровци	број м <sup>2</sup>	329 22046	286 19584	23 1239	- -	20 1223	- -	- -	- -	- -	994 xxx	- xxx
Жарковац	број м <sup>2</sup>	311 20849	297 20231	10 487	1 40	2 41	- -	1 50	- -	- -	1102 xxx	- xxx
Кленак	број м <sup>2</sup>	1333 84505	1057 67998	138 9536	19 934	103 4902	4 165	12 970	1 74	- -	3248 xxx	4 xxx
Краљевци	број м <sup>2</sup>	398 32378	349 28427	34 3006	8 533	5 380	2 32	- -	- -	2 32	1231 xxx	2 xxx
Мали Радинци	број м <sup>2</sup>	196 16087	167 14166	20 1481	4 195	4 185	- -	1 60	- -	- -	602 xxx	- xxx
Никинци	број м <sup>2</sup>	812 57207	722 51336	61 4209	20 1088	7 460	- -	2 114	2 56	- -	2176 xxx	2 xxx
Павловци	број м <sup>2</sup>	179 12785	145 10751	22 1514	1 30	11 490	- -	- -	- -	- -	460 xxx	- xxx
Платичево	број м <sup>2</sup>	972 69303	840 59211	111 8757	13 643	1 60	- -	7 632	- -	- -	2761 xxx	- xxx
Путинци	број м <sup>2</sup>	1060 76818	992 72191	47 3476	5 265	13 742	3 144	- -	1 30	4 80	3253 xxx	9 xxx
Рума	број м <sup>2</sup>	10717 751072	9991 704560	547 38047	51 3061	106 3953	4 126	18 1325	13 780	25 377	31749 xxx	140 xxx
Стејановци	број м <sup>2</sup>	342 24738	294 21381	31 2727	11 394	3 109	2 97	1 30	- -	- -	1020 xxx	- xxx
Хртковци	број м <sup>2</sup>	1130 82281	1002 73546	113 7807	6 318	5 390	2 60	2 160	- -	3 43	3433 xxx	6 xxx
<b>Сремска Митровица</b>	<b>број м<sup>2</sup></b>	<b>31146 2125625</b>	<b>26967 1900927</b>	<b>2100 145803</b>	<b>324 14947</b>	<b>1617 56129</b>	<b>63 2515</b>	<b>75 5304</b>	<b>28 2170</b>	<b>6 101</b>	<b>86009 xxx</b>	<b>98 xxx</b>
<i>Градска</i>	број м <sup>2</sup>	15299 1073554	14288 1003118	873 62464	53 2917	23 776	13 560	49 3719	22 1741	2 34	43133 xxx	68 xxx
<i>Остала</i>	број м <sup>2</sup>	15847 1052071	12679 897809	1227 83339	271 12030	1594 55353	50 1955	26 1585	6 429	4 67	42876 xxx	30 xxx
Бешеновачки Прњавор	број м <sup>2</sup>	194 7455	55 2383	12 490	1 30	126 4552	- -	- -	- -	- -	145 xxx	- xxx
Бешеново	број м <sup>2</sup>	328 23059	287 20712	28 1710	5 245	8 392	- -	- -	- -	- -	968 xxx	- xxx
Босут	број м <sup>2</sup>	426 27237	358 23077	38 2624	23 1184	3 112	2 120	2 120	- -	- -	1139 xxx	- xxx
Велики Радинци	број м <sup>2</sup>	533 40663	479 37073	39 2843	8 397	5 170	2 180	- -	1 25	- -	1615 xxx	3 xxx
Гргуревци	број м <sup>2</sup>	638 37633	429 30538	70 3097	11 323	126 3515	- -	2 160	- -	- -	1312 xxx	- xxx
Дивош	број м <sup>2</sup>	879 43472	507 30881	41 2490	13 457	313 9385	4 139	1 120	- -	- -	1580 xxx	- xxx
Засавица I	број м <sup>2</sup>	265 18159	229 16177	20 1292	3 59	10 539	3 92	- -	1 24	- -	833 xxx	3 xxx
Засавица II	број м <sup>2</sup>	233 14052	202 12627	13 652	1 55	13 528	3 130	1 60	- -	- -	707 xxx	- xxx
Јарак	број м <sup>2</sup>	760 54799	657 48540	71 4640	6 327	19 950	6 282	1 60	- -	- -	2235 xxx	- xxx
Кузмин	број м <sup>2</sup>	1153 88285	1019 79591	115 7684	15 751	2 109	- -	2 150	1 50	1 12	3390 xxx	3 xxx
Лаћарак	број м <sup>2</sup>	3400 254825	3083 231597	250 20549	21 824	36 1381	4 174	6 300	2 300	1 20	10903 xxx	10 xxx

## БРОЈ И ПОВРШИНА СТАНОВА ПРЕМА КОРИШЋЕЊУ, ДРУГЕ НАСТАЊЕНЕ ПРОСТОРИЈЕ И НАСТАЊЕНА ЛИЦА

	Број станова и површина у м <sup>2</sup>	Станови							Друге настањене просторије		Број лица	
		укупно	Станови за стално становање			Станови који се користе			настањене пословне просторије	просторије настањене из нужде	у становима	у другим настањеним просторијама
			настањени	ненастањени		за одмор и рекреацију	у време сезонских радова у пољопривреди	Станови у којима се искључиво обавља делатност				
				привремено	напуштени							
Лежмир	број м <sup>2</sup>	673 32914	316 18758	20 1112	36 1500	296 11436	4 83	1 25	- -	- -	900 xxx	- xxx
Манђелос	број м <sup>2</sup>	791 42454	447 30395	14 653	12 605	307 10526	10 235	1 40	1 30	1 25	1528 xxx	8 xxx
Мартинци	број м <sup>2</sup>	1274 90350	1085 78578	115 8267	31 1392	38 1753	- -	5 360	- -	- -	3639 xxx	- xxx
Мачванска Митровица	број м <sup>2</sup>	1250 86984	1162 81023	74 4961	9 790	3 110	- -	2 100	1 100	- -	3910 xxx	2 xxx
Ноћај	број м <sup>2</sup>	694 44753	599 39309	62 4032	33 1412	- -	- -	- -	- -	- -	2124 xxx	- xxx
Равње	број м <sup>2</sup>	503 31937	427 27531	64 3919	8 320	4 167	- -	- -	- -	- -	1463 xxx	- xxx
Раденковић	број м <sup>2</sup>	301 17599	274 16149	15 1007	- -	8 298	4 145	- -	- -	- -	1087 xxx	- xxx
Салаш Ноћајски	број м <sup>2</sup>	557 40847	503 37895	17 1088	7 318	25 1148	3 300	2 98	- -	1 10	1876 xxx	3 xxx
Сремска Митровица	број м <sup>2</sup>	14049 986570	13126 922095	799 57503	44 2127	20 666	13 560	47 3619	21 1641	2 34	39223 xxx	66 xxx
Сремска Рача	број м <sup>2</sup>	332 18065	278 15374	41 2133	8 394	4 148	1 16	- -	- -	- -	776 xxx	- xxx
Стара Бингула	број м <sup>2</sup>	122 5647	63 3650	17 759	4 146	38 1092	- -	- -	- -	- -	190 xxx	- xxx
Чалма	број м <sup>2</sup>	554 40173	495 35639	47 4251	2 104	6 72	3 47	1 60	- -	- -	1675 xxx	- xxx
Шашинци	број м <sup>2</sup>	659 45748	576 40908	66 4151	13 522	3 135	- -	1 32	- -	- -	1831 xxx	- xxx
Шишатовцац	број м <sup>2</sup>	218 8934	71 3894	2 100	- -	144 4928	1 12	- -	- -	- -	216 xxx	- xxx
Шуљам	број м <sup>2</sup>	360 23011	240 16533	50 3796	10 665	60 2017	- -	- -	- -	- -	744 xxx	- xxx
<b>Стара Пазова</b>	<b>број м<sup>2</sup></b>	<b>22223 1656795</b>	<b>19578 1471687</b>	<b>1435 103820</b>	<b>162 8787</b>	<b>957 64827</b>	<b>8 256</b>	<b>83 7418</b>	<b>25 1723</b>	<b>7 137</b>	<b>67187 xxx</b>	<b>95 xxx</b>
<i>Градска</i>	број м <sup>2</sup>	6204 464924	5727 431800	393 27139	40 2165	17 1561	1 60	26 2199	5 218	2 45	18665 xxx	14 xxx
<i>Остала</i>	број м <sup>2</sup>	16019 1191871	13851 1039887	1042 76681	122 6622	940 63266	7 196	57 5219	20 1505	5 92	48522 xxx	81 xxx
Белегиш	број м <sup>2</sup>	1458 101973	947 70732	64 4591	24 1335	411 23998	- -	12 1317	- -	- -	3125 xxx	- xxx
Војка	број м <sup>2</sup>	1475 112745	1365 104868	94 6916	6 378	7 452	1 25	2 106	- -	- -	5026 xxx	- xxx
Голубинци	број м <sup>2</sup>	1575 116650	1453 108339	84 6165	28 1509	7 423	- -	3 214	1 90	- -	5157 xxx	2 xxx
Крњешевци	број м <sup>2</sup>	296 18633	250 16357	19 990	- -	23 1056	1 60	3 170	- -	- -	879 xxx	- xxx
Нова Пазова	број м <sup>2</sup>	5387 390550	5039 366649	289 19879	30 1522	11 688	- -	18 1812	6 187	1 25	18010 xxx	23 xxx
Нови Бановци	број м <sup>2</sup>	3034 240978	2693 212535	241 18331	5 303	86 9163	3 80	6 566	5 780	1 18	9261 xxx	23 xxx
Стара Пазова	број м <sup>2</sup>	6204 464924	5727 431800	393 27139	40 2165	17 1561	1 60	26 2199	5 218	2 45	18665 xxx	14 xxx
Стари Бановци	број м <sup>2</sup>	1955 156001	1579 124281	167 14654	14 761	183 15306	1 15	11 984	7 382	3 49	5475 xxx	29 xxx
Сурдук	број м <sup>2</sup>	839 54341	525 36126	84 5155	15 814	212 12180	1 16	2 50	1 66	- -	1589 xxx	4 xxx
<b>Шид</b>	<b>број м<sup>2</sup></b>	<b>14803 1002226</b>	<b>12511 886522</b>	<b>1056 73458</b>	<b>202 9436</b>	<b>862 26058</b>	<b>123 2847</b>	<b>49 3905</b>	<b>13 1207</b>	<b>3 52</b>	<b>38982 xxx</b>	<b>51 xxx</b>
<i>Градска</i>	број м <sup>2</sup>	5821 423159	5110 386234	347 25856	23 1199	301 8164	25 567	15 1139	8 703	1 30	16322 xxx	34 xxx
<i>Остала</i>	број м <sup>2</sup>	8982 579067	7401 500288	709 47602	179 8237	561 17894	98 2280	34 2766	5 504	2 22	22660 xxx	17 xxx

## БРОЈ И ПОВРШИНА СТАНОВА ПРЕМА КОРИШЋЕЊУ, ДРУГЕ НАСТАЊЕНЕ ПРОСТОРИЈЕ И НАСТАЊЕНА ЛИЦА

	Број станова и површина у м <sup>2</sup>	Станови							Друге настањене просторије		Број лица		
		укупно	Станови за стално становање				Станови који се користе			настањене пословне просторије	просторије настањене из нужде	у становима	у другим настањеним просторијама
			настањени	ненастањени		за одмор и рекреацију	у време сезонских радова у пољопривреди	Станови у којима се искључиво обавља делатност					
				привремено	напуштени								
Адашевци	број м <sup>2</sup>	765 44762	689 39747	55 4321	4 149	11 454	6 91	- -	- -	- -	2166 xxx	- xxx	
Батровци	број м <sup>2</sup>	193 11824	118 7458	28 2140	25 1530	20 528	1 18	1 150	- -	- -	320 xxx	- xxx	
Бачинци	број м <sup>2</sup>	521 33106	452 29990	25 1765	10 476	10 406	22 385	2 84	2 270	- -	1367 xxx	7 xxx	
Беркасово	број м <sup>2</sup>	551 36597	404 29923	48 3271	6 440	91 2863	- -	2 100	- -	- -	1232 xxx	- xxx	
Бикић До	број м <sup>2</sup>	152 9091	113 7624	15 963	3 138	21 366	- -	- -	- -	1 6	334 xxx	2 xxx	
Бингула	број м <sup>2</sup>	349 21690	299 18990	28 1483	8 354	11 667	2 116	1 80	1 72	- -	904 xxx	2 xxx	
Вашица	број м <sup>2</sup>	647 40964	528 36371	48 2891	23 763	12 292	31 401	5 246	- -	- -	1721 xxx	- xxx	
Вишњићево	број м <sup>2</sup>	706 49027	610 43489	68 4716	6 226	21 556	- -	1 40	- -	1 16	1898 xxx	1 xxx	
Гибарац	број м <sup>2</sup>	369 23777	331 22175	15 1014	- -	9 208	12 200	2 180	1 32	- -	1155 xxx	3 xxx	
Ердевик	број м <sup>2</sup>	1477 99615	1161 81993	151 9840	23 941	117 4859	10 496	15 1486	1 130	- -	3320 xxx	2 xxx	
Илинци	број м <sup>2</sup>	355 20086	308 17629	34 1815	5 164	1 60	7 418	- -	- -	- -	827 xxx	- xxx	
Јамена	број м <sup>2</sup>	489 31621	413 27243	52 3355	7 254	13 645	4 124	- -	- -	- -	1134 xxx	- xxx	
Кукујевци	број м <sup>2</sup>	805 52065	646 47203	27 1803	8 347	122 2562	- -	2 150	- -	- -	2252 xxx	- xxx	
Љуба	број м <sup>2</sup>	244 13699	194 11544	11 604	12 574	27 977	- -	- -	- -	- -	560 xxx	- xxx	
Моловин	број м <sup>2</sup>	128 6299	106 5446	3 135	11 461	8 257	- -	- -	- -	- -	298 xxx	- xxx	
Моровић	број м <sup>2</sup>	760 54767	680 49601	56 3865	13 743	10 498	- -	1 60	- -	- -	2172 xxx	- xxx	
Привина Глава	број м <sup>2</sup>	121 7327	72 4926	12 1129	4 148	33 1124	- -	- -	- -	- -	217 xxx	- xxx	
Сот	број м <sup>2</sup>	350 22750	277 18936	33 2492	11 529	24 572	3 31	2 190	- -	- -	783 xxx	- xxx	
Шид	број м <sup>2</sup>	5821 423159	5110 386234	347 25856	23 1199	301 8164	25 567	15 1139	8 703	1 30	16322 xxx	34 xxx	
<b>Мачвански округ</b>	<b>број м<sup>2</sup></b>	<b>125522 7735167</b>	<b>99527 6304405</b>	<b>13797 868644</b>	<b>2402 100906</b>	<b>8425 399615</b>	<b>921 31206</b>	<b>450 30391</b>	<b>193 10810</b>	<b>345 6986</b>	<b>326992 xxx</b>	<b>1513 xxx</b>	
<i>Градска</i>	број м <sup>2</sup>	33353 2072878	29136 1838030	3292 199530	219 10059	541 14801	11 350	154 10108	80 4390	73 1478	90021 xxx	455 xxx	
<i>Остала</i>	број м <sup>2</sup>	92169 5662289	70391 4466375	10505 669114	2183 90847	7884 384814	910 30856	296 20283	113 6420	272 5508	236971 xxx	1058 xxx	
<b>Богатић</b>	<b>број м<sup>2</sup></b>	<b>11519 718139</b>	<b>9510 611923</b>	<b>1082 66285</b>	<b>204 7980</b>	<b>515 24856</b>	<b>157 3629</b>	<b>51 3466</b>	<b>13 691</b>	<b>25 468</b>	<b>32935 xxx</b>	<b>94 xxx</b>	
<i>Градска</i>	број м <sup>2</sup>	- -	- -	- -	- -	- -	- -	- -	- -	- -	- xxx	- xxx	
<i>Остала</i>	број м <sup>2</sup>	11519 718139	9510 611923	1082 66285	204 7980	515 24856	157 3629	51 3466	13 691	25 468	32935 xxx	94 xxx	
Бадовинци	број м <sup>2</sup>	1722 102884	1475 88302	154 9221	19 657	63 3931	3 84	8 689	1 35	2 44	5406 xxx	4 xxx	
Баново Поље	број м <sup>2</sup>	541 36477	438 31444	52 2880	20 1022	9 667	20 430	2 34	1 12	- -	1618 xxx	1 xxx	
Белотић	број м <sup>2</sup>	578 43014	493 36967	46 3685	3 90	34 2198	1 24	1 50	1 40	- -	1740 xxx	4 xxx	
Богатић	број м <sup>2</sup>	2575 169892	2176 144963	304 20054	32 1350	38 2203	10 317	15 1005	4 230	18 354	7328 xxx	45 xxx	
Глоговац	број м <sup>2</sup>	368 22141	298 18395	31 2018	9 353	21 1112	8 183	1 80	- -	- -	967 xxx	- xxx	
Глушци	број м <sup>2</sup>	839 54654	698 46107	92 5936	16 673	19 1026	3 114	11 798	- -	- -	2346 xxx	- xxx	

## БРОЈ И ПОВРШИНА СТАНОВА ПРЕМА КОРИШЋЕЊУ, ДРУГЕ НАСТАЊЕНЕ ПРОСТОРИЈЕ И НАСТАЊЕНА ЛИЦА

	Број станова и површина у м <sup>2</sup>	Станови							Друге настањене просторије		Број лица	
		укупно	Станови за стално становање			Станови који се користе			настањене пословне просторије	просторије настањене из нужде	у становима	у другим настањеним просторијама
			настањени	ненастањени		за одмор и рекреацију	у време сезонских радова у пољопривреди	Станови у којима се искључиво обавља делатност				
				привремено	напуштени							
Дубље	број м <sup>2</sup>	1061 61118	918 53943	97 5305	23 927	22 903	- -	1 40	2 167	1 10	3307 xxx	13 xxx
Клење	број м <sup>2</sup>	1133 66149	945 57241	110 5849	12 343	52 2256	8 150	6 310	1 45	- -	3249 xxx	7 xxx
Метковић	број м <sup>2</sup>	381 26471	342 24279	14 761	14 756	10 647	1 28	- -	- -	- -	1244 xxx	- xxx
Очаге	број м <sup>2</sup>	151 8437	123 7043	14 825	7 251	6 288	1 30	- -	- -	- -	409 xxx	- xxx
Салаш Црнобарски	број м <sup>2</sup>	543 26283	407 21244	33 1765	15 425	56 2148	31 629	1 72	1 80	- -	1339 xxx	5 xxx
Совљак	број м <sup>2</sup>	250 15416	186 12959	11 468	11 394	13 804	27 681	2 110	1 50	1 12	617 xxx	2 xxx
Узвеће	број м <sup>2</sup>	390 26793	334 23533	43 2507	1 64	10 429	- -	2 260	- -	2 32	1098 xxx	5 xxx
Црна Бара	број м <sup>2</sup>	987 58410	677 45503	81 5011	22 675	162 6244	44 959	1 18	1 32	1 16	2267 xxx	8 xxx
<b>Владимирци</b>	<b>број м<sup>2</sup></b>	<b>10345 606442</b>	<b>6571 395299</b>	<b>1750 104469</b>	<b>233 9185</b>	<b>1731 93740</b>	<b>22 880</b>	<b>38 2869</b>	<b>8 408</b>	<b>12 240</b>	<b>20362 xxx</b>	<b>59 xxx</b>
Градска	број м <sup>2</sup>	- -	- -	- -	- -	- -	- -	- -	- -	- -	- -	- -
Остала	број м <sup>2</sup>	10345 606442	6571 395299	1750 104469	233 9185	1731 93740	22 880	38 2869	8 408	12 240	20362 xxx	59 xxx
Белотић	број м <sup>2</sup>	257 12475	186 9702	31 1425	13 345	24 917	3 86	- -	- -	- -	552 xxx	- xxx
Бељин	број м <sup>2</sup>	350 23269	185 12822	21 1250	2 70	142 9127	- -	- -	1 32	1 16	648 xxx	9 xxx
Бобовик	број м <sup>2</sup>	160 8852	104 6396	33 1331	6 261	17 864	- -	- -	- -	- -	307 xxx	- xxx
Владимирци	број м <sup>2</sup>	944 57471	658 39935	194 11728	15 610	62 3947	- -	15 1251	- -	- -	1894 xxx	- xxx
Власеница	број м <sup>2</sup>	243 14271	138 9092	38 1900	4 155	63 3124	- -	- -	- -	- -	482 xxx	- xxx
Вукошић	број м <sup>2</sup>	376 22673	243 14890	69 4571	10 445	47 2439	3 68	4 260	- -	1 28	742 xxx	6 xxx
Вучевица	број м <sup>2</sup>	59 2820	35 1845	3 89	8 368	11 418	1 50	1 50	- -	- -	108 xxx	- xxx
Дебрц	број м <sup>2</sup>	459 26382	305 18192	33 1763	10 338	110 6077	1 12	- -	1 48	- -	893 xxx	3 xxx
Драгојевац	број м <sup>2</sup>	334 19810	273 16595	16 1181	2 65	43 1969	- -	- -	- -	- -	863 xxx	- xxx
Звезд	број м <sup>2</sup>	443 24481	238 13112	87 4448	4 168	113 6732	- -	1 21	2 76	4 81	797 xxx	16 xxx
Јазовник	број м <sup>2</sup>	333 25211	172 13281	143 10858	4 142	10 643	1 60	3 227	- -	- -	599 xxx	- xxx
Јаловик	број м <sup>2</sup>	1084 59242	640 35808	340 18365	10 365	88 4457	1 55	5 192	- -	1 24	1949 xxx	1 xxx
Каона	број м <sup>2</sup>	156 7134	109 5207	27 1097	10 460	9 344	1 26	- -	- -	- -	337 xxx	- xxx
Козарица	број м <sup>2</sup>	72 4334	52 3384	2 130	5 275	12 509	- -	1 36	- -	- -	213 xxx	- xxx
Крњић	број м <sup>2</sup>	380 26619	190 13247	137 10909	8 330	43 2027	2 106	- -	1 100	1 16	597 xxx	7 xxx
Крнуле	број м <sup>2</sup>	565 33327	344 21182	58 2908	24 983	134 7958	2 128	3 168	- -	- -	1084 xxx	- xxx
Кујавица	број м <sup>2</sup>	74 4749	66 4310	6 319	- -	2 120	- -	- -	- -	1 12	242 xxx	2 xxx
Лојанице	број м <sup>2</sup>	285 15564	206 11220	30 2075	5 217	43 2007	1 45	- -	- -	- -	641 xxx	- xxx
Матијевац	број м <sup>2</sup>	279 14078	226 11960	16 705	15 425	22 988	- -	- -	- -	- -	750 xxx	- xxx
Месарци	број м <sup>2</sup>	312 21246	187 13363	21 1970	- -	104 5913	- -	- -	- -	- -	597 xxx	- xxx

## БРОЈ И ПОВРШИНА СТАНОВА ПРЕМА КОРИШЋЕЊУ, ДРУГЕ НАСТАЊЕНЕ ПРОСТОРИЈЕ И НАСТАЊЕНА ЛИЦА

	Број станова и површина у м <sup>2</sup>	Станови							Друге настањене просторије		Број лица	
		укупно	Станови за стално становање			Станови који се користе			настањене пословне просторије	просторије настањене из нужде	у становима	у другим настањеним просторијама
			настањени	ненастањени		за одмор и рекреацију	у време сезонских радова у пољопривреди	Станови у којима се искључиво обавља делатност				
				привремено	напуштени							
Меховине	број м <sup>2</sup>	222 13174	171 10779	19 1001	9 422	22 940	- -	1 32	- -	- -	615 xxx	- xxx
Мровска	број м <sup>2</sup>	285 12833	186 8898	52 2084	18 692	28 1135	1 24	- -	- -	1 19	507 xxx	1 xxx
Ново Село	број м <sup>2</sup>	108 5592	41 2712	10 609	- -	57 2271	- -	- -	- -	- -	106 xxx	- xxx
Пејиновић	број м <sup>2</sup>	140 6406	88 4235	25 1016	2 73	25 1082	- -	- -	- -	- -	235 xxx	- xxx
Прово	број м <sup>2</sup>	1330 76374	801 47915	220 12413	28 1121	278 14771	2 114	1 40	- -	2 44	2349 xxx	6 xxx
Риђаке	број м <sup>2</sup>	153 8681	137 7996	1 90	4 150	10 439	1 6	- -	1 80	- -	426 xxx	4 xxx
Скупљен	број м <sup>2</sup>	494 30472	335 20888	41 2966	10 400	103 5526	2 100	3 592	- -	- -	1030 xxx	- xxx
Суво Село	број м <sup>2</sup>	236 16527	131 9616	38 2631	3 140	64 4140	- -	- -	2 72	- -	400 xxx	4 xxx
Трбушац	број м <sup>2</sup>	212 12375	124 6717	39 2637	4 165	45 2856	- -	- -	- -	- -	399 xxx	- xxx
<b>Коцељева</b>	<b>број м<sup>2</sup></b>	<b>7262 448432</b>	<b>4767 311447</b>	<b>1581 91070</b>	<b>284 12332</b>	<b>531 28714</b>	<b>60 2622</b>	<b>39 2247</b>	<b>5 298</b>	<b>11 254</b>	<b>15602 xxx</b>	<b>54 xxx</b>
Градска	број м <sup>2</sup>	- -	- -	- -	- -	- -	- -	- -	- -	- -	- xxx	- xxx
Остала	број м <sup>2</sup>	7262 448432	4767 311447	1581 91070	284 12332	531 28714	60 2622	39 2247	5 298	11 254	15602 xxx	54 xxx
Баталаге	број м <sup>2</sup>	338 17781	179 10138	91 4170	12 470	56 3003	- -	- -	- -	- -	502 xxx	- xxx
Брдарица	број м <sup>2</sup>	618 47188	402 32507	174 12554	14 546	25 1446	- -	3 135	- -	3 60	1506 xxx	14 xxx
Бресница	број м <sup>2</sup>	126 5757	66 3360	35 1376	2 52	20 880	2 45	1 44	- -	- -	229 xxx	- xxx
Галовић	број м <sup>2</sup>	124 5952	86 4450	16 629	7 283	6 204	7 276	2 110	- -	- -	235 xxx	- xxx
Голочело	број м <sup>2</sup>	292 15944	181 10508	96 4822	14 554	1 60	- -	- -	- -	- 38	581 xxx	3 xxx
Градојевић	број м <sup>2</sup>	121 6261	89 4865	- -	9 435	23 961	- -	- -	- -	1 19	249 xxx	1 xxx
Доње Црниљево	број м <sup>2</sup>	431 26518	302 19266	57 3361	16 732	31 1926	23 1068	2 165	1 78	3 77	980 xxx	7 xxx
Драгиње	број м <sup>2</sup>	622 40858	445 30527	107 6547	11 483	49 2680	6 185	4 436	2 100	- -	1685 xxx	16 xxx
Дружетић	број м <sup>2</sup>	382 19858	216 12238	80 3640	35 1547	50 2409	- -	1 24	- -	- -	669 xxx	- xxx
Зукве	број м <sup>2</sup>	143 7772	78 4395	49 2586	11 450	5 341	- -	- -	- -	- -	262 xxx	- xxx
Каменица	број м <sup>2</sup>	444 21335	261 14004	140 5770	30 1050	7 254	4 172	2 85	- -	- -	696 xxx	- xxx
Коцељева	број м <sup>2</sup>	1865 132270	1413 103388	327 22440	27 1371	76 3916	2 95	20 1060	2 120	1 30	4640 xxx	9 xxx
Љутице	број м <sup>2</sup>	381 19344	196 10078	105 5423	54 2387	23 1300	- -	3 156	- -	- -	594 xxx	- xxx
Мали Бошњак	број м <sup>2</sup>	158 10351	97 6668	43 2570	- -	13 858	5 255	- -	- -	- -	300 xxx	- xxx
Свилеува	број м <sup>2</sup>	885 52775	547 33020	201 11994	22 1113	107 6227	8 421	- -	- -	- -	1814 xxx	- xxx
Суботица	број м <sup>2</sup>	182 10522	96 5861	37 1880	12 583	36 2168	1 30	- -	- -	1 30	285 xxx	4 xxx
Ђуковине	број м <sup>2</sup>	150 7946	113 6174	23 1308	8 276	3 81	2 75	1 32	- -	- -	375 xxx	- xxx



## БРОЈ И ПОВРШИНА СТАНОВА ПРЕМА КОРИШЋЕЊУ, ДРУГЕ НАСТАЊЕНЕ ПРОСТОРИЈЕ И НАСТАЊЕНА ЛИЦА

	Број станова и површина у м <sup>2</sup>	Станови							Друге настањене просторије		Број лица	
		укупно	Станови за стално становање			Станови који се користе			настањене пословне просторије	просторије настањене из нужде	у становима	у другим настањеним просторијама
			настањени	ненастањени		за одмор и рекреацију	у време сезонских радова у пољопривреди	Станови у којима се искључиво обавља делатност				
				приремено	напуштени							
<b>Крупањ</b>	<b>број</b>	<b>6998</b>	<b>5838</b>	<b>594</b>	<b>167</b>	<b>289</b>	<b>94</b>	<b>16</b>	<b>7</b>	<b>15</b>	<b>20125</b>	<b>52</b>
	<b>м<sup>2</sup></b>	<b>404462</b>	<b>343746</b>	<b>35455</b>	<b>7310</b>	<b>13304</b>	<b>3830</b>	<b>817</b>	<b>295</b>	<b>274</b>	xxx	xxx
<i>Градска</i>	број	1702	1486	204	3	5	-	4	1	8	4869	18
	м <sup>2</sup>	113967	101078	12278	212	287	-	112	32	127	xxx	xxx
<i>Остала</i>	број	5296	4352	390	164	284	94	12	6	7	15256	34
	м <sup>2</sup>	290495	242668	23177	7098	13017	3830	705	263	147	xxx	xxx
Бањевац	број	145	131	9	-	4	-	1	-	-	500	-
	м <sup>2</sup>	10177	9170	722	-	185	-	100	-	-	xxx	xxx
Бела Црква	број	312	233	30	2	46	-	1	-	-	759	-
	м <sup>2</sup>	17457	14024	1207	55	2116	-	55	-	-	xxx	xxx
Богоштица	број	85	68	5	1	9	1	1	-	1	268	1
	м <sup>2</sup>	5262	4377	293	30	458	40	64	-	30	xxx	xxx
Брезовице	број	389	307	51	25	4	2	-	-	-	964	-
	м <sup>2</sup>	21575	17016	3255	1024	140	140	-	-	-	xxx	xxx
Брштица	број	410	334	46	5	19	2	4	-	-	1254	-
	м <sup>2</sup>	21117	17666	2384	223	641	47	156	-	-	xxx	xxx
Врбић	број	160	135	6	14	-	5	-	-	-	578	-
	м <sup>2</sup>	9874	8649	318	697	-	210	-	-	-	xxx	xxx
Дворска	број	318	271	16	21	1	9	-	2	-	1056	8
	м <sup>2</sup>	15271	13085	981	816	24	365	-	65	-	xxx	xxx
Завлака	број	408	301	43	15	48	-	1	-	2	958	4
	м <sup>2</sup>	24367	18539	2539	803	2416	-	70	-	40	xxx	xxx
Костајник	број	379	329	13	12	5	19	1	2	1	1039	9
	м <sup>2</sup>	18531	16129	889	445	208	797	63	108	30	xxx	xxx
Красава	број	253	196	10	8	35	3	1	-	-	649	-
	м <sup>2</sup>	15022	11685	794	371	2002	114	56	-	-	xxx	xxx
Кржава	број	299	238	23	7	23	8	-	-	-	806	-
	м <sup>2</sup>	16199	13364	1312	259	981	283	-	-	-	xxx	xxx
Крупањ	број	1702	1486	204	3	5	-	4	1	8	4869	18
	м <sup>2</sup>	113967	101078	12278	212	287	-	112	32	127	xxx	xxx
Ликодра	број	311	248	20	22	7	14	-	-	-	874	-
	м <sup>2</sup>	15924	12981	1203	816	420	504	-	-	-	xxx	xxx
Липеновић	број	200	160	27	1	8	3	1	-	-	603	-
	м <sup>2</sup>	11346	9294	1662	42	240	87	21	-	-	xxx	xxx
Мојковић	број	316	262	34	4	14	2	-	-	-	790	-
	м <sup>2</sup>	17030	14105	2052	140	668	65	-	-	-	xxx	xxx
Планина	број	105	78	18	5	1	3	-	-	1	203	2
	м <sup>2</sup>	5176	3840	847	298	30	161	-	-	15	xxx	xxx
Равнаја	број	116	102	5	-	9	-	-	-	1	322	1
	м <sup>2</sup>	5505	4992	195	-	318	-	-	-	20	xxx	xxx
Ставе	број	134	127	2	1	3	1	-	-	-	450	-
	м <sup>2</sup>	7086	6768	110	30	120	58	-	-	-	xxx	xxx
Толисавац	број	199	180	3	6	9	1	-	-	-	667	-
	м <sup>2</sup>	11018	10072	193	250	423	80	-	-	-	xxx	xxx
Томањ	број	125	114	7	1	2	1	-	-	-	433	-
	м <sup>2</sup>	8099	7179	788	40	60	32	-	-	-	xxx	xxx
Цветуља	број	121	83	13	-	25	-	-	-	-	278	-
	м <sup>2</sup>	6605	4780	825	-	1000	-	-	-	-	xxx	xxx
Церова	број	288	261	1	4	7	15	-	2	-	957	8
	м <sup>2</sup>	14630	13470	50	202	317	591	-	90	-	xxx	xxx
Шљивова	број	223	194	8	10	5	5	1	-	1	848	1
	м <sup>2</sup>	13224	11483	558	557	250	256	120	-	12	xxx	xxx
<b>Лозница</b>	<b>број</b>	<b>31508</b>	<b>25622</b>	<b>3160</b>	<b>546</b>	<b>1965</b>	<b>120</b>	<b>95</b>	<b>79</b>	<b>155</b>	<b>84555</b>	<b>622</b>
	<b>м<sup>2</sup></b>	<b>1988843</b>	<b>1646904</b>	<b>214442</b>	<b>22664</b>	<b>93923</b>	<b>4214</b>	<b>6696</b>	<b>4065</b>	<b>3167</b>	xxx	xxx
<i>Градска</i>	број	9276	7975	1050	110	91	5	45	44	34	25179	230
	м <sup>2</sup>	575368	498718	64874	5383	3550	125	2718	2144	700	xxx	xxx
<i>Остала</i>	број	22232	17647	2110	436	1874	115	50	35	121	59376	392
	м <sup>2</sup>	1413475	1148186	149568	17281	90373	4089	3978	1921	2467	xxx	xxx
Бања Ковиљача	број	2472	1890	463	37	75	2	5	1	12	5790	28
	м <sup>2</sup>	158806	121662	32348	1602	2916	33	245	40	231	xxx	xxx
Башчелуци	број	305	286	14	4	1	-	-	1	4	956	10
	м <sup>2</sup>	21527	20645	765	84	33	-	-	35	84	xxx	xxx

## БРОЈ И ПОВРШИНА СТАНОВА ПРЕМА КОРИШЋЕЊУ, ДРУГЕ НАСТАЊЕНЕ ПРОСТОРИЈЕ И НАСТАЊЕНА ЛИЦА

	Број станова и површина у м <sup>2</sup>	Станови							Друге настањене просторије		Број лица	
		укупно	Станови за стално становање			Станови који се користе			настањене пословне просторије	просторије настањене из нужде	у становима	у другим настањеним просторијама
			настањени	ненастањени		за одмор и рекреацију	у време сезонских радова у пољопривреди	Станови у којима се искључиво обавља делатност				
				привремено	напуштени							
Брадић	број м <sup>2</sup>	296 17776	244 15260	26 1419	11 430	13 567	2 100	- -	- -	1 15	840 xxx	1 xxx
Брезјак	број м <sup>2</sup>	121 7509	73 5174	33 1595	1 28	13 632	- -	1 80	- -	- -	241 xxx	- xxx
Брњац	број м <sup>2</sup>	214 12875	175 10791	29 1730	3 62	5 206	2 86	- -	- -	1 12	626 xxx	5 xxx
Велико Село	број м <sup>2</sup>	183 11245	150 8961	18 1684	4 150	9 412	2 38	- -	- -	1 15	456 xxx	3 xxx
Воћњак	број м <sup>2</sup>	390 23181	338 21342	26 1127	1 50	24 642	1 20	- -	1 40	4 71	1187 xxx	17 xxx
Горња Бадања	број м <sup>2</sup>	282 14930	202 10948	48 2427	6 338	16 725	10 492	- -	- -	- -	598 xxx	- xxx
Горња Борина	број м <sup>2</sup>	86 4256	73 3630	- -	- -	13 626	- -	- -	1 42	- -	184 xxx	4 xxx
Горња Ковилча	број м <sup>2</sup>	358 22645	190 12637	42 3469	11 510	110 5614	3 55	2 360	1 55	- -	584 xxx	1 xxx
Горња Сипуља	број м <sup>2</sup>	142 5339	86 3358	10 359	30 989	14 513	2 120	- -	- -	- -	250 xxx	- xxx
Горње Недељице	број м <sup>2</sup>	279 15748	207 11310	34 2150	- -	38 2288	- -	- -	- -	- -	699 xxx	- xxx
Горњи Добрић	број м <sup>2</sup>	298 16373	226 12610	30 1747	3 110	38 1886	1 20	- -	- -	- -	728 xxx	- xxx
Грнчара	број м <sup>2</sup>	227 14156	188 11853	15 1226	1 30	21 909	2 138	- -	- -	- -	654 xxx	- xxx
Доња Бадања	број м <sup>2</sup>	577 31419	185 10922	30 1658	10 323	352 18516	- -	- -	- -	- -	517 xxx	- xxx
Доња Сипуља	број м <sup>2</sup>	158 7619	95 4803	12 549	15 627	35 1610	1 30	- -	1 40	- -	240 xxx	4 xxx
Доње Недељице	број м <sup>2</sup>	244 15345	168 11168	23 1505	- -	51 2602	2 70	- -	- -	- -	566 xxx	- xxx
Доњи Добрић	број м <sup>2</sup>	559 32683	426 25179	58 3778	19 776	50 2548	4 202	2 200	- -	2 32	1435 xxx	3 xxx
Драгинац	број м <sup>2</sup>	122 8778	96 6456	15 1622	2 50	6 520	- -	3 130	- -	1 10	323 xxx	1 xxx
Зајача	број м <sup>2</sup>	253 12448	220 10892	17 877	13 540	2 90	- -	1 49	- 80	- -	655 xxx	3 xxx
Јадранска Лешница	број м <sup>2</sup>	734 40455	583 31961	86 5400	17 621	37 1827	5 176	6 470	10 608	33 673	1978 xxx	114 xxx
Јаребице	број м <sup>2</sup>	460 28151	382 23656	24 1794	10 395	40 2061	4 245	- -	1 45	1 12	1317 xxx	7 xxx
Јелав	број м <sup>2</sup>	324 18803	213 13085	33 2210	3 88	73 3346	2 74	- -	- -	1 20	678 xxx	1 xxx
Јошева	број м <sup>2</sup>	388 23592	338 20302	31 2308	1 30	16 868	2 84	- -	- -	- -	1117 xxx	- xxx
Југовићи	број м <sup>2</sup>	64 4066	51 3551	7 279	6 236	- -	- -	- -	- -	- -	171 xxx	- xxx
Каменица	број м <sup>2</sup>	79 4937	65 4099	7 461	- -	7 377	- -	- -	- -	1 19	191 xxx	1 xxx
Клупци	број м <sup>2</sup>	2358 172550	2098 152828	200 16390	19 690	39 2549	1 48	1 45	1 40	4 63	7252 xxx	9 xxx
Козјак	број м <sup>2</sup>	340 22129	307 19584	19 1665	- -	12 800	2 80	- -	- -	8 156	1090 xxx	12 xxx
Коренита	број м <sup>2</sup>	1050 71753	788 54047	127 10558	39 1484	93 5524	1 35	2 105	1 45	1 12	2657 xxx	2 xxx
Крајишници	број м <sup>2</sup>	316 19631	296 18475	14 921	2 140	3 59	- -	1 36	2 123	3 61	1020 xxx	18 xxx
Лешница	број м <sup>2</sup>	1860 121972	1405 93363	280 21480	57 2444	107 4343	8 180	3 162	6 305	26 577	4608 xxx	103 xxx
Липница	број м <sup>2</sup>	340 21195	295 18316	28 1857	2 95	13 825	2 102	- -	- -	- -	974 xxx	- xxx
Липнички Шор	број м <sup>2</sup>	818 57878	714 50400	78 6280	- -	24 1141	2 57	- -	- -	- -	2677 xxx	- xxx
Лозница	број м <sup>2</sup>	6804 416562	6085 377056	587 32526	73 3781	16 634	3 92	40 2473	43 2104	22 469	19389 xxx	202 xxx

## БРОЈ И ПОВРШИНА СТАНОВА ПРЕМА КОРИШЋЕЊУ, ДРУГЕ НАСТАЊЕНЕ ПРОСТОРИЈЕ И НАСТАЊЕНА ЛИЦА

	Број станова и површина у м <sup>2</sup>	Станови							Друге настањене просторије		Број лица	
		укупно	Станови за стално становање			Станови који се користе			настањене пословне просторије	просторије настањене из нужде	у становима	у другим настањеним просторијама
			настањени	ненастањени		за одмор и рекреацију	у време сезонских радова у пољопривреди	Станови у којима се искључиво обавља делатност				
				привремено	напуштени							
Лозничко Поље	број м <sup>2</sup>	2507 184531	2168 162217	230 17386	33 1587	51 1929	9 216	16 1196	5 365	15 318	7692 xxx	48 xxx
Милина	број м <sup>2</sup>	93 6632	73 5196	12 1140	- -	8 296	- -	- -	- -	- -	228 xxx	- xxx
Ново Село	број м <sup>2</sup>	542 30826	419 25735	48 2634	9 354	51 1792	15 311	- -	- -	2 60	1400 xxx	4 xxx
Пасковац	број м <sup>2</sup>	223 11158	195 9881	7 430	2 57	19 790	- -	- -	- -	2 60	683 xxx	4 xxx
Плоча	број м <sup>2</sup>	287 21215	277 20779	9 396	- -	1 40	- -	- -	- -	- -	945 xxx	- xxx
Помијача	број м <sup>2</sup>	89 4191	66 3247	1 70	4 160	18 714	- -	- -	- -	1 10	200 xxx	1 xxx
Рибарице	број м <sup>2</sup>	152 9517	117 7208	17 1499	3 146	9 385	6 279	- -	- -	- -	407 xxx	- xxx
Руњани	број м <sup>2</sup>	908 60513	755 50310	111 8265	4 169	30 1319	6 200	2 250	- -	1 15	2525 xxx	1 xxx
Симино Брдо	број м <sup>2</sup>	104 5256	82 4094	3 230	7 250	12 682	- -	- -	- -	- -	247 xxx	- xxx
Слатина	број м <sup>2</sup>	89 5273	78 4567	7 479	- -	4 227	- -	- -	- -	- -	214 xxx	- xxx
Стража	број м <sup>2</sup>	334 21831	271 18281	47 2979	8 271	8 300	- -	- -	- -	- -	988 xxx	- xxx
Ступница	број м <sup>2</sup>	321 19218	277 16367	20 1753	10 411	12 547	1 40	1 100	2 98	1 19	937 xxx	4 xxx
Текериш	број м <sup>2</sup>	214 10271	158 7858	7 408	5 200	44 1805	- -	- -	- -	- -	372 xxx	- xxx
Трбосилје	број м <sup>2</sup>	187 9193	108 5387	4 282	1 45	74 3479	- -	- -	- -	- -	352 xxx	- xxx
Трбушница	број м <sup>2</sup>	321 17010	276 14697	18 1105	6 189	15 799	5 170	1 50	- -	- -	957 xxx	- xxx
Тршић	број м <sup>2</sup>	527 30298	366 22882	51 2881	7 352	97 3748	3 69	3 366	- -	2 35	1257 xxx	2 xxx
Филиповићи	број м <sup>2</sup>	76 4570	55 3624	2 155	1 45	14 521	4 225	- -	- -	- -	177 xxx	- xxx
Цикоте	број м <sup>2</sup>	500 28579	382 22354	29 1792	25 953	60 3141	1 45	3 294	- -	3 68	1169 xxx	4 xxx
Чокешина	број м <sup>2</sup>	425 23603	277 16496	68 3914	14 536	60 2490	4 82	2 85	- -	2 50	876 xxx	5 xxx
Шурице	број м <sup>2</sup>	108 6826	84 5400	5 480	7 236	12 710	- -	- -	- -	- -	281 xxx	- xxx
<b>Љубовија</b>	<b>број м<sup>2</sup></b>	<b>6099 397458</b>	<b>5038 338374</b>	<b>350 24542</b>	<b>267 12060</b>	<b>306 15820</b>	<b>127 5916</b>	<b>11 746</b>	<b>4 158</b>	<b>14 310</b>	<b>16948 xxx</b>	<b>65 xxx</b>
<i>Градска</i>	број м <sup>2</sup>	- -	- -	- -	- -	- -	- -	- -	- -	- -	- xxx	- xxx
<i>Остала</i>	број м <sup>2</sup>	6099 397458	5038 338374	350 24542	267 12060	306 15820	127 5916	11 746	4 158	14 310	16948 xxx	65 xxx
Берловине	број м <sup>2</sup>	110 5983	92 5247	- -	- -	7 245	11 491	- -	- -	- -	276 xxx	- xxx
Врхпоље	број м <sup>2</sup>	362 27292	284 21793	20 1429	20 1354	35 2536	3 180	- -	- -	- -	985 xxx	- xxx
Горња Љубовија	број м <sup>2</sup>	171 9470	147 8366	- -	9 382	7 351	8 371	- -	- -	- -	443 xxx	- xxx
Горња Оровица	број м <sup>2</sup>	130 6816	125 6585	3 144	- -	1 31	1 56	- -	- -	- -	415 xxx	- xxx
Горња Трешњица	број м <sup>2</sup>	153 9181	103 6691	6 404	10 472	27 1274	7 340	- -	- -	- -	291 xxx	- xxx
Горње Кошље	број м <sup>2</sup>	209 12646	185 11372	5 326	6 399	7 304	5 189	1 56	- -	- -	649 xxx	- xxx
Грачаница	број м <sup>2</sup>	171 8847	141 7398	3 174	10 436	8 468	9 371	- -	1 10	1 30	458 xxx	7 xxx
Грчић	број м <sup>2</sup>	145 7600	93 5475	6 285	37 1500	4 140	5 200	- -	- -	- -	334 xxx	- xxx

## БРОЈ И ПОВРШИНА СТАНОВА ПРЕМА КОРИШЋЕЊУ, ДРУГЕ НАСТАЊЕНЕ ПРОСТОРИЈЕ И НАСТАЊЕНА ЛИЦА

	Број станова и површина у м <sup>2</sup>	Станови							Друге настањене просторије		Број лица	
		укупно	Станови за стално становање			Станови који се користе			настањене пословне просторије	просторије настањене из нужде	у становима	у другим настањеним просторијама
			настањени	ненастањени		за одмор и рекреацију	у време сезонских радова у пољопривреди	Станови у којима се искључиво обавља делатност				
				привремено	напуштени							
Доња Љубовића	број м <sup>2</sup>	293 21022	253 18708	21 1453	6 166	10 525	3 170	- -	- 22	2 xxx	945 xxx	6 xxx
Доња Оровица	број м <sup>2</sup>	147 9546	133 8817	2 142	9 431	2 114	1 42	- -	- -	- -	425 xxx	- xxx
Дрлаче	број м <sup>2</sup>	228 11522	144 7849	10 588	37 1309	23 1064	13 652	1 60	- -	- -	430 xxx	- xxx
Дубоко	број м <sup>2</sup>	139 7866	118 6674	6 498	5 218	7 356	3 120	- -	1 60	1 27	474 xxx	10 xxx
Леовић	број м <sup>2</sup>	116 7363	110 6934	1 56	2 125	3 248	- -	- -	- -	- -	318 xxx	- xxx
Лоњин	број м <sup>2</sup>	141 8177	93 6007	5 268	10 445	27 1232	5 175	1 50	- -	1 12	333 xxx	4 xxx
Љубовија	број м <sup>2</sup>	1326 111331	1184 100116	115 9585	7 345	17 1006	- -	3 279	- -	6 135	4063 xxx	24 xxx
Оровичка Планина	број м <sup>2</sup>	69 3661	64 3443	- -	5 218	- -	- -	- -	1 56	- -	199 xxx	2 xxx
Поднемић	број м <sup>2</sup>	147 8868	127 7778	7 445	3 124	6 301	4 220	- -	- -	1 30	419 xxx	4 xxx
Постење	број м <sup>2</sup>	124 6954	108 6215	7 326	2 97	3 112	2 98	2 106	- -	- -	383 xxx	- xxx
Рујевац	број м <sup>2</sup>	187 10560	153 8652	7 411	12 635	6 351	9 511	- -	- -	- -	522 xxx	- xxx
Савковић	број м <sup>2</sup>	98 5183	86 4639	1 60	1 70	4 190	6 224	- -	- -	- -	321 xxx	- xxx
Селенац	број м <sup>2</sup>	175 8252	161 7745	3 128	- -	11 379	- -	- -	- -	- -	485 xxx	- xxx
Соколац	број м <sup>2</sup>	52 2447	35 1602	1 40	10 505	2 85	4 215	- -	- -	- -	100 xxx	- xxx
Торник	број м <sup>2</sup>	62 2719	52 2322	4 152	1 42	3 78	1 15	1 110	- -	- -	168 xxx	- xxx
Узовница	број м <sup>2</sup>	381 25011	285 19465	41 2842	15 646	39 2018	1 40	- -	- -	- -	917 xxx	- xxx
Цапарић	број м <sup>2</sup>	180 10903	137 8505	11 685	11 662	1 40	20 1011	- -	- -	- -	449 xxx	- xxx
Црнча	број м <sup>2</sup>	469 25177	362 20637	36 1863	37 1371	30 1149	2 72	2 85	- -	2 54	1211 xxx	4 xxx
Читлук	број м <sup>2</sup>	314 23061	263 19339	29 2238	2 108	16 1223	4 153	- -	1 32	- -	935 xxx	4 xxx
<b>Мали Зворник</b>	<b>број м<sup>2</sup></b>	<b>5110 306181</b>	<b>4248 260624</b>	<b>422 24303</b>	<b>84 3918</b>	<b>313 15437</b>	<b>38 1563</b>	<b>5 336</b>	<b>12 733</b>	<b>19 332</b>	<b>14009 xxx</b>	<b>85 xxx</b>
<i>Градска</i>	број м <sup>2</sup>	1658 104474	1472 93437	174 10352	5 161	4 319	1 25	2 180	4 276	2 32	4730 xxx	21 xxx
<i>Остала</i>	број м <sup>2</sup>	3452 201707	2776 167187	248 13951	79 3757	309 15118	37 1538	3 156	8 457	17 300	9279 xxx	64 xxx
Амајић	број м <sup>2</sup>	59 3224	53 2908	- -	- -	6 316	- -	- -	- -	- -	186 xxx	- xxx
Брасина	број м <sup>2</sup>	581 34849	500 31229	39 1859	6 217	36 1544	- -	- -	3 145	3 62	1644 xxx	19 xxx
Будишић	број м <sup>2</sup>	113 5589	85 4581	7 276	1 30	18 616	2 86	- -	- -	2 18	244 xxx	5 xxx
Велика Река	број м <sup>2</sup>	163 9656	133 7909	9 518	20 1129	- -	- -	1 100	- -	- -	476 xxx	- xxx
Вољевци	број м <sup>2</sup>	284 16368	207 12343	12 681	6 182	52 2983	6 148	1 31	- -	2 42	713 xxx	6 xxx
Доња Борина	број м <sup>2</sup>	630 36614	516 30826	48 3157	3 152	59 2319	4 160	- -	2 140	6 114	1713 xxx	20 xxx
Доња Трешњица	број м <sup>2</sup>	225 13295	196 11648	8 466	6 245	11 697	4 239	- -	1 100	2 25	684 xxx	4 xxx
Мали Зворник	број м <sup>2</sup>	1658 104474	1472 93437	174 10352	5 161	4 319	1 25	2 180	4 276	2 32	4730 xxx	21 xxx
Радаљ	број м <sup>2</sup>	836 50772	704 43941	80 4426	12 499	29 1418	11 488	- -	1 22	1 24	2493 xxx	5 xxx

## БРОЈ И ПОВРШИНА СТАНОВА ПРЕМА КОРИШЋЕЊУ, ДРУГЕ НАСТАЊЕНЕ ПРОСТОРИЈЕ И НАСТАЊЕНА ЛИЦА

	Број станова и површина у м <sup>2</sup>	Станови							Друге настањене просторије		Број лица	
		укупно	Станови за стално становање			Станови који се користе			настањене пословне просторије	просторије настањене из нужде	у становима	у другим настањеним просторијама
			настањени	ненастањени		за одмор и рекреацију	у време сезонских радова у пољопривреди	Станови у којима се искључиво обавља делатност				
				привремено	напуштени							
Сакар	број м <sup>2</sup>	258 15087	157 9140	29 1805	5 215	58 3560	9 367	- -	1 50	- -	500 xxx	4 xxx
Цулине	број м <sup>2</sup>	196 11090	143 8460	6 352	18 1028	28 1200	1 50	- -	- -	1 15	388 xxx	1 xxx
Читлук	број м <sup>2</sup>	107 5163	82 4202	10 411	2 60	12 465	- -	1 25	- -	- -	238 xxx	- xxx
<b>Шабач</b>	<b>број м<sup>2</sup></b>	<b>46681 2865210</b>	<b>37933 2396088</b>	<b>4858 308078</b>	<b>617 25457</b>	<b>2775 113821</b>	<b>303 8552</b>	<b>195 13214</b>	<b>65 4162</b>	<b>94 1941</b>	<b>122456 xxx</b>	<b>482 xxx</b>
Градска	број м <sup>2</sup>	20717 1279069	18203 1144797	1864 112026	101 4303	441 10645	5 200	103 7098	31 1938	29 619	55243 xxx	186 xxx
Остала	број м <sup>2</sup>	25964 1586141	19730 1251291	2994 196052	516 21154	2334 103176	298 8352	92 6116	34 2224	65 1322	67213 xxx	296 xxx
Бела Река	број м <sup>2</sup>	394 17441	251 12431	16 912	11 305	115 3723	- -	1 70	2 81	4 56	902 xxx	19 xxx
Богосавац	број м <sup>2</sup>	403 22424	332 19263	35 1813	1 20	33 1273	1 15	1 40	1 60	- -	1155 xxx	4 xxx
Бојић	број м <sup>2</sup>	183 9727	116 6239	36 2129	9 451	21 828	- -	1 80	- -	- -	382 xxx	- xxx
Букор	број м <sup>2</sup>	273 14097	238 12392	- -	15 800	19 855	1 50	- -	- -	- -	818 xxx	- xxx
Варна	број м <sup>2</sup>	792 49254	489 32320	146 9134	22 962	127 6394	6 257	2 187	2 110	- -	1585 xxx	6 xxx
Волујац	број м <sup>2</sup>	212 9901	136 6937	13 701	9 361	51 1758	1 24	2 120	- -	- -	382 xxx	- xxx
Горња Врањска	број м <sup>2</sup>	673 39377	447 27091	100 6073	12 526	107 5377	6 286	1 24	1 42	2 54	1574 xxx	8 xxx
Грушић	број м <sup>2</sup>	323 18822	249 15103	59 3012	6 292	8 355	- -	1 60	- -	- -	874 xxx	- xxx
Двориште	број м <sup>2</sup>	159 8264	86 5241	4 190	12 531	57 2302	- -	- -	- -	- -	282 xxx	- xxx
Десић	број м <sup>2</sup>	202 10739	101 5925	37 1993	2 80	61 2691	- -	1 50	- -	2 32	295 xxx	7 xxx
Добрић	број м <sup>2</sup>	464 27699	353 22441	28 1859	2 88	63 2438	18 873	- -	- -	4 73	1201 xxx	8 xxx
Дреновац	број м <sup>2</sup>	1139 53639	712 40177	87 4163	17 496	175 6220	141 2265	7 318	2 86	2 58	2332 xxx	13 xxx
Дуваниште	број м <sup>2</sup>	213 12778	170 10437	20 1432	4 141	16 664	2 64	1 40	- -	- -	610 xxx	- xxx
Жабар	број м <sup>2</sup>	275 14467	201 10969	57 2895	6 162	11 441	- -	- -	- -	- -	683 xxx	- xxx
Заблаће	број м <sup>2</sup>	257 15564	196 11716	32 1875	2 90	26 1783	- -	1 100	- -	- -	674 xxx	- xxx
Змињак	број м <sup>2</sup>	504 34680	410 27501	56 5306	22 929	13 814	1 40	2 90	1 80	- -	1463 xxx	4 xxx
Јевремовац	број м <sup>2</sup>	1203 91482	954 72663	186 15713	16 665	37 1893	5 208	5 340	- -	3 53	3327 xxx	7 xxx
Јеленча	број м <sup>2</sup>	755 50119	592 39500	130 9070	22 979	6 250	1 40	4 280	- -	- -	1803 xxx	- xxx
Корман	број м <sup>2</sup>	115 6668	95 5576	6 284	7 348	7 460	- -	- -	3 230	1 20	379 xxx	14 xxx
Криваја	број м <sup>2</sup>	336 17494	280 15006	18 801	18 678	17 727	1 50	2 232	- -	1 10	951 xxx	1 xxx
Липолист	број м <sup>2</sup>	989 58996	795 48847	76 4404	23 999	85 4283	9 425	1 38	3 141	4 82	2568 xxx	14 xxx
Мајур	број м <sup>2</sup>	2149 156567	1923 140350	177 13759	9 423	35 1743	4 192	1 100	3 108	7 138	6838 xxx	32 xxx
Мала Врањска	број м <sup>2</sup>	389 22238	245 14782	67 3175	13 473	62 3736	1 50	1 22	1 95	- -	799 xxx	2 xxx
Маови	број м <sup>2</sup>	355 20667	218 13599	105 5683	8 306	19 797	3 92	2 190	- -	- -	717 xxx	- xxx
Мачвански Причиновић	број м <sup>2</sup>	788 49936	579 36941	115 9232	1 30	74 2715	16 675	3 343	1 40	3 63	1962 xxx	14 xxx

## БРОЈ И ПОВРШИНА СТАНОВА ПРЕМА КОРИШЋЕЊУ, ДРУГЕ НАСТАЊЕНЕ ПРОСТОРИЈЕ И НАСТАЊЕНА ЛИЦА

	Број станова и површина у м <sup>2</sup>	Станови							Друге настањене просторије		Број лица		
		укупно	Станови за стално становање				Станови који се користе			настањене пословне просторије	просторије настањене из нужде	у становима	у другим настањеним просторијама
			настањени	ненастањени		за одмор и рекреацију	у време сезонских радова у пољопривреди	Станови у којима се искључиво обавља делатност					
				приремено	напуштени								
Метлић	број м <sup>2</sup>	530 28789	383 21324	17 877	24 1207	101 5186	2 77	3 118	- 60	2 xxx	1186 xxx	4 xxx	
Милошевац	број м <sup>2</sup>	49 2496	34 1881	13 555	2 60	- -	- -	- -	- -	- -	95 xxx	- xxx	
Миокус	број м <sup>2</sup>	199 12238	114 7704	40 2438	2 95	43 2001	- -	- -	- -	- -	406 xxx	- xxx	
Мишар	број м <sup>2</sup>	736 47981	599 39111	86 6166	5 241	40 2025	- -	6 438	1 20	1 20	2026 xxx	6 xxx	
Мрђеновац	број м <sup>2</sup>	305 16139	209 12314	83 3337	2 40	4 157	7 291	- -	- -	- -	697 xxx	- xxx	
Накучани	број м <sup>2</sup>	254 13321	210 11353	8 512	2 110	27 1123	6 183	1 40	- -	1 6	639 xxx	1 xxx	
Орашац	број м <sup>2</sup>	192 9976	119 6649	4 271	2 52	65 2954	2 50	- -	- -	- -	404 xxx	- xxx	
Орид	број м <sup>2</sup>	71 4813	59 4137	7 420	2 110	2 96	- -	1 50	1 50	- -	188 xxx	4 xxx	
Петковица	број м <sup>2</sup>	477 28619	318 19110	90 5981	7 265	55 2874	2 90	5 299	- -	- -	969 xxx	- xxx	
Петловача	број м <sup>2</sup>	462 30370	395 24739	53 4679	2 152	10 590	- -	2 210	- -	1 15	1520 xxx	1 xxx	
Поцерски Метковић	број м <sup>2</sup>	387 21983	259 15529	40 2120	11 579	77 3755	- -	- -	- -	- -	857 xxx	- xxx	
Поцерски Причиновић	број м <sup>2</sup>	2100 142918	1743 119055	291 20676	16 601	36 1777	5 210	9 599	7 847	10 234	5966 xxx	61 xxx	
Предворица	број м <sup>2</sup>	252 14147	152 9205	49 2724	7 281	38 1689	3 80	3 168	- -	1 24	468 xxx	2 xxx	
Прњавор	број м <sup>2</sup>	1624 93066	1294 77811	142 8655	59 2297	109 3420	15 423	5 460	3 162	7 135	4443 xxx	21 xxx	
Радовашница	број м <sup>2</sup>	174 6273	73 2870	7 196	- -	94 3207	- -	- -	- -	- -	233 xxx	- xxx	
Рибари	број м <sup>2</sup>	743 48037	602 39443	83 5479	18 596	36 2159	1 32	3 328	- -	1 15	2121 xxx	11 xxx	
Румска	број м <sup>2</sup>	467 24660	289 16596	59 3280	15 559	87 3529	16 681	1 15	- -	- -	911 xxx	- xxx	
Синошевић	број м <sup>2</sup>	424 25526	286 17058	60 5364	14 632	64 2472	- -	- -	- -	- -	918 xxx	- xxx	
Скрађани	број м <sup>2</sup>	155 9384	120 6625	24 2159	4 170	7 430	- -	- -	- -	- -	454 xxx	- xxx	
Слатина	број м <sup>2</sup>	115 6917	76 5041	7 412	7 305	25 1159	- -	- -	- -	- -	251 xxx	- xxx	
Слепчевић	број м <sup>2</sup>	530 32808	461 29038	29 2124	7 278	26 964	4 106	3 298	- -	1 15	1710 xxx	4 xxx	
Табановић	број м <sup>2</sup>	515 34767	407 28859	60 4120	8 206	25 1160	9 232	6 190	2 72	5 125	1398 xxx	22 xxx	
Церовац	број м <sup>2</sup>	163 10141	140 8688	14 1012	- -	9 441	- -	- -	- -	- -	479 xxx	- xxx	
Цуљковић	број м <sup>2</sup>	317 17149	216 12298	33 1647	6 344	62 2860	- -	- -	- -	- -	720 xxx	- xxx	
Шабац	број м <sup>2</sup>	20717 1279069	18203 1144797	1864 112026	101 4303	441 10645	5 200	103 7098	31 1938	29 619	55243 xxx	186 xxx	
Шеварице	број м <sup>2</sup>	465 24412	379 20579	39 2139	20 615	20 822	5 198	2 59	- -	1 10	1309 xxx	1 xxx	
Штитар	број м <sup>2</sup>	713 46171	625 40827	50 3101	5 224	27 1806	4 93	2 120	- -	1 24	2289 xxx	5 xxx	
<b>Колубарски округ</b>	<b>број м<sup>2</sup></b>	<b>81017 5010364</b>	<b>60449 3887236</b>	<b>7572 461265</b>	<b>1748 78987</b>	<b>10384 540945</b>	<b>606 25595</b>	<b>258 16336</b>	<b>422 26437</b>	<b>252 4898</b>	<b>191594 xxx</b>	<b>1829 xxx</b>	
<i>Градска</i>	број м <sup>2</sup>	28681 1860201	24722 1622110	2335 151775	220 10953	1251 67134	53 1429	100 6800	81 3974	74 1453	76172 xxx	364 xxx	
<i>Остала</i>	број м <sup>2</sup>	52336 3150163	35727 2265126	5237 309490	1528 68034	9133 473811	553 24166	158 9536	341 22463	178 3445	115422 xxx	1465 xxx	

## БРОЈ И ПОВРШИНА СТАНОВА ПРЕМА КОРИШЋЕЊУ, ДРУГЕ НАСТАЊЕНЕ ПРОСТОРИЈЕ И НАСТАЊЕНА ЛИЦА

	Број станова и површина у м <sup>2</sup>	Станови							Друге настањене просторије		Број лица		
		укупно	Станови за стално становање			Станови који се користе			Станови у којима се искључиво обавља делатност	настањене пословне просторије	просторије настањене из нужде	у становима	у другим настањеним просторијама
			настањени	ненастањени		за одмор и рекреацију	у време сезонских радова у пољопривреди						
				привремено	напуштени								
<b>Ваљево</b>	број	<b>38906</b>	<b>31297</b>	<b>3069</b>	<b>673</b>	<b>3398</b>	<b>348</b>	<b>121</b>	<b>79</b>	<b>81</b>	<b>97145</b>	<b>351</b>	
	м <sup>2</sup>	<b>2377728</b>	<b>1976027</b>	<b>188440</b>	<b>30115</b>	<b>161389</b>	<b>13949</b>	<b>7808</b>	<b>3870</b>	<b>1431</b>	xxx	xxx	
Градска	број	22905	20027	1648	159	949	52	70	43	38	61782	188	
	м <sup>2</sup>	1460093	1293265	105128	8125	47477	1409	4689	1994	677	xxx	xxx	
Остала	број	16001	11270	1421	514	2449	296	51	36	43	35363	163	
	м <sup>2</sup>	917635	682762	83312	21990	113912	12540	3119	1876	754	xxx	xxx	
Бабина Лука	број	344	225	60	19	27	13	-	1	-	767	5	
	м <sup>2</sup>	18875	13087	2744	890	1545	609	-	45	-	xxx	xxx	
Балиновић	број	79	57	2	3	11	6	-	-	-	160	-	
	м <sup>2</sup>	3558	2756	64	130	352	256	-	-	-	xxx	xxx	
Бачевци	број	214	167	2	9	35	-	1	2	-	499	6	
	м <sup>2</sup>	10476	8364	80	462	1525	-	45	72	-	xxx	xxx	
Белић	број	53	38	8	-	7	-	-	-	-	124	-	
	м <sup>2</sup>	3700	2507	735	-	458	-	-	-	-	xxx	xxx	
Белошевац	број	336	265	11	-	56	1	3	2	1	853	4	
	м <sup>2</sup>	22576	17801	946	-	3463	16	350	78	12	xxx	xxx	
Беомужевић	број	179	151	1	10	17	-	-	-	1	527	1	
	м <sup>2</sup>	10016	8694	35	475	812	-	-	-	20	xxx	xxx	
Близоње	број	141	88	1	-	51	1	-	-	-	281	-	
	м <sup>2</sup>	8784	5793	40	-	2935	16	-	-	-	xxx	xxx	
Бобова	број	168	126	14	12	14	2	-	3	2	380	11	
	м <sup>2</sup>	9429	7166	878	626	631	128	-	154	49	xxx	xxx	
Богатић	број	59	47	4	5	2	1	-	-	-	129	-	
	м <sup>2</sup>	3208	2554	218	276	110	50	-	-	-	xxx	xxx	
Бранговић	број	68	54	2	4	7	1	-	-	1	171	1	
	м <sup>2</sup>	3331	2779	105	150	285	12	-	-	12	xxx	xxx	
Бранковина	број	226	160	16	1	48	-	1	-	-	573	-	
	м <sup>2</sup>	12980	10128	855	45	1912	-	40	-	-	xxx	xxx	
Брезовице	број	222	163	6	29	16	8	-	-	2	504	2	
	м <sup>2</sup>	11341	9065	189	985	844	258	-	-	31	xxx	xxx	
Бујачић	број	144	103	12	-	25	3	1	-	1	358	1	
	м <sup>2</sup>	9458	7258	668	-	1342	140	50	-	15	xxx	xxx	
Ваљево	г број	21926	19920	1648	159	123	7	69	37	35	61542	170	
	м <sup>2</sup>	1413105	1287563	105128	8125	47276	334	4679	1794	641	xxx	xxx	
Веселиновац	број	118	69	36	4	7	2	-	-	-	240	-	
	м <sup>2</sup>	6734	4144	2050	233	248	59	-	-	-	xxx	xxx	
Влашчић	број	61	36	14	2	6	3	-	-	-	98	-	
	м <sup>2</sup>	3290	1873	804	132	310	171	-	-	-	xxx	xxx	
Врагочаница	број	199	136	12	5	46	-	-	-	-	417	-	
	м <sup>2</sup>	10361	7518	615	196	2032	-	-	-	-	xxx	xxx	
Вујиновача	број	167	96	18	14	28	10	1	-	-	258	-	
	м <sup>2</sup>	7843	4861	919	624	1052	337	50	-	-	xxx	xxx	
Гола Глава	број	420	252	71	12	67	18	-	-	-	793	-	
	м <sup>2</sup>	25928	17064	4305	800	2972	787	-	-	-	xxx	xxx	
Горић	број	169	137	6	-	26	-	-	-	-	491	-	
	м <sup>2</sup>	13414	10950	526	-	1938	-	-	-	-	xxx	xxx	
Горња Буковица	број	466	356	57	19	24	6	4	-	-	1117	-	
	м <sup>2</sup>	24719	19671	2801	592	1185	270	200	-	-	xxx	xxx	
Горња Грабовица	број	550	411	86	3	47	2	1	3	1	1356	10	
	м <sup>2</sup>	37993	28154	7282	122	2295	88	52	279	6	xxx	xxx	
Горње Лесковице	број	233	155	9	40	23	5	1	-	-	463	-	
	м <sup>2</sup>	10698	7484	452	1599	901	232	30	-	-	xxx	xxx	
Дегурић	број	186	118	28	-	34	1	5	-	-	383	-	
	м <sup>2</sup>	15025	9878	2677	-	2200	60	210	-	-	xxx	xxx	
Дивци	број	281	215	21	1	43	1	-	1	1	720	3	
	м <sup>2</sup>	18933	15016	1499	35	2351	32	-	60	16	xxx	xxx	
Дивчибаре	г број	979	107	-	-	826	45	1	6	3	240	18	
	м <sup>2</sup>	46988	5702	-	-	40201	1075	10	200	36	xxx	xxx	
Доња Буковица	број	203	166	1	8	27	1	-	-	-	556	-	
	м <sup>2</sup>	12372	10879	64	432	949	48	-	-	-	xxx	xxx	
Доње Лесковице	број	217	175	6	1	23	12	-	-	1	596	1	
	м <sup>2</sup>	11733	9926	216	40	1030	521	-	-	19	xxx	xxx	
Драчић	број	123	77	1	1	44	-	-	-	-	264	-	
	м <sup>2</sup>	6031	4338	30	30	1633	-	-	-	-	xxx	xxx	

## БРОЈ И ПОВРШИНА СТАНОВА ПРЕМА КОРИШЋЕЊУ, ДРУГЕ НАСТАЊЕНЕ ПРОСТОРИЈЕ И НАСТАЊЕНА ЛИЦА

	Број станова и површина у м <sup>2</sup>	Станови							Друге настањене просторије		Број лица	
		укупно	Станови за стално становање			Станови који се користе			настањене пословне просторије	просторије настањене из нужде	у становима	у другим настањеним просторијама
			настањени	ненастањени		за одмор и рекреацију	у време сезонских радова у пољопривреди	Станови у којима се искључиво обавља делатност				
				привремено	напуштени							
Дупљај	број м <sup>2</sup>	205 11236	154 8974	17 974	6 229	25 991	2 36	1 32	- -	- -	452 xxx	- xxx
Жабари	број м <sup>2</sup>	195 11096	135 8374	5 330	- -	53 2232	2 160	- -	- -	- -	452 xxx	- xxx
Забрдица	број м <sup>2</sup>	186 10685	142 8607	2 59	5 218	37 1801	- -	- -	2 104	- -	456 xxx	6 xxx
Зарубе	број м <sup>2</sup>	93 4383	57 3307	2 80	- -	34 996	- -	- -	- -	- -	171 xxx	- xxx
Златарић	број м <sup>2</sup>	225 13000	139 9227	17 919	6 254	62 2446	- -	1 154	2 107	- -	483 xxx	3 xxx
Јазовик	број м <sup>2</sup>	51 3193	43 2776	- -	- -	5 247	3 170	- -	- -	- -	144 xxx	- xxx
Јасеница	број м <sup>2</sup>	212 12069	132 8481	36 2031	3 110	35 1246	5 151	1 50	3 105	4 68	414 xxx	13 xxx
Јовања	број м <sup>2</sup>	196 10558	96 5952	35 1881	3 81	56 2464	5 150	1 30	- -	1 12	309 xxx	1 xxx
Јошева	број м <sup>2</sup>	115 6289	71 4325	12 540	10 471	21 753	- -	1 200	1 120	- -	269 xxx	3 xxx
Каменица	број м <sup>2</sup>	502 24902	357 18242	55 2417	11 471	73 3444	3 150	3 178	1 40	4 76	996 xxx	9 xxx
Кланица	број м <sup>2</sup>	269 14143	192 10953	29 1584	2 96	46 1510	- -	- -	1 35	5 105	581 xxx	9 xxx
Клинци	број м <sup>2</sup>	132 7604	84 5136	4 277	1 45	42 2096	- -	1 50	- -	- -	269 xxx	- xxx
Ковачице	број м <sup>2</sup>	86 5084	59 3790	1 28	8 305	18 961	- -	- -	- -	- -	203 xxx	- xxx
Козличих	број м <sup>2</sup>	88 5703	62 4217	3 237	4 344	19 905	- -	- -	3 152	- -	227 xxx	10 xxx
Котешица	број м <sup>2</sup>	293 18400	223 14055	13 1596	12 528	41 2094	3 100	1 27	- -	- -	728 xxx	- xxx
Кунице	број м <sup>2</sup>	46 2698	26 1553	2 130	- -	18 1015	- -	- -	- -	1 18	76 xxx	1 xxx
Лелић	број м <sup>2</sup>	238 12832	179 10190	8 436	8 363	33 1368	8 305	2 170	- -	1 30	544 xxx	2 xxx
Лозница	број м <sup>2</sup>	372 19258	223 12411	50 2488	13 528	78 3293	7 428	1 50	- -	- -	662 xxx	- xxx
Лукавац	број м <sup>2</sup>	464 28851	359 21045	56 5137	2 46	43 2501	4 122	- -	- -	1 20	1056 xxx	2 xxx
Мајиновић	број м <sup>2</sup>	100 4397	61 2901	13 530	3 120	16 622	7 224	- -	- -	- -	163 xxx	- xxx
Мијачи	број м <sup>2</sup>	77 3969	64 3498	4 147	2 109	7 215	- -	- -	- -	- -	193 xxx	- xxx
Миличиница	број м <sup>2</sup>	465 24926	311 17489	66 3567	19 888	44 1944	23 986	2 52	1 28	1 20	909 xxx	4 xxx
Мрчић	број м <sup>2</sup>	102 6203	77 5158	1 40	3 130	21 875	- -	- -	1 35	1 12	187 xxx	5 xxx
Оглађеновац	број м <sup>2</sup>	382 20357	228 13058	70 2985	9 390	48 2615	22 1122	5 187	- -	1 18	635 xxx	1 xxx
Осладић	број м <sup>2</sup>	377 19114	226 12532	64 2764	9 360	47 2044	28 1301	3 113	1 48	- -	592 xxx	2 xxx
Пакље	број м <sup>2</sup>	45 2412	37 1973	1 40	- -	6 375	1 24	- -	- -	- -	120 xxx	- xxx
Пауне	број м <sup>2</sup>	323 19570	196 13105	18 1230	20 1132	86 3813	2 190	1 100	2 98	- -	592 xxx	4 xxx
Петница	број м <sup>2</sup>	271 17377	192 13364	8 649	4 198	67 3166	- -	- -	- -	1 12	616 xxx	4 xxx
Попучке	број м <sup>2</sup>	1118 73637	826 55870	109 7418	8 329	164 9657	6 145	5 218	2 152	7 121	2607 xxx	21 xxx
Пријездић	број м <sup>2</sup>	159 8653	119 6729	15 703	- -	15 700	10 521	- -	- -	- -	340 xxx	- xxx
Причевих	број м <sup>2</sup>	274 13771	180 9610	45 2163	2 156	30 1222	17 620	- -	- -	1 20	516 xxx	3 xxx
Рабас	број м <sup>2</sup>	63 2867	45 2123	1 40	- -	17 704	- -	- -	- -	- -	150 xxx	- xxx



## БРОЈ И ПОВРШИНА СТАНОВА ПРЕМА КОРИШЋЕЊУ, ДРУГЕ НАСТАЊЕНЕ ПРОСТОРИЈЕ И НАСТАЊЕНА ЛИЦА

	Број станова и површина у м <sup>2</sup>	Станови							Друге настањене просторије			Број лица	
		укупно	Станови за стално становање				Станови који се користе			настањене пословне просторије	просторије настањене из нужде	у становима	у другим настањеним просторијама
			настањени	ненастањени		за одмор и рекреацију	у време сезонских радова у пољопривреди	Станови у којима се искључиво обавља делатност					
				привремено	напуштени								
Равње	број м <sup>2</sup>	130 7431	79 4690	2 115	9 460	39 2121	1 45	- -	- -	- -	245 xxx	- xxx	
Рађево Село	број м <sup>2</sup>	339 21030	268 17747	20 1196	6 174	41 1563	3 50	1 300	1 36	- -	931 xxx	3 xxx	
Ребељ	број м <sup>2</sup>	67 2938	58 2627	3 95	1 24	3 126	2 66	- -	- -	- -	136 xxx	- xxx	
Ровни	број м <sup>2</sup>	63 3193	48 2585	1 24	1 30	10 378	2 96	1 80	1 36	- -	167 xxx	2 xxx	
Сандаљ	број м <sup>2</sup>	66 3118	52 2439	7 315	3 136	4 228	- -	- -	- -	- -	155 xxx	- xxx	
Седлари	број м <sup>2</sup>	466 28278	363 22879	61 3617	9 472	32 1240	- -	1 70	1 32	1 12	1310 xxx	4 xxx	
Ситарнице	број м <sup>2</sup>	72 3806	52 2905	4 190	10 441	6 270	- -	- -	- -	- -	178 xxx	- xxx	
Совач	број м <sup>2</sup>	74 3570	50 2678	1 65	9 175	13 621	- -	1 31	- -	- -	133 xxx	- xxx	
Станина Река	број м <sup>2</sup>	189 9850	134 8078	3 121	23 700	20 758	9 193	- -	- -	- -	421 xxx	- xxx	
Стапар	број м <sup>2</sup>	70 4535	62 4167	1 80	1 40	6 248	- -	- -	- -	- -	223 xxx	- xxx	
Стрмна Гора	број м <sup>2</sup>	78 4009	58 3073	2 92	10 580	8 264	- -	- -	- -	- -	166 xxx	- xxx	
Стубо	број м <sup>2</sup>	142 7842	104 6009	10 448	2 125	22 1007	4 253	- -	- -	- -	280 xxx	- xxx	
Суводанье	број м <sup>2</sup>	274 13238	190 10245	6 328	34 1082	43 1547	1 36	- -	1 60	2 30	573 xxx	6 xxx	
Сушица	број м <sup>2</sup>	124 7178	96 6036	9 360	3 142	11 435	5 205	- -	- -	- -	301 xxx	- xxx	
Таор	број м <sup>2</sup>	190 10306	118 7081	3 144	12 384	55 2643	2 54	- -	- -	- -	378 xxx	- xxx	
Тубравић	број м <sup>2</sup>	233 12069	142 8080	21 905	6 250	52 2287	12 547	- -	- -	- -	418 xxx	- xxx	
Тупанци	број м <sup>2</sup>	74 3201	58 2650	- -	- -	16 551	- -	- -	- -	- -	158 xxx	- xxx	
<b>Лајковац</b>	<b>број м<sup>2</sup></b>	<b>6939 438985</b>	<b>5300 345459</b>	<b>595 36139</b>	<b>118 5200</b>	<b>878 49781</b>	<b>28 1211</b>	<b>20 1195</b>	<b>37 1956</b>	<b>26 541</b>	<b>16929 xxx</b>	<b>179 xxx</b>	
<i>Градска</i>	број м <sup>2</sup>	1367 84777	1124 71761	176 10244	26 929	35 1485	1 20	5 338	12 572	6 151	3436 xxx	50 xxx	
<i>Остала</i>	број м <sup>2</sup>	5572 354208	4176 273698	419 25895	92 4271	843 48296	27 1191	15 857	25 1384	20 390	13493 xxx	129 xxx	
Бајевац	број м <sup>2</sup>	325 19213	223 13820	28 1250	5 318	66 3566	1 34	2 225	- -	2 28	686 xxx	3 xxx	
Боговаћа	број м <sup>2</sup>	341 22146	177 12502	82 4902	6 325	73 4289	1 28	2 100	- -	- -	526 xxx	- xxx	
Врачевић	број м <sup>2</sup>	434 27380	309 19997	15 907	9 510	101 5966	- -	- -	2 107	- -	1017 xxx	2 xxx	
Доњи Лајковац	број м <sup>2</sup>	212 13568	148 9929	7 404	1 60	52 2994	4 181	- -	2 98	- -	490 xxx	4 xxx	
Јабучје	број м <sup>2</sup>	1248 77094	991 63191	64 3630	16 662	166 9054	8 385	3 172	6 323	5 98	3220 xxx	37 xxx	
Лајковац (варош)	број м <sup>2</sup>	1367 84777	1124 71761	176 10244	26 929	35 1485	1 20	5 338	12 572	6 151	3436 xxx	50 xxx	
Лајковац (село)	број м <sup>2</sup>	675 49395	551 41456	75 5466	16 620	30 1725	1 15	2 113	2 109	1 30	1954 xxx	13 xxx	
Мали Борак	број м <sup>2</sup>	218 12598	178 10121	4 133	1 40	35 2304	- -	- -	- -	2 54	491 xxx	9 xxx	
Маркова Црква	број м <sup>2</sup>	60 4034	37 2607	- -	5 283	18 1144	- -	- -	- -	2 26	106 xxx	4 xxx	
Непричава	број м <sup>2</sup>	270 16884	210 13459	11 784	3 240	46 2401	- -	- -	- -	- -	679 xxx	- xxx	
Пепељевац	број м <sup>2</sup>	287 17512	207 12854	32 1805	5 180	35 2280	7 363	1 30	4 129	1 12	720 xxx	13 xxx	

## БРОЈ И ПОВРШИНА СТАНОВА ПРЕМА КОРИШЋЕЊУ, ДРУГЕ НАСТАЊЕНЕ ПРОСТОРИЈЕ И НАСТАЊЕНА ЛИЦА

	Број станова и површина у м <sup>2</sup>	Станови							Друге настањене просторије		Број лица	
		укупно	Станови за стално становање			Станови који се користе			настањене пословне просторије	просторије настањене из нужде	у становима	у другим настањеним просторијама
			настањени	ненастањени		за одмор и рекреацију	у време сезонских радова у пољопривреди	Станови у којима се искључиво обавља делатност				
				привремено	напуштени							
Придворица	број м <sup>2</sup>	103 5844	70 3882	13 944	5 192	14 801	- -	1 25	- -	1 26	229 xxx	2 xxx
Ратковац	број м <sup>2</sup>	153 9831	115 7836	1 90	- -	36 1870	1 35	- -	- -	1 28	373 xxx	5 xxx
Рубрибреза	број м <sup>2</sup>	280 17078	238 14826	11 835	5 190	26 1227	- -	- -	- -	3 56	811 xxx	8 xxx
Скобаљ	број м <sup>2</sup>	128 8615	96 6540	4 285	1 40	26 1710	1 40	- -	1 100	- -	238 xxx	3 xxx
Словац	број м <sup>2</sup>	116 6783	90 5497	8 565	- -	17 681	- -	1 40	1 40	- -	304 xxx	3 xxx
Степање	број м <sup>2</sup>	208 13059	156 10068	14 794	3 110	33 2015	- -	2 72	2 130	2 32	479 xxx	7 xxx
Стрмово	број м <sup>2</sup>	136 9171	102 6890	9 848	3 142	20 1231	2 60	- -	3 214	- -	348 xxx	10 xxx
Ћелије	број м <sup>2</sup>	378 24003	278 18223	41 2253	8 359	49 3038	1 50	1 80	2 134	- -	822 xxx	6 xxx
<b>Љиг</b>	<b>број м<sup>2</sup></b>	<b>7424 432611</b>	<b>4678 292470</b>	<b>950 52204</b>	<b>229 9740</b>	<b>1520 75952</b>	<b>34 1399</b>	<b>13 846</b>	<b>8 452</b>	<b>20 433</b>	<b>14657 xxx</b>	<b>72 xxx</b>
Градска	број м <sup>2</sup>	1389 90589	1095 72325	126 7459	8 330	156 10213	- -	4 262	1 54	8 178	3280 xxx	20 xxx
Остала	број м <sup>2</sup>	6035 342022	3583 220145	824 44745	221 9410	1364 65739	34 1399	9 584	7 398	12 255	11377 xxx	52 xxx
Ба	број м <sup>2</sup>	298 15975	166 9509	66 3323	36 1443	29 1680	1 20	- -	2 76	1 30	595 xxx	10 xxx
Бабајић	број м <sup>2</sup>	242 14914	138 9634	55 2904	10 358	38 1978	1 40	- -	- -	1 6	491 xxx	4 xxx
Белановица	број м <sup>2</sup>	181 12352	102 6704	3 275	4 200	71 5113	- -	1 60	- -	2 40	269 xxx	2 xxx
Бошњановић	број м <sup>2</sup>	135 8338	85 5601	18 1176	4 244	28 1317	- -	- -	- -	1 30	285 xxx	1 xxx
Бранчић	број м <sup>2</sup>	205 13385	152 10614	11 1036	1 48	41 1687	- -	- -	- -	- -	573 xxx	- xxx
Велишевац	број м <sup>2</sup>	253 14622	141 8960	15 909	7 278	85 4297	5 178	- -	- -	- -	421 xxx	- xxx
Гукош	број м <sup>2</sup>	152 7710	108 5788	6 360	- -	38 1562	- -	- -	1 32	1 20	327 xxx	5 xxx
Дићи	број м <sup>2</sup>	102 4575	51 2512	25 1018	5 160	21 885	- -	- -	1 40	- -	155 xxx	1 xxx
Доњи Бањани	број м <sup>2</sup>	136 6791	75 3611	32 1660	3 160	26 1360	- -	- -	- -	- -	224 xxx	- xxx
Живковци	број м <sup>2</sup>	335 15714	191 10002	33 1511	25 1034	86 3167	- -	- -	- -	1 19	534 xxx	1 xxx
Ивановци	број м <sup>2</sup>	241 13720	149 8943	32 1651	17 855	41 2185	- -	2 86	- -	- -	471 xxx	- xxx
Јајчић	број м <sup>2</sup>	170 11151	123 8921	17 928	- -	30 1302	- -	- -	- -	1 28	405 xxx	2 xxx
Кадина Лука	број м <sup>2</sup>	285 15824	174 10048	35 2048	9 465	65 3153	2 110	- -	1 110	1 10	501 xxx	7 xxx
Калањевци	број м <sup>2</sup>	499 24879	233 14021	19 737	13 398	224 9363	10 360	- -	- -	2 54	749 xxx	8 xxx
Козељ	број м <sup>2</sup>	193 10754	140 8557	15 708	14 587	24 902	- -	- -	- -	- -	476 xxx	- xxx
Лалинци	број м <sup>2</sup>	186 9234	111 6051	13 458	2 75	58 2570	2 80	- -	- -	- -	310 xxx	- xxx
Латковић	број м <sup>2</sup>	305 17113	137 8714	79 3926	11 456	78 4017	- -	- -	- -	- -	443 xxx	- xxx
Липље	број м <sup>2</sup>	221 13152	144 8644	16 947	12 523	46 2718	- -	3 320	- -	- -	372 xxx	- xxx
Љиг	број м <sup>2</sup>	1208 78237	993 65621	123 7184	4 130	85 5100	- -	3 202	1 54	6 138	3011 xxx	18 xxx
Милавац	број м <sup>2</sup>	87 4953	53 2925	12 885	- -	22 1143	- -	- -	- -	- -	223 xxx	- xxx

## БРОЈ И ПОВРШИНА СТАНОВА ПРЕМА КОРИШЋЕЊУ, ДРУГЕ НАСТАЊЕНЕ ПРОСТОРИЈЕ И НАСТАЊЕНА ЛИЦА

	Број станова и површина у м <sup>2</sup>	Станови							Друге настањене просторије		Број лица	
		укупно	Станови за стално становање			Станови који се користе			настањене пословне просторије	просторије настањене из нужде	у становима	у другим настањеним просторијама
			настањени	ненастањени		за одмор и рекреацију	у време сезонских радова у пољопривреди	Станови у којима се искључиво обавља делатност				
				привремено	напуштени							
Моравци	број м <sup>2</sup>	294 19032	171 12218	77 4348	2 85	43 2341	- -	1 40	- -	- xxx	671 xxx	- xxx
Палежница	број м <sup>2</sup>	89 5089	64 3694	7 522	3 122	14 703	- -	1 48	- -	- xxx	224 xxx	- xxx
Пољанице	број м <sup>2</sup>	226 14066	160 10544	15 951	16 750	32 1681	2 90	1 50	- -	- xxx	544 xxx	- xxx
Славковица	број м <sup>2</sup>	559 32406	263 16377	126 6604	14 532	154 8823	1 30	1 40	2 140	- -	736 xxx	5 xxx
Цветановац	број м <sup>2</sup>	275 16334	195 12182	43 2540	3 123	33 1453	1 36	- -	- -	3 58	589 xxx	8 xxx
Штавица	број м <sup>2</sup>	213 11265	145 7760	6 332	9 515	44 2203	9 455	- -	- -	- -	427 xxx	- xxx
Шутци	број м <sup>2</sup>	334 21026	214 14315	51 3263	5 199	64 3249	- -	- -	- -	- -	631 xxx	- xxx
<b>Мионица</b>	<b>број м<sup>2</sup></b>	<b>8245 529336</b>	<b>4699 330883</b>	<b>670 41355</b>	<b>157 7787</b>	<b>2598 142976</b>	<b>63 2877</b>	<b>58 3458</b>	<b>264 18295</b>	<b>74 1507</b>	<b>15559 xxx</b>	<b>1011 xxx</b>
Градска	број м <sup>2</sup>	668 49212	551 40881	54 3935	9 624	47 3257	- -	7 515	13 633	5 102	1691 xxx	38 xxx
Остала	број м <sup>2</sup>	7577 480124	4148 290002	616 37420	148 7163	2551 139719	63 2877	51 2943	251 17662	69 1405	13868 xxx	973 xxx
Берковац	број м <sup>2</sup>	616 37548	187 12547	24 1538	2 120	399 23143	3 156	1 44	2 195	- -	559 xxx	5 xxx
Брежђе	број м <sup>2</sup>	277 17737	172 12158	24 1333	16 758	63 3433	2 55	- -	3 206	2 37	560 xxx	12 xxx
Буковац	број м <sup>2</sup>	81 5809	56 4030	7 620	3 130	14 957	1 72	- -	1 72	- -	198 xxx	4 xxx
Велика Маришта	број м <sup>2</sup>	91 5823	60 3988	5 245	- -	26 1590	- -	- -	15 1150	6 106	218 xxx	74 xxx
Вировац	број м <sup>2</sup>	223 13136	148 9107	16 877	- -	58 3102	1 50	- -	- -	3 55	412 xxx	7 xxx
Вртиглав	број м <sup>2</sup>	170 12209	126 9765	5 361	3 157	35 1886	1 40	- -	4 226	3 70	474 xxx	14 xxx
Голубац	број м <sup>2</sup>	76 4838	49 3367	16 895	5 262	5 266	- -	1 48	1 42	- -	150 xxx	2 xxx
Горњи Лајковац	број м <sup>2</sup>	240 13084	131 7793	25 1325	16 702	63 2990	4 209	1 65	8 620	2 54	409 xxx	37 xxx
Горњи Мушић	број м <sup>2</sup>	171 11825	124 8907	11 568	5 350	30 1952	- -	1 48	6 306	4 88	405 xxx	26 xxx
Гуњица	број м <sup>2</sup>	89 4545	56 2977	4 201	4 186	24 1117	1 64	- -	- -	- -	153 xxx	- xxx
Доњи Мушић	број м <sup>2</sup>	87 5882	76 5242	3 266	- -	8 374	- -	- -	3 149	2 50	233 xxx	10 xxx
Дучић	број м <sup>2</sup>	262 17537	165 11990	56 3364	13 566	20 1256	2 65	6 296	9 551	2 40	610 xxx	31 xxx
Ђурђевац	број м <sup>2</sup>	144 8762	88 5855	6 420	8 391	32 1491	8 412	2 193	- -	2 60	294 xxx	3 xxx
Клашнић	број м <sup>2</sup>	74 4166	45 2682	4 300	1 56	23 1093	1 35	- -	- -	- -	128 xxx	- xxx
Кључ	број м <sup>2</sup>	258 14267	148 8954	51 2617	1 40	39 1706	9 480	10 470	3 178	- -	488 xxx	10 xxx
Команице	број м <sup>2</sup>	146 11586	97 7919	28 1967	- -	20 1630	- -	1 70	16 1250	2 37	376 xxx	61 xxx
Крчмар	број м <sup>2</sup>	171 9970	132 8321	6 258	3 80	27 1207	3 104	- -	15 797	- -	434 xxx	51 xxx
Маљевић	број м <sup>2</sup>	99 8058	83 6968	- -	- -	16 1090	- -	- -	2 177	- -	338 xxx	3 xxx
Мионица (варошица)	број м <sup>2</sup>	668 49212	551 40881	54 3935	9 624	47 3257	- -	7 515	13 633	5 102	1691 xxx	38 xxx
Мионица (село)	број м <sup>2</sup>	571 46302	406 33665	29 2273	3 145	131 9999	- -	2 220	3 180	1 10	1469 xxx	13 xxx
Мратишић	број м <sup>2</sup>	122 9060	91 6604	13 1236	3 175	9 685	5 275	1 85	3 169	- -	337 xxx	8 xxx

## БРОЈ И ПОВРШИНА СТАНОВА ПРЕМА КОРИШЋЕЊУ, ДРУГЕ НАСТАЊЕНЕ ПРОСТОРИЈЕ И НАСТАЊЕНА ЛИЦА

	Број станова и површина у м <sup>2</sup>	Станови							Друге настањене просторије		Број лица	
		укупно	Станови за стално становање			Станови који се користе			настањене пословне просторије	просторије настањене из нужде	у становима	у другим настањеним просторијама
			настањени	ненастањени		за одмор и рекреацију	у време сезонских радова у пољопривреди	Станови у којима се искључиво обавља делатност				
				привремено	напуштени							
Наномир	број м <sup>2</sup>	80 4663	56 2934	16 1328	1 67	7 334	- -	- -	- 96	9 209	30 xxx	
Осеченица	број м <sup>2</sup>	445 24731	182 12865	29 1410	16 727	209 9235	- -	9 494	40 3270	5 111	166 xxx	
Паштрић	број м <sup>2</sup>	269 16406	157 10844	25 1629	3 121	78 3557	5 195	1 60	12 704	- -	25 xxx	
Планиница	број м <sup>2</sup>	147 8200	76 4765	14 910	8 353	41 1983	8 189	- -	19 1489	6 133	81 xxx	
Попадић	број м <sup>2</sup>	798 43238	203 13529	21 916	4 152	570 28641	- -	- -	17 1460	6 132	77 xxx	
Радобић	број м <sup>2</sup>	132 9343	91 6689	7 397	- -	32 2181	1 40	1 36	1 70	1 21	3 xxx	
Рајковић	број м <sup>2</sup>	248 15687	111 7648	47 2679	9 470	77 4668	- -	4 222	9 520	- -	37 xxx	
Ракари	број м <sup>2</sup>	448 30118	179 12714	25 1731	3 236	241 15437	- -	- -	7 496	1 24	18 xxx	
Робаје	број м <sup>2</sup>	295 16819	137 8600	40 2274	3 167	108 5381	1 45	6 352	22 1402	2 56	64 xxx	
Санковић	број м <sup>2</sup>	124 8482	81 6195	12 633	1 90	24 1228	6 336	- -	- -	1 19	1 xxx	
Струганик	број м <sup>2</sup>	109 6183	62 3835	20 1107	- -	24 1051	- -	3 190	15 930	1 30	53 xxx	
Табановић	број м <sup>2</sup>	152 10238	107 7697	2 155	- -	43 2386	- -	- -	- -	3 44	12 xxx	
Тодорин До	број м <sup>2</sup>	83 5681	55 4112	7 497	8 403	12 619	- -	1 50	14 1022	2 58	29 xxx	
Толић	број м <sup>2</sup>	156 10669	126 9048	9 608	2 92	18 866	1 55	- -	1 31	3 74	6 xxx	
Шушеока	број м <sup>2</sup>	123 7522	85 5688	9 482	4 167	25 1185	- -	- -	- -	- -	- xxx	
<b>Осечина</b>	<b>број м<sup>2</sup></b>	<b>6004 368511</b>	<b>4660 297977</b>	<b>601 34361</b>	<b>238 10821</b>	<b>419 21379</b>	<b>81 3528</b>	<b>5 445</b>	<b>2 82</b>	<b>3 69</b>	<b>15146 xxx</b>	<b>11 xxx</b>
<i>Градска</i>	број м <sup>2</sup>	- -	- -	- -	- -	- -	- -	- -	- -	- -	- xxx	- xxx
<i>Остала</i>	број м <sup>2</sup>	6004 368511	4660 297977	601 34361	238 10821	419 21379	81 3528	5 445	2 82	3 69	15146 xxx	11 xxx
Бастав	број м <sup>2</sup>	231 15607	178 12651	19 1098	4 154	29 1644	1 60	- -	- -	- -	585 xxx	- xxx
Белотић	број м <sup>2</sup>	308 17650	227 13540	34 2020	5 223	41 1847	1 20	- -	1 32	- -	653 xxx	1 xxx
Братачић	број м <sup>2</sup>	128 6961	89 5035	13 745	3 166	19 909	4 106	- -	- -	- -	310 xxx	- xxx
Горње Црниљево	број м <sup>2</sup>	229 14625	162 11035	12 672	26 1310	29 1608	- -	- -	- -	1 30	553 xxx	1 xxx
Гуњаци	број м <sup>2</sup>	437 27443	359 23388	29 1725	5 184	41 2004	3 142	- -	- -	- -	1359 xxx	- xxx
Драгијевица	број м <sup>2</sup>	289 17582	229 14732	16 942	23 948	14 647	7 313	- -	- -	- -	682 xxx	- xxx
Драгодол	број м <sup>2</sup>	209 12624	179 11085	4 153	3 175	21 945	- -	2 266	- -	- -	611 xxx	- xxx
Комирић	број м <sup>2</sup>	437 23468	304 17173	105 5070	5 225	17 743	6 257	- -	- -	- -	954 xxx	- xxx
Коњиц	број м <sup>2</sup>	113 5746	100 5221	- -	3 150	4 190	6 185	- -	- -	1 20	338 xxx	5 xxx
Коњуша	број м <sup>2</sup>	99 5134	56 2828	18 942	18 874	7 490	- -	- -	- -	- -	143 xxx	- xxx
Лопатањ	број м <sup>2</sup>	496 27918	384 22645	60 2830	20 912	23 1149	9 382	- -	1 50	- -	1330 xxx	3 xxx
Осечина (варошица)	број м <sup>2</sup>	1127 80133	969 69238	132 9425	5 168	18 1123	- -	3 179	- -	1 19	3182 xxx	1 xxx
Осечина (село)	број м <sup>2</sup>	470 26228	313 18168	33 2087	51 2647	49 2261	24 1065	- -	- -	- -	944 xxx	- xxx

## БРОЈ И ПОВРШИНА СТАНОВА ПРЕМА КОРИШЋЕЊУ, ДРУГЕ НАСТАЊЕНЕ ПРОСТОРИЈЕ И НАСТАЊЕНА ЛИЦА

	Број станова и површина у м <sup>2</sup>	Станови							Друге настањене просторије		Број лица	
		укупно	Станови за стално становање			Станови који се користе			настањене пословне просторије	просторије настањене из нужде	у становима	у другим настањеним просторијама
			настањени	ненастањени		за одмор и рекреацију	у време сезонских радова у пољопривреди	Станови у којима се искључиво обавља делатност				
				приремено	напуштени							
Остружањ	број м <sup>2</sup>	262 14638	163 10372	33 1328	17 609	33 1591	16 738	-	-	-	588 xxx	- xxx
Пецка	број м <sup>2</sup>	188 13824	160 11672	13 915	1 30	14 1207	-	-	-	-	504 xxx	- xxx
Плужац	број м <sup>2</sup>	186 9899	150 8390	23 785	8 442	3 192	2 90	-	-	-	461 xxx	- xxx
Сирдија	број м <sup>2</sup>	172 10049	120 7403	21 1337	16 703	14 556	1 50	-	-	-	330 xxx	- xxx
Скадар	број м <sup>2</sup>	243 15945	209 13924	19 1096	2 76	13 849	-	-	-	-	736 xxx	- xxx
Туђин	број м <sup>2</sup>	127 6713	91 5108	8 492	17 611	11 502	-	-	-	-	229 xxx	- xxx
Царина	број м <sup>2</sup>	253 16324	218 14369	9 699	6 214	19 922	1 120	-	-	-	654 xxx	- xxx
<b>УБ</b>	<b>број м<sup>2</sup></b>	<b>13499 863193</b>	<b>9815 644420</b>	<b>1687 108766</b>	<b>333 15324</b>	<b>1571 89468</b>	<b>52 2631</b>	<b>41 2584</b>	<b>32 1782</b>	<b>48 917</b>	<b>32158 xxx</b>	<b>205 xxx</b>
Градска	број м <sup>2</sup>	2352 175530	1925 143878	331 25009	18 945	64 4702	-	14 996	12 721	17 345	5983 xxx	68 xxx
Остала	број м <sup>2</sup>	11147 687663	7890 500542	1356 83757	315 14379	1507 84766	52 2631	27 1588	20 1061	31 572	26175 xxx	137 xxx
Бањани	број м <sup>2</sup>	606 37987	429 27821	64 4063	18 826	88 4661	1 48	6 568	1 60	3 62	1381 xxx	19 xxx
Богдановица	број м <sup>2</sup>	144 10312	98 6710	33 3061	3 86	10 455	-	-	1 46	-	341 xxx	7 xxx
Бргуле	број м <sup>2</sup>	561 36372	390 26470	73 4033	20 826	77 5011	-	1 32	-	2 31	1249 xxx	2 xxx
Брезовица	број м <sup>2</sup>	236 14848	171 11298	16 668	8 380	38 2347	3 155	-	-	1 6	667 xxx	1 xxx
Врело	број м <sup>2</sup>	796 46350	490 30334	132 7086	12 654	158 8031	2 92	2 153	3 193	-	1673 xxx	11 xxx
Врховине	број м <sup>2</sup>	273 13931	166 9000	22 946	13 560	66 3240	6 185	-	1 39	-	550 xxx	2 xxx
Вукона	број м <sup>2</sup>	135 7959	76 4919	34 1814	2 80	22 1106	1 40	-	-	-	262 xxx	- xxx
Гвозденовић	број м <sup>2</sup>	218 12455	154 9294	25 1212	10 458	22 1094	7 397	-	-	-	468 xxx	- xxx
Гуњевац	број м <sup>2</sup>	165 11168	134 9056	14 900	-	17 1212	-	-	-	1 6	496 xxx	1 xxx
Докмир	број м <sup>2</sup>	255 15437	183 12065	23 1129	5 221	37 1744	5 198	2 80	-	2 26	549 xxx	2 xxx
Звиздар	број м <sup>2</sup>	207 11090	159 8522	35 1914	5 268	7 351	-	1 35	-	-	536 xxx	- xxx
Јошева	број м <sup>2</sup>	216 12731	146 9010	10 637	3 200	55 2756	1 38	1 90	-	1 12	462 xxx	1 xxx
Каленић	број м <sup>2</sup>	408 28317	263 17920	97 7510	12 613	31 2093	4 121	1 60	-	1 20	1068 xxx	2 xxx
Калиновац	број м <sup>2</sup>	196 13005	150 10358	8 434	6 445	31 1638	1 130	-	-	-	480 xxx	- xxx
Кожуар	број м <sup>2</sup>	376 22571	227 13719	87 4865	8 322	52 3582	-	2 83	-	-	708 xxx	- xxx
Кршна Глава	број м <sup>2</sup>	94 6432	67 4744	18 1028	-	9 660	-	-	-	-	221 xxx	- xxx
Лисо Поље	број м <sup>2</sup>	121 7721	74 4756	23 1657	9 571	15 737	-	-	-	1 30	274 xxx	4 xxx
Лончаник	број м <sup>2</sup>	250 13259	180 10099	24 1121	21 798	24 1175	-	1 66	-	2 55	547 xxx	4 xxx
Милорци	број м <sup>2</sup>	159 10341	119 7991	21 1202	3 87	16 1061	-	-	-	-	407 xxx	- xxx
Мургаш	број м <sup>2</sup>	235 15892	156 11706	14 592	9 286	54 3149	2 159	-	1 50	-	564 xxx	2 xxx
Новаци	број м <sup>2</sup>	343 20777	256 15541	13 812	5 225	69 4199	-	-	-	1 20	877 xxx	2 xxx

## БРОЈ И ПОВРШИНА СТАНОВА ПРЕМА КОРИШЋЕЊУ, ДРУГЕ НАСТАЊЕНЕ ПРОСТОРИЈЕ И НАСТАЊЕНА ЛИЦА

	Број станова и површина у м <sup>2</sup>	Станови							Друге настањене просторије		Број лица	
		укупно	Станови за стално становање			Станови који се користе			настањене пословне просторије	просторије настањене из нужде	у становима	у другим настањеним просторијама
			настањени	ненастањени		за одмор и рекреацију	у време сезонских радова у пољопривреди	Станови у којима се искључиво обавља делатност				
				привремено	напуштени							
Паљуви	број м <sup>2</sup>	370 19640	263 14543	42 2080	12 478	53 2539	- -	- -	- 20	1 xxx	766 xxx	3 xxx
Памбуковица	број м <sup>2</sup>	455 27655	364 22338	37 2850	21 668	33 1799	- -	- -	4 180	4 79	1153 xxx	21 xxx
Радљево	број м <sup>2</sup>	325 21903	201 14152	50 3129	12 581	60 3951	- -	2 90	- -	1 30	608 xxx	1 xxx
Радуша	број м <sup>2</sup>	119 7529	92 6046	4 318	12 626	11 539	- -	- -	- -	- -	297 xxx	- xxx
Руклада	број м <sup>2</sup>	118 6708	104 6156	5 188	- -	7 273	2 91	- -	1 50	1 10	368 xxx	8 xxx
Слатина	број м <sup>2</sup>	192 12354	139 8902	32 2067	2 110	14 1009	3 220	2 46	- -	1 30	412 xxx	1 xxx
Совљак	број м <sup>2</sup>	663 46263	526 35907	75 6439	13 792	47 3053	1 40	1 32	5 232	- -	1923 xxx	15 xxx
Стубленица	број м <sup>2</sup>	468 27279	315 19365	74 3575	14 653	64 3650	- -	1 36	1 53	- -	996 xxx	4 xxx
Таково	број м <sup>2</sup>	366 24597	279 19554	16 1054	10 556	61 3433	- -	- -	1 58	- -	974 xxx	5 xxx
Тврдојевац	број м <sup>2</sup>	163 9151	130 7441	2 43	1 60	30 1607	- -	- -	- -	- -	402 xxx	- xxx
Трлић	број м <sup>2</sup>	420 23222	296 16181	43 2651	6 275	71 3908	1 40	3 167	1 100	1 4	1016 xxx	4 xxx
Трњаци	број м <sup>2</sup>	336 24017	267 19334	43 3479	7 280	19 924	- -	- -	- -	2 30	908 xxx	3 xxx
Тулари	број м <sup>2</sup>	434 26096	300 18207	58 3810	19 803	47 2654	9 572	1 50	- -	- -	945 xxx	- xxx
УБ	број м <sup>2</sup>	2352 175530	1925 143878	331 25009	18 945	64 4702	- -	14 996	12 721	17 345	5983 xxx	68 xxx
Црвена Јабука	број м <sup>2</sup>	282 16929	194 11863	40 2352	3 129	44 2535	1 50	- -	- -	- -	631 xxx	- xxx
Чучуге	број м <sup>2</sup>	179 9833	138 7647	9 540	4 147	26 1444	2 55	- -	- -	2 44	461 xxx	2 xxx
Шарбане	број м <sup>2</sup>	263 15532	194 11573	40 2498	7 315	22 1146	- -	- -	- -	3 57	535 xxx	10 xxx
<b>Подунавски округ</b>	<b>број м<sup>2</sup></b>	<b>78954 5287229</b>	<b>64368 4387177</b>	<b>8431 586354</b>	<b>1644 75688</b>	<b>3839 206465</b>	<b>430 16703</b>	<b>242 14842</b>	<b>172 9529</b>	<b>236 4837</b>	<b>216738 xxx</b>	<b>1227 xxx</b>
<i>Градска</i>	број м <sup>2</sup>	39083 2574653	34075 2254748	3538 244335	414 18881	891 48114	44 1506	121 7069	99 5295	143 2908	109800 xxx	724 xxx
<i>Остала</i>	број м <sup>2</sup>	39871 2712576	30293 2132429	4893 342019	1230 56807	2948 158351	386 15197	121 7773	73 4234	93 1929	106938 xxx	503 xxx
<b>Велика Плана</b>	<b>број м<sup>2</sup></b>	<b>16440 1198595</b>	<b>13383 994688</b>	<b>1740 133275</b>	<b>544 25518</b>	<b>704 41667</b>	<b>39 1579</b>	<b>30 1868</b>	<b>37 2125</b>	<b>28 549</b>	<b>45813 xxx</b>	<b>202 xxx</b>
<i>Градска</i>	број м <sup>2</sup>	5906 430152	5033 369076	623 49524	110 4936	106 4803	9 279	25 1534	13 865	10 198	17098 xxx	70 xxx
<i>Остала</i>	број м <sup>2</sup>	10534 768443	8350 625612	1117 83751	434 20582	598 36864	30 1300	5 334	24 1260	18 351	28715 xxx	132 xxx
Велика Плана	број м <sup>2</sup>	5906 430152	5033 369076	623 49524	110 4936	106 4803	9 279	25 1534	13 865	10 198	17098 xxx	70 xxx
Велико Орашје	број м <sup>2</sup>	901 63151	733 52006	98 7189	32 2015	35 1754	3 187	- -	3 145	7 152	2365 xxx	25 xxx
Доња Ливадица	број м <sup>2</sup>	654 48452	580 43148	48 3578	7 380	18 1246	1 100	- -	2 90	2 42	2042 xxx	18 xxx
Крњево	број м <sup>2</sup>	1605 106337	1249 86048	217 14150	81 3216	51 2609	5 150	2 164	1 35	2 27	4277 xxx	5 xxx
Купусина	број м <sup>2</sup>	108 6697	85 5747	1 120	5 206	17 624	- -	- -	- -	- -	267 xxx	- xxx
Лозовик	број м <sup>2</sup>	1722 134938	1528 120473	115 9819	42 1741	35 2740	2 165	- -	3 320	- -	5625 xxx	13 xxx
Марковац	број м <sup>2</sup>	1256 101823	983 81273	169 14401	103 6099	1 50	- -	- -	1 32	- -	3264 xxx	2 xxx
Милошевац	број м <sup>2</sup>	1347 92975	1003 72119	182 12120	39 1611	118 6883	4 202	1 40	4 148	2 33	3481 xxx	12 xxx

## БРОЈ И ПОВРШИНА СТАНОВА ПРЕМА КОРИШЋЕЊУ, ДРУГЕ НАСТАЊЕНЕ ПРОСТОРИЈЕ И НАСТАЊЕНА ЛИЦА

	Број станова и површина у м <sup>2</sup>	Станови							Друге настањене просторије		Број лица		
		укупно	Станови за стално становање				Станови који се користе			настањене пословне просторије	просторије настањене из нужде	у становима	у другим настањеним просторијама
			настањени	ненастањени		за одмор и рекреацију	у време сезонских радова у пољопривреди	Станови у којима се искључиво обавља делатност					
				привремено	напуштени								
Ново Село	број м <sup>2</sup>	516 38887	396 30697	76 5713	28 1380	13 957	2 70	1 70	2 110	2 27	1351 xxx	12 xxx	
Радовање	број м <sup>2</sup>	292 19811	205 13861	11 1103	11 580	65 4267	- -	- -	2 60	- -	699 xxx	3 xxx	
Ракинац	број м <sup>2</sup>	411 31683	322 26172	7 430	5 222	73 4701	3 98	1 60	2 140	- -	1101 xxx	13 xxx	
Старо Село	број м <sup>2</sup>	1310 99196	944 74111	145 12164	46 1860	166 10783	9 278	- -	3 148	1 24	3179 xxx	24 xxx	
Трновче	број м <sup>2</sup>	412 24493	322 19957	48 2964	35 1272	6 250	1 50	- -	1 32	2 46	1064 xxx	5 xxx	
<b>Смедерево</b>	<b>број м<sup>2</sup></b>	<b>40425 2586272</b>	<b>33887 2196663</b>	<b>3618 243650</b>	<b>514 23474</b>	<b>2028 105612</b>	<b>231 8081</b>	<b>147 8792</b>	<b>97 5097</b>	<b>139 2915</b>	<b>114478 xxx</b>	<b>699 xxx</b>	
Градска	број м <sup>2</sup>	23187 1443602	20630 1292264	1755 109985	193 8285	500 27544	24 713	85 4811	67 3311	93 1933	67080 xxx	475 xxx	
Остала	број м <sup>2</sup>	17238 1142670	13257 904399	1863 133665	321 15189	1528 78068	207 7368	62 3981	30 1786	46 982	47398 xxx	224 xxx	
Бадљевица	број м <sup>2</sup>	206 14342	120 8701	25 1685	5 205	24 1750	32 2001	- -	2 105	- -	433 xxx	6 xxx	
Биновац	број м <sup>2</sup>	158 10236	135 8548	10 1020	3 256	10 412	- -	- -	1 35	- -	442 xxx	2 xxx	
Водањ	број м <sup>2</sup>	451 30383	366 24446	7 578	6 316	70 4913	1 60	1 70	- -	- -	1325 xxx	- xxx	
Враново	број м <sup>2</sup>	856 53913	795 49526	52 4044	7 295	2 48	- -	- -	1 70	- -	2757 xxx	5 xxx	
Врбовац	број м <sup>2</sup>	351 22369	314 20129	26 1661	5 251	5 298	1 30	- -	1 40	- -	1124 xxx	7 xxx	
Вучак	број м <sup>2</sup>	685 45482	484 36142	40 2139	5 155	122 5689	27 845	7 512	1 42	3 56	1835 xxx	15 xxx	
Добри До	број м <sup>2</sup>	418 24570	302 18879	74 3475	8 507	31 1621	3 88	- -	- -	- -	1120 xxx	- xxx	
Друговац	број м <sup>2</sup>	620 39977	520 33512	59 3995	16 925	24 1405	1 140	- -	2 72	- -	1899 xxx	7 xxx	
Колари	број м <sup>2</sup>	483 26431	353 21588	15 894	12 365	100 3509	3 75	- -	- -	1 30	1242 xxx	1 xxx	
Ландол	број м <sup>2</sup>	487 31617	343 23476	19 1240	6 355	112 6289	4 107	3 150	- -	- -	1196 xxx	- xxx	
Липе	број м <sup>2</sup>	1226 71374	932 56868	176 10198	34 1640	5 155	65 1718	14 795	- -	3 66	3352 xxx	4 xxx	
Лугавчина	број м <sup>2</sup>	1213 92764	909 72484	240 16784	39 1663	12 878	6 472	7 483	3 134	3 65	3374 xxx	18 xxx	
Луњевац	број м <sup>2</sup>	204 13070	164 11538	9 605	8 187	20 560	3 180	- -	- -	- -	614 xxx	- xxx	
Мала Крсна	број м <sup>2</sup>	586 39103	486 32990	70 4435	2 90	26 1480	- -	2 108	3 99	1 25	1695 xxx	9 xxx	
Мало Орашје	број м <sup>2</sup>	415 25308	314 19526	52 3012	12 496	37 2274	- -	- -	- -	- -	1140 xxx	- xxx	
Михајловац	број м <sup>2</sup>	1043 73974	841 59661	132 10867	32 1610	31 1469	2 87	5 280	- -	1 30	3032 xxx	6 xxx	
Осипаоница	број м <sup>2</sup>	1469 108341	1128 84346	232 18572	39 2130	54 2299	6 250	10 744	2 304	4 80	4061 xxx	23 xxx	
Петријево	број м <sup>2</sup>	538 34355	328 22855	29 2730	7 325	170 8285	1 30	3 130	1 100	- -	1200 xxx	5 xxx	
Радинац	број м <sup>2</sup>	1619 106888	1488 97642	124 8977	5 209	1 20	1 40	- -	5 202	22 462	5171 xxx	70 xxx	
Раља	број м <sup>2</sup>	370 23936	336 21772	18 1280	8 444	6 350	2 90	- -	1 40	- -	1217 xxx	3 xxx	
Сараорци	број м <sup>2</sup>	975 74619	671 51336	261 20746	17 973	19 1125	1 30	6 409	1 33	1 30	2417 xxx	4 xxx	
Сеоне	број м <sup>2</sup>	666 36171	280 16691	40 2227	2 170	343 17023	- -	1 60	1 200	1 15	1005 xxx	8 xxx	
Скобаљ	број м <sup>2</sup>	699 51877	581 41591	88 8550	10 535	17 1101	2 40	1 60	2 130	2 35	1875 xxx	8 xxx	

## БРОЈ И ПОВРШИНА СТАНОВА ПРЕМА КОРИШЋЕЊУ, ДРУГЕ НАСТАЊЕНЕ ПРОСТОРИЈЕ И НАСТАЊЕНА ЛИЦА

	Број станова и површина у м <sup>2</sup>	Станови							Друге настањене просторије		Број лица	
		укупно	Станови за стално становање			Станови који се користе			настањене пословне просторије	просторије настањене из нужде	у становима	у другим настањеним просторијама
			настањени	ненастањени		за одмор и рекреацију	у време сезонских радова у пољопривреди	Станови у којима се искључиво обавља делатност				
				привремено	напуштени							
Смедерево	број м <sup>2</sup>	23187 1443602	20630 1292264	1755 109985	193 8285	500 27544	24 713	85 4811	67 3311	93 1933	67080 xxx	475 xxx
Суводол	број м <sup>2</sup>	271 15490	216 13808	10 467	16 425	28 670	- -	1 120	3 180	1 30	832 xxx	17 xxx
Удовице	број м <sup>2</sup>	865 58588	562 41163	33 2462	4 220	254 14297	11 386	1 60	- -	2 52	2046 xxx	5 xxx
Шалинац	број м <sup>2</sup>	364 17492	289 15181	22 1022	13 442	5 148	35 699	- -	- -	1 6	994 xxx	1 xxx
<b>Смедеревска Паланка</b>	<b>број м<sup>2</sup></b>	<b>22089 1502362</b>	<b>17098 1195826</b>	<b>3073 209429</b>	<b>586 26696</b>	<b>1107 59186</b>	<b>160 7043</b>	<b>65 4182</b>	<b>38 2307</b>	<b>69 1373</b>	<b>56447 xxx</b>	<b>326 xxx</b>
<i>Градска</i>	број м <sup>2</sup>	9990 700899	8412 593408	1160 84826	111 5660	285 15767	11 514	11 724	19 1119	40 777	25622 xxx	179 xxx
<i>Остала</i>	број м <sup>2</sup>	12099 801463	8686 602418	1913 124603	475 21036	822 43419	149 6529	54 3458	19 1188	29 596	30825 xxx	147 xxx
Азања	број м <sup>2</sup>	1886 128960	1382 96523	265 19153	88 3872	92 6216	43 1880	16 1316	- -	5 88	4697 xxx	14 xxx
Баничина	број м <sup>2</sup>	509 32674	328 22884	90 5542	22 845	69 3403	- -	- -	- -	- -	1171 xxx	- xxx
Бачинац	број м <sup>2</sup>	249 18263	212 16077	19 1203	14 775	3 148	1 60	- -	- -	- -	789 xxx	- xxx
Башин	број м <sup>2</sup>	257 17449	168 12327	41 2777	9 322	39 2023	- -	- -	1 48	- -	557 xxx	5 xxx
Влашки До	број м <sup>2</sup>	442 27315	306 20011	70 4386	5 215	52 2342	8 301	1 60	1 50	2 40	1163 xxx	4 xxx
Водице	број м <sup>2</sup>	431 26500	303 19992	71 3845	9 322	41 1982	6 269	1 90	- -	- -	996 xxx	- xxx
Глибовац	број м <sup>2</sup>	898 60328	650 46194	197 12019	24 982	23 978	2 75	2 80	3 116	- -	2308 xxx	15 xxx
Голобок	број м <sup>2</sup>	848 57093	630 43513	112 7651	29 1264	75 4575	1 60	1 30	- -	2 34	2395 xxx	7 xxx
Грчац	број м <sup>2</sup>	425 30367	313 24017	35 2450	15 723	55 2942	5 145	2 90	1 40	2 50	1189 xxx	7 xxx
Кусадак	број м <sup>2</sup>	2086 135252	1577 107084	293 17591	97 4370	82 4183	22 997	15 1027	6 566	9 214	5665 xxx	47 xxx
Мала Плана	број м <sup>2</sup>	315 20127	254 17011	37 2134	2 75	19 805	3 102	- -	- -	1 20	892 xxx	4 xxx
Мраморац	број м <sup>2</sup>	257 17017	178 12833	50 2987	9 401	15 600	5 196	- -	- -	- -	613 xxx	- xxx
Придворице	број м <sup>2</sup>	426 27324	267 18463	102 5313	6 286	41 2779	8 393	2 90	- -	- -	913 xxx	- xxx
Ратари	број м <sup>2</sup>	875 52296	586 37616	125 7271	71 3081	84 3887	6 336	3 105	5 273	5 100	2014 xxx	31 xxx
Селевац	број м <sup>2</sup>	1458 103907	1073 76659	257 21025	49 2274	49 2551	27 1218	3 180	2 95	2 34	3852 xxx	12 xxx
Смедеревска Паланка	број м <sup>2</sup>	9990 700899	8412 593408	1160 84826	111 5660	285 15767	11 514	11 724	19 1119	40 777	25622 xxx	179 xxx
Стојачак	број м <sup>2</sup>	207 12296	126 8233	44 2418	7 299	27 1194	3 152	- -	- -	- -	426 xxx	- xxx
Церовац	број м <sup>2</sup>	530 34295	333 22981	105 6838	19 930	56 2811	9 345	8 390	- -	1 16	1185 xxx	1 xxx
<b>Браничевски округ</b>	<b>број м<sup>2</sup></b>	<b>85016 6306850</b>	<b>61657 4733332</b>	<b>15126 1185664</b>	<b>2306 114708</b>	<b>3569 181796</b>	<b>2018 66115</b>	<b>340 25235</b>	<b>160 10045</b>	<b>188 3935</b>	<b>199943 xxx</b>	<b>946 xxx</b>
<i>Градска</i>	број м <sup>2</sup>	28376 2009856	22886 1601703	4219 330621	399 23038	742 46828	45 1646	85 6220	77 4520	96 2037	69574 xxx	484 xxx
<i>Остала</i>	број м <sup>2</sup>	56640 4296994	38771 3131629	10907 855043	1907 91670	2827 135168	1973 64469	255 19015	83 5525	92 1898	130369 xxx	462 xxx



## БРОЈ И ПОВРШИНА СТАНОВА ПРЕМА КОРИШЋЕЊУ, ДРУГЕ НАСТАЊЕНЕ ПРОСТОРИЈЕ И НАСТАЊЕНА ЛИЦА

	Број станова и површина у м <sup>2</sup>	Станови							Друге настањене просторије		Број лица	
		укупно	Станови за стално становање			Станови који се користе			настањене пословне просторије	просторије настањене из нужде	у становима	у другим настањеним просторијама
			настањени	ненастањени		за одмор и рекреацију	у време сезонских радова у пољопривреди	Станови у којима се искључиво обавља делатност				
				привремено	напуштени							
<b>Велико Градиште</b>	<b>број</b>	<b>9121</b>	<b>5667</b>	<b>2171</b>	<b>223</b>	<b>992</b>	<b>10</b>	<b>58</b>	<b>22</b>	<b>8</b>	<b>20613</b>	<b>103</b>
	<b>м<sup>2</sup></b>	<b>789327</b>	<b>539076</b>	<b>179461</b>	<b>12377</b>	<b>53738</b>	<b>447</b>	<b>4228</b>	<b>2072</b>	<b>166</b>	xxx	xxx
<i>Градска</i>	број	2724	1860	449	43	354	2	16	12	5	5683	53
	м <sup>2</sup>	209973	142699	40039	2192	23583	100	1360	735	101	xxx	xxx
<i>Остала</i>	број	6397	3807	1722	180	638	8	42	10	3	14930	50
	м <sup>2</sup>	579354	396377	139422	10185	30155	347	2868	1337	65	xxx	xxx
Бискупље	број	151	109	31	10	-	-	1	1	1	423	7
	м <sup>2</sup>	14869	11585	2854	390	-	-	40	52	10	xxx	xxx
Велико Градиште	број	2724	1860	449	43	354	2	16	12	5	5683	53
	м <sup>2</sup>	209973	142699	40039	2192	23583	100	1360	735	101	xxx	xxx
Гарево	број	100	72	27	1	-	-	-	-	-	280	-
	м <sup>2</sup>	12858	10273	2540	45	-	-	-	-	-	xxx	xxx
Десине	број	310	179	125	6	-	-	-	-	-	717	-
	м <sup>2</sup>	35602	20894	14423	285	-	-	-	-	-	xxx	xxx
Дољашница	број	236	127	105	-	-	-	4	1	-	405	4
	м <sup>2</sup>	24530	14622	9588	-	-	-	320	240	-	xxx	xxx
Ђураково	број	221	98	103	5	15	-	-	-	-	338	-
	м <sup>2</sup>	13624	7855	4987	160	622	-	-	-	-	xxx	xxx
Затоње	број	382	178	97	12	93	2	-	1	1	742	7
	м <sup>2</sup>	24461	11985	9382	505	2567	22	-	40	30	xxx	xxx
Камијево	број	98	86	11	1	-	-	-	-	-	347	-
	м <sup>2</sup>	6543	5717	786	40	-	-	-	-	-	xxx	xxx
Кисилјево	број	492	174	99	12	204	-	3	-	-	718	-
	м <sup>2</sup>	35022	17393	6252	667	10300	-	410	-	-	xxx	xxx
Кумане	број	185	105	77	2	-	-	1	-	-	431	-
	м <sup>2</sup>	19454	13060	6164	170	-	-	60	-	-	xxx	xxx
Курјаче	број	400	229	161	8	-	1	1	-	-	949	-
	м <sup>2</sup>	35442	24371	10670	318	-	35	48	-	-	xxx	xxx
Кусиће	број	202	177	20	5	-	-	-	-	1	749	1
	м <sup>2</sup>	19650	17407	1967	276	-	-	-	-	25	xxx	xxx
Љубиње	број	143	112	12	18	-	-	1	-	-	409	-
	м <sup>2</sup>	19365	17126	1354	855	-	-	30	-	-	xxx	xxx
Мајиловац	број	373	261	111	1	-	-	-	-	-	990	-
	м <sup>2</sup>	34346	25037	9234	75	-	-	-	-	-	xxx	xxx
Макце	број	379	267	72	26	4	2	8	1	-	982	7
	м <sup>2</sup>	34007	25374	6182	1530	155	120	646	200	-	xxx	xxx
Острово	број	340	70	6	4	259	-	1	-	-	306	-
	м <sup>2</sup>	22219	8341	479	360	12989	-	50	-	-	xxx	xxx
Печаница	број	132	115	11	3	-	-	3	-	-	453	-
	м <sup>2</sup>	11003	9577	1083	208	-	-	135	-	-	xxx	xxx
Пожежено	број	242	185	47	7	-	-	3	2	-	792	7
	м <sup>2</sup>	23997	19236	4232	350	-	-	179	125	-	xxx	xxx
Поповац	број	88	53	35	-	-	-	-	-	-	190	-
	м <sup>2</sup>	6856	4677	2179	-	-	-	-	-	-	xxx	xxx
Рам	број	152	76	14	-	62	-	-	-	-	294	-
	м <sup>2</sup>	10992	6334	1168	-	3490	-	-	-	-	xxx	xxx
Сираково	број	324	214	109	-	-	-	1	3	-	880	14
	м <sup>2</sup>	29156	21015	8096	-	-	-	45	620	-	xxx	xxx
Средњево	број	200	151	37	10	-	2	-	-	-	530	-
	м <sup>2</sup>	12795	9514	2779	352	-	150	-	-	-	xxx	xxx
Тополовник	број	414	285	90	38	-	1	-	-	-	1098	-
	м <sup>2</sup>	51382	37168	11162	3032	-	20	-	-	-	xxx	xxx
Триброде	број	159	111	43	5	-	-	-	-	-	522	-
	м <sup>2</sup>	18191	14377	3591	223	-	-	-	-	-	xxx	xxx
Царевац	број	227	206	18	3	-	-	-	-	-	899	-
	м <sup>2</sup>	23583	21960	1399	224	-	-	-	-	-	xxx	xxx
Чешљева Бара	број	447	167	261	3	1	-	15	1	-	486	3
	м <sup>2</sup>	39407	21479	16871	120	32	-	905	60	-	xxx	xxx

## БРОЈ И ПОВРШИНА СТАНОВА ПРЕМА КОРИШЋЕЊУ, ДРУГЕ НАСТАЊЕНЕ ПРОСТОРИЈЕ И НАСТАЊЕНА ЛИЦА

	Број станова и површина у м <sup>2</sup>	Станови							Друге настањене просторије		Број лица		
		укупно	Станови за стално становање			Станови који се користе				настањене пословне просторије	просторије настањене из нужде	у становима	у другим настањеним просторијама
			настањени	ненастањени		за одмор и рекреацију	у време сезонских радова у пољопривреди	Станови у којима се искључиво обавља делатност					
				привремено	напуштени								
<b>Голубац</b>	<b>број</b>	<b>5800</b>	<b>2943</b>	<b>863</b>	<b>179</b>	<b>1551</b>	<b>231</b>	<b>33</b>	<b>10</b>	<b>10</b>	<b>9905</b>	<b>48</b>	
	<b>м<sup>2</sup></b>	<b>417095</b>	<b>255008</b>	<b>69730</b>	<b>8660</b>	<b>74002</b>	<b>7158</b>	<b>2537</b>	<b>701</b>	<b>187</b>	xxx	xxx	
<i>Градска</i>	број	-	-	-	-	-	-	-	-	-	-	-	
	м <sup>2</sup>	-	-	-	-	-	-	-	-	-	xxx	xxx	
<i>Остала</i>	број	5800	2943	863	179	1551	231	33	10	10	9905	48	
	м <sup>2</sup>	417095	255008	69730	8660	74002	7158	2537	701	187	xxx	xxx	
Барич	број	130	125	5	-	-	-	-	-	3	453	11	
	м <sup>2</sup>	12450	11946	504	-	-	-	-	-	42	xxx	xxx	
Бикиње	број	62	61	1	-	-	-	-	1	-	263	2	
	м <sup>2</sup>	4241	4191	50	-	-	-	-	35	-	xxx	xxx	
Браничево	број	280	236	34	5	3	1	1	3	1	934	8	
	м <sup>2</sup>	25895	21995	3325	280	175	20	100	152	15	xxx	xxx	
Брњица	број	222	134	22	26	29	7	4	-	1	390	1	
	м <sup>2</sup>	11795	7918	1304	927	1081	205	360	-	28	xxx	xxx	
Винци	број	1082	90	14	7	969	1	1	-	1	358	2	
	м <sup>2</sup>	56991	8078	1186	422	47115	80	110	-	26	xxx	xxx	
Војилово	број	102	88	12	2	-	-	-	-	-	290	-	
	м <sup>2</sup>	7949	6964	885	100	-	-	-	-	-	xxx	xxx	
Голубац	број	1060	636	223	15	112	62	12	2	-	1894	5	
	м <sup>2</sup>	76838	51533	16786	426	5283	1570	1240	320	-	xxx	xxx	
Двориште	број	178	111	42	15	1	9	-	1	1	309	2	
	м <sup>2</sup>	11545	8658	1825	656	50	356	-	50	12	xxx	xxx	
Добра	број	485	265	69	3	60	87	1	-	-	681	-	
	м <sup>2</sup>	25790	16309	3880	102	2821	2672	6	-	-	xxx	xxx	
Доња Крушевица	број	150	90	56	4	-	-	-	-	-	350	-	
	м <sup>2</sup>	13408	8598	4550	260	-	-	-	-	-	xxx	xxx	
Душманић	број	65	45	10	5	4	-	1	-	-	176	-	
	м <sup>2</sup>	4419	3363	738	130	128	-	60	-	-	xxx	xxx	
Житковица	број	66	48	18	-	-	-	-	-	-	143	-	
	м <sup>2</sup>	8355	5515	2840	-	-	-	-	-	-	xxx	xxx	
Клење	број	225	139	59	20	2	4	1	-	1	489	5	
	м <sup>2</sup>	22992	15319	6161	1277	120	75	40	-	30	xxx	xxx	
Кривача	број	274	129	91	7	3	44	-	-	-	429	-	
	м <sup>2</sup>	19254	9909	7283	320	163	1579	-	-	-	xxx	xxx	
Кудреш	број	151	66	64	7	2	12	-	1	-	192	1	
	м <sup>2</sup>	13179	5766	6519	343	70	481	-	32	-	xxx	xxx	
Малешево	број	105	75	12	17	1	-	-	-	1	289	2	
	м <sup>2</sup>	7469	5674	963	805	27	-	-	-	24	xxx	xxx	
Миљевић	број	178	127	44	1	-	-	6	-	-	527	-	
	м <sup>2</sup>	18410	14800	3325	50	-	-	235	-	-	xxx	xxx	
Мрчковац	број	160	89	38	30	1	-	2	-	-	328	-	
	м <sup>2</sup>	15318	10745	2682	1775	50	-	66	-	-	xxx	xxx	
Поникве	број	46	33	10	1	1	1	-	-	1	97	1	
	м <sup>2</sup>	4006	2821	1065	30	50	40	-	-	10	xxx	xxx	
Радошевац	број	145	80	12	9	42	-	2	-	-	265	-	
	м <sup>2</sup>	11885	7265	961	405	3074	-	180	-	-	xxx	xxx	
Сладинац	број	55	50	3	2	-	-	-	-	-	191	-	
	м <sup>2</sup>	5407	5009	200	198	-	-	-	-	-	xxx	xxx	
Снеготин	број	75	58	17	-	-	-	-	-	-	193	-	
	м <sup>2</sup>	9104	7100	2004	-	-	-	-	-	-	xxx	xxx	
Усије	број	414	89	3	-	321	-	1	1	-	328	5	
	м <sup>2</sup>	20765	6706	224	-	13795	-	40	80	-	xxx	xxx	
Шувајић	број	90	79	4	3	-	3	1	1	-	336	3	
	м <sup>2</sup>	9630	8826	470	154	-	80	100	32	-	xxx	xxx	
<b>Жабари</b>	<b>број</b>	<b>6245</b>	<b>4418</b>	<b>1249</b>	<b>261</b>	<b>93</b>	<b>197</b>	<b>27</b>	<b>10</b>	<b>9</b>	<b>13009</b>	<b>52</b>	
	<b>м<sup>2</sup></b>	<b>458414</b>	<b>340416</b>	<b>94238</b>	<b>10861</b>	<b>4997</b>	<b>6196</b>	<b>1706</b>	<b>456</b>	<b>202</b>	xxx	xxx	
<i>Градска</i>	број	-	-	-	-	-	-	-	-	-	-	-	
	м <sup>2</sup>	-	-	-	-	-	-	-	-	-	xxx	xxx	
<i>Остала</i>	број	6245	4418	1249	261	93	197	27	10	9	13009	52	
	м <sup>2</sup>	458414	340416	94238	10861	4997	6196	1706	456	202	xxx	xxx	

## БРОЈ И ПОВРШИНА СТАНОВА ПРЕМА КОРИШЋЕЊУ, ДРУГЕ НАСТАЊЕНЕ ПРОСТОРИЈЕ И НАСТАЊЕНА ЛИЦА

	Број станова и површина у м <sup>2</sup>	Станови							Друге настањене просторије		Број лица	
		укупно	Станови за стално становање			Станови који се користе			настањене пословне просторије	просторије настањене из нужде	у становима	у другим настањеним просторијама
			настањени	ненастањени		за одмор и рекреацију	у време сезонских радова у пољопривреди	Станови у којима се искључиво обавља делатност				
				приремено	напуштени							
Александровац	број м <sup>2</sup>	709 43222	536 34298	146 7754	11 447	9 346	- -	7 377	3 157	1 19	1545 xxx	10 xxx
Брзоходе	број м <sup>2</sup>	378 22638	283 17938	70 3927	22 678	3 95	- -	- -	- -	3 63	823 xxx	5 xxx
Витежево	број м <sup>2</sup>	354 35954	267 27589	72 7653	4 235	4 70	6 232	1 175	- -	1 30	862 xxx	1 xxx
Влашки До	број м <sup>2</sup>	678 69015	467 46284	173 20343	18 848	16 1142	1 50	3 348	1 50	1 20	1300 xxx	10 xxx
Жабари	број м <sup>2</sup>	683 50971	503 37910	121 9760	28 1434	25 1616	4 172	2 79	- -	1 20	1436 xxx	2 xxx
Кочетин	број м <sup>2</sup>	143 9902	126 8925	17 977	- -	- -	- -	- -	- -	- -	404 xxx	- xxx
Миријево	број м <sup>2</sup>	282 20734	178 13497	92 6452	7 550	- -	3 130	2 105	- -	- -	474 xxx	- xxx
Ореовица	број м <sup>2</sup>	515 30474	303 21109	111 6091	42 1658	9 528	47 978	3 110	1 88	- -	862 xxx	6 xxx
Полатна	број м <sup>2</sup>	128 7139	98 5828	7 400	22 871	1 40	- -	- -	- -	- -	281 xxx	- xxx
Породин	број м <sup>2</sup>	927 67769	647 52916	141 10021	27 907	6 246	101 3334	5 345	1 40	- -	2035 xxx	1 xxx
Свињарево	број м <sup>2</sup>	129 11621	73 7310	51 4159	5 152	- -	- -	- -	- -	- -	213 xxx	- xxx
Сибница	број м <sup>2</sup>	190 10581	136 7991	33 1772	12 590	2 48	7 180	- -	- -	- -	412 xxx	- xxx
Симићево	број м <sup>2</sup>	734 49143	513 35949	141 9805	43 1702	8 494	25 1026	4 167	4 121	2 50	1456 xxx	17 xxx
Тићевац	број м <sup>2</sup>	126 10236	97 8455	22 1410	6 359	1 12	- -	- -	- -	- -	265 xxx	- xxx
Четереже	број м <sup>2</sup>	269 19015	191 14417	52 3714	14 430	9 360	3 94	- -	- -	- -	641 xxx	- xxx
<b>Жагубица</b>	<b>број м<sup>2</sup></b>	<b>7140 399975</b>	<b>4661 279832</b>	<b>1222 75581</b>	<b>207 8923</b>	<b>55 2521</b>	<b>971 31710</b>	<b>24 1408</b>	<b>8 432</b>	<b>6 132</b>	<b>14791 xxx</b>	<b>32 xxx</b>
<i>Градска</i>	број м <sup>2</sup>	- -	- -	- -	- -	- -	- -	- -	- -	- -	- xxx	- xxx
<i>Остала</i>	број м <sup>2</sup>	7140 399975	4661 279832	1222 75581	207 8923	55 2521	971 31710	24 1408	8 432	6 132	14791 xxx	32 xxx
Близнак	број м <sup>2</sup>	173 10095	113 7232	38 2126	4 164	- -	18 573	- -	- -	- -	361 xxx	- xxx
Брезница	број м <sup>2</sup>	92 4941	76 4372	9 301	- -	- -	7 268	- -	- -	- -	206 xxx	- xxx
Вуковац	број м <sup>2</sup>	213 11757	160 9152	34 1896	9 414	- -	10 295	- -	1 46	- -	491 xxx	1 xxx
Жагубица	број м <sup>2</sup>	1549 89602	968 58293	310 21963	44 2078	13 663	202 5989	12 616	5 303	2 44	2796 xxx	20 xxx
Изварица	број м <sup>2</sup>	178 9345	104 7039	5 238	6 269	5 260	58 1539	- -	- -	- -	376 xxx	- xxx
Јошаница	број м <sup>2</sup>	296 15695	189 11184	49 2276	9 460	- -	44 1505	5 270	1 35	- -	670 xxx	1 xxx
Крепољин	број м <sup>2</sup>	898 46584	628 34626	156 7580	20 865	13 504	81 3009	- -	- -	- -	1704 xxx	- xxx
Крупаја	број м <sup>2</sup>	206 13386	175 11614	18 1235	7 339	1 35	5 163	- -	- -	- -	649 xxx	- xxx
Лазница	број м <sup>2</sup>	1143 59123	609 35530	211 12488	27 1023	6 278	290 9804	- -	1 48	3 76	2054 xxx	9 xxx
Липе	број м <sup>2</sup>	64 3317	6 231	20 1069	1 48	- -	37 1969	- -	- -	- -	15 xxx	- xxx
Медвеђица	број м <sup>2</sup>	24 1176	11 621	6 335	3 101	- -	4 119	- -	- -	- -	44 xxx	- xxx
Милановац	број м <sup>2</sup>	184 11376	150 9238	30 1975	2 83	- -	2 80	- -	- -	- -	445 xxx	- xxx
Милатовац	број м <sup>2</sup>	407 23848	254 15503	87 5813	26 1096	1 42	37 1214	2 180	- -	- -	831 xxx	- xxx

## БРОЈ И ПОВРШИНА СТАНОВА ПРЕМА КОРИШЋЕЊУ, ДРУГЕ НАСТАЊЕНЕ ПРОСТОРИЈЕ И НАСТАЊЕНА ЛИЦА

	Број станова и површина у м <sup>2</sup>	Станови							Друге настањене просторије		Број лица		
		укупно	Станови за стално становање				Станови који се користе			настањене пословне просторије	просторије настањене из нужде	у становима	у другим настањеним просторијама
			настањени	ненастањени		за одмор и рекреацију	у време сезонских радова у пољопривреди	Станови у којима се искључиво обавља делатност					
				привремено	напуштени								
Осаница	број м <sup>2</sup>	551 28794	329 20340	70 3807	8 393	3 174	141 4080	- -	- -	- -	1188 xxx	- xxx	
Рибаре	број м <sup>2</sup>	206 12121	142 9014	45 2295	6 263	12 515	1 34	- -	- -	- -	485 xxx	- xxx	
Селиште	број м <sup>2</sup>	232 13773	134 8330	68 4442	5 157	- -	23 726	2 118	- -	- -	453 xxx	- xxx	
Сиге	број м <sup>2</sup>	273 19759	218 15111	41 4081	- -	- -	11 343	3 224	- -	- -	704 xxx	- xxx	
Суви До	број м <sup>2</sup>	451 25283	395 22402	25 1661	30 1170	1 50	- -	- -	- -	1 12	1319 xxx	1 xxx	
<b>Кучево</b>	<b>број м<sup>2</sup></b>	<b>8720 623818</b>	<b>6191 438075</b>	<b>1836 153855</b>	<b>316 14955</b>	<b>94 5529</b>	<b>242 7825</b>	<b>41 3579</b>	<b>16 722</b>	<b>21 464</b>	<b>18768 xxx</b>	<b>80 xxx</b>	
Градска	број м <sup>2</sup>	2180 152779	1602 107122	450 38720	55 2592	40 2757	20 662	13 926	7 288	6 142	4504 xxx	29 xxx	
Остала	број м <sup>2</sup>	6540 471039	4589 330953	1386 115135	261 12363	54 2772	222 7163	28 2653	9 434	15 322	14264 xxx	51 xxx	
Благојевић Камен	број м <sup>2</sup>	43 2477	18 702	- -	22 1460	2 65	- -	1 250	- -	- -	39 xxx	- xxx	
Бродица	број м <sup>2</sup>	378 24971	173 10890	169 12658	14 626	3 96	17 531	2 170	- -	- -	468 xxx	- xxx	
Буковска	број м <sup>2</sup>	217 11649	180 9887	12 995	1 31	- -	24 736	- -	2 80	- -	497 xxx	7 xxx	
Велика Бресница	број м <sup>2</sup>	100 10156	76 7738	14 1924	6 290	3 110	- -	1 94	- -	- -	281 xxx	- xxx	
Волуја	број м <sup>2</sup>	502 31566	384 23605	85 6535	25 1120	3 170	4 101	1 35	- -	- -	1123 xxx	- xxx	
Вуковић	број м <sup>2</sup>	113 12340	91 10144	17 1865	- -	3 199	1 60	1 72	- -	- -	301 xxx	- xxx	
Дубока	број м <sup>2</sup>	491 33363	404 26287	72 6184	10 589	- -	2 85	3 218	3 148	3 66	1098 xxx	12 xxx	
Зеленик	број м <sup>2</sup>	155 10619	77 5885	51 3593	24 991	3 150	- -	- -	- -	- -	251 xxx	- xxx	
Каона	број м <sup>2</sup>	328 24433	200 16165	81 6224	20 813	7 435	19 766	1 30	- -	1 19	711 xxx	1 xxx	
Кучајна	број м <sup>2</sup>	176 12055	121 7996	50 3877	5 182	- -	- -	- -	- -	- -	468 xxx	- xxx	
Кучево	број м <sup>2</sup>	2180 152779	1602 107122	450 38720	55 2592	40 2757	20 662	13 926	7 288	6 142	4504 xxx	29 xxx	
Љешница	број м <sup>2</sup>	119 10984	76 6964	38 3670	2 120	3 230	- -	- -	- -	- -	236 xxx	- xxx	
Мала Бресница	број м <sup>2</sup>	49 2952	34 2317	3 130	10 445	2 60	- -	- -	- -	- -	135 xxx	- xxx	
Мишљеновац	број м <sup>2</sup>	190 16019	150 12439	33 3129	4 161	1 120	- -	2 170	1 40	- -	461 xxx	4 xxx	
Мустапић	број м <sup>2</sup>	300 29923	254 25068	35 4259	2 130	7 386	1 40	1 40	1 45	1 30	737 xxx	3 xxx	
Нересница	број м <sup>2</sup>	1127 75853	733 50278	241 20873	14 614	5 191	133 3837	1 60	- -	1 16	2372 xxx	1 xxx	
Раброво	број м <sup>2</sup>	474 40986	347 30555	93 7899	20 1040	4 165	- -	10 1327	- -	3 60	1212 xxx	7 xxx	
Равниште	број м <sup>2</sup>	68 4604	50 3667	13 767	3 110	1 25	1 35	- -	- -	- -	131 xxx	- xxx	
Раденка	број м <sup>2</sup>	319 17760	270 14525	49 3235	- -	- -	- -	- -	- -	1 20	802 xxx	1 xxx	
Ракова Бара	број м <sup>2</sup>	279 18346	156 10455	81 5909	34 1515	1 120	3 160	4 187	- -	1 20	457 xxx	8 xxx	
Сена	број м <sup>2</sup>	89 6184	84 5721	5 463	- -	- -	- -	- -	- -	- -	232 xxx	- xxx	
Српце	број м <sup>2</sup>	73 5398	59 4306	14 1092	- -	- -	- -	- -	- -	- -	151 xxx	- xxx	
Турија	број м <sup>2</sup>	263 21258	196 14687	56 6111	11 460	- -	- -	- -	- -	- -	599 xxx	- xxx	

## БРОЈ И ПОВРШИНА СТАНОВА ПРЕМА КОРИШЋЕЊУ, ДРУГЕ НАСТАЊЕНЕ ПРОСТОРИЈЕ И НАСТАЊЕНА ЛИЦА

	Број станова и површина у м <sup>2</sup>	Станови							Друге настањене просторије		Број лица	
		укупно	Станови за стално становање			Станови који се користе			настањене пословне просторије	просторије настањене из нужде	у становима	у другим настањеним просторијама
			настањени	ненастањени		за одмор и рекреацију	у време сезонских радова у пољопривреди	Станови у којима се искључиво обавља делатност				
				приремено	напуштени							
Церемошња	број м <sup>2</sup>	126 8107	93 6305	23 1214	3 136	2 100	5 352	- -	- -	2 52	315 xxx	2 xxx
Церовица	број м <sup>2</sup>	183 14898	124 9299	57 5536	2 63	- -	- -	- -	1 87	- -	380 xxx	1 xxx
Шевица	број м <sup>2</sup>	378 24138	239 15068	94 6993	29 1467	4 150	12 460	- -	1 34	2 39	807 xxx	4 xxx
<b>Мало Црниће</b>	<b>број м<sup>2</sup></b>	<b>5608 470294</b>	<b>4041 354439</b>	<b>1170 95015</b>	<b>218 11311</b>	<b>129 6109</b>	<b>17 570</b>	<b>33 2850</b>	<b>12 719</b>	<b>8 179</b>	<b>13812 xxx</b>	<b>60 xxx</b>
Градска	број м <sup>2</sup>	- -	- -	- -	- -	- -	- -	- -	- -	- -	- xxx	- xxx
Остала	број м <sup>2</sup>	5608 470294	4041 354439	1170 95015	218 11311	129 6109	17 570	33 2850	12 719	8 179	13812 xxx	60 xxx
Аљудово	број м <sup>2</sup>	57 3888	48 3522	7 324	- -	1 18	- -	1 24	- -	- -	159 xxx	- xxx
Батуша	број м <sup>2</sup>	276 22824	174 14889	93 7365	5 350	2 125	1 50	1 45	- -	- -	606 xxx	- xxx
Божевац	број м <sup>2</sup>	652 51391	505 41779	104 7695	36 1657	5 180	- -	2 80	1 48	1 20	1785 xxx	3 xxx
Велико Село	број м <sup>2</sup>	305 16768	192 11097	90 4675	20 876	3 120	- -	- -	- -	3 90	487 xxx	6 xxx
Велико Црниће	број м <sup>2</sup>	274 29555	188 19244	75 9353	6 380	1 50	- -	4 528	1 36	- -	607 xxx	4 xxx
Врбница	број м <sup>2</sup>	223 15185	162 11046	41 3265	20 874	- -	- -	- -	- -	- -	464 xxx	- xxx
Забрега	број м <sup>2</sup>	71 8353	61 6962	10 1391	- -	- -	- -	- -	3 140	- -	237 xxx	10 xxx
Калиште	број м <sup>2</sup>	191 14666	142 10759	33 2612	10 745	5 470	1 80	1 -	1 40	1 30	477 xxx	5 xxx
Кобиље	број м <sup>2</sup>	418 35942	285 25574	121 9881	7 288	1 40	2 40	2 119	- -	- -	930 xxx	- xxx
Крављи До	број м <sup>2</sup>	129 9357	92 7425	13 858	22 986	1 48	- -	1 40	- -	- -	361 xxx	- xxx
Кула	број м <sup>2</sup>	269 23566	187 17235	64 4938	14 1134	1 100	1 45	2 114	- -	- -	699 xxx	- xxx
Мало Градиште	број м <sup>2</sup>	121 11174	114 10449	7 725	- -	- -	- -	- -	- -	- -	377 xxx	- xxx
Мало Црниће	број м <sup>2</sup>	412 30470	283 19798	96 8559	29 1803	3 250	- -	1 60	- -	- -	882 xxx	- xxx
Салаковац	број м <sup>2</sup>	369 29627	227 19891	53 4954	3 200	78 3502	1 40	7 1040	3 224	2 27	758 xxx	16 xxx
Смољинац	број м <sup>2</sup>	627 66578	498 56105	91 8497	18 854	8 493	5 198	7 431	1 150	- -	1870 xxx	4 xxx
Топоница	број м <sup>2</sup>	393 29449	292 22750	69 5541	14 631	13 425	5 102	- -	- -	- -	969 xxx	- xxx
Црљенац	број м <sup>2</sup>	472 33778	282 21531	166 11160	12 475	6 228	1 15	5 369	2 81	- -	958 xxx	11 xxx
Шапине	број м <sup>2</sup>	299 34744	273 32131	24 2523	1 30	1 60	- -	- -	- -	- -	1064 xxx	- xxx
Шљивовац	број м <sup>2</sup>	50 2979	36 2252	13 699	1 28	- -	- -	- -	- -	1 12	122 xxx	1 xxx
<b>Петровац</b>	<b>број м<sup>2</sup></b>	<b>14234 1083996</b>	<b>10361 804319</b>	<b>2981 238045</b>	<b>324 15356</b>	<b>228 11205</b>	<b>267 9610</b>	<b>73 5461</b>	<b>17 875</b>	<b>33 653</b>	<b>33426 xxx</b>	<b>101 xxx</b>
Градска	број м <sup>2</sup>	3349 244164	2566 185184	683 53655	27 1596	52 2409	5 197	16 1123	9 470	16 319	7544 xxx	53 xxx
Остала	број м <sup>2</sup>	10885 839832	7795 619135	2298 184390	297 13760	176 8796	262 9413	57 4338	8 405	17 334	25882 xxx	48 xxx
Бистрица	број м <sup>2</sup>	310 23207	214 17768	88 5072	- -	8 367	- -	- -	- -	- -	828 xxx	- xxx
Бошњак	број м <sup>2</sup>	206 15220	142 9725	55 4690	2 240	6 415	- -	1 150	- -	- -	481 xxx	- xxx

## БРОЈ И ПОВРШИНА СТАНОВА ПРЕМА КОРИШЋЕЊУ, ДРУГЕ НАСТАЊЕНЕ ПРОСТОРИЈЕ И НАСТАЊЕНА ЛИЦА

	Број станова и површина у м <sup>2</sup>	Станови							Друге настањене просторије		Број лица	
		укупно	Станови за стално становање			Станови који се користе			настањене пословне просторије	просторије настањене из нужде	у становима	у другим настањеним просторијама
			настањени	ненастањени		за одмор и рекреацију	у време сезонских радова у пољопривреди	Станови у којима се искључиво обавља делатност				
				привремено	напуштени							
Буровац	број	298	226	69	1	2	-	-	-	-	849	-
	м <sup>2</sup>	26422	20704	5472	98	148	-	-	-	-	xxx	xxx
Бусур	број	499	312	177	6	1	1	2	-	1	1165	6
	м <sup>2</sup>	39335	25009	13829	245	80	12	160	-	20	xxx	xxx
Везичево	број	157	122	23	3	1	7	1	-	-	428	-
	м <sup>2</sup>	17614	14015	2914	155	50	380	100	-	-	xxx	xxx
Велики Поповац	број	365	294	41	19	10	-	1	-	5	958	7
	м <sup>2</sup>	29273	24314	3576	904	409	-	70	-	88	xxx	xxx
Велико Лаоле	број	641	541	82	14	3	1	-	-	1	1924	1
	м <sup>2</sup>	53331	45621	6889	557	144	120	-	-	20	xxx	xxx
Витовница	број	104	71	11	5	17	-	-	-	-	167	-
	м <sup>2</sup>	7283	5081	1080	195	927	-	-	-	-	xxx	xxx
Вошановац	број	309	154	120	10	11	7	7	-	-	473	-
	м <sup>2</sup>	22229	11471	8925	528	496	263	546	-	-	xxx	xxx
Добрње	број	275	185	68	10	2	6	4	-	-	643	-
	м <sup>2</sup>	24043	16335	6467	570	60	211	400	-	-	xxx	xxx
Дубочка	број	198	175	15	3	4	-	1	-	-	582	-
	м <sup>2</sup>	13762	12511	936	112	161	-	42	-	-	xxx	xxx
Ждрело	број	418	250	142	5	8	6	7	-	-	754	-
	м <sup>2</sup>	32415	18143	12691	309	371	347	554	-	-	xxx	xxx
Забрђе	број	293	197	64	14	4	13	1	-	1	712	4
	м <sup>2</sup>	24164	17597	5120	741	158	516	32	-	28	xxx	xxx
Каменово	број	371	293	45	23	9	1	-	-	-	1017	-
	м <sup>2</sup>	27887	22081	4274	987	521	24	-	-	-	xxx	xxx
Кладурово	број	228	163	42	11	5	7	-	-	1	475	1
	м <sup>2</sup>	14354	11071	2541	444	130	168	-	-	15	xxx	xxx
Кнежица	број	283	241	41	-	1	-	-	-	-	748	-
	м <sup>2</sup>	16500	14164	2276	-	60	-	-	-	-	xxx	xxx
Крвије	број	203	148	55	-	-	-	-	-	-	499	-
	м <sup>2</sup>	22281	15586	6695	-	-	-	-	-	-	xxx	xxx
Лесковац	број	289	134	68	29	8	47	3	-	-	390	-
	м <sup>2</sup>	22352	11219	6644	1700	531	2062	196	-	-	xxx	xxx
Лопушник	број	188	126	57	4	1	-	-	-	-	463	-
	м <sup>2</sup>	13922	9967	3695	205	55	-	-	-	-	xxx	xxx
Мало Лаоле	број	256	182	64	1	2	1	6	-	-	635	-
	м <sup>2</sup>	27292	20646	5888	70	92	40	556	-	-	xxx	xxx
Манастирица	број	346	241	63	26	7	9	-	-	-	748	-
	м <sup>2</sup>	26444	19378	5090	1279	356	341	-	-	-	xxx	xxx
Мелница	број	418	317	83	5	11	-	2	1	1	921	3
	м <sup>2</sup>	27209	20277	5902	341	553	-	136	31	6	xxx	xxx
Орешковица	број	478	290	105	17	26	35	5	1	2	905	6
	м <sup>2</sup>	31448	21361	7125	683	1315	773	191	100	31	xxx	xxx
Орљево	број	116	95	21	-	-	-	-	-	-	260	-
	м <sup>2</sup>	6730	5648	1082	-	-	-	-	-	-	xxx	xxx
Панково	број	150	123	17	6	-	4	-	-	-	416	-
	м <sup>2</sup>	11598	9880	1300	242	-	176	-	-	-	xxx	xxx
Петровац	број	3349	2566	683	27	52	5	16	9	16	7544	53
	м <sup>2</sup>	244164	185184	53655	1596	2409	197	1123	470	319	xxx	xxx
Рановац	број	861	589	227	22	10	6	7	1	-	1781	1
	м <sup>2</sup>	62521	42639	17870	894	468	199	451	40	-	xxx	xxx
Рашанац	број	326	280	38	5	2	1	-	2	1	812	4
	м <sup>2</sup>	23132	19589	3167	207	131	38	-	39	25	xxx	xxx
Стамница	број	371	283	54	29	1	4	-	1	1	959	5
	м <sup>2</sup>	25764	20685	4111	824	60	84	-	100	27	xxx	xxx
Старчево	број	209	181	27	-	-	1	-	-	-	585	-
	м <sup>2</sup>	14719	12675	1974	-	-	70	-	-	-	xxx	xxx
Табановац	број	361	256	96	8	1	-	-	-	-	955	-
	м <sup>2</sup>	31250	23976	6990	272	12	-	-	-	-	xxx	xxx
Трновче	број	273	199	68	2	3	-	1	1	1	702	6
	м <sup>2</sup>	20160	13993	5861	100	106	-	100	35	30	xxx	xxx
Ћовдин	број	409	341	56	7	1	3	1	1	1	1063	3
	м <sup>2</sup>	31727	26987	4204	370	40	66	60	60	20	xxx	xxx
Шетоње	број	676	430	116	10	11	102	7	-	1	1584	1
	м <sup>2</sup>	54244	39019	10040	488	580	3523	594	-	24	xxx	xxx

## БРОЈ И ПОВРШИНА СТАНОВА ПРЕМА КОРИШЋЕЊУ, ДРУГЕ НАСТАЊЕНЕ ПРОСТОРИЈЕ И НАСТАЊЕНА ЛИЦА

	Број станова и површина у м <sup>2</sup>	Станови							Друге настањене просторије		Број лица	
		укупно	Станови за стално становање			Станови који се користе			настањене пословне просторије	просторије настањене из нужде	у становима	у другим настањеним просторијама
			настањени	ненастањени		за одмор и рекреацију	у време сезонских радова у пољопривреди	Станови у којима се искључиво обавља делатност				
				привремено	напуштени							
<b>Пожаревац</b>	<b>број</b>	<b>28148</b>	<b>23375</b>	<b>3634</b>	<b>578</b>	<b>427</b>	<b>83</b>	<b>51</b>	<b>65</b>	<b>93</b>	<b>75619</b>	<b>470</b>
	<b>м<sup>2</sup></b>	<b>2063931</b>	<b>1722167</b>	<b>279739</b>	<b>32265</b>	<b>23695</b>	<b>2599</b>	<b>3466</b>	<b>4068</b>	<b>1952</b>	xxx	xxx
<i>Градска</i>	број	20123	16858	2637	274	296	18	40	49	69	51843	349
	м <sup>2</sup>	1402940	1166698	198207	16658	17879	687	2811	3027	1475	xxx	xxx
<i>Остала</i>	број	8025	6517	997	304	131	65	11	16	24	23776	121
	м <sup>2</sup>	660991	555469	81532	15607	5816	1912	655	1041	477	xxx	xxx
Баре	број	293	250	30	11	1	-	1	-	1	922	1
	м <sup>2</sup>	24832	21709	2648	410	28	-	37	-	30	xxx	xxx
Батовац	број	251	175	48	10	8	10	-	1	1	593	3
	м <sup>2</sup>	24261	17289	5649	498	490	335	-	25	10	xxx	xxx
Берање	број	155	140	6	9	-	-	-	-	-	509	-
	м <sup>2</sup>	13488	12354	656	478	-	-	-	-	-	xxx	xxx
Брадарац	број	233	206	19	8	-	-	-	-	-	870	-
	м <sup>2</sup>	24878	22173	2180	525	-	-	-	-	-	xxx	xxx
Братинац	број	184	161	17	5	1	-	-	-	-	629	-
	м <sup>2</sup>	14690	12678	1811	176	25	-	-	-	-	xxx	xxx
Брежане	број	331	279	33	11	7	-	1	3	2	999	27
	м <sup>2</sup>	24828	21465	2570	417	326	-	50	160	41	xxx	xxx
Бубушинац	број	240	215	18	5	-	1	1	-	-	849	-
	м <sup>2</sup>	20503	18693	1510	190	-	40	70	-	-	xxx	xxx
Драговац	број	318	264	40	6	8	-	-	3	1	898	12
	м <sup>2</sup>	23241	18948	3598	225	470	-	-	140	25	xxx	xxx
Дрмно	број	298	259	28	7	3	-	1	-	-	1054	-
	м <sup>2</sup>	33147	29163	3323	413	178	-	70	-	-	xxx	xxx
Дубравица	број	476	340	49	21	58	7	1	-	-	1225	-
	м <sup>2</sup>	34310	26474	4561	1102	1874	267	32	-	-	xxx	xxx
Живица	број	221	188	22	4	6	1	-	1	-	722	6
	м <sup>2</sup>	18166	16039	1695	165	247	20	-	110	-	xxx	xxx
Касидол	број	241	203	20	18	-	-	-	-	-	744	-
	м <sup>2</sup>	20902	17655	2080	1167	-	-	-	-	-	xxx	xxx
Кленовник	број	276	230	35	8	3	-	-	1	8	883	21
	м <sup>2</sup>	22125	19473	2087	480	85	-	-	37	182	xxx	xxx
Кличевац	број	497	383	86	22	3	1	2	2	-	1318	12
	м <sup>2</sup>	56781	46432	8530	1379	250	50	140	322	-	xxx	xxx
Костолац	број	3290	2916	255	46	69	1	3	8	23	9615	117
	м <sup>2</sup>	201276	178638	17354	2326	2683	120	155	403	482	xxx	xxx
Лучица	број	749	635	86	21	5	-	2	-	-	2213	-
	м <sup>2</sup>	52929	45693	5696	1065	305	-	170	-	-	xxx	xxx
Маљуревац	број	150	138	5	5	-	2	-	1	-	544	4
	м <sup>2</sup>	11689	10989	425	210	-	65	-	80	-	xxx	xxx
Набрђе	број	122	97	23	-	1	-	1	-	-	346	-
	м <sup>2</sup>	11940	10164	1670	-	40	-	66	-	-	xxx	xxx
Острово	број	246	198	29	13	4	2	-	-	1	684	1
	м <sup>2</sup>	15563	12880	1830	431	382	40	-	-	6	xxx	xxx
Петка	број	494	342	117	34	-	1	-	-	1	1296	5
	м <sup>2</sup>	39461	29745	7699	1997	-	20	-	-	24	xxx	xxx
Пожаревац	број	16833	13942	2382	228	227	17	37	41	46	42228	232
	м <sup>2</sup>	1201664	988060	180853	14332	15196	567	2656	2624	993	xxx	xxx
Пољана	број	632	472	76	28	19	36	1	1	6	1594	16
	м <sup>2</sup>	46210	37281	5786	1244	949	930	20	50	109	xxx	xxx
Пругово	број	296	235	43	12	2	4	-	1	-	770	4
	м <sup>2</sup>	24383	19935	3421	810	72	145	-	60	-	xxx	xxx
Речица	број	146	134	12	-	-	-	-	-	-	518	-
	м <sup>2</sup>	15208	14173	1035	-	-	-	-	-	-	xxx	xxx
Село Костолац	број	415	349	49	16	1	-	-	1	2	1276	7
	м <sup>2</sup>	28340	24271	3218	791	60	-	-	50	35	xxx	xxx
Трњане	број	325	276	29	20	-	-	-	1	1	913	2
	м <sup>2</sup>	23859	20342	2466	1051	-	-	-	7	15	xxx	xxx
Тириковац	број	436	348	77	10	1	-	-	-	-	1407	-
	м <sup>2</sup>	35257	29451	5388	383	35	-	-	-	-	xxx	xxx

## БРОЈ И ПОВРШИНА СТАНОВА ПРЕМА КОРИШЋЕЊУ, ДРУГЕ НАСТАЊЕНЕ ПРОСТОРИЈЕ И НАСТАЊЕНА ЛИЦА

	Број станова и површина у м <sup>2</sup>	Станови							Друге настањене просторије		Број лица	
		укупно	Станови за стално становање			Станови који се користе			настањене пословне просторије	просторије настањене из нужде	у становима	у другим настањеним просторијама
			настањени	ненастањени		за одмор и рекреацију	у време сезонских радова у пољопривреди	Станови у којима се искључиво обавља делатност				
				привремено	напуштени							
<b>Шумадијски округ</b>	<b>број</b>	<b>119077</b>	<b>94519</b>	<b>11418</b>	<b>2519</b>	<b>9723</b>	<b>564</b>	<b>334</b>	<b>285</b>	<b>358</b>	<b>309549</b>	<b>1903</b>
	<b>м<sup>2</sup></b>	<b>7397412</b>	<b>6073896</b>	<b>706501</b>	<b>106063</b>	<b>466493</b>	<b>22558</b>	<b>21901</b>	<b>14668</b>	<b>7206</b>	xxx	xxx
<i>Градска</i>	број	67558	59871	5988	433	1084	31	171	185	242	194713	1283
	м <sup>2</sup>	4242023	3774347	373491	19836	61809	1136	11404	9730	4992	xxx	xxx
<i>Остала</i>	број	51519	34648	5450	2086	8639	533	163	100	116	114836	620
	м <sup>2</sup>	3155389	2299549	333010	86227	404684	21422	10497	4938	2214	xxx	xxx
<b>Аранђеловац</b>	<b>број</b>	<b>19311</b>	<b>15241</b>	<b>1753</b>	<b>301</b>	<b>1917</b>	<b>66</b>	<b>33</b>	<b>60</b>	<b>54</b>	<b>49120</b>	<b>328</b>
	<b>м<sup>2</sup></b>	<b>1297311</b>	<b>1053139</b>	<b>118798</b>	<b>14204</b>	<b>105475</b>	<b>3034</b>	<b>2661</b>	<b>3156</b>	<b>1036</b>	xxx	xxx
<i>Градска</i>	број	9429	8172	974	58	209	-	16	30	20	25247	143
	м <sup>2</sup>	648631	562475	66837	3086	14749	-	1484	1832	384	xxx	xxx
<i>Остала</i>	број	9882	7069	779	243	1708	66	17	30	34	23873	185
	м <sup>2</sup>	648680	490664	51961	11118	90726	3034	1177	1324	652	xxx	xxx
Аранђеловац	број	9429	8172	974	58	209	-	16	30	20	25247	143
	м <sup>2</sup>	648631	562475	66837	3086	14749	-	1484	1832	384	xxx	xxx
Бања	број	996	650	54	10	281	1	-	3	3	2283	18
	м <sup>2</sup>	68079	46999	3434	487	17075	84	-	210	52	xxx	xxx
Босућа	број	284	214	18	32	19	1	-	2	2	598	10
	м <sup>2</sup>	16602	13311	854	1354	1053	30	-	62	40	xxx	xxx
Брезовац	број	375	254	39	3	77	2	-	-	-	810	-
	м <sup>2</sup>	22379	15857	2278	77	4082	85	-	-	-	xxx	xxx
Буковик	број	1231	845	149	14	215	6	2	7	10	2730	54
	м <sup>2</sup>	77803	57866	11156	564	7856	246	115	277	178	xxx	xxx
Венчане	број	573	436	19	11	101	2	4	4	4	1544	22
	м <sup>2</sup>	35821	28359	1205	519	5333	105	300	195	68	xxx	xxx
Врбица	број	1395	1008	71	6	304	3	3	3	2	3662	15
	м <sup>2</sup>	99753	75720	6430	221	16974	118	290	131	35	xxx	xxx
Вукосавци	број	245	150	40	12	42	1	-	1	-	408	3
	м <sup>2</sup>	12854	8513	2116	451	1714	60	-	22	-	xxx	xxx
Гараши	број	355	211	26	18	77	23	-	-	-	605	-
	м <sup>2</sup>	18656	12264	1353	604	3433	1002	-	-	-	xxx	xxx
Горња Трешњевица	број	356	208	73	27	40	8	-	-	-	583	-
	м <sup>2</sup>	19343	12796	3776	1017	1378	376	-	-	-	xxx	xxx
Даросава	број	744	625	32	42	44	1	-	2	4	1992	17
	м <sup>2</sup>	48255	41409	2238	2112	2456	40	-	76	111	xxx	xxx
Јеловик	број	229	160	14	5	47	2	1	-	-	480	-
	м <sup>2</sup>	13385	10170	731	172	2174	126	12	-	-	xxx	xxx
Копљаре	број	429	265	22	13	126	-	3	2	-	1028	5
	м <sup>2</sup>	32408	22117	1189	729	8233	-	140	80	-	xxx	xxx
Мисача	број	345	237	79	5	17	7	-	2	1	774	14
	м <sup>2</sup>	22552	16435	4947	191	647	332	-	75	25	xxx	xxx
Орашац	број	637	415	38	33	150	1	-	1	2	1470	7
	м <sup>2</sup>	48875	34914	2837	1956	9148	20	-	75	50	xxx	xxx
Прогореоци	број	378	315	36	1	26	-	-	2	4	1010	10
	м <sup>2</sup>	21962	18619	2127	50	1166	-	-	81	48	xxx	xxx
Раниловић	број	565	465	30	-	63	6	1	-	-	1691	-
	м <sup>2</sup>	38707	32440	2345	-	3542	290	90	-	-	xxx	xxx
Стојник	број	452	382	26	3	38	2	1	1	1	1445	7
	м <sup>2</sup>	33554	29052	2047	90	2175	120	70	40	20	xxx	xxx
Тулеш	број	293	229	13	8	41	-	2	-	1	760	3
	м <sup>2</sup>	17692	13823	898	524	2287	-	160	-	25	xxx	xxx
<b>Баточина</b>	<b>број</b>	<b>4761</b>	<b>3764</b>	<b>482</b>	<b>77</b>	<b>399</b>	<b>32</b>	<b>7</b>	<b>16</b>	<b>19</b>	<b>12780</b>	<b>114</b>
	<b>м<sup>2</sup></b>	<b>322482</b>	<b>263027</b>	<b>35873</b>	<b>3336</b>	<b>18520</b>	<b>1279</b>	<b>447</b>	<b>867</b>	<b>416</b>	xxx	xxx
<i>Градска</i>	број	-	-	-	-	-	-	-	-	-	-	-
	м <sup>2</sup>	-	-	-	-	-	-	-	-	-	xxx	xxx
<i>Остала</i>	број	4761	3764	482	77	399	32	7	16	19	12780	114
	м <sup>2</sup>	322482	263027	35873	3336	18520	1279	447	867	416	xxx	xxx
Бадњевац	број	475	336	66	18	48	5	2	2	3	1152	19
	м <sup>2</sup>	30859	22817	4711	616	2231	224	260	90	65	xxx	xxx
Баточина	број	1838	1709	108	4	13	-	4	7	11	6034	63
	м <sup>2</sup>	129496	119480	8745	214	890	-	167	375	229	xxx	xxx



## БРОЈ И ПОВРШИНА СТАНОВА ПРЕМА КОРИШЋЕЊУ, ДРУГЕ НАСТАЊЕНЕ ПРОСТОРИЈЕ И НАСТАЊЕНА ЛИЦА

	Број станова и површина у м <sup>2</sup>	Станови							Друге настањене просторије		Број лица	
		укупно	Станови за стално становање			Станови који се користе			настањене пословне просторије	просторије настањене из нужде	у становима	у другим настањеним просторијама
			настањени	ненастањени		за одмор и рекреацију	у време сезонских радова у пољопривреди	Станови у којима се искључиво обавља делатност				
				привремено	напуштени							
Брзан	број м <sup>2</sup>	905 63865	705 49910	121 10552	12 490	61 2701	6 212	- -	2 130	3 72	2103 xxx	14 xxx
Градац	број м <sup>2</sup>	92 5783	74 4883	3 160	2 88	11 576	2 76	- -	- -	- -	251 xxx	- xxx
Доброводица	број м <sup>2</sup>	247 16025	127 9486	53 3548	7 384	51 2193	8 394	1 20	- -	- -	420 xxx	- xxx
Жировница	број м <sup>2</sup>	345 21960	238 16331	47 2935	17 743	40 1866	3 85	- -	2 95	- -	834 xxx	4 xxx
Кијево	број м <sup>2</sup>	226 14747	162 11311	42 2530	13 534	6 309	3 63	- -	- -	- -	549 xxx	- xxx
Милатовач	број м <sup>2</sup>	266 16666	174 12486	15 844	1 72	73 3139	3 125	- -	2 81	- -	644 xxx	10 xxx
Никшић	број м <sup>2</sup>	121 7741	50 4262	9 618	- -	62 2861	- -	- -	- -	- -	148 xxx	- xxx
Прњавор	број м <sup>2</sup>	101 6036	62 3841	13 895	3 195	23 1105	- -	- -	1 96	1 20	194 xxx	3 xxx
Црни Као	број м <sup>2</sup>	145 9304	127 8220	5 335	- -	11 649	2 100	- -	- -	1 30	451 xxx	1 xxx
<b>Кнић</b>	<b>број м<sup>2</sup></b>	<b>7937 457896</b>	<b>5291 332894</b>	<b>898 48882</b>	<b>338 12688</b>	<b>1318 59697</b>	<b>79 3002</b>	<b>13 733</b>	<b>12 611</b>	<b>11 213</b>	<b>16540 xxx</b>	<b>61 xxx</b>
Градска	број м <sup>2</sup>	- -	- -	- -	- -	- -	- -	- -	- -	- -	- xxx	- xxx
Остала	број м <sup>2</sup>	7937 457896	5291 332894	898 48882	338 12688	1318 59697	79 3002	13 733	12 611	11 213	16540 xxx	61 xxx
Бајчетина	број м <sup>2</sup>	34 1622	21 1066	7 380	2 60	4 116	- -	- -	- -	- -	29 xxx	- xxx
Балосаве	број м <sup>2</sup>	206 12015	161 10185	14 595	10 350	20 735	- -	1 150	1 40	- -	454 xxx	3 xxx
Баре	број м <sup>2</sup>	281 14461	131 8040	67 3301	13 423	68 2626	2 71	- -	- -	- -	405 xxx	- xxx
Бечевица	број м <sup>2</sup>	184 11583	116 7953	38 2224	6 329	15 746	9 331	- -	- -	- -	364 xxx	- xxx
Борач	број м <sup>2</sup>	389 23325	225 14917	100 5433	30 1308	33 1607	1 60	- -	- -	- -	692 xxx	- xxx
Брестовац	број м <sup>2</sup>	88 5017	64 3788	7 540	1 40	16 649	- -	- -	- -	- -	224 xxx	- xxx
Брњица	број м <sup>2</sup>	199 12534	114 8342	32 1810	17 707	36 1675	- -	- -	- -	- -	360 xxx	- xxx
Бумбарово Брдо	број м <sup>2</sup>	241 14184	141 9309	44 2625	19 811	32 1140	1 19	4 280	- -	1 24	516 xxx	4 xxx
Врбета	број м <sup>2</sup>	90 5086	64 3764	11 477	4 160	11 685	- -	- -	- -	- -	169 xxx	- xxx
Вучковица	број м <sup>2</sup>	382 24906	249 18001	19 1522	14 773	92 4170	8 440	- -	- -	1 18	795 xxx	1 xxx
Грабовац	број м <sup>2</sup>	296 16916	249 14355	7 606	1 90	37 1825	1 20	1 20	1 70	3 50	807 xxx	6 xxx
Гривац	број м <sup>2</sup>	252 14246	144 9179	38 1878	13 554	56 2611	- -	1 24	- -	- -	458 xxx	- xxx
Гружа	број м <sup>2</sup>	84 6031	71 5093	12 902	- -	1 36	- -	- -	- -	- -	224 xxx	- xxx
Губеревац	број м <sup>2</sup>	365 18722	279 14923	23 1275	9 333	42 1787	12 404	- -	- -	- -	796 xxx	- xxx
Гунцати	број м <sup>2</sup>	400 22885	308 18081	23 1466	8 335	57 2882	4 121	- -	1 50	- -	948 xxx	4 xxx
Драгушица	број м <sup>2</sup>	104 7384	75 5659	4 261	- -	24 1389	1 75	- -	- -	- -	258 xxx	- xxx
Дубрава	број м <sup>2</sup>	73 4685	47 3362	15 886	1 86	10 351	- -	- -	1 20	- -	171 xxx	2 xxx
Жуње	број м <sup>2</sup>	143 7118	90 5239	4 201	8 204	39 1410	2 64	- -	- -	- -	258 xxx	- xxx
Забојница	број м <sup>2</sup>	223 12850	137 8800	34 1718	7 340	45 1992	- -	- -	- -	- -	464 xxx	- xxx

## БРОЈ И ПОВРШИНА СТАНОВА ПРЕМА КОРИШЋЕЊУ, ДРУГЕ НАСТАЊЕНЕ ПРОСТОРИЈЕ И НАСТАЊЕНА ЛИЦА

	Број станова и површина у м <sup>2</sup>	Станови							Друге настањене просторије		Број лица		
		укупно	Станови за стално становање				Станови који се користе			настањене пословне просторије	просторије настањене из нужде	у становима	у другим настањеним просторијама
			настањени	ненастањени		за одмор и рекреацију	у време сезонских радова у пољопривреди	Станови у којима се искључиво обавља делатност					
				привремено	напуштени								
Кикојевац	број м <sup>2</sup>	111 7278	61 4156	26 1620	3 104	19 1357	1 25	1 16	-	-	187 xxx	- xxx	
Кнежевац	број м <sup>2</sup>	132 7158	72 4672	22 1125	17 417	21 944	-	-	-	-	219 xxx	- xxx	
Кнић	број м <sup>2</sup>	1059 63340	768 48638	60 3567	23 919	202 9945	4 128	2 143	6 291	-	2468 xxx	16 xxx	
Коњуша	број м <sup>2</sup>	90 4093	58 3020	5 184	-	27 889	-	-	-	-	190 xxx	- xxx	
Кусовац	број м <sup>2</sup>	52 3646	47 3343	1 90	-	4 213	-	-	-	-	182 xxx	- xxx	
Лесковац	број м <sup>2</sup>	123 7886	107 7058	1 35	-	15 793	-	-	-	-	294 xxx	- xxx	
Липница	број м <sup>2</sup>	264 16026	196 12458	19 1181	8 374	36 1765	4 218	1 30	1 100	-	568 xxx	7 xxx	
Љубић	број м <sup>2</sup>	185 11172	121 8574	12 563	3 100	48 1910	1 25	-	-	-	404 xxx	- xxx	
Љуљаци	број м <sup>2</sup>	279 12937	129 6723	86 3947	28 868	33 1254	3 145	-	-	-	374 xxx	- xxx	
Опланић	број м <sup>2</sup>	216 13904	131 9027	13 850	3 160	66 3753	3 114	-	-	-	459 xxx	- xxx	
Пајсијевић	број м <sup>2</sup>	279 16256	177 11729	17 1345	20 532	61 2540	2 40	2 70	1 40	4 66	537 xxx	13 xxx	
Претоке	број м <sup>2</sup>	322 13725	204 10167	69 2233	35 974	13 339	1 12	-	-	1 25	587 xxx	1 xxx	
Радмиловић	број м <sup>2</sup>	144 8052	83 5288	32 1661	14 419	13 607	2 77	-	-	-	268 xxx	- xxx	
Рашковић	број м <sup>2</sup>	86 5447	65 4426	-	5 325	13 571	3 125	-	-	-	228 xxx	- xxx	
Суморовац	број м <sup>2</sup>	55 3587	41 3047	2 64	1 40	11 436	-	-	-	-	133 xxx	- xxx	
Топоница	број м <sup>2</sup>	166 9871	112 7586	6 353	10 398	37 1514	1 20	-	-	-	366 xxx	- xxx	
Честин	број м <sup>2</sup>	340 17948	233 12926	28 1964	5 155	61 2435	13 468	-	-	1 30	684 xxx	4 xxx	
<b>Крагујевац - град</b>	<b>број м<sup>2</sup></b>	<b>67567 4010776</b>	<b>56328 3437833</b>	<b>5642 328710</b>	<b>962 38836</b>	<b>4180 183614</b>	<b>272 10307</b>	<b>183 11476</b>	<b>158 8105</b>	<b>230 4723</b>	<b>183963 xxx</b>	<b>1153 xxx</b>	
<i>Градска</i>	број м <sup>2</sup>	52152 3154270	46821 2850023	4212 248529	254 10831	702 35122	24 783	139 8982	144 7354	200 4170	153435 xxx	1048 xxx	
<i>Остала</i>	број м <sup>2</sup>	15415 856506	9507 587810	1430 80181	708 28005	3478 148492	248 9524	44 2494	14 751	30 553	30528 xxx	105 xxx	
Ацине Ливаде	број м <sup>2</sup>	71 3401	30 1767	-	2 58	35 1428	4 148	-	-	-	73 xxx	- xxx	
Баљковац	број м <sup>2</sup>	227 12518	196 10926	29 1517	2 75	-	-	-	-	-	621 xxx	- xxx	
Ботуње	број м <sup>2</sup>	311 16324	230 13127	27 1317	10 292	32 1013	6 285	6 290	-	1 28	665 xxx	4 xxx	
Букоровац	број м <sup>2</sup>	203 9733	101 5462	25 999	27 935	32 1721	18 616	-	-	-	229 xxx	- xxx	
Велика Сугубина	број м <sup>2</sup>	170 10198	117 7401	9 427	10 564	34 1806	-	-	-	-	290 xxx	- xxx	
Велике Пчелице	број м <sup>2</sup>	511 25785	285 16889	46 2204	48 1669	118 4522	7 244	7 257	1 44	-	668 xxx	2 xxx	
Велики Шењ	број м <sup>2</sup>	111 8331	85 6822	11 800	6 345	9 364	-	-	-	-	350 xxx	- xxx	
Вињиште	број м <sup>2</sup>	190 11005	134 8047	1 60	1 40	47 2579	7 279	-	1 32	-	415 xxx	1 xxx	
Влакча	број м <sup>2</sup>	325 18927	209 13321	27 1694	25 1225	61 2461	2 66	1 160	-	-	671 xxx	- xxx	
Голочело	број м <sup>2</sup>	250 14777	181 11254	18 1418	19 717	28 1117	2 98	2 173	-	-	542 xxx	- xxx	
Горња Сабанта	број м <sup>2</sup>	497 28161	271 18196	63 3027	17 711	140 6046	5 151	1 30	-	2 22	841 xxx	2 xxx	

## БРОЈ И ПОВРШИНА СТАНОВА ПРЕМА КОРИШЋЕЊУ, ДРУГЕ НАСТАЊЕНЕ ПРОСТОРИЈЕ И НАСТАЊЕНА ЛИЦА

	Број станова и површина у м <sup>2</sup>	Станови							Друге настањене просторије		Број лица	
		укупно	Станови за стално становање			Станови који се користе			настањене пословне просторије	просторије настањене из нужде	у становима	у другим настањеним просторијама
			настањени	ненастањени		за одмор и рекреацију	у време сезонских радова у пољопривреди	Станови у којима се искључиво обавља делатност				
				привремено	напуштени							
Горње Грбице	број м <sup>2</sup>	106 5907	82 4780	1 42	14 730	9 355	- -	- -	- -	282 xxx	- xxx	
Горње Јарушице	број м <sup>2</sup>	269 16638	161 11049	51 3157	16 679	35 1526	4 177	2 50	- -	655 xxx	- xxx	
Горње Комарице	број м <sup>2</sup>	280 11524	146 6838	29 1099	42 1269	32 1127	31 1191	- -	- -	324 xxx	- xxx	
Грошница	број м <sup>2</sup>	558 32133	420 26319	15 961	19 623	99 4090	5 140	- -	- -	1 20	1382 xxx	1 xxx
Десимировац	број м <sup>2</sup>	692 43438	429 30324	82 5501	13 455	165 7014	2 52	1 92	- -	2 32	1618 xxx	3 xxx
Дивостин	број м <sup>2</sup>	185 12132	122 8665	4 285	7 322	47 2478	2 122	3 260	1 100	- -	409 xxx	4 xxx
Добрача	број м <sup>2</sup>	245 10594	156 7316	56 1876	8 214	23 1113	1 30	1 45	- -	- -	494 xxx	- xxx
Доња Сабанта	број м <sup>2</sup>	442 19906	219 11936	31 1091	26 831	156 5806	8 190	2 52	- -	- -	662 xxx	- xxx
Доње Грбице	број м <sup>2</sup>	292 15540	158 9662	53 2563	6 267	74 3024	1 24	- -	- -	- -	557 xxx	- xxx
Доње Комарице	број м <sup>2</sup>	387 26209	210 13370	92 8285	23 1185	37 2214	23 1070	2 85	- -	1 12	544 xxx	1 xxx
Драгобраћа	број м <sup>2</sup>	380 24920	300 20384	20 1265	11 663	49 2608	- -	- -	- -	2 28	1043 xxx	5 xxx
Драча	број м <sup>2</sup>	580 32817	278 18293	32 1624	3 134	266 12686	1 80	- -	- -	- -	875 xxx	- xxx
Дреновац	број м <sup>2</sup>	181 9156	103 6212	2 350	- -	76 2594	- -	- -	- -	- -	356 xxx	- xxx
Дулене	број м <sup>2</sup>	297 17645	119 7606	52 3292	31 1612	95 5135	- -	- -	- -	- -	218 xxx	- xxx
Ђурисело	број м <sup>2</sup>	301 18847	202 13274	27 2133	6 363	64 2727	- -	2 350	- -	3 61	715 xxx	8 xxx
Ердеч	број м <sup>2</sup>	42 2546	24 1720	2 52	- -	16 774	- -	- -	- -	- -	67 xxx	- xxx
Јабучје	број м <sup>2</sup>	123 7293	54 3658	19 1211	11 469	33 1819	5 105	1 31	- -	- -	164 xxx	- xxx
Јовановац	број м <sup>2</sup>	492 26924	367 21864	30 1342	15 466	76 3107	3 85	1 60	4 234	5 86	1300 xxx	25 xxx
Каменица	број м <sup>2</sup>	309 16333	155 9568	25 1284	39 1623	69 3113	21 745	- -	- -	- -	431 xxx	- xxx
Корман	број м <sup>2</sup>	311 15223	232 12232	12 553	9 333	49 1803	6 162	3 140	- -	- -	709 xxx	- xxx
Котража	број м <sup>2</sup>	156 7959	103 5788	15 877	15 511	20 689	1 24	2 70	- -	- -	304 xxx	- xxx
Крагујевац	број м <sup>2</sup>	52152 3154270	46821 2850023	4212 248529	254 10831	702 35122	24 783	139 8982	144 7354	200 4170	153435 xxx	1048 xxx
Кутлово	број м <sup>2</sup>	189 11093	70 5055	9 356	4 130	106 5552	- -	- -	- -	- -	241 xxx	- xxx
Лужнице	број м <sup>2</sup>	484 28913	319 21605	35 2014	5 237	115 4670	10 387	- -	1 50	- -	1112 xxx	1 xxx
Љубичевац	број м <sup>2</sup>	120 4267	48 1801	7 271	19 669	46 1526	- -	- -	- -	- -	84 xxx	- xxx
Мала Врбица	број м <sup>2</sup>	102 5509	70 4160	27 1087	4 206	1 56	- -	- -	- -	- -	249 xxx	- xxx
Мали Шењ	број м <sup>2</sup>	46 2670	39 2360	2 140	2 80	3 90	- -	- -	- -	1 12	99 xxx	1 xxx
Маршић	број м <sup>2</sup>	152 7765	108 5511	27 1646	7 242	6 222	4 144	- -	- -	- -	294 xxx	- xxx
Маслошево	број м <sup>2</sup>	188 10514	137 8486	2 176	17 543	32 1309	- -	- -	- -	1 18	476 xxx	2 xxx
Миронић	број м <sup>2</sup>	58 2841	32 1599	17 833	8 374	- -	1 35	- -	- -	- -	99 xxx	- xxx
Нови Милановац	број м <sup>2</sup>	200 11317	125 8190	17 1076	9 320	49 1731	- -	- -	- -	- -	413 xxx	- xxx
Опорница	број м <sup>2</sup>	257 15514	155 9493	11 807	3 153	88 5061	- -	- -	- -	- -	570 xxx	- xxx

## БРОЈ И ПОВРШИНА СТАНОВА ПРЕМА КОРИШЋЕЊУ, ДРУГЕ НАСТАЊЕНЕ ПРОСТОРИЈЕ И НАСТАЊЕНА ЛИЦА

	Број станова и површина у м <sup>2</sup>	Станови							Друге настањене просторије		Број лица	
		укупно	Станови за стално становање			Станови који се користе			настањене пословне просторије	просторије настањене из нужде	у становима	у другим настањеним просторијама
			настањени	ненастањени		за одмор и рекреацију	у време сезонских радова у пољопривреди	Станови у којима се искључиво обавља делатност				
				привремено	напуштени							
Пајазитово	број	147	83	27	13	6	18	-	-	-	241	-
	м <sup>2</sup>	8251	5241	1444	528	279	759	-	-	-	xxx	xxx
Поскурице	број	280	171	22	8	50	27	2	-	-	585	-
	м <sup>2</sup>	16791	12387	1288	340	1602	1120	54	-	-	xxx	xxx
Прекопеча	број	74	32	3	1	38	-	-	-	-	121	-
	м <sup>2</sup>	3518	2206	140	20	1152	-	-	-	-	xxx	xxx
Рамаћа	број	246	135	8	2	101	-	-	-	1	338	2
	м <sup>2</sup>	10382	6135	427	49	3771	-	-	-	16	xxx	xxx
Ресник	број	651	355	32	22	240	2	-	5	1	1170	22
	м <sup>2</sup>	32012	20781	1563	849	8749	70	-	221	12	xxx	xxx
Рогојевац	број	198	121	33	2	39	3	-	-	-	404	-
	м <sup>2</sup>	10329	7275	1501	40	1378	135	-	-	-	xxx	xxx
Страгари	број	527	329	37	45	112	4	-	-	-	933	-
	м <sup>2</sup>	29611	19797	2002	1651	5982	179	-	-	-	xxx	xxx
Трешњевак	број	52	14	-	-	38	-	-	-	-	24	-
	м <sup>2</sup>	1736	524	-	-	1212	-	-	-	-	xxx	xxx
Трмбас	број	261	162	30	7	61	1	-	-	-	531	-
	м <sup>2</sup>	13402	9749	1333	210	2090	20	-	-	-	xxx	xxx
Угљаревац	број	55	40	9	1	5	-	-	1	-	156	4
	м <sup>2</sup>	3770	2879	633	30	228	-	-	70	-	xxx	xxx
Цветојевац	број	332	236	41	9	42	1	3	-	4	847	4
	м <sup>2</sup>	18937	14537	2064	349	1757	30	200	-	104	xxx	xxx
Церовац	број	429	233	63	4	129	-	-	-	2	975	3
	м <sup>2</sup>	24558	16072	3239	146	5101	-	-	-	32	xxx	xxx
Чумић	број	671	455	61	27	119	7	2	-	2	1601	6
	м <sup>2</sup>	40117	29592	3690	1164	5234	342	95	-	54	xxx	xxx
Шљивовац	број	202	159	4	8	26	5	-	-	1	491	4
	м <sup>2</sup>	9845	8305	145	295	881	219	-	-	16	xxx	xxx
<b>Лапово</b>	<b>број</b>	<b>3182</b>	<b>2562</b>	<b>478</b>	<b>79</b>	<b>48</b>	<b>5</b>	<b>10</b>	<b>7</b>	<b>6</b>	<b>8667</b>	<b>49</b>
	<b>м<sup>2</sup></b>	<b>225345</b>	<b>184988</b>	<b>33555</b>	<b>3525</b>	<b>2487</b>	<b>238</b>	<b>552</b>	<b>382</b>	<b>100</b>	<b>xxx</b>	<b>xxx</b>
<i>Градска</i>	број	2859	2298	438	74	35	4	10	5	6	7847	43
	м <sup>2</sup>	204936	167925	31010	3324	1917	208	552	282	100	xxx	xxx
<i>Остала</i>	број	323	264	40	5	13	1	-	2	-	820	6
	м <sup>2</sup>	20409	17063	2545	201	570	30	-	100	-	xxx	xxx
Лапово (варошица)	број	2859	2298	438	74	35	4	10	5	6	7847	43
	м <sup>2</sup>	204936	167925	31010	3324	1917	208	552	282	100	xxx	xxx
Лапово (село)	број	323	264	40	5	13	1	-	2	-	820	6
	м <sup>2</sup>	20409	17063	2545	201	570	30	-	100	-	xxx	xxx
<b>Рача</b>	<b>број</b>	<b>5528</b>	<b>3870</b>	<b>826</b>	<b>308</b>	<b>486</b>	<b>33</b>	<b>5</b>	<b>9</b>	<b>17</b>	<b>13112</b>	<b>62</b>
	<b>м<sup>2</sup></b>	<b>380366</b>	<b>281830</b>	<b>56533</b>	<b>14089</b>	<b>25950</b>	<b>1448</b>	<b>516</b>	<b>468</b>	<b>300</b>	<b>xxx</b>	<b>xxx</b>
<i>Градска</i>	број	1023	854	117	17	35	-	-	2	6	2713	14
	м <sup>2</sup>	75747	63033	9319	957	2438	-	-	75	113	xxx	xxx
<i>Остала</i>	број	4505	3016	709	291	451	33	5	7	11	10399	48
	м <sup>2</sup>	304619	218797	47214	13132	23512	1448	516	393	187	xxx	xxx
Адровац	број	118	93	22	-	3	-	-	-	-	297	-
	м <sup>2</sup>	8469	7007	1334	-	128	-	-	-	-	xxx	xxx
Борци	број	253	136	54	47	15	1	-	-	-	389	-
	м <sup>2</sup>	15295	9011	3526	2108	630	20	-	-	-	xxx	xxx
Бошњане	број	282	177	38	8	57	2	-	-	-	566	-
	м <sup>2</sup>	18946	11705	3112	279	3742	108	-	-	-	xxx	xxx
Велико Крчмаре	број	312	212	37	15	48	-	-	2	-	821	12
	м <sup>2</sup>	19783	15233	2277	545	1728	-	-	114	-	xxx	xxx
Вишевац	број	268	212	32	-	22	1	1	-	-	711	-
	м <sup>2</sup>	18198	14676	2147	-	1260	35	80	-	-	xxx	xxx
Војиновац	број	91	37	9	2	43	-	-	-	-	132	-
	м <sup>2</sup>	4313	2129	388	96	1700	-	-	-	-	xxx	xxx
Вучић	број	409	269	96	18	23	3	-	-	1	934	1
	м <sup>2</sup>	29072	20990	5874	759	1234	215	-	-	19	xxx	xxx
Доња Рача	број	468	312	121	13	11	11	-	1	4	1039	18
	м <sup>2</sup>	35740	25267	8961	551	523	438	-	45	81	xxx	xxx

## БРОЈ И ПОВРШИНА СТАНОВА ПРЕМА КОРИШЋЕЊУ, ДРУГЕ НАСТАЊЕНЕ ПРОСТОРИЈЕ И НАСТАЊЕНА ЛИЦА

	Број станова и површина у м <sup>2</sup>	Станови							Друге настањене просторије		Број лица	
		укупно	Станови за стално становање			Станови који се користе			настањене пословне просторије	просторије настањене из нужде	у становима	у другим настањеним просторијама
			настањени	ненастањени		за одмор и рекреацију	у време сезонских радова у пољопривреди	Станови у којима се искључиво обавља делатност				
				привремено	напуштени							
Доње Јарушице	број м <sup>2</sup>	118 8250	78 5666	20 1613	17 863	3 108	- -	- -	- -	- xxx	266 xxx	- xxx
Ђурђево	број м <sup>2</sup>	432 26265	221 15344	102 5835	68 2988	41 2098	- -	- -	1 50	- -	727 xxx	1 xxx
Мало Крчмаре	број м <sup>2</sup>	198 12515	146 9969	10 532	5 205	36 1719	1 90	- -	- -	2 31	496 xxx	2 xxx
Мирашевац	број м <sup>2</sup>	257 18480	205 14887	33 2585	9 421	7 487	2 80	1 20	1 52	1 18	743 xxx	4 xxx
Поповић	број м <sup>2</sup>	156 11747	121 9573	7 522	7 290	21 1362	- -	- -	1 100	- -	412 xxx	4 xxx
Рача	број м <sup>2</sup>	1023 75747	854 63033	117 9319	17 957	35 2438	- -	- 75	2 113	6 38	2713 xxx	14 xxx
Сараново	број м <sup>2</sup>	499 30810	342 22334	51 3243	42 1790	53 2948	10 399	1 96	1 32	3 38	1277 xxx	6 xxx
Сепци	број м <sup>2</sup>	263 18747	214 16048	17 1120	13 546	17 818	1 15	1 200	- -	- -	679 xxx	- xxx
Сипић	број м <sup>2</sup>	247 17130	138 10328	51 3384	9 459	47 2791	1 48	1 120	- -	- -	507 xxx	- xxx
Трска	број м <sup>2</sup>	134 10859	103 8630	9 761	18 1232	4 236	- -	- -	- -	- -	403 xxx	- xxx
<b>Топола</b>	<b>број м<sup>2</sup></b>	<b>10791 703236</b>	<b>7463 520185</b>	<b>1339 84150</b>	<b>454 19385</b>	<b>1375 70750</b>	<b>77 3250</b>	<b>83 5516</b>	<b>23 1079</b>	<b>21 418</b>	<b>25367 xxx</b>	<b>136 xxx</b>
<i>Градска</i>	број м <sup>2</sup>	2095 158439	1726 130891	227 1796	30 1638	103 7583	3 145	6 386	4 187	10 225	5471 xxx	35 xxx
<i>Остала</i>	број м <sup>2</sup>	8696 544797	5737 389294	1112 66354	424 17747	1272 63167	74 3105	77 5130	19 892	11 193	19896 xxx	101 xxx
Белосавци	број м <sup>2</sup>	458 33044	322 24603	66 4793	11 503	55 2925	2 80	2 140	6 298	1 4	1183 xxx	32 xxx
Блазнава	број м <sup>2</sup>	269 16202	189 11786	24 1506	3 126	49 2546	3 138	1 100	- -	- -	591 xxx	- xxx
Божурња	број м <sup>2</sup>	412 25728	221 15304	42 3038	29 1234	111 5378	6 254	3 520	- -	- -	684 xxx	- xxx
Винча	број м <sup>2</sup>	421 29597	317 22575	53 4075	10 491	38 2282	2 164	1 10	2 90	1 18	1167 xxx	9 xxx
Војковци	број м <sup>2</sup>	110 5516	85 4460	14 630	1 35	8 305	2 86	- -	- -	- -	278 xxx	- xxx
Горња Трнава	број м <sup>2</sup>	686 44518	460 32736	114 6368	61 2663	35 1614	4 150	12 987	1 90	- -	1741 xxx	2 xxx
Горња Шаторња	број м <sup>2</sup>	251 17037	178 12706	10 775	- -	62 3516	- -	1 40	- -	- -	561 xxx	- xxx
Горович	број м <sup>2</sup>	142 7744	100 6215	1 21	25 899	15 580	1 29	- -	- -	3 53	316 xxx	3 xxx
Гуришеви	број м <sup>2</sup>	75 3666	48 2436	8 526	3 124	12 452	4 128	- -	- -	- -	153 xxx	- xxx
Доња Трешњевица	број м <sup>2</sup>	123 6558	103 5533	12 752	3 103	5 170	- -	- -	- -	- -	311 xxx	- xxx
Доња Трнава	број м <sup>2</sup>	305 19636	233 15785	38 2295	25 1168	4 168	5 220	- -	- -	1 25	918 xxx	3 xxx
Доња Шаторња	број м <sup>2</sup>	355 21266	258 16008	14 976	1 40	80 4092	- -	2 150	- -	- -	796 xxx	- xxx
Жабаре	број м <sup>2</sup>	433 26955	303 20530	32 2029	18 791	71 3223	8 372	1 10	- -	- -	1023 xxx	- xxx
Загорица	број м <sup>2</sup>	278 19366	201 15172	21 1347	17 851	37 1898	1 38	1 60	- -	- -	765 xxx	- xxx
Јарменовци	број м <sup>2</sup>	314 16890	146 8736	21 1046	2 115	144 6972	- -	1 21	4 160	- -	469 xxx	11 xxx
Јеленац	број м <sup>2</sup>	153 11397	103 8360	13 806	11 623	14 910	8 418	4 280	- -	- -	375 xxx	- xxx
Јунковац	број м <sup>2</sup>	414 25444	298 19642	24 1637	19 715	69 3328	4 122	- -	- -	3 61	949 xxx	12 xxx
Клока	број м <sup>2</sup>	572 36567	324 23041	159 9152	35 1252	45 2516	2 80	7 526	- -	1 20	1161 xxx	2 xxx

## БРОЈ И ПОВРШИНА СТАНОВА ПРЕМА КОРИШЋЕЊУ, ДРУГЕ НАСТАЊЕНЕ ПРОСТОРИЈЕ И НАСТАЊЕНА ЛИЦА

	Број станова и површина у м <sup>2</sup>	Станови							Друге настањене просторије		Број лица	
		укупно	Станови за стално становање			Станови који се користе			настањене пословне просторије	просторије настањене из нужде	у становима	у другим настањеним просторијама
			настањени	ненастањени		за одмор и рекреацију	у време сезонских радова у пољопривреди	Станови у којима се искључиво обавља делатност				
				привремено	напуштени							
Крћевац	број м <sup>2</sup>	355 22809	218 15889	30 1658	9 322	89 4528	7 298	2 114	1 80	-	792 xxx	4 xxx
Липовац	број м <sup>2</sup>	242 15703	163 11957	5 285	1 50	73 3411	-	-	2 85	-	568 xxx	10 xxx
Манојловци	број м <sup>2</sup>	72 3650	42 2221	10 470	1 46	19 913	-	-	-	-	144 xxx	-
Маскар	број м <sup>2</sup>	140 9126	75 5948	16 721	20 976	28 1461	-	1 20	-	-	236 xxx	-
Наталинци	број м <sup>2</sup>	558 30625	313 18581	127 6883	31 1085	59 2844	3 111	25 1121	1 22	-	888 xxx	1 xxx
Овсиште	број м <sup>2</sup>	271 16424	183 11558	51 3085	6 250	27 1096	-	4 435	-	-	632 xxx	-
Павловац	број м <sup>2</sup>	31 1622	21 1243	1 30	-	6 234	3 115	-	-	1 12	69 xxx	1 xxx
Пласковац	број м <sup>2</sup>	223 12681	148 8796	37 2370	20 842	16 596	2 77	-	-	-	559 xxx	-
Рајковац	број м <sup>2</sup>	101 6660	50 3951	17 997	10 443	24 1269	-	-	-	-	189 xxx	-
Светлић	број м <sup>2</sup>	191 9412	110 6224	38 1724	36 1288	6 156	-	1 20	-	-	417 xxx	-
Топола (варошица)	број м <sup>2</sup>	2095 158439	1726 130891	227 17796	30 1638	103 7583	3 145	6 386	4 187	10 225	5471 xxx	35 xxx
Топола (село)	број м <sup>2</sup>	511 34970	370 27123	83 4546	6 282	46 2732	4 107	2 180	-	-	1377 xxx	-
Шуме	број м <sup>2</sup>	230 13984	155 10175	31 1813	10 430	25 1052	3 118	6 396	2 67	-	584 xxx	11 xxx
<b>Поморавски округ</b>	<b>број м<sup>2</sup></b>	<b>95413 6619655</b>	<b>72197 5138944</b>	<b>15165 1104913</b>	<b>1890 85313</b>	<b>4496 214228</b>	<b>1141 40774</b>	<b>524 35483</b>	<b>251 12674</b>	<b>254 5107</b>	<b>231566 xxx</b>	<b>1450 xxx</b>
<i>Градска</i>	број м <sup>2</sup>	39354 2586984	32579 2163757	5134 346677	402 19107	920 40684	118 3239	201 13520	133 6888	127 2587	99714 xxx	799 xxx
<i>Остала</i>	број м <sup>2</sup>	56059 4032671	39618 2975187	10031 758236	1488 66206	3576 173544	1023 37535	323 21963	118 5786	127 2520	131852 xxx	651 xxx
<b>Деспотовац</b>	<b>број м<sup>2</sup></b>	<b>10863 858638</b>	<b>7960 628079</b>	<b>2299 200145</b>	<b>220 10400</b>	<b>162 7537</b>	<b>111 5104</b>	<b>111 7373</b>	<b>43 2317</b>	<b>58 1162</b>	<b>25467 xxx</b>	<b>253 xxx</b>
<i>Градска</i>	број м <sup>2</sup>	2851 206376	2281 156998	478 44496	23 1032	43 2245	5 245	21 1360	11 440	11 223	6710 xxx	57 xxx
<i>Остала</i>	број м <sup>2</sup>	8012 652262	5679 471081	1821 155649	197 9368	119 5292	106 4859	90 6013	32 1877	47 939	18757 xxx	196 xxx
Балајнац	број м <sup>2</sup>	195 16308	125 11605	33 2581	5 272	3 184	1 100	28 1566	-	-	478 xxx	-
Баре	број м <sup>2</sup>	16 1240	8 686	1 200	2 110	5 244	-	-	-	-	24 xxx	-
Бељајка	број м <sup>2</sup>	201 21554	122 11902	79 9652	-	-	-	-	-	-	263 xxx	-
Богава	број м <sup>2</sup>	198 18936	134 13772	56 4716	5 208	1 64	-	2 176	1 120	-	570 xxx	6 xxx
Брестово	број м <sup>2</sup>	171 14881	126 11423	41 3234	3 176	1 48	-	-	-	-	397 xxx	-
Буковац	број м <sup>2</sup>	156 13484	127 11144	22 1990	5 260	1 40	-	1 50	-	-	492 xxx	-
Велики Поповић	број м <sup>2</sup>	670 49438	430 33513	203 14090	15 693	13 402	-	9 740	1 44	1 18	1463 xxx	2 xxx
Витанце	број м <sup>2</sup>	313 21564	237 16572	58 4215	7 229	5 289	3 145	3 114	-	-	737 xxx	-
Војник	број м <sup>2</sup>	399 29410	283 22078	91 6308	4 170	6 304	6 169	9 381	-	-	930 xxx	-
Грабовица	број м <sup>2</sup>	368 36024	231 22979	127 12530	5 161	3 104	-	2 250	1 32	2 29	803 xxx	4 xxx
Двориште	број м <sup>2</sup>	231 18931	175 14254	48 4397	7 250	1 30	-	-	1 60	-	567 xxx	1 xxx
Деспотовац	број м <sup>2</sup>	1933 157247	1454 113380	406 39908	10 392	39 2130	5 245	19 1192	4 186	5 86	4377 xxx	19 xxx

## БРОЈ И ПОВРШИНА СТАНОВА ПРЕМА КОРИШЋЕЊУ, ДРУГЕ НАСТАЊЕНЕ ПРОСТОРИЈЕ И НАСТАЊЕНА ЛИЦА

	Број станова и површина у м <sup>2</sup>	Станови							Друге настањене просторије		Број лица	
		укупно	Станови за стално становање			Станови који се користе			настањене пословне просторије	просторије настањене из нужде	у становима	у другим настањеним просторијама
			настањени	ненастањени		за одмор и рекреацију	у време сезонских радова у пољопривреди	Станови у којима се искључиво обавља делатност				
				привремено	напуштени							
Жидилге	број м <sup>2</sup>	86 6557	52 4173	21 1744	12 604	1 36	- -	- -	- 74	4 xxx	159 xxx	8 xxx
Златово	број м <sup>2</sup>	198 22660	157 17804	40 4796	- -	1 60	- -	- -	- -	- -	549 xxx	- xxx
Јасеново	број м <sup>2</sup>	493 46800	295 27957	176 17585	3 165	4 185	9 438	6 470	- -	- -	883 xxx	- xxx
Језеро	број м <sup>2</sup>	197 20666	116 13823	64 5720	1 100	- -	7 488	9 535	2 82	- -	426 xxx	8 xxx
Јеловац	број м <sup>2</sup>	148 11613	100 9115	24 1826	6 274	17 363	1 35	- -	- -	1 20	351 xxx	1 xxx
Липовица	број м <sup>2</sup>	217 19886	164 14198	43 4963	1 40	2 70	3 135	4 480	- -	- -	450 xxx	- xxx
Ломница	број м <sup>2</sup>	513 39285	295 23658	176 13896	1 24	4 160	35 1367	2 180	- -	1 30	1027 xxx	7 xxx
Маквиште	број м <sup>2</sup>	14 1215	8 650	1 160	- -	5 405	- -	- -	- -	2 40	19 xxx	5 xxx
Медвеђа	број м <sup>2</sup>	507 40401	299 26197	172 12442	11 546	8 388	9 422	8 406	- -	- -	882 xxx	- xxx
Милица	број м <sup>2</sup>	448 39343	345 29809	90 8965	6 278	5 171	- -	2 120	1 40	- -	1078 xxx	4 xxx
Пањевац	број м <sup>2</sup>	208 13356	156 9814	40 2884	9 498	1 70	2 90	- -	- -	- -	520 xxx	- xxx
Плажане	број м <sup>2</sup>	595 46152	488 37387	88 7517	14 988	2 50	1 30	2 180	2 135	3 71	1529 xxx	12 xxx
Поповњак	број м <sup>2</sup>	98 8923	90 8206	8 717	- -	- -	- -	- -	- -	- -	337 xxx	- xxx
Равна Река	број м <sup>2</sup>	208 10615	153 7912	12 887	37 1516	2 90	4 210	- -	- -	- -	401 xxx	- xxx
Ресавица	број м <sup>2</sup>	918 49129	827 43618	72 4588	13 640	4 115	- -	2 168	7 254	6 137	2333 xxx	38 xxx
Ресавица (село)	број м <sup>2</sup>	60 6031	42 4531	16 1270	1 70	- -	- -	1 160	1 40	- -	153 xxx	6 xxx
Сењски Рудник	број м <sup>2</sup>	244 12077	203 10054	19 1014	21 949	1 60	- -	- -	1 60	20 362	555 xxx	47 xxx
Сладаја	број м <sup>2</sup>	167 14267	161 13807	6 460	- -	- -	- -	- -	21 1264	11 247	706 xxx	82 xxx
Стењевац	број м <sup>2</sup>	221 18067	191 15621	19 1804	8 357	1 80	- -	2 205	- -	- -	735 xxx	- xxx
Стрмостен	број м <sup>2</sup>	340 23644	249 18527	34 2212	8 430	24 1245	25 1230	- -	- -	2 48	890 xxx	3 xxx
Труђевац	број м <sup>2</sup>	132 8934	117 7910	13 874	- -	2 150	- -	- -	- -	- -	383 xxx	- xxx
<b>Јагодина</b>	<b>број м<sup>2</sup></b>	<b>30132 1939976</b>	<b>23540 1535369</b>	<b>4053 278043</b>	<b>389 17962</b>	<b>1867 93981</b>	<b>158 6028</b>	<b>125 8593</b>	<b>61 2731</b>	<b>54 1185</b>	<b>73940 xxx</b>	<b>341 xxx</b>
<i>Градска</i>	број м <sup>2</sup>	13986 835364	12175 728600	1387 81785	133 6348	215 13630	14 573	62 4428	22 1174	37 858	36630 xxx	180 xxx
<i>Остала</i>	број м <sup>2</sup>	16146 1104612	11365 806769	2666 196258	256 11614	1652 80351	144 5455	63 4165	39 1557	17 327	37310 xxx	161 xxx
Багрдан	број м <sup>2</sup>	576 30730	337 18986	58 3602	34 1252	144 6796	1 28	2 66	4 72	- -	902 xxx	9 xxx
Белица	број м <sup>2</sup>	188 12502	133 9298	28 1757	11 565	12 703	3 155	1 24	- -	1 26	405 xxx	2 xxx
Бресје	број м <sup>2</sup>	272 19160	219 15480	31 2068	1 60	20 1492	- -	1 60	- -	2 44	659 xxx	4 xxx
Буковче	број м <sup>2</sup>	347 23549	263 17670	62 5001	- -	14 706	8 172	- -	1 49	2 44	858 xxx	5 xxx
Бунар	број м <sup>2</sup>	236 14186	176 11420	31 1349	3 152	23 1041	1 64	2 160	- -	- -	529 xxx	- xxx
Винорача	број м <sup>2</sup>	412 27458	267 19773	57 2957	3 105	81 4463	4 160	- -	- -	1 20	960 xxx	3 xxx
Вољавче	број м <sup>2</sup>	761 58997	562 45329	121 10185	9 488	65 2816	3 69	1 110	- -	- -	2019 xxx	- xxx

## БРОЈ И ПОВРШИНА СТАНОВА ПРЕМА КОРИШЋЕЊУ, ДРУГЕ НАСТАЊЕНЕ ПРОСТОРИЈЕ И НАСТАЊЕНА ЛИЦА

	Број станова и површина у м <sup>2</sup>	Станови							Друге настањене просторије			Број лица	
		укупно	Станови за стално становање			Станови који се користе				настањене пословне просторије	просторије настањене из нужде	у становима	у другим настањеним просторијама
			настањени	ненастањени		за одмор и рекреацију	у време сезонских радова у пољопривреди	Станови у којима се искључиво обавља делатност					
				привремено	напуштени								
Врановац	број	101	60	7	3	21	10	-	-	-	159	-	
	м <sup>2</sup>	5348	3241	454	118	1136	399	-	-	-	xxx	xxx	
Врба	број	149	81	29	13	24	2	-	1	-	261	3	
	м <sup>2</sup>	8414	5037	1524	577	1195	81	-	60	-	xxx	xxx	
Главинци	број	309	231	45	1	26	5	1	1	-	632	5	
	м <sup>2</sup>	17070	13288	2184	60	1224	274	40	50	-	xxx	xxx	
Глоговац	број	574	421	99	7	27	15	5	5	2	1546	15	
	м <sup>2</sup>	41253	31185	8071	410	683	542	362	76	50	xxx	xxx	
Горње Штипље	број	139	75	2	1	58	2	1	1	-	189	1	
	м <sup>2</sup>	7847	4229	85	60	3243	150	80	92	-	xxx	xxx	
Горњи Рачник	број	79	46	13	1	19	-	-	-	-	124	-	
	м <sup>2</sup>	3308	1970	530	50	758	-	-	-	-	xxx	xxx	
Деоница	број	247	172	-	3	65	7	-	-	-	604	-	
	м <sup>2</sup>	14994	11809	-	130	2834	221	-	-	-	xxx	xxx	
Добра Вода	број	238	137	101	-	-	-	-	1	-	429	1	
	м <sup>2</sup>	23435	15029	8406	-	-	-	-	40	-	xxx	xxx	
Доње Штипље	број	182	106	14	1	61	-	-	-	-	278	-	
	м <sup>2</sup>	8286	5360	653	25	2248	-	-	-	-	xxx	xxx	
Доњи Рачник	број	240	201	21	1	16	1	-	-	-	649	-	
	м <sup>2</sup>	13817	12072	911	56	738	40	-	-	-	xxx	xxx	
Драгоцвет	број	424	346	46	1	29	2	-	1	-	1123	3	
	м <sup>2</sup>	30040	23860	4157	60	1833	130	-	50	-	xxx	xxx	
Драгошевац	број	201	149	34	-	15	3	-	1	-	503	7	
	м <sup>2</sup>	11878	9008	2097	-	648	125	-	70	-	xxx	xxx	
Дражмировац	број	151	134	16	1	-	-	-	1	-	433	5	
	м <sup>2</sup>	11904	10484	1389	31	-	-	-	40	-	xxx	xxx	
Дубока	број	398	228	158	3	7	1	1	-	1	736	1	
	м <sup>2</sup>	21338	13836	7065	110	271	16	40	-	4	xxx	xxx	
Ивковачки Прњавор	број	37	30	6	1	-	-	-	-	-	102	-	
	м <sup>2</sup>	2201	1795	366	40	-	-	-	-	-	xxx	xxx	
Јагодина	број	13986	12175	1387	133	215	14	62	22	37	36630	180	
	м <sup>2</sup>	835364	728600	81785	6348	13630	573	4428	1174	858	xxx	xxx	
Јошанички Прњавор	број	34	22	-	1	11	-	-	-	-	43	-	
	м <sup>2</sup>	1397	982	-	28	387	-	-	-	-	xxx	xxx	
Каленовац	број	37	19	-	-	18	-	-	-	-	27	-	
	м <sup>2</sup>	1742	804	-	-	938	-	-	-	-	xxx	xxx	
Ковачевац	број	139	87	33	-	16	3	-	-	-	309	-	
	м <sup>2</sup>	7888	5334	1763	-	716	75	-	-	-	xxx	xxx	
Коларе	број	229	170	37	1	20	1	-	3	1	570	10	
	м <sup>2</sup>	14655	11217	2329	40	1034	35	-	137	20	xxx	xxx	
Кончарево	број	705	507	103	8	80	3	4	3	3	1763	14	
	м <sup>2</sup>	51539	39353	7370	464	3969	180	203	183	47	xxx	xxx	
Кочино Село	број	298	275	4	-	19	-	-	3	1	949	9	
	м <sup>2</sup>	19301	18091	285	-	925	-	-	167	7	xxx	xxx	
Ловци	број	400	243	128	7	20	-	2	2	-	852	9	
	м <sup>2</sup>	30409	16947	11773	314	1085	-	290	64	-	xxx	xxx	
Лозовик	број	174	119	13	2	40	-	-	-	-	329	-	
	м <sup>2</sup>	10357	7478	825	55	1999	-	-	-	-	xxx	xxx	
Лукар	број	91	49	30	11	1	-	-	-	-	139	-	
	м <sup>2</sup>	5683	3425	1694	517	47	-	-	-	-	xxx	xxx	
Мајур	број	1154	868	131	39	103	8	5	2	-	2963	7	
	м <sup>2</sup>	72568	59007	8128	1774	3116	212	331	112	-	xxx	xxx	
Мали Поповић	број	168	122	27	-	15	2	2	-	-	453	-	
	м <sup>2</sup>	13180	10030	2125	-	795	90	140	-	-	xxx	xxx	
Медојевац	број	82	50	14	-	13	5	-	-	-	165	-	
	м <sup>2</sup>	5594	3426	1106	-	746	316	-	-	-	xxx	xxx	
Међуреч	број	177	138	6	2	31	-	-	-	-	443	-	
	м <sup>2</sup>	12257	10010	365	78	1804	-	-	-	-	xxx	xxx	
Милошево	број	649	423	155	6	38	23	4	-	1	1227	2	
	м <sup>2</sup>	41182	26467	11539	229	1902	786	259	-	20	xxx	xxx	
Мишевић	број	110	95	4	1	10	-	-	-	-	233	-	
	м <sup>2</sup>	5972	5315	190	30	437	-	-	-	-	xxx	xxx	
Ново Ланиште	број	351	246	53	4	48	-	-	-	-	702	-	
	м <sup>2</sup>	20560	15028	3061	195	2276	-	-	-	-	xxx	xxx	
Рајкинац	број	173	142	28	1	-	-	2	1	-	493	2	
	м <sup>2</sup>	10881	8902	1824	25	-	-	130	40	-	xxx	xxx	



## БРОЈ И ПОВРШИНА СТАНОВА ПРЕМА КОРИШЋЕЊУ, ДРУГЕ НАСТАЊЕНЕ ПРОСТОРИЈЕ И НАСТАЊЕНА ЛИЦА

	Број станова и површина у м <sup>2</sup>	Станови							Друге настањене просторије		Број лица		
		укупно	Станови за стално становање				Станови који се користе			настањене пословне просторије	просторије настањене из нужде	у становима	у другим настањеним просторијама
			настањени	ненастањени		за одмор и рекреацију	у време сезонских радова у пољопривреди	Станови у којима се искључиво обавља делатност					
				привремено	напуштени								
Ракитово	број м <sup>2</sup>	642 53791	525 43707	96 8798	7 495	11 581	1 40	2 170	1 60	- -	2019 xxx	5 xxx	
Рибаре	број м <sup>2</sup>	1402 106983	986 77604	268 20969	15 723	117 6608	5 190	11 889	- -	2 45	3569 xxx	4 xxx	
Рибник	број м <sup>2</sup>	150 8947	99 6215	20 1187	9 417	21 1088	1 40	- -	- -	- -	309 xxx	- xxx	
Сиоковац	број м <sup>2</sup>	163 10186	130 8618	2 100	- -	29 1388	2 80	- -	2 34	- -	423 xxx	7 xxx	
Слатина	број м <sup>2</sup>	120 8753	82 6331	7 368	2 160	22 1652	1 50	6 192	- -	- -	235 xxx	- xxx	
Старо Ланиште	број м <sup>2</sup>	293 15527	182 10715	36 1660	6 262	60 2517	9 373	- -	1 33	- -	561 xxx	5 xxx	
Старо Село	број м <sup>2</sup>	48 2592	30 1649	15 821	3 122	- -	- -	- -	- -	- -	76 xxx	- xxx	
Стрижило	број м <sup>2</sup>	454 49354	225 22897	224 26001	2 180	- -	- -	3 276	2 54	- -	466 xxx	13 xxx	
Топола	број м <sup>2</sup>	19 989	12 640	4 200	- -	3 149	- -	- -	- -	- -	36 xxx	- xxx	
Трнава	број м <sup>2</sup>	854 67800	694 55268	123 10348	2 140	26 1715	5 162	4 167	- -	- -	2427 xxx	- xxx	
Црнче	број м <sup>2</sup>	136 8252	94 6012	1 30	- -	41 2210	- -	- -	- -	- -	248 xxx	- xxx	
Шантаровац	број м <sup>2</sup>	325 19203	152 10889	61 3157	23 768	86 4213	- -	3 176	2 74	- -	443 xxx	10 xxx	
Шуљковац	број м <sup>2</sup>	308 19355	205 14249	64 3431	6 249	26 1226	7 200	- -	- -	- -	738 xxx	- xxx	
<b>Параћин</b>	<b>број м<sup>2</sup></b>	<b>21189 1461209</b>	<b>17243 1224963</b>	<b>2489 171936</b>	<b>378 17394</b>	<b>770 34865</b>	<b>243 7593</b>	<b>66 4458</b>	<b>87 4642</b>	<b>70 1339</b>	<b>58755 xxx</b>	<b>528 xxx</b>	
<i>Градска</i>	број м <sup>2</sup>	9709 653988	8244 571513	1112 66670	61 2992	219 10066	38 841	35 1906	72 3853	51 962	25745 xxx	410 xxx	
<i>Остала</i>	број м <sup>2</sup>	11480 807221	8999 653450	1377 105266	317 14402	551 24799	205 6752	31 2552	15 789	19 377	33010 xxx	118 xxx	
Бошњане	број м <sup>2</sup>	299 24944	259 22614	25 1435	13 765	2 130	- -	- -	- -	- -	1012 xxx	- xxx	
Буљане	број м <sup>2</sup>	630 40371	421 29997	87 5216	53 2432	15 662	53 1989	1 75	- 12	1 -	1559 xxx	1 xxx	
Бусиловац	број м <sup>2</sup>	319 23122	264 18639	29 2788	7 356	16 989	1 40	2 310	- -	- -	1041 xxx	- xxx	
Главица	број м <sup>2</sup>	421 28101	328 22929	16 1500	- -	72 3498	4 104	1 70	2 128	1 19	1149 xxx	15 xxx	
Голубовац	број м <sup>2</sup>	95 7458	71 5620	19 1572	- -	1 72	4 194	- -	- -	- -	267 xxx	- xxx	
Горња Мутница	број м <sup>2</sup>	366 23273	204 15598	29 2140	5 319	59 2817	66 1984	3 415	- -	- -	744 xxx	- xxx	
Горње Видово	број м <sup>2</sup>	320 20249	219 14055	72 5092	14 475	9 391	3 96	3 140	- -	- -	855 xxx	- xxx	
Давидовац	број м <sup>2</sup>	151 10278	126 8769	13 949	3 150	5 285	4 125	- -	- -	- -	470 xxx	- xxx	
Доња Мутница	број м <sup>2</sup>	444 29394	324 21660	88 5954	15 590	13 715	1 40	3 435	- -	- -	1053 xxx	- xxx	
Доње Видово	број м <sup>2</sup>	577 40573	503 35861	46 3751	14 532	7 213	6 186	1 30	- -	1 20	1934 xxx	4 xxx	
Дреновац	број м <sup>2</sup>	618 44499	531 38599	25 2202	18 818	44 2880	- -	- -	2 80	4 75	2007 xxx	23 xxx	
Забрега	број м <sup>2</sup>	400 25331	314 20742	63 3368	14 694	2 74	1 45	6 408	- -	- -	1234 xxx	- xxx	
Извор	број м <sup>2</sup>	370 23092	235 17342	26 1550	17 823	92 3377	- -	- -	- -	1 13	836 xxx	2 xxx	
Клачевица	број м <sup>2</sup>	152 11103	141 10540	4 185	4 168	1 70	1 35	1 105	1 65	- -	597 xxx	3 xxx	
Крежбинац	број м <sup>2</sup>	186 12893	150 10692	15 1169	6 282	14 650	- -	1 100	2 108	- -	540 xxx	7 xxx	

## БРОЈ И ПОВРШИНА СТАНОВА ПРЕМА КОРИШЋЕЊУ, ДРУГЕ НАСТАЊЕНЕ ПРОСТОРИЈЕ И НАСТАЊЕНА ЛИЦА

	Број станова и површина у м <sup>2</sup>	Станови							Друге настањене просторије		Број лица	
		укупно	Станови за стално становање			Станови који се користе			настањене пословне просторије	просторије настањене из нужде	у становима	у другим настањеним просторијама
			настањени	ненастањени		за одмор и рекреацију	у време сезонских радова у пољопривреди	Станови у којима се искључиво обавља делатност				
				привремено	напуштени							
Лебина	број м <sup>2</sup>	222 13581	199 12407	8 746	- -	4 107	11 321	- -	- -	- -	719 xxx	- xxx
Лешје	број м <sup>2</sup>	126 8492	118 7944	6 470	2 78	- -	- -	- -	- -	- -	422 xxx	- xxx
Мириловац	број м <sup>2</sup>	334 21950	264 17860	26 2074	34 1602	10 414	- -	- -	2 70	- -	828 xxx	8 xxx
Параћин	број м <sup>2</sup>	9709 653988	8244 571513	1112 66670	61 2992	219 10066	38 841	35 1906	72 3853	51 962	25745 xxx	410 xxx
Плана	број м <sup>2</sup>	512 36413	352 26288	129 8864	18 787	- -	12 439	1 35	1 30	- -	1245 xxx	1 xxx
Поповац	број м <sup>2</sup>	297 20166	242 17504	51 2432	3 190	- -	1 40	- -	- -	2 46	812 xxx	5 xxx
Потоцац	број м <sup>2</sup>	434 26087	366 21780	58 3833	2 65	6 279	- -	2 130	2 98	- -	1301 xxx	8 xxx
Ратаре	број м <sup>2</sup>	217 14912	172 11999	25 1865	15 747	5 301	- -	- -	1 60	- -	607 xxx	3 xxx
Рашевица	број м <sup>2</sup>	402 23896	364 21576	25 1758	7 240	6 322	- -	- -	- -	3 70	1208 xxx	7 xxx
Својново	број м <sup>2</sup>	427 32983	373 29298	32 2576	6 310	8 414	7 315	1 70	- -	- -	1386 xxx	- xxx
Сикирица	број м <sup>2</sup>	337 21697	274 18477	51 2693	8 332	4 195	- -	- -	- -	3 67	1030 xxx	10 xxx
Сињи Вир	број м <sup>2</sup>	90 5442	66 4343	5 358	5 198	8 375	6 168	- -	- -	- -	254 xxx	- xxx
Сисевац	број м <sup>2</sup>	102 3528	11 403	11 386	- -	80 2739	- -	- -	- -	- -	23 xxx	- xxx
Стрижа	број м <sup>2</sup>	621 52556	525 44246	83 7591	- -	13 719	- -	- -	2 150	- -	1968 xxx	11 xxx
Стубица	број м <sup>2</sup>	593 47257	462 38392	104 7656	10 469	7 432	9 228	1 80	- -	- -	1788 xxx	- xxx
Текија	број м <sup>2</sup>	341 25823	320 23972	19 1777	1 50	1 24	- -	- -	- -	- -	1263 xxx	- xxx
Трешњевица	број м <sup>2</sup>	516 44838	339 26559	136 16701	11 440	29 1118	1 20	- -	- -	2 35	1130 xxx	5 xxx
Чепуре	број м <sup>2</sup>	231 16581	214 15416	12 975	5 190	- -	- -	- -	- -	- -	825 xxx	- xxx
Шавац	број м <sup>2</sup>	180 14441	147 11988	23 2014	6 290	- -	- -	4 149	- -	- -	533 xxx	- xxx
Шалудовац	број м <sup>2</sup>	150 11897	101 9341	16 1626	1 10	18 537	14 383	- -	- -	1 20	370 xxx	5 xxx
<b>Рековац</b>	<b>број м<sup>2</sup></b>	<b>6820 441044</b>	<b>4766 323040</b>	<b>855 55940</b>	<b>264 11289</b>	<b>735 40820</b>	<b>181 8696</b>	<b>19 1259</b>	<b>13 653</b>	<b>15 291</b>	<b>13479 xxx</b>	<b>61 xxx</b>
<i>Градска</i>	број м <sup>2</sup>	- -	- -	- -	- -	- -	- -	- -	- -	- -	- xxx	- xxx
<i>Остала</i>	број м <sup>2</sup>	6820 441044	4766 323040	855 55940	264 11289	735 40820	181 8696	19 1259	13 653	15 291	13479 xxx	61 xxx
Баре	број м <sup>2</sup>	45 3061	26 2061	2 140	4 180	10 540	3 140	- -	- -	- -	77 xxx	- xxx
Белушић	број м <sup>2</sup>	440 30103	308 21890	94 6156	11 503	21 1133	2 85	4 336	- -	- -	940 xxx	- xxx
Беочић	број м <sup>2</sup>	200 12443	159 10003	40 2395	1 45	- -	- -	- -	- -	- -	467 xxx	- xxx
Богалинац	број м <sup>2</sup>	102 6567	69 4598	9 786	1 50	8 528	15 605	- -	1 40	- -	160 xxx	3 xxx
Брајиновац	број м <sup>2</sup>	92 5161	79 4500	12 636	- -	1 25	- -	- -	- -	- -	225 xxx	- xxx
Велика Крушевица	број м <sup>2</sup>	183 12603	117 8367	14 980	- -	46 2938	6 318	- -	1 48	1 16	283 xxx	6 xxx
Вукмановац	број м <sup>2</sup>	221 16362	177 13417	12 1081	1 28	30 1766	1 70	- -	- -	- -	482 xxx	- xxx
Доброселица	број м <sup>2</sup>	39 1268	21 664	- -	- -	1 40	17 564	- -	- -	- -	36 xxx	- xxx

## БРОЈ И ПОВРШИНА СТАНОВА ПРЕМА КОРИШЋЕЊУ, ДРУГЕ НАСТАЊЕНЕ ПРОСТОРИЈЕ И НАСТАЊЕНА ЛИЦА

	Број станова и површина у м <sup>2</sup>	Станови							Друге настањене просторије		Број лица	
		укупно	Станови за стално становање			Станови који се користе			настањене пословне просторије	просторије настањене из нужде	у становима	у другим настањеним просторијама
			настањени	ненастањени		за одмор и рекреацију	у време сезонских радова у пољопривреди	Станови у којима се искључиво обавља делатност				
				приремено	напуштени							
Драгово	број м <sup>2</sup>	580 40831	355 26931	108 7643	26 986	85 4966	2 70	4 235	-	-	1125	-
Жупањевац	број м <sup>2</sup>	158 9647	139 8632	2 145	4 143	5 345	8 382	-	-	-	464	-
Кавадар	број м <sup>2</sup>	227 13735	160 10097	15 906	10 364	37 2068	5 300	-	-	3	453	3
Каленички Прњавор	број м <sup>2</sup>	61 4058	49 3440	10 510	-	-	2 108	-	-	-	149	-
Калудра	број м <sup>2</sup>	165 11483	125 8958	7 638	4 132	7 520	22 1235	-	1	-	325	2
Комаране	број м <sup>2</sup>	155 8415	106 6084	14 832	18 765	17 734	-	-	-	1	253	1
Лепојевић	број м <sup>2</sup>	136 11124	102 8933	20 1401	10 540	2 170	1 20	1	60	-	363	-
Ломница	број м <sup>2</sup>	102 5624	74 4343	24 1026	1 75	3 180	-	-	-	-	186	-
Лоћика	број м <sup>2</sup>	260 17478	189 13244	18 1267	4 165	49 2802	-	-	-	1	519	2
Малешево	број м <sup>2</sup>	51 3651	39 2975	7 406	1 70	-	4 200	-	-	1	144	2
Мотрић	број м <sup>2</sup>	85 5871	57 4159	11 712	2 90	3 240	12 670	-	-	-	175	-
Надрље	број м <sup>2</sup>	115 6765	91 5508	10 716	10 385	3 96	1 60	-	-	-	229	-
Опарић	број м <sup>2</sup>	410 30258	280 21611	79 5933	20 951	24 1365	3 170	4 228	-	1	961	2
Превешт	број м <sup>2</sup>	215 12245	145 8670	37 2166	16 704	9 441	6 229	2 35	1	50	340	2
Рабеновац	број м <sup>2</sup>	46 3024	39 2724	-	-	7	-	-	1	-	102	1
Ратковић	број м <sup>2</sup>	372 21197	203 12826	55 2986	6 271	100 4769	8 345	-	-	-	466	-
Рековац	број м <sup>2</sup>	858 58624	671 45776	78 6062	18 815	89 5731	1 90	1 150	5 310	3 58	1886	26
Секурнич	број м <sup>2</sup>	483 30055	326 20961	35 2467	23 1151	82 4519	17 957	-	-	-	821	-
Сибница	број м <sup>2</sup>	187 9371	78 4473	32 1862	28 993	34 1351	15 692	-	-	-	234	-
Сиљевица	број м <sup>2</sup>	140 6848	76 4320	11 484	20 711	17 734	16 599	-	-	1	164	1
Течић	број м <sup>2</sup>	273 16831	213 13721	37 1943	4 130	16 823	1 44	2 170	1	2	655	5
Урсуде	број м <sup>2</sup>	182 11902	135 8757	18 1395	11 510	17 1140	1 100	-	40	-	378	2
Цикот	број м <sup>2</sup>	167 10701	104 7480	30 1525	10 532	12 556	11 608	-	1	1	260	3
Шљивица	број м <sup>2</sup>	70 3738	54 2917	14 741	-	-	1	1	-	-	157	-
<b>Свилајнац</b>	<b>број м<sup>2</sup></b>	<b>13012 999052</b>	<b>8067 674986</b>	<b>3680 274438</b>	<b>333 14928</b>	<b>560 20924</b>	<b>279 7505</b>	<b>93 6271</b>	<b>17 871</b>	<b>29 606</b>	<b>25714</b>	<b>115</b>
Градска	број м <sup>2</sup>	4504 336056	3105 244623	1085 80122	59 2887	227 6584	6 192	22 1648	10 466	14 278	9526	61
Остала	број м <sup>2</sup>	8508 662996	4962 430363	2595 194316	274 12041	333 14340	273 7313	71 4623	7 405	15 328	16188	54
Бобово	број м <sup>2</sup>	659 64534	455 44331	188 19206	11 525	3 230	-	2	1	-	1354	2
Бресје	број м <sup>2</sup>	143 9469	69 5069	46 2958	17 1024	2 118	8 218	1	-	-	230	-
Војска	број м <sup>2</sup>	447 32569	297 22602	111 7919	10 502	29 1546	-	-	1	4	1031	17
Врлане	број м <sup>2</sup>	148 15875	57 6977	84 8468	-	7	-	-	-	-	180	-

## БРОЈ И ПОВРШИНА СТАНОВА ПРЕМА КОРИШЋЕЊУ, ДРУГЕ НАСТАЊЕНЕ ПРОСТОРИЈЕ И НАСТАЊЕНА ЛИЦА

	Број станова и површина у м <sup>2</sup>	Станови							Друге настањене просторије		Број лица	
		укупно	Станови за стално становање			Станови који се користе			настањене пословне просторије	просторије настањене из нужде	у становима	у другим настањеним просторијама
			настањени	ненастањени		за одмор и рекреацију	у време сезонских радова у пољопривреди	Станови у којима се искључиво обавља делатност				
				привремено	напуштени							
Гложане	број м <sup>2</sup>	567 42524	328 28763	160 11186	6 185	21 898	51 1466	1 26	- -	- -	1017 xxx	- xxx
Грабовац	број м <sup>2</sup>	584 41640	313 25562	219 14217	16 675	32 1122	4 64	- -	- -	- -	1048 xxx	- xxx
Дубље	број м <sup>2</sup>	547 47748	328 30328	177 15264	26 1512	15 626	- -	1 18	- -	- -	1053 xxx	- xxx
Дубница	број м <sup>2</sup>	260 18522	200 14563	50 3524	7 282	1 35	- -	2 118	- -	1 26	611 xxx	1 xxx
Ђуринац	број м <sup>2</sup>	96 7415	87 6854	6 381	2 120	1 60	- -	- -	- -	1 30	306 xxx	3 xxx
Купиновац	број м <sup>2</sup>	159 13892	102 9623	41 3201	4 240	2 68	- -	10 760	- -	- -	386 xxx	- xxx
Кушиљево	број м <sup>2</sup>	1452 100709	804 63855	375 26249	104 4207	81 3713	78 1976	10 709	- -	1 12	2579 xxx	2 xxx
Луковица	број м <sup>2</sup>	397 37482	234 23775	128 12367	5 177	2 200	24 514	4 449	- -	1 16	794 xxx	1 xxx
Мачевац	број м <sup>2</sup>	108 6603	72 4481	34 2022	- -	- -	- -	2 100	- -	- -	217 xxx	- xxx
Проштинац	број м <sup>2</sup>	157 11593	81 6457	49 3949	2 140	2 60	18 763	5 224	1 40	4 76	247 xxx	7 xxx
Радошин	број м <sup>2</sup>	262 20819	152 13888	91 6281	9 442	1 20	7 110	2 78	- -	- -	553 xxx	- xxx
Роанда	број м <sup>2</sup>	352 30676	184 21141	150 8826	12 484	1 24	- -	5 201	- -	- -	572 xxx	- xxx
Рођевац	број м <sup>2</sup>	187 14164	111 8802	68 4827	2 60	2 80	2 70	2 325	- -	- -	361 xxx	- xxx
Свилајнац	број м <sup>2</sup>	4504 336056	3105 244623	1085 80122	59 2887	227 6584	6 192	22 1648	10 466	14 278	9526 xxx	61 xxx
Седларе	број м <sup>2</sup>	347 30451	206 20098	120 9147	1 48	7 393	3 160	10 605	1 70	- -	703 xxx	2 xxx
Суботица	број м <sup>2</sup>	451 34834	238 21100	187 12748	12 444	2 77	12 465	- -	- -	- -	757 xxx	- xxx
Тропоње	број м <sup>2</sup>	523 31567	269 19481	161 9498	21 697	18 483	44 956	10 452	1 40	1 28	896 xxx	5 xxx
Црквенац	број м <sup>2</sup>	662 49910	375 32613	150 12078	7 277	104 4157	22 551	4 234	2 170	2 36	1293 xxx	14 xxx
<b>Ђуприја</b>	<b>број м<sup>2</sup></b>	<b>13397 919736</b>	<b>10621 752507</b>	<b>1789 124411</b>	<b>306 13340</b>	<b>402 16101</b>	<b>169 5848</b>	<b>110 7529</b>	<b>30 1460</b>	<b>28 524</b>	<b>34211 xxx</b>	<b>152 xxx</b>
<i>Градска</i>	број м <sup>2</sup>	8304 555200	6774 462023	1072 73604	126 5848	216 8159	55 1388	61 4178	18 955	14 266	21103 xxx	91 xxx
<i>Остала</i>	број м <sup>2</sup>	5093 364536	3847 290484	717 50807	180 7492	186 7942	114 4460	49 3351	12 505	14 258	13108 xxx	61 xxx
Батинац	број м <sup>2</sup>	263 24333	219 21842	11 720	4 170	10 703	17 558	2 340	2 76	- -	869 xxx	2 xxx
Бигреница	број м <sup>2</sup>	321 26253	270 23356	19 1296	10 424	3 168	19 1009	- -	- -	- -	982 xxx	- xxx
Вирине	број м <sup>2</sup>	294 21584	243 18029	35 2803	13 590	2 62	- -	1 100	1 35	1 6	883 xxx	7 xxx
Влашка	број м <sup>2</sup>	240 20393	138 13851	67 4514	1 20	3 71	1 30	30 1907	- -	- -	372 xxx	- xxx
Дворица	број м <sup>2</sup>	105 6927	80 5359	10 988	5 182	7 292	3 106	- -	- -	1 25	244 xxx	2 xxx
Иванковац	број м <sup>2</sup>	89 6092	75 5172	10 700	4 220	- -	- -	- -	- -	- -	274 xxx	- xxx
Исаково	број м <sup>2</sup>	243 22976	196 19356	30 2804	- -	1 48	16 768	- -	- -	- -	650 xxx	- xxx
Јовац	број м <sup>2</sup>	510 33709	388 26993	50 3266	19 717	44 2288	8 425	1 20	- -	- -	1258 xxx	- xxx
Кованица	број м <sup>2</sup>	86 6272	69 5194	6 525	8 408	2 85	1 60	- -	1 40	- -	188 xxx	2 xxx
Крушар	број м <sup>2</sup>	577 38949	449 31685	77 5559	26 892	17 657	8 156	- -	3 120	7 140	1527 xxx	23 xxx

## БРОЈ И ПОВРШИНА СТАНОВА ПРЕМА КОРИШЋЕЊУ, ДРУГЕ НАСТАЊЕНЕ ПРОСТОРИЈЕ И НАСТАЊЕНА ЛИЦА

	Број станова и површина у м <sup>2</sup>	Станови							Друге настањене просторије		Број лица		
		укупно	Станови за стално становање				Станови који се користе			настањене пословне просторије	просторије настањене из нужде	у становима	у другим настањеним просторијама
			настањени	ненастањени		за одмор и рекреацију	у време сезонских радова у пољопривреди	Станови у којима се искључиво обавља делатност					
				привремено	напуштени								
Мијатовац	број м <sup>2</sup>	748 47724	552 36621	135 8615	28 1114	13 644	20 730	- -	2 81	1 25	1838 xxx	9 xxx	
Остриковац	број м <sup>2</sup>	229 12903	188 11057	22 1080	10 461	8 275	1 30	- -	2 107	2 28	595 xxx	12 xxx	
Паљане	број м <sup>2</sup>	188 16817	147 13341	28 2816	8 430	- -	5 230	- -	- -	- -	536 xxx	- xxx	
Сење	број м <sup>2</sup>	563 33094	429 27029	39 2702	20 744	75 2619	- -	- -	1 46	1 18	1429 xxx	3 xxx	
Супска	број м <sup>2</sup>	637 46510	404 31599	178 12419	24 1120	1 30	15 358	15 984	- -	1 16	1463 xxx	1 xxx	
Ђуприја	број м <sup>2</sup>	8304 555200	6774 462023	1072 73604	126 5848	216 8159	55 1388	61 4178	18 955	14 266	21103 xxx	91 xxx	
<b>Борски округ</b>	<b>број м<sup>2</sup></b>	<b>67332 4381750</b>	<b>48784 3236095</b>	<b>11018 810412</b>	<b>1850 82486</b>	<b>3015 140316</b>	<b>2387 92272</b>	<b>278 20169</b>	<b>159 7765</b>	<b>300 6134</b>	<b>145808 xxx</b>	<b>1210 xxx</b>	
<i>Градска</i>	број м <sup>2</sup>	32521 2014708	26725 1627391	4344 314953	411 17275	772 42074	178 5976	91 7039	114 5619	210 4360	80230 xxx	880 xxx	
<i>Остала</i>	број м <sup>2</sup>	34811 2367042	22059 1608704	6674 495459	1439 65211	2243 98242	2209 86296	187 13130	45 2146	90 1774	65578 xxx	330 xxx	
<b>Бор</b>	<b>број м<sup>2</sup></b>	<b>22371 1290121</b>	<b>17787 1069187</b>	<b>2066 112379</b>	<b>448 19825</b>	<b>1455 65448</b>	<b>569 21096</b>	<b>46 2186</b>	<b>73 3837</b>	<b>148 3104</b>	<b>55496 xxx</b>	<b>595 xxx</b>	
<i>Градска</i>	број м <sup>2</sup>	14206 806534	12795 738498	1152 57108	188 8023	36 1484	22 883	13 538	58 2949	122 2584	39144 xxx	499 xxx	
<i>Остала</i>	број м <sup>2</sup>	8165 483587	4992 330689	914 55271	260 11802	1419 63964	547 20213	33 1648	15 888	26 520	16352 xxx	96 xxx	
Бор	број м <sup>2</sup>	14206 806534	12795 738498	1152 57108	188 8023	36 1484	22 883	13 538	58 2949	122 2584	39144 xxx	499 xxx	
Брестовац	број м <sup>2</sup>	2474 139584	942 69732	150 9637	50 2309	1129 50222	202 7636	1 48	5 256	3 61	2933 xxx	17 xxx	
Бучје	број м <sup>2</sup>	183 11418	180 11214	3 204	- -	- -	- -	- -	- -	- -	666 xxx	- xxx	
Горњане	број м <sup>2</sup>	449 24014	369 19794	32 2014	12 534	3 133	33 1539	- -	- -	- -	1116 xxx	- xxx	
Доња Бела Река	број м <sup>2</sup>	437 18955	257 12992	85 3495	22 697	2 55	67 1627	4 89	- -	- -	829 xxx	- xxx	
Злот	број м <sup>2</sup>	1593 94390	1100 70621	185 10526	64 3085	94 4195	146 5668	4 295	6 370	15 322	3709 xxx	58 xxx	
Кривељ	број м <sup>2</sup>	669 45940	458 33388	155 10266	24 1011	15 631	14 515	3 129	3 230	3 53	1305 xxx	11 xxx	
Лука	број м <sup>2</sup>	216 10088	174 8801	37 1119	- -	- -	5 168	- -	- -	1 19	610 xxx	2 xxx	
Метовница	број м <sup>2</sup>	647 44972	362 28380	148 9920	51 2535	54 2629	18 884	14 624	- -	- -	1331 xxx	- xxx	
Оштрел	број м <sup>2</sup>	207 17082	194 16067	11 925	2 90	- -	- -	- -	1 32	- -	653 xxx	1 xxx	
Слатина	број м <sup>2</sup>	427 25997	259 18026	50 3427	10 389	69 2903	36 1122	3 130	- -	- -	921 xxx	- xxx	
Танда	број м <sup>2</sup>	141 5173	120 4039	4 331	7 366	- -	10 437	- -	- -	1 12	349 xxx	1 xxx	
Топла	број м <sup>2</sup>	39 1600	33 1369	2 108	- -	- -	4 123	- -	- -	- -	100 xxx	- xxx	
Шарбановац	број м <sup>2</sup>	683 44374	544 36266	52 3299	18 786	53 3196	12 494	4 333	- -	3 53	1830 xxx	6 xxx	
<b>Кладово</b>	<b>број м<sup>2</sup></b>	<b>12315 878146</b>	<b>8119 595624</b>	<b>3031 230225</b>	<b>308 14703</b>	<b>382 17073</b>	<b>405 15109</b>	<b>70 5412</b>	<b>10 477</b>	<b>50 952</b>	<b>23403 xxx</b>	<b>128 xxx</b>	
<i>Градска</i>	број м <sup>2</sup>	4681 318971	3498 234168	942 73704	53 1935	111 6060	66 2184	11 920	5 284	40 749	10205 xxx	91 xxx	
<i>Остала</i>	број м <sup>2</sup>	7634 559175	4621 361456	2089 156521	255 12768	271 11013	339 12925	59 4492	5 193	10 203	13198 xxx	37 xxx	

## БРОЈ И ПОВРШИНА СТАНОВА ПРЕМА КОРИШЋЕЊУ, ДРУГЕ НАСТАЊЕНЕ ПРОСТОРИЈЕ И НАСТАЊЕНА ЛИЦА

	Број станова и површина у м <sup>2</sup>	Станови							Друге настањене просторије		Број лица	
		укупно	Станови за стално становање			Станови који се користе			настањене пословне просторије	просторије настањене из нужде	у становима	у другим настањеним просторијама
			настањени	ненастањени		за одмор и рекреацију	у време сезонских радова у пољопривреди	Станови у којима се искључиво обавља делатност				
				привремено	напуштени							
Брза Паланка	г	број м <sup>2</sup>	787 55941	416 30324	260 20098	20 673	40 2791	45 1645	6 410	- 39	5 1074	7 xxx
Вајуга		број м <sup>2</sup>	283 21712	192 15478	70 5022	18 842	1 70	- -	2 300	1 32	1 20	6 xxx
Велесница		број м <sup>2</sup>	243 17552	125 9022	91 7311	10 415	16 774	- -	1 30	- -	- -	- xxx
Велика Врбица		број м <sup>2</sup>	471 37315	328 27296	130 9519	9 375	1 20	1 50	2 55	- -	- -	996 xxx
Велика Каменица		број м <sup>2</sup>	600 47545	294 25287	193 17276	39 1554	5 175	66 3063	3 190	- -	- -	757 xxx
Грабовица		број м <sup>2</sup>	802 67148	330 32971	362 27944	20 1049	25 1476	28 980	37 2728	- -	- -	880 xxx
Давидовац		број м <sup>2</sup>	301 17595	187 12420	95 4384	9 398	6 294	2 39	2 60	- -	- -	610 xxx
Кладово	г	број м <sup>2</sup>	3894 263030	3082 203844	682 53606	33 1262	71 3269	21 539	5 510	5 284	35 710	9131 xxx
Кладушница		број м <sup>2</sup>	293 22952	216 17777	70 4739	2 135	5 301	- -	- -	1 31	- -	719 xxx
Корбово		број м <sup>2</sup>	482 33092	372 26507	93 5652	12 606	2 85	1 22	2 220	1 50	4 72	1053 xxx
Костол		број м <sup>2</sup>	482 33046	363 26047	79 5792	9 363	17 559	14 285	- -	- -	1 20	1059 xxx
Купузиште		број м <sup>2</sup>	249 18239	129 11087	45 4020	2 80	59 2778	14 274	- -	- -	- -	317 xxx
Љубичевац		број м <sup>2</sup>	332 36541	208 22998	108 12496	13 907	- -	3 140	- -	1 40	- -	457 xxx
Мала Врбица		број м <sup>2</sup>	456 36454	282 21739	160 13725	7 410	1 30	2 84	4 466	- -	- -	783 xxx
Манастирица		број м <sup>2</sup>	113 6020	83 4571	16 1077	2 60	- -	12 312	- -	1 40	- -	247 xxx
Милутиновац		број м <sup>2</sup>	123 7269	55 4148	17 1448	7 415	43 1233	1 25	- -	- -	- -	186 xxx
Нови Сип		број м <sup>2</sup>	382 24087	243 17373	101 4287	34 2260	3 86	- -	1 81	- -	1 20	738 xxx
Петрово Село		број м <sup>2</sup>	225 9569	56 2924	1 45	9 439	68 2258	91 3903	- -	- -	- -	129 xxx
Подаршка		број м <sup>2</sup>	619 40994	412 27291	135 10816	16 643	- -	56 2244	- -	- -	2 55	1142 xxx
Река		број м <sup>2</sup>	216 12981	100 6119	84 5397	28 1331	- -	4 134	- -	- -	- -	279 xxx
Речица		број м <sup>2</sup>	37 2822	20 1376	12 1280	3 111	2 55	- -	- -	- -	- -	45 xxx
Ртково		број м <sup>2</sup>	444 38975	301 28147	127 9837	5 350	6 261	1 50	4 330	- -	1 16	1011 xxx
Текија		број м <sup>2</sup>	481 27267	325 20878	100 4454	1 25	11 558	43 1320	1 32	- -	- -	967 xxx
<b>Мајданпек</b>		<b>број м<sup>2</sup></b>	<b>10497 523857</b>	<b>8106 413864</b>	<b>1272 61021</b>	<b>325 12274</b>	<b>448 23664</b>	<b>313 11313</b>	<b>33 1721</b>	<b>31 1346</b>	<b>37 785</b>	<b>23602 xxx</b>
<i>Градска</i>		број м <sup>2</sup>	5670 296482	4574 242872	674 31418	105 4360	251 15150	39 1239	27 1443	26 1144	27 617	13117 xxx
<i>Остала</i>		број м <sup>2</sup>	4827 227375	3532 170992	598 29603	220 7914	197 8514	274 10074	6 278	5 202	10 168	10485 xxx
Бољетин		број м <sup>2</sup>	331 12864	236 9611	61 2257	- -	4 175	30 821	- -	- -	- -	672 xxx
Влаоле		број м <sup>2</sup>	398 22072	258 15137	84 4386	17 883	- -	39 1666	- -	- -	1 12	774 xxx
Голубиње		број м <sup>2</sup>	559 21357	374 14341	80 3583	34 1157	58 1871	13 405	- -	- -	- -	1079 xxx
Дебели Луг		број м <sup>2</sup>	164 9596	147 8676	9 610	4 190	1 32	2 52	1 36	- -	1 4	458 xxx
Доњи Милановац	г	број м <sup>2</sup>	1504 89564	1067 62670	146 9906	25 852	239 14726	21 729	6 681	1 53	1 12	3128 xxx

## БРОЈ И ПОВРШИНА СТАНОВА ПРЕМА КОРИШЋЕЊУ, ДРУГЕ НАСТАЊЕНЕ ПРОСТОРИЈЕ И НАСТАЊЕНА ЛИЦА

	Број станова и површина у м <sup>2</sup>	Станови							Друге настањене просторије		Број лица		
		укупно	Станови за стално становање				Станови који се користе			настањене пословне просторије	просторије настањене из нужде	у становима	у другим настањеним просторијама
			настањени	ненастањени		за одмор и рекреацију	у време сезонских радова у пољопривреди	Станови у којима се искључиво обавља делатност					
				привремено	напуштени								
Јасиково	број м <sup>2</sup>	275 13019	196 9874	35 1502	8 323	- -	35 1278	1 42	2 80	2 34	703 xxx	14 xxx	
Клокочевац	број м <sup>2</sup>	321 18559	251 14413	25 1948	16 673	11 709	17 726	1 90	1 40	- -	709 xxx	6 xxx	
Лесково	број м <sup>2</sup>	205 8744	140 6398	30 1127	13 411	3 150	19 658	- -	- -	- -	432 xxx	- xxx	
Мајданпек	број м <sup>2</sup>	4166 206918	3507 180202	528 21512	80 3508	12 424	18 510	21 762	25 1091	26 605	9989 xxx	152 xxx	
Мироч	број м <sup>2</sup>	233 11483	152 7581	14 882	1 25	46 2221	20 774	- -	1 70	- -	401 xxx	5 xxx	
Мосна	број м <sup>2</sup>	359 17364	265 12815	38 1960	- -	42 2136	14 453	- -	- -	1 15	783 xxx	4 xxx	
Рудна Глава	број м <sup>2</sup>	1028 47568	784 37364	116 5823	57 1676	13 477	56 2166	2 62	1 12	4 84	2306 xxx	8 xxx	
Тополница	број м <sup>2</sup>	522 24805	373 17924	76 4170	41 1577	10 339	22 795	- -	- -	1 19	1069 xxx	1 xxx	
Црнајка	број м <sup>2</sup>	432 19944	356 16858	30 1355	29 999	9 404	7 280	1 48	- -	- -	1099 xxx	- xxx	
<b>Неготин</b>	<b>број м<sup>2</sup></b>	<b>22149 1689626</b>	<b>14772 1157420</b>	<b>4649 406787</b>	<b>769 35684</b>	<b>730 34131</b>	<b>1100 44754</b>	<b>129 10850</b>	<b>45 2105</b>	<b>65 1293</b>	<b>43307 xxx</b>	<b>289 xxx</b>	
Градска	број м <sup>2</sup>	7964 592721	5858 411853	1576 152723	65 2957	374 19380	51 1670	40 4138	25 1242	21 410	17764 xxx	132 xxx	
Остала	број м <sup>2</sup>	14185 1096905	8914 745567	3073 254064	704 32727	356 14751	1049 43084	89 6712	20 863	44 883	25543 xxx	157 xxx	
Александровац	број м <sup>2</sup>	231 22687	173 17906	50 4112	1 40	1 71	1 50	5 508	- -	1 6	587 xxx	1 xxx	
Браћевац	број м <sup>2</sup>	318 19636	236 15230	60 3412	22 994	- -	- -	- -	1 50	1 30	525 xxx	8 xxx	
Брестовац	број м <sup>2</sup>	160 10110	127 8528	28 1333	4 217	1 32	- -	- -	- -	- -	355 xxx	- xxx	
Буковче	број м <sup>2</sup>	657 59673	460 43570	161 13660	25 1719	6 417	1 90	4 217	- -	2 35	1440 xxx	2 xxx	
Вељково	број м <sup>2</sup>	109 6970	75 4934	28 1837	3 100	- -	3 99	- -	- -	2 45	203 xxx	3 xxx	
Видровац	број м <sup>2</sup>	343 25383	256 21015	49 2850	11 696	26 760	- -	1 62	- -	- -	828 xxx	- xxx	
Вратна	број м <sup>2</sup>	188 11573	113 7100	50 3243	6 178	5 240	13 740	1 72	- -	- -	316 xxx	- xxx	
Дупљане	број м <sup>2</sup>	255 18511	200 14589	47 3595	8 327	- -	- -	- -	- -	- -	564 xxx	- xxx	
Душановац	број м <sup>2</sup>	594 55058	353 31963	211 21359	5 220	23 1446	1 20	1 50	- -	6 100	870 xxx	12 xxx	
Јабуковац	број м <sup>2</sup>	1309 72308	708 47605	106 7499	72 2494	5 164	413 14258	5 288	1 52	1 12	1879 xxx	5 xxx	
Јасеница	број м <sup>2</sup>	234 16519	172 12596	23 1872	8 521	3 160	26 1235	2 135	- -	- -	581 xxx	- xxx	
Карбулово	број м <sup>2</sup>	256 12664	155 9060	13 744	3 100	59 2101	26 659	- -	- -	- -	520 xxx	- xxx	
Кобишница	број м <sup>2</sup>	703 71786	452 49288	198 20098	43 1637	2 71	3 72	5 620	2 90	- -	1346 xxx	9 xxx	
Ковилово	број м <sup>2</sup>	186 16563	139 13137	24 2111	21 1145	- -	1 80	1 90	- -	- -	415 xxx	- xxx	
Мала Каменица	број м <sup>2</sup>	322 33309	169 18464	116 12234	30 2058	1 70	2 100	4 383	- -	- -	392 xxx	- xxx	
Малајница	број м <sup>2</sup>	239 13998	193 11581	30 1767	13 516	2 84	- -	1 50	- -	- -	683 xxx	- xxx	
Милошево	број м <sup>2</sup>	255 31995	176 22764	64 7860	1 100	- -	6 489	8 782	- -	- -	512 xxx	- xxx	
Михајловац	број м <sup>2</sup>	550 45141	282 26578	179 15274	12 519	56 2154	10 185	11 431	2 67	- -	669 xxx	8 xxx	
Мокрање	број м <sup>2</sup>	384 35617	245 25856	99 8170	27 1204	2 54	11 333	- -	- -	- -	710 xxx	- xxx	

## БРОЈ И ПОВРШИНА СТАНОВА ПРЕМА КОРИШЋЕЊУ, ДРУГЕ НАСТАЊЕНЕ ПРОСТОРИЈЕ И НАСТАЊЕНА ЛИЦА

	Број станова и површина у м <sup>2</sup>	Станови							Друге настањене просторије		Број лица	
		укупно	Станови за стално становање			Станови који се користе			настањене пословне просторије	просторије настањене из нужде	у становима	у другим настањеним просторијама
			настањени	ненастањени		за одмор и рекреацију	у време сезонских радова у пољопривреди	Станови у којима се искључиво обавља делатност				
				приремено	напуштени							
Неготин	број м <sup>2</sup>	7964 592721	5858 411853	1576 152723	65 2957	374 19380	51 1670	40 4138	25 1242	21 410	17764 xxx	132 xxx
Плавна	број м <sup>2</sup>	341 18475	280 15736	38 1760	18 657	1 100	1 45	3 177	- -	2 40	947 xxx	6 xxx
Поповица	број м <sup>2</sup>	281 16789	152 10300	84 4722	13 451	6 282	26 1034	- -	- -	1 6	486 xxx	1 xxx
Прахово	број м <sup>2</sup>	713 50672	472 33568	193 15049	6 195	22 697	7 164	13 999	8 358	19 403	1488 xxx	76 xxx
Радујевац	број м <sup>2</sup>	832 98343	467 61006	318 33332	33 2867	6 298	- -	8 840	- -	- -	1543 xxx	- xxx
Рајац	број м <sup>2</sup>	336 21008	192 12919	104 5976	9 378	27 1557	1 65	3 113	1 50	3 56	432 xxx	11 xxx
Речка	број м <sup>2</sup>	245 15300	174 11871	42 2480	22 647	1 60	5 192	1 50	2 80	2 50	465 xxx	4 xxx
Рогљево	број м <sup>2</sup>	122 7965	69 4610	37 2337	16 1018	- -	- -	- -	- -	- -	183 xxx	- xxx
Самариновац	број м <sup>2</sup>	224 20058	163 14350	61 5708	- -	- -	- -	- -	1 40	- -	466 xxx	2 xxx
Сиколе	број м <sup>2</sup>	354 19352	291 16781	26 1340	7 259	15 525	14 425	1 22	- -	- -	838 xxx	- xxx
Слатина	број м <sup>2</sup>	277 25845	186 20071	49 4316	13 495	20 700	8 221	1 42	- -	1 25	480 xxx	1 xxx
Смедовац	број м <sup>2</sup>	81 7460	70 6655	11 805	- -	- -	- -	- -	- -	- -	163 xxx	- xxx
Србово	број м <sup>2</sup>	194 19492	166 16956	26 2496	2 40	- -	- -	- -	- -	1 16	501 xxx	1 xxx
Тамнич	број м <sup>2</sup>	260 16709	163 11336	71 4050	15 670	- -	11 653	- -	- -	- -	351 xxx	- xxx
Трњане	број м <sup>2</sup>	301 18110	165 11822	88 4445	26 1162	1 65	20 506	1 110	- -	- -	479 xxx	- xxx
Уровица	број м <sup>2</sup>	1087 88881	488 48795	182 19190	81 3333	3 148	330 17198	3 217	1 36	2 59	1185 xxx	6 xxx
Црномасница	број м <sup>2</sup>	177 14204	104 9453	50 3522	22 1029	- -	- -	1 200	- -	- -	272 xxx	- xxx
Чубра	број м <sup>2</sup>	490 26354	194 12695	97 5388	91 4011	4 368	101 3736	3 156	- -	- -	557 xxx	- xxx
Шаркамен	број м <sup>2</sup>	188 11447	120 7072	46 3195	14 690	- -	7 420	1 70	1 40	- -	373 xxx	1 xxx
Штубик	број м <sup>2</sup>	389 20940	314 17807	14 923	1 40	58 2127	1 15	1 28	- -	- -	939 xxx	- xxx
<b>Зајечарски округ</b>	<b>број м<sup>2</sup></b>	<b>62989 3907721</b>	<b>45693 3006124</b>	<b>7449 468730</b>	<b>3132 140712</b>	<b>3673 178563</b>	<b>2796 99534</b>	<b>246 14058</b>	<b>82 4175</b>	<b>119 2392</b>	<b>137504 xxx</b>	<b>497 xxx</b>
Градска	број м <sup>2</sup>	29230 1893965	23592 1565447	3201 211417	410 18392	1593 82831	319 8645	115 7233	51 2786	77 1559	72708 xxx	324 xxx
Остала	број м <sup>2</sup>	33759 2013756	22101 1440677	4248 257313	2722 122320	2080 95732	2477 90889	131 6825	31 1389	42 833	64796 xxx	173 xxx
<b>Бољевац</b>	<b>број м<sup>2</sup></b>	<b>8131 486253</b>	<b>5133 333609</b>	<b>1174 82657</b>	<b>529 23378</b>	<b>412 17823</b>	<b>865 27627</b>	<b>18 1159</b>	<b>5 234</b>	<b>9 210</b>	<b>15800 xxx</b>	<b>44 xxx</b>
Градска	број м <sup>2</sup>	2202 135107	1688 106594	320 22464	53 2172	16 542	120 3107	5 228	1 60	2 53	5158 xxx	7 xxx
Остала	број м <sup>2</sup>	5929 351146	3445 227015	854 60193	476 21206	396 17281	745 24520	13 931	4 174	7 157	10642 xxx	37 xxx
Бачевица	број м <sup>2</sup>	209 11600	135 8241	21 1266	26 1048	- -	27 1045	- -	- -	1 20	404 xxx	5 xxx
Боговина	број м <sup>2</sup>	632 32527	408 23370	85 4996	33 1300	2 58	102 2697	2 106	- -	- -	1334 xxx	- xxx
Бољевац	број м <sup>2</sup>	1570 102580	1280 83224	235 17468	20 872	14 484	18 410	3 122	1 60	2 53	3824 xxx	7 xxx
Бољевац Село	број м <sup>2</sup>	152 9114	110 7217	18 714	3 96	12 599	9 488	- -	- -	- -	315 xxx	- xxx
Валакоње	број м <sup>2</sup>	573 37683	382 27636	109 6330	58 2411	10 443	12 679	2 184	1 32	1 30	1372 xxx	6 xxx



## БРОЈ И ПОВРШИНА СТАНОВА ПРЕМА КОРИШЋЕЊУ, ДРУГЕ НАСТАЊЕНЕ ПРОСТОРИЈЕ И НАСТАЊЕНА ЛИЦА

	Број станова и површина у м <sup>2</sup>	Станови							Друге настањене просторије		Број лица		
		укупно	Станови за стално становање				Станови који се користе			настањене пословне просторије	просторије настањене из нужде	у становима	у другим настањеним просторијама
			настањени	ненастањени		за одмор и рекреацију	у време сезонских радова у пољопривреди	Станови у којима се искључиво обавља делатност					
				привремено	напуштени								
Врбовац	број м <sup>2</sup>	153 6083	88 3770	55 2041	7 192	- -	3 80	- -	- -	- -	190 xxx	- xxx	
Добро Поље	број м <sup>2</sup>	246 13953	147 9042	36 2345	32 1194	3 188	28 1184	- -	- -	- -	415 xxx	- xxx	
Добрујевац	број м <sup>2</sup>	167 10102	97 6250	14 781	36 2056	5 370	15 645	- -	- -	- -	236 xxx	- xxx	
Илино	број м <sup>2</sup>	130 7264	59 3777	32 1647	14 726	9 503	15 576	1 35	- -	- -	123 xxx	- xxx	
Јабланица	број м <sup>2</sup>	361 16839	168 10153	11 538	33 1369	31 1432	116 3155	2 192	- -	- -	436 xxx	- xxx	
Криви Вир	број м <sup>2</sup>	563 27811	241 15006	43 2378	50 2494	94 4152	132 3687	3 94	- -	- -	549 xxx	- xxx	
Луково	број м <sup>2</sup>	470 49297	219 22938	144 21011	19 1212	13 931	74 3085	1 120	- -	- 72	688 xxx	15 xxx	
Мали Извор	број м <sup>2</sup>	345 16058	177 10049	28 1424	30 1123	21 815	89 2647	- -	1 42	2 35	559 xxx	6 xxx	
Мирово	број м <sup>2</sup>	135 8127	69 4753	26 1428	22 1031	11 710	7 205	- -	- -	- -	183 xxx	- xxx	
Оснић	број м <sup>2</sup>	596 35625	379 24234	120 7136	72 3231	7 302	18 722	- -	- -	- -	1340 xxx	- xxx	
Подгорац	број м <sup>2</sup>	911 49919	605 37681	70 4321	48 1858	13 620	173 5243	2 196	- -	- -	2218 xxx	- xxx	
Ртањ	број м <sup>2</sup>	220 7848	71 3040	21 739	4 106	124 3963	- -	- -	- -	- -	141 xxx	- xxx	
Рујиште	број м <sup>2</sup>	179 11269	140 9179	11 651	12 614	4 156	10 559	2 110	1 50	- -	467 xxx	4 xxx	
Савинац	број м <sup>2</sup>	132 9028	100 7125	18 1183	4 210	6 306	4 204	- -	- -	- -	365 xxx	- xxx	
Сумраковац	број м <sup>2</sup>	387 23526	258 16924	77 4260	6 235	33 1791	13 316	- -	1 50	- -	641 xxx	1 xxx	
<b>Зајечар</b>	<b>број м<sup>2</sup></b>	<b>28941 1749290</b>	<b>21738 1384151</b>	<b>3636 222105</b>	<b>1139 49921</b>	<b>1210 50973</b>	<b>1113 36607</b>	<b>105 5533</b>	<b>41 1982</b>	<b>75 1481</b>	<b>66026 xxx</b>	<b>267 xxx</b>	
<i>Градска</i>	број м <sup>2</sup>	15345 967472	12997 828792	1609 106880	253 11302	345 14792	97 2863	44 2843	27 1390	51 1005	39778 xxx	183 xxx	
<i>Остала</i>	број м <sup>2</sup>	13596 781818	8741 555359	2027 115225	886 38619	865 36181	1016 33744	61 2690	14 592	24 476	26248 xxx	84 xxx	
Боровац	број м <sup>2</sup>	150 9104	74 4939	34 2185	25 1310	11 439	6 231	- -	- -	- -	167 xxx	- xxx	
Брусник	број м <sup>2</sup>	313 18638	211 13200	68 3674	27 1465	3 161	2 60	2 78	- -	- -	456 xxx	- xxx	
Велика Јасикова	број м <sup>2</sup>	428 28604	258 22322	37 2234	23 866	2 38	106 3083	2 61	- -	- -	998 xxx	- xxx	
Велики Извор	број м <sup>2</sup>	1151 67544	745 48932	119 7345	50 2358	132 5031	96 3431	9 447	- -	7 149	2672 xxx	17 xxx	
Велики Јасеновац	број м <sup>2</sup>	232 13843	148 10003	29 1393	28 1268	11 614	14 469	2 96	- -	- -	370 xxx	- xxx	
Вражогрнац	број м <sup>2</sup>	758 44123	460 28988	191 10750	30 1433	33 1834	43 1070	1 48	2 67	- -	1333 xxx	7 xxx	
Вратарница	број м <sup>2</sup>	352 20686	234 15022	28 1490	58 2928	12 505	19 691	1 50	- -	- -	570 xxx	- xxx	
Врбица	број м <sup>2</sup>	253 15470	134 8885	40 2323	41 1935	21 1388	17 939	- -	- -	- -	313 xxx	- xxx	
Гамзиград	број м <sup>2</sup>	614 34729	216 18296	104 5774	34 1093	192 6736	57 2473	11 357	1 41	- -	799 xxx	1 xxx	
Глоговица	број м <sup>2</sup>	166 9069	134 7627	5 378	10 457	- -	17 607	- -	1 43	2 36	474 xxx	10 xxx	
Горња Бела Река	број м <sup>2</sup>	255 13789	96 6585	42 2220	32 1481	25 1323	60 2180	- -	- -	- -	185 xxx	- xxx	
Градсково	број м <sup>2</sup>	293 17708	216 12652	66 4454	5 290	3 200	3 112	- -	- -	- -	666 xxx	- xxx	
Грлиште	број м <sup>2</sup>	507 26948	308 17785	87 4856	43 1602	58 2111	8 474	3 120	- -	- -	857 xxx	- xxx	

## БРОЈ И ПОВРШИНА СТАНОВА ПРЕМА КОРИШЋЕЊУ, ДРУГЕ НАСТАЊЕНЕ ПРОСТОРИЈЕ И НАСТАЊЕНА ЛИЦА

	Број станова и површина у м <sup>2</sup>	Станови							Друге настањене просторије		Број лица	
		укупно	Станови за стално становање			Станови који се користе			настањене пословне просторије	просторије настањене из нужде	у становима	у другим настањеним просторијама
			настањени	ненастањени		за одмор и рекреацију	у време сезонских радова у пољопривреди	Станови у којима се искључиво обавља делатност				
				привремено	напуштени							
Грљан	број	1065	796	123	10	33	100	3	2	2	2788	11
	м <sup>2</sup>	68366	53089	10795	474	1035	2823	150	80	55	xxx	xxx
Дубочане	број	157	123	17	2	1	13	1	-	-	456	-
	м <sup>2</sup>	9260	7375	1150	75	40	520	100	-	-	xxx	xxx
Заграђе	број	159	107	34	18	-	-	-	-	-	241	-
	м <sup>2</sup>	8814	5793	1929	1092	-	-	-	-	-	xxx	xxx
Зајечар	број	15345	12997	1609	253	345	97	44	27	51	39778	183
	м <sup>2</sup>	967472	828792	106880	11302	14792	2863	2843	1390	1005	xxx	xxx
Звездан	број	952	526	108	23	168	124	3	1	1	1679	4
	м <sup>2</sup>	51511	33855	6356	890	7044	3196	170	36	15	xxx	xxx
Јелашница	број	103	65	30	3	4	-	1	2	-	148	5
	м <sup>2</sup>	5029	3478	1210	110	195	-	36	74	-	xxx	xxx
Кленовац	број	133	100	17	6	1	7	2	-	1	248	2
	м <sup>2</sup>	7843	6190	1100	161	29	305	58	-	25	xxx	xxx
Копривница	број	288	182	82	20	4	-	-	-	-	534	-
	м <sup>2</sup>	15377	10513	3920	675	269	-	-	-	-	xxx	xxx
Ласово	број	237	154	26	31	1	22	3	-	-	358	-
	м <sup>2</sup>	13753	10049	1333	1370	120	786	95	-	-	xxx	xxx
Леновац	број	188	122	19	29	4	13	1	-	-	204	-
	м <sup>2</sup>	9476	6716	802	1330	170	446	12	-	-	xxx	xxx
Лесковац	број	112	63	11	14	15	7	2	-	-	129	-
	м <sup>2</sup>	5287	3418	440	522	481	226	200	-	-	xxx	xxx
Лубница	број	535	361	76	37	14	44	3	-	2	1050	2
	м <sup>2</sup>	27074	19715	3622	1445	631	1571	90	-	44	xxx	xxx
Мала Јасикова	број	109	84	16	-	-	9	-	-	-	332	-
	м <sup>2</sup>	5970	4942	745	-	-	283	-	-	-	xxx	xxx
Мали Извор	број	274	188	35	17	18	15	1	1	-	456	2
	м <sup>2</sup>	17725	12552	2206	878	1096	843	150	40	-	xxx	xxx
Мали Јасеновац	број	185	117	47	10	10	1	-	-	-	284	-
	м <sup>2</sup>	10852	7675	2043	474	560	100	-	-	-	xxx	xxx
Мариновац	број	208	114	30	55	8	-	1	-	-	306	-
	м <sup>2</sup>	10546	6864	1236	2140	290	-	16	-	-	xxx	xxx
Метриш	број	203	163	23	12	3	2	-	-	-	392	-
	м <sup>2</sup>	12657	10702	1232	508	110	105	-	-	-	xxx	xxx
Николичево	број	273	223	27	3	-	20	-	-	-	833	-
	м <sup>2</sup>	16048	13931	1442	134	-	541	-	-	-	xxx	xxx
Планиница	број	230	136	41	41	2	10	-	-	1	307	1
	м <sup>2</sup>	11111	7625	1790	1399	59	238	-	-	12	xxx	xxx
Прлита	број	135	69	25	3	11	27	-	-	-	142	-
	м <sup>2</sup>	7128	3827	1153	125	513	1510	-	-	-	xxx	xxx
Рготина	број	776	582	87	21	15	70	1	2	1	1726	5
	м <sup>2</sup>	39011	31292	4589	854	711	1541	24	118	18	xxx	xxx
Салаш	број	466	343	80	11	14	11	7	1	6	951	14
	м <sup>2</sup>	26171	19946	4365	497	620	435	308	53	103	xxx	xxx
Селачка	број	235	115	56	45	17	2	-	-	-	267	-
	м <sup>2</sup>	12913	6685	3054	1986	1020	168	-	-	-	xxx	xxx
Табаковац	број	79	56	20	2	-	1	-	-	-	208	-
	м <sup>2</sup>	4664	3423	1086	105	-	50	-	-	-	xxx	xxx
Трнавац	број	188	154	2	24	7	1	-	-	-	476	-
	м <sup>2</sup>	13509	11553	130	1379	377	70	-	-	-	xxx	xxx
Халово	број	386	241	59	21	1	63	1	1	-	860	1
	м <sup>2</sup>	21551	15418	3268	860	12	1969	24	40	-	xxx	xxx
Чокоњар	број	63	42	20	-	1	-	-	-	-	173	-
	м <sup>2</sup>	5024	3770	1224	-	30	-	-	-	-	xxx	xxx
Шипиково	број	246	188	49	7	2	-	-	-	-	511	-
	м <sup>2</sup>	17484	13960	3118	284	122	-	-	-	-	xxx	xxx
Шљивар	број	139	93	17	15	8	6	-	-	1	329	2
	м <sup>2</sup>	7409	5767	811	366	267	198	-	-	19	xxx	xxx
<b>Књажевац</b>	<b>број</b>	<b>17781</b>	<b>13008</b>	<b>1989</b>	<b>1193</b>	<b>828</b>	<b>686</b>	<b>77</b>	<b>20</b>	<b>25</b>	<b>36869</b>	<b>117</b>
	<b>м<sup>2</sup></b>	<b>1086079</b>	<b>838156</b>	<b>116156</b>	<b>54024</b>	<b>43110</b>	<b>30137</b>	<b>4496</b>	<b>894</b>	<b>484</b>	<b>xxx</b>	<b>xxx</b>
<i>Градска</i>	број	7180	5997	812	68	230	46	27	13	19	19132	91
	м <sup>2</sup>	472904	405668	50063	3043	11283	1037	1810	566	393	xxx	xxx
<i>Остала</i>	број	10601	7011	1177	1125	598	640	50	7	6	17737	26
	м <sup>2</sup>	613175	432488	66093	50981	31827	29100	2686	328	91	xxx	xxx

## БРОЈ И ПОВРШИНА СТАНОВА ПРЕМА КОРИШЋЕЊУ, ДРУГЕ НАСТАЊЕНЕ ПРОСТОРИЈЕ И НАСТАЊЕНА ЛИЦА

	Број станова и површина у м <sup>2</sup>	Станови							Друге настањене просторије			Број лица	
		укупно	Станови за стално становање			Станови који се користе			настањене пословне просторије	просторије настањене из нужде	у становима	у другим настањеним просторијама	
			настањени	ненастањени		за одмор и рекреацију	у време сезонских радова у пољопривреди	Станови у којима се искључиво обавља делатност					
				привремено	напуштени								
Алдина Река	број	12	6	-	-	1	5	-	-	-	12	-	
	м <sup>2</sup>	465	240	-	-	20	205	-	-	-	xxx	xxx	
Алдинац	број	42	18	-	-	3	21	-	-	-	26	-	
	м <sup>2</sup>	1402	660	-	-	88	654	-	-	-	xxx	xxx	
Балановац	број	133	101	16	6	9	-	1	-	1	327	1	
	м <sup>2</sup>	8882	6846	968	258	770	-	40	-	15	xxx	xxx	
Балинац	број	63	18	-	39	-	6	-	-	-	38	-	
	м <sup>2</sup>	2398	791	-	1376	-	231	-	-	-	xxx	xxx	
Балта Бериловац	број	96	75	-	4	3	14	-	-	-	187	-	
	м <sup>2</sup>	5968	4703	-	274	184	807	-	-	-	xxx	xxx	
Бањски Орешац	број	55	45	2	2	1	4	1	-	-	96	-	
	м <sup>2</sup>	3691	3100	120	88	30	253	100	-	-	xxx	xxx	
Бели Поток	број	215	148	31	14	2	20	-	-	-	243	-	
	м <sup>2</sup>	11178	7920	1535	596	100	1027	-	-	-	xxx	xxx	
Берчиновац	број	132	72	35	19	3	2	1	-	-	172	-	
	м <sup>2</sup>	7873	4997	1815	798	120	118	25	-	-	xxx	xxx	
Божиновац	број	43	19	-	10	1	13	-	-	-	26	-	
	м <sup>2</sup>	2219	849	-	545	50	775	-	-	-	xxx	xxx	
Булиновац	број	68	61	6	-	-	1	-	-	-	194	-	
	м <sup>2</sup>	5503	5043	410	-	-	50	-	-	-	xxx	xxx	
Бучје	број	228	148	34	27	13	2	4	-	-	369	-	
	м <sup>2</sup>	12322	8651	1514	1166	639	136	216	-	-	xxx	xxx	
Валевац	број	151	100	19	12	6	12	2	1	-	277	4	
	м <sup>2</sup>	8677	6290	782	715	186	626	78	34	-	xxx	xxx	
Васиљ	број	463	279	98	49	19	12	6	-	-	757	-	
	м <sup>2</sup>	28093	18045	6295	2277	804	377	295	-	-	xxx	xxx	
Видовац	број	40	26	1	12	-	1	-	-	-	45	-	
	м <sup>2</sup>	1245	856	19	351	-	19	-	-	-	xxx	xxx	
Вина	број	223	158	61	3	-	-	1	-	-	424	-	
	м <sup>2</sup>	13747	10524	3042	160	-	-	21	-	-	xxx	xxx	
Витковац	број	233	138	21	67	7	-	-	-	-	355	-	
	м <sup>2</sup>	13515	9187	981	2958	389	-	-	-	-	xxx	xxx	
Влашко Поље	број	68	54	8	6	-	-	-	-	-	172	-	
	м <sup>2</sup>	3779	3045	454	280	-	-	-	-	-	xxx	xxx	
Вртовац	број	126	96	3	-	14	13	-	-	-	218	-	
	м <sup>2</sup>	7430	5605	107	-	950	768	-	-	-	xxx	xxx	
Габровница	број	18	7	-	1	3	7	-	-	-	10	-	
	м <sup>2</sup>	700	310	-	35	130	225	-	-	-	xxx	xxx	
Глоговац	број	51	38	5	3	-	5	-	-	-	73	-	
	м <sup>2</sup>	3635	2865	430	220	-	120	-	-	-	xxx	xxx	
Горња Каменица	број	231	160	8	46	10	6	1	-	-	377	-	
	м <sup>2</sup>	13604	10134	430	2090	589	346	15	-	-	xxx	xxx	
Горња Соколовица	број	35	24	1	1	1	8	-	-	-	41	-	
	м <sup>2</sup>	1528	1033	48	40	25	382	-	-	-	xxx	xxx	
Горње Зуниче	број	254	156	81	7	2	-	8	-	-	476	-	
	м <sup>2</sup>	14360	10333	3263	284	87	-	393	-	-	xxx	xxx	
Градиште	број	35	19	1	10	1	4	-	-	-	31	-	
	м <sup>2</sup>	1668	912	43	432	100	181	-	-	-	xxx	xxx	
Грезна	број	129	94	16	4	8	6	1	-	-	329	-	
	м <sup>2</sup>	9794	7765	974	180	559	291	25	-	-	xxx	xxx	
Дебелица	број	185	154	20	11	-	-	-	-	-	425	-	
	м <sup>2</sup>	11475	10079	903	493	-	-	-	-	-	xxx	xxx	
Дејановац	број	64	16	-	-	1	47	-	-	-	27	-	
	м <sup>2</sup>	1531	519	-	-	20	992	-	-	-	xxx	xxx	
Доња Каменица	број	175	133	10	22	7	3	-	-	1	329	2	
	м <sup>2</sup>	9424	7344	576	975	424	105	-	-	12	xxx	xxx	
Доња Соколовица	број	68	52	3	6	2	5	-	-	-	136	-	
	м <sup>2</sup>	4579	3737	142	190	180	330	-	-	-	xxx	xxx	
Доње Зуниче	број	169	128	25	10	2	4	-	-	-	407	-	
	м <sup>2</sup>	8960	7471	1007	271	65	146	-	-	-	xxx	xxx	
Дрвник	број	11	9	-	-	-	2	-	-	-	15	-	
	м <sup>2</sup>	357	285	-	-	-	72	-	-	-	xxx	xxx	
Дреновац	број	109	65	15	21	5	3	-	-	-	141	-	
	м <sup>2</sup>	6361	3987	865	977	378	154	-	-	-	xxx	xxx	

## БРОЈ И ПОВРШИНА СТАНОВА ПРЕМА КОРИШЋЕЊУ, ДРУГЕ НАСТАЊЕНЕ ПРОСТОРИЈЕ И НАСТАЊЕНА ЛИЦА

	Број станова и површина у м <sup>2</sup>	Станови							Друге настањене просторије		Број лица	
		укупно	Станови за стално становање			Станови који се користе			настањене пословне просторије	просторије настањене из нужде	у становима	у другим настањеним просторијама
			настањени	ненастањени		за одмор и рекреацију	у време сезонских радова у пољопривреди	Станови у којима се искључиво обавља делатност				
				привремено	напуштени							
Дречиновац	број м <sup>2</sup>	60 3228	37 2108	18 890	4 190	- -	1 40	- -	- -	- xxx	88 xxx	- xxx
Жлне	број м <sup>2</sup>	184 10280	98 5332	4 255	6 320	60 3471	16 902	- -	- -	- -	161 xxx	- xxx
Жуковац	број м <sup>2</sup>	97 4908	52 3201	1 40	29 1146	7 234	8 287	- -	1 50	- -	113 xxx	1 xxx
Зоруновац	број м <sup>2</sup>	83 5404	58 4151	15 770	5 240	1 50	4 193	- -	- -	- -	179 xxx	- xxx
Зубетинац	број м <sup>2</sup>	99 6596	81 5538	4 250	2 130	7 340	4 320	1 18	- -	- -	191 xxx	- xxx
Иново	број м <sup>2</sup>	64 3752	45 2937	2 100	9 435	2 62	6 218	- -	- -	- -	100 xxx	- xxx
Јаковац	број м <sup>2</sup>	168 8944	129 7404	1 62	14 522	3 88	20 844	1 24	- -	- -	349 xxx	- xxx
Јаловик Извор	број м <sup>2</sup>	224 12720	119 6230	- -	54 3101	10 665	41 2724	- -	1 45	1 20	237 xxx	2 xxx
Јања	број м <sup>2</sup>	22 988	18 782	- -	- -	- -	4 206	- -	- -	- -	37 xxx	- xxx
Јелашница	број м <sup>2</sup>	169 11146	113 7644	9 668	25 1218	21 1566	1 50	- -	- -	- -	212 xxx	- xxx
Каличина	број м <sup>2</sup>	119 7870	69 5411	28 1775	2 96	8 305	12 283	- -	- -	- -	256 xxx	- xxx
Кална	број м <sup>2</sup>	301 17338	202 11570	60 3765	14 765	7 397	18 841	- -	- -	- -	465 xxx	- xxx
Кандалица	број м <sup>2</sup>	41 1900	27 1311	- -	13 544	- -	1 45	- -	- -	- -	52 xxx	- xxx
Књажевац	број м <sup>2</sup>	7180 472904	5997 405668	812 50063	68 3043	230 11283	46 1037	27 1810	13 566	19 393	19132 xxx	91 xxx
Кожел	број м <sup>2</sup>	105 6955	82 5590	19 1135	- -	4 230	- -	- -	- -	- -	181 xxx	- xxx
Крента	број м <sup>2</sup>	118 6549	69 4003	7 383	- -	41 2138	1 25	- -	- -	- -	137 xxx	- xxx
Лепена	број м <sup>2</sup>	58 4340	47 3661	8 488	- -	2 131	1 60	- -	- -	- -	137 xxx	- xxx
Локва	број м <sup>2</sup>	49 2344	41 1996	5 198	- -	- -	3 150	- -	- -	- -	69 xxx	- xxx
Мањинац	број м <sup>2</sup>	67 4152	55 3475	7 377	1 38	3 220	1 42	- -	- -	- -	122 xxx	- xxx
Миљковац	број м <sup>2</sup>	162 7059	87 4210	3 109	34 1432	9 292	29 1016	- -	- -	2 32	152 xxx	2 xxx
Минићево	број м <sup>2</sup>	402 30484	276 20978	74 5939	4 236	37 2485	1 50	10 796	1 36	- -	862 xxx	2 xxx
Мучибаба	број м <sup>2</sup>	131 6715	61 3128	18 780	37 1944	10 607	5 256	- -	- -	- -	110 xxx	- xxx
Ново Корито	број м <sup>2</sup>	197 11493	118 6784	24 1424	43 2434	6 411	5 404	1 36	- -	- -	210 xxx	- xxx
Орешац	број м <sup>2</sup>	223 12107	135 7975	23 1257	21 814	34 1665	10 396	- -	- -	- -	335 xxx	- xxx
Ошљане	број м <sup>2</sup>	183 9570	138 7385	33 1540	11 565	- -	1 80	- -	- -	- -	256 xxx	- xxx
Папратна	број м <sup>2</sup>	37 1135	8 250	1 40	28 845	- -	- -	- -	- -	- -	13 xxx	- xxx
Петруша	број м <sup>2</sup>	87 5189	46 3090	5 294	29 1458	4 261	3 86	- -	- -	- -	121 xxx	- xxx
Подвис	број м <sup>2</sup>	198 9431	133 6839	22 840	23 717	17 849	2 56	1 130	1 85	- -	366 xxx	3 xxx
Понор	број м <sup>2</sup>	89 3896	76 3350	4 134	2 130	7 282	- -	- -	1 38	- -	142 xxx	2 xxx
Потркање	број м <sup>2</sup>	61 3869	40 2524	9 455	1 50	1 250	10 590	- -	- -	- -	83 xxx	- xxx
Причевац	број м <sup>2</sup>	55 2125	33 1250	- -	- -	- -	22 875	- -	- -	- -	54 xxx	- xxx
Равна	број м <sup>2</sup>	132 7316	106 6201	6 230	6 204	3 104	9 407	2 170	- -	- -	252 xxx	- xxx

## БРОЈ И ПОВРШИНА СТАНОВА ПРЕМА КОРИШЋЕЊУ, ДРУГЕ НАСТАЊЕНЕ ПРОСТОРИЈЕ И НАСТАЊЕНА ЛИЦА

	Број станова и површина у м <sup>2</sup>	Станови							Друге настањене просторије		Број лица		
		укупно	Станови за стално становање			Станови који се користе			настањене пословне просторије	просторије настањене из нужде	у становима	у другим настањеним просторијама	
			настањени	ненастањени		за одмор и рекреацију	у време сезонских радова у пољопривреди	Станови у којима се искључиво обавља делатност					
				привремено	напуштени								
Равно Бучје	број м <sup>2</sup>	49 2412	15 772	-	30 1435	-	4 205	-	-	-	28 xxx	- xxx	
Радичевац	број м <sup>2</sup>	75 3767	34 1892	-	1 30	39 1785	1 60	-	-	-	59 xxx	- xxx	
Роште	број м <sup>2</sup>	170 11126	116 7596	26 2065	8 349	9 516	10 535	1 65	-	-	323 xxx	- xxx	
Репушница	број м <sup>2</sup>	36 1536	-	-	21 835	-	15 701	-	-	-	-	-	- xxx
Сврљишка Топла	број м <sup>2</sup>	116 5483	65 3382	5 240	7 201	2 130	37 1530	-	-	-	112 xxx	- xxx	
Скробница	број м <sup>2</sup>	130 7152	105 5967	20 1005	4 145	-	-	1 35	-	-	178 xxx	- xxx	
Слатина	број м <sup>2</sup>	83 5875	46 3590	35 2205	1 30	-	-	1 50	-	-	124 xxx	- xxx	
Стањинац	број м <sup>2</sup>	81 4091	51 2686	-	7 283	7 323	16 799	-	-	-	97 xxx	- xxx	
Старо Корито	број м <sup>2</sup>	51 2381	30 1464	1 50	17 762	-	3 105	-	-	-	51 xxx	- xxx	
Стогазовац	број м <sup>2</sup>	59 5078	55 4703	1 100	2 220	-	1 55	-	-	-	132 xxx	- xxx	
Татрасница	број м <sup>2</sup>	9 329	2 70	-	-	-	7 259	-	-	-	5 xxx	- xxx	
Трговиште	број м <sup>2</sup>	630 42135	531 36264	85 5437	3 135	8 177	1 60	2 62	-	1 12	1949 xxx	4 xxx	
Трновац	број м <sup>2</sup>	153 9232	83 5745	41 2113	10 396	9 546	9 402	1 30	1 40	-	224 xxx	3 xxx	
Ђуштица	број м <sup>2</sup>	163 7698	104 5245	-	35 1412	19 751	5 290	-	-	-	254 xxx	- xxx	
Црвење	број м <sup>2</sup>	118 5469	72 3440	1 18	5 191	22 1012	18 808	-	-	-	155 xxx	- xxx	
Црни Врх	број м <sup>2</sup>	142 7319	58 2917	-	50 2591	11 571	23 1240	-	-	-	133 xxx	- xxx	
Шарбановац	број м <sup>2</sup>	25 1179	14 759	-	2 70	9 350	-	-	-	-	25 xxx	- xxx	
Шести Габар	број м <sup>2</sup>	189 10065	94 5401	-	60 2954	17 756	17 914	1 40	-	-	173 xxx	- xxx	
Штипина	број м <sup>2</sup>	193 12612	158 10687	16 1031	16 801	-	3 93	-	-	-	532 xxx	- xxx	
Штитарац	број м <sup>2</sup>	50 2259	27 1540	7 362	13 298	1 19	1 18	1 22	-	-	63 xxx	- xxx	
Штрбац	број м <sup>2</sup>	121 6671	98 5440	-	3 200	17 901	3 130	-	-	-	246 xxx	- xxx	
Шуман Топла	број м <sup>2</sup>	48 3140	37 2494	9 546	1 40	-	1 60	-	-	-	77 xxx	- xxx	
<b>Сокобања</b>	<b>број м<sup>2</sup></b>	<b>8136 586099</b>	<b>5814 450208</b>	<b>650 47812</b>	<b>271 13389</b>	<b>1223 66657</b>	<b>132 5163</b>	<b>46 2870</b>	<b>16 1065</b>	<b>10 217</b>	<b>18809 xxx</b>	<b>69 xxx</b>	
<i>Градска</i>	број м <sup>2</sup>	4503 318482	2910 224393	460 32010	36 1875	1002 56214	56 1638	39 2352	10 770	5 108	8640 xxx	43 xxx	
<i>Остала</i>	број м <sup>2</sup>	3633 267617	2904 225815	190 15802	235 11514	221 10443	76 3525	7 518	6 295	5 109	10169 xxx	26 xxx	
Бели Поток	број м <sup>2</sup>	66 5925	59 5425	3 190	2 200	-	2 110	-	-	-	238 xxx	- xxx	
Блендија	број м <sup>2</sup>	121 8409	108 7714	4 260	3 180	6 255	-	-	-	1 30	356 xxx	1 xxx	
Богдинац	број м <sup>2</sup>	67 4680	58 4214	-	9 466	-	-	-	-	-	201 xxx	- xxx	
Врбовац	број м <sup>2</sup>	198 16265	153 13539	29 1884	12 512	3 290	1 40	-	2 80	-	593 xxx	5 xxx	
Врмца	број м <sup>2</sup>	193 13203	179 12240	8 672	6 291	-	-	-	-	-	606 xxx	- xxx	
Дуго Поље	број м <sup>2</sup>	247 16476	213 14883	11 524	13 586	9 451	1 32	-	-	-	690 xxx	- xxx	

## БРОЈ И ПОВРШИНА СТАНОВА ПРЕМА КОРИШЋЕЊУ, ДРУГЕ НАСТАЊЕНЕ ПРОСТОРИЈЕ И НАСТАЊЕНА ЛИЦА

	Број станова и површина у м <sup>2</sup>	Станови							Друге настањене просторије		Број лица	
		укупно	Станови за стално становање			Станови који се користе			настањене пословне просторије	просторије настањене из нужде	у становима	у другим настањеним просторијама
			настањени	ненастањени		за одмор и рекреацију	у време сезонских радова у пољопривреди	Станови у којима се искључиво обавља делатност				
				привремено	напуштени							
Жучковац	број м <sup>2</sup>	142 14117	135 13460	5 585	1 40	1 32	- -	- -	1 65	- -	526 xxx	3 xxx
Језеро	број м <sup>2</sup>	123 6466	97 5235	7 525	12 439	2 75	5 192	- -	- -	- -	310 xxx	- xxx
Јошаница	број м <sup>2</sup>	441 36819	265 24207	51 6175	51 3015	64 2818	6 270	4 334	- -	- -	899 xxx	- xxx
Леговик	број м <sup>2</sup>	55 3311	51 3041	3 210	1 60	- -	- -	- -	- -	- -	162 xxx	- xxx
Милушинац	број м <sup>2</sup>	119 8800	103 7967	3 150	13 683	- -	- -	- -	- -	- -	382 xxx	- xxx
Мужинац	број м <sup>2</sup>	152 9915	118 8241	3 260	26 949	4 385	1 80	- -	- -	1 25	452 xxx	7 xxx
Николинац	број м <sup>2</sup>	125 10401	115 9821	3 160	7 420	- -	- -	- -	1 70	3 54	411 xxx	7 xxx
Ново Село	број м <sup>2</sup>	32 1921	23 1390	1 55	- -	- -	8 476	- -	- -	- -	56 xxx	- xxx
Поружница	број м <sup>2</sup>	103 6450	86 5667	8 430	2 90	4 153	3 110	- -	- -	- -	354 xxx	- xxx
Раденковац	број м <sup>2</sup>	71 3368	57 2706	2 85	- -	3 122	9 455	- -	- -	- -	114 xxx	- xxx
Ресник	број м <sup>2</sup>	302 22664	225 18827	18 1180	24 1086	23 1059	12 512	- -	- -	- -	865 xxx	- xxx
Рујевица	број м <sup>2</sup>	77 6122	68 5727	- -	7 280	- -	2 115	- -	- -	- -	263 xxx	- xxx
Сесалац	број м <sup>2</sup>	152 10433	123 8981	2 120	21 1032	4 224	2 76	- -	- -	- -	347 xxx	- xxx
Сокобања	број м <sup>2</sup>	4503 318482	2910 224393	460 32010	36 1875	1002 56214	56 1638	39 2352	10 770	5 108	8640 xxx	43 xxx
Трговиште	број м <sup>2</sup>	119 9326	100 8446	1 60	3 155	12 610	3 55	- -	1 40	- -	342 xxx	2 xxx
Трубаревац	број м <sup>2</sup>	278 17938	166 12323	9 880	4 180	81 3764	16 701	2 90	1 40	- -	616 xxx	1 xxx
Церовица	број м <sup>2</sup>	33 2037	26 1637	3 140	2 130	- -	2 130	- -	- -	- -	54 xxx	- xxx
Читлук	број м <sup>2</sup>	270 19591	244 17904	14 1097	3 120	5 205	3 171	1 94	- -	- -	818 xxx	- xxx
Шарбановац	број м <sup>2</sup>	147 12980	132 12220	2 160	13 600	- -	- -	- -	- -	- -	514 xxx	- xxx
<b>Златиборски округ</b>	<b>број м<sup>2</sup></b>	<b>118864 6613736</b>	<b>93837 5404616</b>	<b>7907 442202</b>	<b>2771 113318</b>	<b>11097 522629</b>	<b>2944 112054</b>	<b>308 18917</b>	<b>351 13554</b>	<b>432 8422</b>	<b>310867 xxx</b>	<b>2201 xxx</b>
<i>Градска</i>	број м <sup>2</sup>	53206 3215076	46297 2812470	3733 223038	311 14423	2656 153708	33 1270	176 10167	163 6405	191 3952	155114 xxx	1070 xxx
<i>Остала</i>	број м <sup>2</sup>	65658 3398660	47540 2592146	4174 219164	2460 98895	8441 368921	2911 110784	132 8750	188 7149	241 4470	155753 xxx	1131 xxx
<b>Ариље</b>	<b>број м<sup>2</sup></b>	<b>7959 434989</b>	<b>6142 353384</b>	<b>653 33741</b>	<b>204 7305</b>	<b>591 25837</b>	<b>341 12952</b>	<b>28 1770</b>	<b>24 1002</b>	<b>20 438</b>	<b>19742 xxx</b>	<b>98 xxx</b>
<i>Градска</i>	број м <sup>2</sup>	2390 155987	2051 135547	260 15828	12 593	45 2754	7 242	15 1023	14 513	4 88	6729 xxx	46 xxx
<i>Остала</i>	број м <sup>2</sup>	5569 279002	4091 217837	393 17913	192 6712	546 23083	334 12710	13 747	10 489	16 350	13013 xxx	52 xxx
Ариље	број м <sup>2</sup>	2390 155987	2051 135547	260 15828	12 593	45 2754	7 242	15 1023	14 513	4 88	6729 xxx	46 xxx
Бјелуша	број м <sup>2</sup>	197 8774	168 7826	12 388	8 196	6 256	3 108	- -	- -	- -	565 xxx	- xxx
Богојевићи	број м <sup>2</sup>	246 14060	173 10831	14 671	18 751	19 890	22 917	- -	3 185	3 63	618 xxx	11 xxx
Бреково	број м <sup>2</sup>	245 12267	210 10604	6 339	3 177	17 710	9 437	- -	1 60	1 24	669 xxx	3 xxx
Вигоште	број м <sup>2</sup>	363 19847	310 17789	12 454	10 294	13 720	18 590	- -	- -	2 43	1036 xxx	3 xxx
Вирово	број м <sup>2</sup>	224 13277	178 10997	3 226	1 40	22 1139	19 825	1 50	- -	- -	586 xxx	- xxx

## БРОЈ И ПОВРШИНА СТАНОВА ПРЕМА КОРИШЋЕЊУ, ДРУГЕ НАСТАЊЕНЕ ПРОСТОРИЈЕ И НАСТАЊЕНА ЛИЦА

	Број станова и површина у м <sup>2</sup>	Станови							Друге настањене просторије		Број лица	
		укупно	Станови за стално становање			Станови који се користе			настањене пословне просторије	просторије настањене из нужде	у становима	у другим настањеним просторијама
			настањени	ненастањени		за одмор и рекреацију	у време сезонских радова у пољопривреди	Станови у којима се искључиво обавља делатност				
				привремено	напуштени							
Висока	број	310	183	30	17	62	18	-	1	-	472	2
	м <sup>2</sup>	13626	8627	1152	546	2632	669	-	35	-	xxx	xxx
Вране	број	288	229	10	4	32	13	-	-	-	776	-
	м <sup>2</sup>	15761	12536	606	147	1922	550	-	-	-	xxx	xxx
Грдовићи	број	178	146	19	3	8	2	-	-	-	477	-
	м <sup>2</sup>	11935	10305	1162	76	322	70	-	-	-	xxx	xxx
Гривска	број	212	141	12	16	35	8	-	1	-	356	1
	м <sup>2</sup>	8281	5860	375	596	1187	263	-	48	-	xxx	xxx
Добраче	број	441	286	60	26	57	12	-	-	1	816	3
	м <sup>2</sup>	20440	14280	2368	1000	2265	527	-	-	30	xxx	xxx
Драгојевац	број	136	108	6	9	9	4	-	-	-	312	-
	м <sup>2</sup>	7162	5822	285	398	525	132	-	-	-	xxx	xxx
Крушчица	број	315	179	38	18	50	28	-	-	-	474	-
	м <sup>2</sup>	13940	8593	1729	540	1848	1132	98	-	-	xxx	xxx
Латвица	број	177	111	5	15	43	1	2	-	-	323	-
	м <sup>2</sup>	7860	5415	187	618	1524	26	90	-	-	xxx	xxx
Миросалци	број	294	249	3	1	14	24	3	-	-	847	-
	м <sup>2</sup>	14311	12715	77	15	622	777	105	-	-	xxx	xxx
Поглед	број	242	189	30	1	17	5	-	3	2	616	13
	м <sup>2</sup>	14066	11150	1871	30	815	200	-	136	45	xxx	xxx
Радобуђа	број	190	130	16	9	20	15	-	-	1	386	1
	м <sup>2</sup>	8464	6212	588	324	762	578	-	-	28	xxx	xxx
Радошево	број	167	121	18	3	8	17	-	1	1	364	6
	м <sup>2</sup>	6065	4755	610	62	191	447	-	25	12	xxx	xxx
Северово	број	168	114	12	1	39	2	-	-	-	294	-
	м <sup>2</sup>	6722	4800	365	22	1470	65	-	-	-	xxx	xxx
Ступчевићи	број	362	265	21	15	28	31	2	-	-	952	-
	м <sup>2</sup>	20237	15467	1190	454	1478	1478	170	-	-	xxx	xxx
Трешњевица	број	341	256	21	4	27	31	2	-	-	928	-
	м <sup>2</sup>	15437	12406	879	140	827	985	200	-	-	xxx	xxx
Церова	број	473	345	45	10	20	52	1	-	5	1146	9
	м <sup>2</sup>	26470	20847	2391	286	978	1934	34	-	105	xxx	xxx
<b>Бајина Башта</b>	<b>број</b>	<b>11997</b>	<b>9220</b>	<b>671</b>	<b>260</b>	<b>1281</b>	<b>543</b>	<b>22</b>	<b>72</b>	<b>21</b>	<b>28877</b>	<b>253</b>
	<b>м<sup>2</sup></b>	<b>707513</b>	<b>577466</b>	<b>40934</b>	<b>11574</b>	<b>55472</b>	<b>20541</b>	<b>1526</b>	<b>1587</b>	<b>364</b>	<b>xxx</b>	<b>xxx</b>
<i>Градска</i>	број	3212	2912	206	19	65	-	10	7	8	9526	38
	м <sup>2</sup>	218724	198758	13783	1039	4441	-	703	305	113	xxx	xxx
<i>Остала</i>	број	8785	6308	465	241	1216	543	12	65	13	19351	215
	м <sup>2</sup>	488789	378708	27151	10535	51031	20541	823	1282	251	xxx	xxx
Бајина Башта	г број	3212	2912	206	19	65	-	10	7	8	9526	38
	м <sup>2</sup>	218724	198758	13783	1039	4441	-	703	305	113	xxx	xxx
Бачевци	број	63	51	3	-	8	1	-	-	-	167	-
	м <sup>2</sup>	4041	3351	230	-	400	60	-	-	-	xxx	xxx
Бесеровина	број	186	78	14	1	60	33	-	-	-	215	-
	м <sup>2</sup>	8697	4891	802	40	2341	623	-	-	-	xxx	xxx
Вишесава	број	578	458	31	2	63	23	1	2	3	1571	15
	м <sup>2</sup>	34252	27846	1573	135	3897	785	16	120	57	xxx	xxx
Гвоздац	број	258	151	5	3	41	58	-	-	-	642	-
	м <sup>2</sup>	15552	10898	208	200	2132	2114	-	-	-	xxx	xxx
Добротин	број	121	110	-	5	1	5	-	-	-	251	-
	м <sup>2</sup>	5994	5529	-	230	40	195	-	-	-	xxx	xxx
Драксин	број	63	49	-	7	4	3	-	-	-	144	-
	м <sup>2</sup>	3048	2547	-	235	160	106	-	-	-	xxx	xxx
Дуб	број	198	154	2	4	20	18	-	-	-	419	-
	м <sup>2</sup>	11074	9258	120	91	895	710	-	-	-	xxx	xxx
Заглавак	број	367	250	32	10	41	34	-	-	-	566	-
	м <sup>2</sup>	17722	12890	1505	441	1637	1249	-	-	-	xxx	xxx
Заовине	број	318	193	9	42	60	14	-	-	-	442	-
	м <sup>2</sup>	16125	10679	421	2029	2292	704	-	-	-	xxx	xxx
Зарожје	број	367	253	36	12	34	32	-	-	-	790	-
	м <sup>2</sup>	25828	19326	3045	616	1557	1284	-	-	-	xxx	xxx
Зауглине	број	204	117	27	9	34	17	-	-	-	348	-
	м <sup>2</sup>	11763	7746	1686	245	1608	478	-	-	-	xxx	xxx

## БРОЈ И ПОВРШИНА СТАНОВА ПРЕМА КОРИШЋЕЊУ, ДРУГЕ НАСТАЊЕНЕ ПРОСТОРИЈЕ И НАСТАЊЕНА ЛИЦА

	Број станова и површина у м <sup>2</sup>	Станови							Друге настањене просторије			Број лица	
		укупно	Станови за стално становање			Станови који се користе				настањене пословне просторије	просторије настањене из нужде	у становима	у другим настањеним просторијама
			настањени	ненастањени		за одмор и рекреацију	у време сезонских радова у пољопривреди	Станови у којима се искључиво обавља делатност					
				привремено	напуштени								
Злодол	број м <sup>2</sup>	197 10271	163 8778	7 347	1 40	13 477	13 629	- -	- -	1 20	418 xxx	1 xxx	
Јагоштица	број м <sup>2</sup>	93 3528	53 2273	1 30	1 12	33 1100	5 113	- -	- -	- -	152 xxx	- xxx	
Јакаљ	број м <sup>2</sup>	210 11780	169 10030	4 272	- -	8 298	29 1180	- -	- -	1 15	471 xxx	1 xxx	
Јеловик	број м <sup>2</sup>	113 5838	71 3930	11 742	12 433	6 214	13 519	- -	- -	- -	212 xxx	- xxx	
Коњска Река	број м <sup>2</sup>	146 6712	34 2884	- -	6 390	92 2949	14 489	- -	- -	- -	112 xxx	- xxx	
Костојевићи	број м <sup>2</sup>	239 13878	168 10365	16 818	29 1306	12 522	12 672	2 195	- -	1 30	491 xxx	4 xxx	
Луг	број м <sup>2</sup>	775 53915	699 48103	63 5173	- -	12 609	1 30	- -	- -	- -	2563 xxx	- xxx	
Љештанско	број м <sup>2</sup>	163 9801	150 9092	5 256	1 85	5 296	2 72	- -	- -	1 16	417 xxx	1 xxx	
Мала Река	број м <sup>2</sup>	280 13651	150 8057	8 359	8 360	113 4840	1 35	- -	- -	- -	482 xxx	- xxx	
Обајгора	број м <sup>2</sup>	315 18817	265 16518	13 753	8 319	17 710	12 517	- -	- -	1 25	840 xxx	2 xxx	
Овчиња	број м <sup>2</sup>	225 12117	145 8984	2 120	- -	8 423	69 2540	1 50	- -	- -	585 xxx	- xxx	
Оклетац	број м <sup>2</sup>	181 10051	168 9571	- -	- -	11 385	2 95	- -	- -	- -	622 xxx	- xxx	
Пепељ	број м <sup>2</sup>	81 3504	60 2665	6 174	- -	5 311	10 354	- -	- -	- -	180 xxx	- xxx	
Перуџац	број м <sup>2</sup>	364 16445	223 11532	30 1339	12 327	92 2917	6 300	1 30	62 1117	1 26	634 xxx	182 xxx	
Пилица	број м <sup>2</sup>	267 14250	210 11406	7 429	1 48	32 1493	15 624	2 250	1 45	1 20	648 xxx	5 xxx	
Придоли	број м <sup>2</sup>	171 8050	127 6232	13 543	4 218	10 352	17 705	- -	- -	- -	334 xxx	- xxx	
Растиште	број м <sup>2</sup>	333 14090	161 7743	17 709	10 408	121 4522	22 646	2 62	- -	- -	424 xxx	- xxx	
Рача	број м <sup>2</sup>	303 17131	212 12665	14 762	9 432	54 2679	13 503	1 90	- -	- -	672 xxx	- xxx	
Рогачица	број м <sup>2</sup>	323 18347	278 16197	16 913	8 318	17 728	4 191	- -	- -	- -	770 xxx	- xxx	
Сијерац	број м <sup>2</sup>	141 6600	105 5222	15 529	2 65	14 575	5 209	- -	- -	- -	201 xxx	- xxx	
Солотуша	број м <sup>2</sup>	483 24338	340 18371	28 1443	4 136	92 3663	18 685	1 40	- -	1 11	1065 xxx	1 xxx	
Стрмово	број м <sup>2</sup>	211 15851	189 14275	6 630	2 116	10 603	3 137	1 90	- -	- -	582 xxx	- xxx	
Церје	број м <sup>2</sup>	76 4127	60 3257	1 50	1 50	3 184	11 586	- -	- -	- -	168 xxx	- xxx	
Црвица	број м <sup>2</sup>	372 21601	244 15597	23 1170	27 1210	70 3222	8 402	- -	- -	2 31	753 xxx	3 xxx	
<b>Косјерић</b>	<b>број м<sup>2</sup></b>	<b>5583 311458</b>	<b>4472 256521</b>	<b>388 22033</b>	<b>187 7446</b>	<b>426 20797</b>	<b>102 4114</b>	<b>8 547</b>	<b>7 325</b>	<b>23 412</b>	<b>13870 xxx</b>	<b>78 xxx</b>	
<i>Градска</i>	број м <sup>2</sup>	1517 90938	1331 80207	141 8242	14 575	25 1469	- -	6 445	4 195	6 105	4107 xxx	25 xxx	
<i>Остала</i>	број м <sup>2</sup>	4066 220520	3141 176314	247 13791	173 6871	401 19328	102 4114	2 102	3 130	17 307	9763 xxx	53 xxx	
Бјелоперица	број м <sup>2</sup>	134 6648	102 5528	2 60	19 698	10 347	1 15	- -	- -	- -	314 xxx	- xxx	
Брајковићи	број м <sup>2</sup>	234 15179	214 13672	9 806	1 40	8 559	1 80	1 22	- -	- -	724 xxx	- xxx	
Варда	број м <sup>2</sup>	91 5190	73 4343	9 437	3 196	5 194	1 20	- -	- -	- -	261 xxx	- xxx	
Галовићи	број м <sup>2</sup>	116 6144	96 5249	11 557	1 72	7 186	1 80	- -	- -	- -	263 xxx	- xxx	



## БРОЈ И ПОВРШИНА СТАНОВА ПРЕМА КОРИШЋЕЊУ, ДРУГЕ НАСТАЊЕНЕ ПРОСТОРИЈЕ И НАСТАЊЕНА ЛИЦА

	Број станова и површина у м <sup>2</sup>	Станови							Друге настањене просторије		Број лица	
		укупно	Станови за стално становање			Станови који се користе			настањене пословне просторије	просторије настањене из нужде	у становима	у другим настањеним просторијама
			настањени	ненастањени		за одмор и рекреацију	у време сезонских радова у пољопривреди	Станови у којима се искључиво обавља делатност				
				привремено	напуштени							
Годечево	број м <sup>2</sup>	191 10880	164 9424	9 481	14 725	2 110	1 60	1 80	- -	1 24	597 xxx	2 xxx
Годљево	број м <sup>2</sup>	136 7306	118 6702	6 263	6 170	6 171	- -	- -	- -	- -	348 xxx	- xxx
Горња Полошница	број м <sup>2</sup>	51 3040	42 2660	1 30	5 192	3 158	- -	- -	- -	3 48	141 xxx	11 xxx
Доња Полошница	број м <sup>2</sup>	51 2826	37 2084	6 350	1 40	5 262	2 90	- -	- -	- -	97 xxx	- xxx
Дреновци	број м <sup>2</sup>	188 10563	139 8213	11 650	13 607	19 868	6 225	- -	- -	- -	395 xxx	- xxx
Дубница	број м <sup>2</sup>	56 3630	46 3063	1 62	1 70	5 315	3 120	- -	- -	- -	142 xxx	- xxx
Косјерић (варош)	број м <sup>2</sup>	1517 90938	1331 80207	141 8242	14 575	25 1469	- -	6 445	4 195	6 105	4107 xxx	25 xxx
Косјерић (село)	број м <sup>2</sup>	425 20562	322 16551	31 1531	22 654	27 1243	23 583	- -	- -	8 124	1010 xxx	13 xxx
Маковиште	број м <sup>2</sup>	298 14558	264 13299	10 298	11 435	10 426	3 100	- -	- -	1 25	886 xxx	7 xxx
Мионица	број м <sup>2</sup>	89 4942	66 3691	6 302	3 178	11 594	3 177	- -	- -	- -	184 xxx	- xxx
Мрчићи	број м <sup>2</sup>	185 9777	109 5578	1 100	- -	75 4099	- -	- -	- -	- -	297 xxx	- xxx
Мушићи	број м <sup>2</sup>	151 6816	128 5766	2 90	2 80	16 685	3 195	- -	- -	1 16	432 xxx	1 xxx
Парамун	број м <sup>2</sup>	50 2763	32 1833	9 425	- -	5 303	4 202	- -	- -	- -	80 xxx	- xxx
Радановци	број м <sup>2</sup>	255 15597	165 10841	40 2313	10 418	34 1787	6 238	- -	- -	2 54	527 xxx	4 xxx
Росићи	број м <sup>2</sup>	169 9899	122 6975	19 1509	4 244	15 707	9 464	- -	- -	- -	316 xxx	- xxx
Руда Буква	број м <sup>2</sup>	50 3263	40 2753	- -	5 255	3 175	2 80	- -	1 40	- -	115 xxx	3 xxx
Сеча Река	број м <sup>2</sup>	362 21433	289 17501	43 2545	5 205	8 430	17 752	- -	- -	- -	853 xxx	- xxx
Скакавци	број м <sup>2</sup>	161 8378	92 5293	6 233	3 70	59 2726	1 56	- -	- -	1 16	271 xxx	3 xxx
Стојићи	број м <sup>2</sup>	108 5358	71 3688	5 220	11 443	13 635	8 372	- -	- -	- -	159 xxx	- xxx
Субјел	број м <sup>2</sup>	104 4436	72 3648	- -	21 478	11 310	- -	- -	2 90	- -	210 xxx	9 xxx
Тубићи	број м <sup>2</sup>	183 8864	150 7491	4 201	7 281	17 734	5 157	- -	- -	- -	535 xxx	- xxx
Цикоте	број м <sup>2</sup>	111 6041	88 4904	- -	- -	22 1105	1 32	- -	- -	- -	272 xxx	- xxx
Шеврљуге	број м <sup>2</sup>	117 6427	100 5564	6 328	5 320	5 199	1 16	- -	- -	- -	334 xxx	- xxx
<b>Нова Варош</b>	<b>број м<sup>2</sup></b>	<b>7496 379169</b>	<b>5977 314351</b>	<b>418 20060</b>	<b>193 7842</b>	<b>765 31138</b>	<b>139 5452</b>	<b>4 326</b>	<b>33 842</b>	<b>58 1056</b>	<b>19840 xxx</b>	<b>228 xxx</b>
<i>Градска</i>	број м <sup>2</sup>	3172 189087	2908 175374	214 11402	29 1263	21 1048	- -	- -	24 436	16 298	10307 xxx	100 xxx
<i>Остала</i>	број м <sup>2</sup>	4324 190082	3069 138977	204 8658	164 6579	744 30090	139 5452	4 326	9 406	42 758	9533 xxx	128 xxx
Акмачићи	број м <sup>2</sup>	105 4918	94 4291	4 199	1 42	6 386	- -	- -	3 147	19 300	374 xxx	53 xxx
Амзићи	број м <sup>2</sup>	68 3256	39 2126	9 385	1 35	19 710	- -	- -	- -	1 15	116 xxx	1 xxx
Бистрица	број м <sup>2</sup>	363 16693	279 13091	6 249	8 341	64 2772	6 240	- -	1 48	3 60	778 xxx	13 xxx
Божетићи	број м <sup>2</sup>	156 6614	109 4717	6 225	14 478	17 757	10 437	- -	- -	- -	392 xxx	- xxx
Брдо	број м <sup>2</sup>	171 9224	99 5351	4 328	- -	67 3497	1 48	- -	- -	1 24	334 xxx	3 xxx

## БРОЈ И ПОВРШИНА СТАНОВА ПРЕМА КОРИШЋЕЊУ, ДРУГЕ НАСТАЊЕНЕ ПРОСТОРИЈЕ И НАСТАЊЕНА ЛИЦА

	Број станова и површина у м <sup>2</sup>	Станови							Друге настањене просторије		Број лица	
		укупно	Станови за стално становање			Станови који се користе			настањене пословне просторије	просторије настањене из нужде	у становима	у другим настањеним просторијама
			настањени	ненастањени		за одмор и рекреацију	у време сезонских радова у пољопривреди	Станови у којима се искључиво обавља делатност				
				привремено	напуштени							
Буковик	број м <sup>2</sup>	140 5547	103 3980	- -	17 763	14 551	6 253	- -	- 58	2 307	4 xxx	xxx
Бурађа	број м <sup>2</sup>	126 5270	89 3774	2 84	5 298	27 1005	3 109	- -	1 45	1 30	246 xxx	12 xxx
Вилови	број м <sup>2</sup>	142 5442	111 4667	2 90	1 40	24 577	4 68	- -	1 60	1 22	388 xxx	8 xxx
Вранеша	број м <sup>2</sup>	193 9999	149 7957	4 207	4 171	31 1308	2 86	3 270	- -	- -	485 xxx	- xxx
Горња Бела Река	број м <sup>2</sup>	101 4556	68 3015	21 1072	2 102	3 90	7 277	- -	1 28	- -	220 xxx	4 xxx
Горње Трудово	број м <sup>2</sup>	91 3265	59 2080	4 164	7 327	14 459	7 235	- -	- -	- -	139 xxx	- xxx
Дебелџа	број м <sup>2</sup>	144 5093	63 2107	23 819	8 231	36 1356	14 580	- -	- -	- -	148 xxx	- xxx
Доња Бела Река	број м <sup>2</sup>	139 6528	86 4216	20 892	15 678	10 426	8 316	- -	- -	- -	287 xxx	- xxx
Драглица	број м <sup>2</sup>	147 7116	86 4343	1 80	2 105	50 2262	8 326	- -	- -	1 24	254 xxx	3 xxx
Дражевићи	број м <sup>2</sup>	176 8384	138 6891	1 20	1 38	21 764	15 671	- -	- -	- -	419 xxx	- xxx
Дрмановићи	број м <sup>2</sup>	125 5431	105 4467	1 64	- -	19 900	- -	- -	- -	1 16	370 xxx	1 xxx
Јасеново	број м <sup>2</sup>	134 6101	88 4271	21 892	15 645	10 293	- -	- -	- -	2 22	268 xxx	4 xxx
Комарани	број м <sup>2</sup>	153 7502	115 5718	2 88	- -	34 1602	2 94	- -	- -	- -	346 xxx	- xxx
Кућани	број м <sup>2</sup>	80 3577	63 3032	3 70	4 94	6 234	4 147	- -	- -	1 30	255 xxx	1 xxx
Љепојевићи	број м <sup>2</sup>	45 2273	36 1922	9 351	- -	- -	- -	- -	- -	- -	126 xxx	- xxx
Мишевићи	број м <sup>2</sup>	55 1875	44 1536	7 209	- -	4 130	- -	- -	- -	- -	112 xxx	- xxx
Негбина	број м <sup>2</sup>	227 10525	149 7028	4 186	17 648	42 1957	15 706	- -	- -	1 20	471 xxx	4 xxx
Нова Варош	број м <sup>2</sup>	3172 189087	2908 175374	214 11402	29 1263	21 1048	- -	- -	24 436	16 298	10307 xxx	100 xxx
Ојковица	број м <sup>2</sup>	167 6462	105 4154	18 782	21 791	22 681	1 54	- -	- -	- -	290 xxx	- xxx
Радијевићи	број м <sup>2</sup>	82 3723	66 3087	3 150	1 120	12 366	- -	- -	- -	- -	169 xxx	- xxx
Радоиња	број м <sup>2</sup>	294 14623	211 10960	7 300	3 146	67 2996	5 165	1 56	- -	- -	690 xxx	- xxx
Рутоши	број м <sup>2</sup>	340 12542	274 10671	14 473	10 252	41 1134	1 12	- -	1 40	2 29	883 xxx	4 xxx
Сеништа	број м <sup>2</sup>	189 7457	111 4832	6 219	2 44	50 1734	20 628	- -	- -	1 19	261 xxx	1 xxx
Тисовица	број м <sup>2</sup>	41 1245	35 1075	1 30	- -	5 140	- -	- -	- -	- -	117 xxx	- xxx
Трудово	број м <sup>2</sup>	38 1274	28 1016	- -	2 50	8 208	- -	- -	- -	2 40	90 xxx	2 xxx
Челице	број м <sup>2</sup>	37 1073	26 813	- -	- -	11 260	- -	- -	1 38	2 37	69 xxx	9 xxx
Штитково	број м <sup>2</sup>	55 2494	41 1789	1 30	3 140	10 535	- -	- -	- -	1 12	129 xxx	1 xxx
<b>Пожега</b>	<b>број м<sup>2</sup></b>	<b>12130 725039</b>	<b>9842 612693</b>	<b>650 38264</b>	<b>369 15548</b>	<b>1030 48735</b>	<b>219 8490</b>	<b>20 1309</b>	<b>12 548</b>	<b>33 602</b>	<b>32206 xxx</b>	<b>115 xxx</b>
<i>Градска</i>	број м <sup>2</sup>	4343 283872	3984 263163	260 15121	55 2772	33 2087	1 80	10 649	2 112	6 108	13155 xxx	22 xxx
<i>Остала</i>	број м <sup>2</sup>	7787 441167	5858 349530	390 23143	314 12776	997 46648	218 8410	10 660	10 436	27 494	19051 xxx	93 xxx
Бакионица	број м <sup>2</sup>	214 14176	195 13108	3 213	1 35	15 820	- -	- -	- -	1 15	751 xxx	2 xxx

## БРОЈ И ПОВРШИНА СТАНОВА ПРЕМА КОРИШЋЕЊУ, ДРУГЕ НАСТАЊЕНЕ ПРОСТОРИЈЕ И НАСТАЊЕНА ЛИЦА

	Број станова и површина у м <sup>2</sup>	Станови							Друге настањене просторије		Број лица	
		укупно	Станови за стално становање			Станови који се користе			настањене пословне просторије	просторије настањене из нужде	у становима	у другим настањеним просторијама
			настањени	ненастањени		за одмор и рекреацију	у време сезонских радова у пољопривреди	Станови у којима се искључиво обавља делатност				
				привремено	напуштени							
Велика Жежевица	број м <sup>2</sup>	208 11591	158 8706	9 541	18 764	22 1550	- -	1 30	1 62	1 14	474 xxx	11 xxx
Висибаба	број м <sup>2</sup>	421 27119	348 23526	22 1145	3 85	41 2020	5 228	2 115	1 56	4 62	1228 xxx	12 xxx
Врањани	број м <sup>2</sup>	143 7801	120 6919	3 148	4 120	12 464	4 150	- -	- -	- -	473 xxx	- xxx
Глумач	број м <sup>2</sup>	277 17324	239 14922	20 1361	8 438	9 503	- -	1 100	- -	- -	806 xxx	- xxx
Годовик	број м <sup>2</sup>	160 10972	107 7667	7 742	2 80	35 2136	8 307	1 40	- -	- -	289 xxx	- xxx
Горња Добриња	број м <sup>2</sup>	200 12540	148 9734	12 626	17 845	19 1200	4 135	- -	- -	- -	505 xxx	- xxx
Горобиле	број м <sup>2</sup>	533 34314	431 29271	39 2299	14 600	39 1758	10 386	- -	- -	5 80	1500 xxx	7 xxx
Гугаљ	број м <sup>2</sup>	117 6907	94 5680	3 205	13 617	6 355	1 50	- -	- -	- -	280 xxx	- xxx
Доња Добриња	број м <sup>2</sup>	206 10395	161 8587	17 771	9 303	14 560	5 174	- -	- -	1 12	523 xxx	1 xxx
Дражиновићи	број м <sup>2</sup>	120 6890	109 6316	1 70	- -	10 504	- -	- -	- -	- -	352 xxx	- xxx
Душковци	број м <sup>2</sup>	159 9324	123 7419	5 358	13 617	14 765	4 165	- -	- -	- -	369 xxx	- xxx
Засеље	број м <sup>2</sup>	247 12851	159 9103	10 640	32 1232	38 1638	8 238	- -	- -	1 30	478 xxx	4 xxx
Здравчићи	број м <sup>2</sup>	227 12224	168 9734	10 603	9 275	22 865	15 457	3 290	- -	1 10	524 xxx	2 xxx
Јелен До	број м <sup>2</sup>	59 3549	53 3162	- -	4 253	2 134	- -	- -	- -	- -	175 xxx	- xxx
Каленићи	број м <sup>2</sup>	138 8429	115 7034	5 351	8 380	10 664	- -	- -	- -	- -	331 xxx	- xxx
Лопаш	број м <sup>2</sup>	203 9761	160 8063	14 712	- -	21 664	7 272	1 50	- -	- -	571 xxx	- xxx
Лорет	број м <sup>2</sup>	113 6127	91 5161	- -	- -	22 966	- -	- -	- -	- -	265 xxx	- xxx
Љутице	број м <sup>2</sup>	234 12515	131 7236	18 1297	18 828	65 3089	1 30	1 35	- -	- -	432 xxx	- xxx
Мађер	број м <sup>2</sup>	68 3457	57 3021	- -	- -	11 436	- -	- -	- -	- -	153 xxx	- xxx
Мала Жежевица	број м <sup>2</sup>	134 7913	93 5219	22 1736	8 355	11 603	- -	- -	- -	- -	304 xxx	- xxx
Милићево Село	број м <sup>2</sup>	284 15404	216 12801	7 415	21 684	39 1474	1 30	- -	- -	2 31	692 xxx	2 xxx
Мршељи	број м <sup>2</sup>	103 5217	66 3819	5 202	21 791	11 405	- -	- -	- -	- -	219 xxx	- xxx
Отањ	број м <sup>2</sup>	139 8027	118 6735	8 419	3 115	5 375	5 383	- -	- -	- -	412 xxx	- xxx
Папратиште	број м <sup>2</sup>	148 7208	109 5435	3 173	7 260	29 1340	- -	- -	- -	- -	291 xxx	- xxx
Пилатовићи	број м <sup>2</sup>	277 14418	234 12489	15 810	8 245	12 567	8 307	- -	- -	1 15	801 xxx	2 xxx
Пожега	број м <sup>2</sup>	4343 283872	3984 263163	260 15121	55 2772	33 2087	1 80	10 649	2 112	6 108	13155 xxx	22 xxx
Пријановићи	број м <sup>2</sup>	146 8840	133 8075	- -	- -	13 765	- -	- -	- -	- -	446 xxx	- xxx
Прилипац	број м <sup>2</sup>	97 6546	92 6346	1 50	3 120	1 30	- -	- -	- -	- -	343 xxx	- xxx
Радовци	број м <sup>2</sup>	143 8324	137 8086	2 115	- -	1 40	3 83	- -	- -	- -	429 xxx	- xxx
Расна	број м <sup>2</sup>	359 20287	291 17378	15 663	11 365	27 1397	15 484	- -	- -	2 39	1023 xxx	5 xxx
Речице	број м <sup>2</sup>	116 6765	91 5687	4 230	2 101	3 110	16 637	- -	- -	- -	265 xxx	- xxx
Роге	број м <sup>2</sup>	284 12689	162 7990	13 534	3 95	74 2729	32 1341	- -	5 204	4 104	401 xxx	23 xxx

## БРОЈ И ПОВРШИНА СТАНОВА ПРЕМА КОРИШЋЕЊУ, ДРУГЕ НАСТАЊЕНЕ ПРОСТОРИЈЕ И НАСТАЊЕНА ЛИЦА

	Број станова и површина у м <sup>2</sup>	Станови							Друге настањене просторије		Број лица	
		укупно	Станови за стално становање			Станови који се користе			настањене пословне просторије	просторије настањене из нужде	у становима	у другим настањеним просторијама
			настањени	ненастањени		за одмор и рекреацију	у време сезонских радова у пољопривреди	Станови у којима се искључиво обавља делатност				
				привремено	напуштени							
Рупељево	број м <sup>2</sup>	220 11989	155 8755	26 1634	4 168	17 719	18 713	- -	2 84	- xxx	446 xxx	5 xxx
Сврачково	број м <sup>2</sup>	124 4992	85 3605	14 604	5 146	3 118	17 519	- -	- -	1 20	219 xxx	3 xxx
Средња Добриња	број м <sup>2</sup>	232 12696	157 8889	25 1514	14 661	27 1317	9 315	- -	- -	- -	481 xxx	- xxx
Табановићи	број м <sup>2</sup>	61 3257	41 2354	3 206	- -	17 697	- -	- -	- -	- -	138 xxx	- xxx
Тврдићи	број м <sup>2</sup>	98 5427	82 4632	- -	- -	8 470	8 325	- -	- -	1 30	271 xxx	4 xxx
Тометино Поље	број м <sup>2</sup>	357 18540	103 6960	11 637	8 280	235 10663	- -	- -	- -	- -	373 xxx	- xxx
Тучково	број м <sup>2</sup>	68 4113	53 3227	- -	7 358	8 528	- -	- -	- -	- -	170 xxx	- xxx
Узићи	број м <sup>2</sup>	213 12169	162 9993	9 490	10 297	24 948	8 441	- -	- -	1 20	516 xxx	4 xxx
Честобродица	број м <sup>2</sup>	137 8080	111 6686	9 629	6 263	5 262	6 240	- -	1 30	1 12	332 xxx	6 xxx
<b>Прибој</b>	<b>број м<sup>2</sup></b>	<b>11110 553355</b>	<b>9031 462368</b>	<b>944 48612</b>	<b>212 8321</b>	<b>461 17556</b>	<b>432 14382</b>	<b>30 2116</b>	<b>55 2430</b>	<b>65 1451</b>	<b>29334 xxx</b>	<b>377 xxx</b>
<i>Градска</i>	број м <sup>2</sup>	6224 342236	5583 307385	559 31189	22 1158	40 1467	6 164	14 873	40 1709	36 879	18772 xxx	256 xxx
<i>Остала</i>	број м <sup>2</sup>	4886 211119	3448 154983	385 17423	190 7163	421 16089	426 14218	16 1243	15 721	29 572	10562 xxx	121 xxx
Бања	број м <sup>2</sup>	827 39120	647 31830	68 3263	9 241	40 1555	56 1688	7 543	7 408	12 243	2101 xxx	51 xxx
Батковићи	број м <sup>2</sup>	60 2153	53 1946	- -	3 110	- -	4 97	- -	- -	- -	153 xxx	- xxx
Брезна	број м <sup>2</sup>	45 1588	25 1021	- -	- -	16 480	4 87	- -	- -	- -	60 xxx	- xxx
Бучје	број м <sup>2</sup>	138 6648	82 4353	7 275	14 510	35 1510	- -	- -	1 50	- -	178 xxx	8 xxx
Добриловићи	број м <sup>2</sup>	171 7098	135 5892	22 832	3 90	5 129	6 155	- -	- -	- -	490 xxx	- xxx
Живинице	број м <sup>2</sup>	61 2332	32 1525	3 84	- -	- -	26 723	- -	- -	- -	118 xxx	- xxx
Забрђе	број м <sup>2</sup>	155 6209	113 4596	9 357	8 356	21 732	4 168	- -	- -	- -	350 xxx	- xxx
Забрњица	број м <sup>2</sup>	122 4592	75 2903	17 654	7 245	14 472	9 318	- -	- -	- -	205 xxx	- xxx
Заградина	број м <sup>2</sup>	156 5368	85 3093	25 874	4 145	20 592	22 664	- -	1 40	- -	243 xxx	5 xxx
Заостро	број м <sup>2</sup>	33 1312	29 1182	- -	4 130	- -	- -	- -	- -	- -	88 xxx	- xxx
Јелача	број м <sup>2</sup>	119 4549	85 3405	3 116	- -	7 260	24 768	- -	- -	- -	254 xxx	- xxx
Калафати	број м <sup>2</sup>	122 4062	86 3073	13 524	1 25	2 35	20 405	- -	- -	- -	273 xxx	- xxx
Калуђеровићи	број м <sup>2</sup>	110 4474	69 2746	- -	8 251	7 403	26 1074	- -	- -	- -	164 xxx	- xxx
Касидоли	број м <sup>2</sup>	197 9335	115 5772	9 701	28 1220	38 1413	7 229	- -	- -	- -	335 xxx	- xxx
Кратово	број м <sup>2</sup>	119 5119	88 3954	5 225	- -	1 70	24 840	1 30	- -	- -	305 xxx	- xxx
Крњача	број м <sup>2</sup>	188 9152	96 4643	36 1577	6 215	24 1092	23 1212	3 413	- -	- -	220 xxx	- xxx
Кукуровићи	број м <sup>2</sup>	70 2961	31 1064	2 70	5 174	10 517	22 1136	- -	1 30	- -	65 xxx	1 xxx
Маживи	број м <sup>2</sup>	117 3646	84 2828	1 25	1 16	18 511	13 266	- -	- -	9 161	248 xxx	13 xxx
Милијеш	број м <sup>2</sup>	224 10264	196 8829	25 1249	- -	3 186	- -	- -	- -	2 39	636 xxx	8 xxx

## БРОЈ И ПОВРШИНА СТАНОВА ПРЕМА КОРИШЋЕЊУ, ДРУГЕ НАСТАЊЕНЕ ПРОСТОРИЈЕ И НАСТАЊЕНА ЛИЦА

	Број станова и површина у м <sup>2</sup>	Станови							Друге настањене просторије			Број лица	
		укупно	Станови за стално становање			Станови који се користе			настањене пословне просторије	просторије настањене из нужде	у становима	у другим настањеним просторијама	
			настањени	ненастањени		за одмор и рекреацију	у време сезонских радова у пољопривреди	Станови у којима се искључиво обавља делатност					
				привремено	напуштени								
Плашће	број м <sup>2</sup>	52 2127	35 1483	- -	2 80	13 494	2 70	- -	- -	- -	85 xxx	- xxx	
Пожегрмац	број м <sup>2</sup>	92 3568	66 2608	12 428	9 316	5 216	- -	- -	- -	- -	188 xxx	- xxx	
Прибој	број м <sup>2</sup>	6224 342236	5583 307385	559 31189	22 1158	40 1467	6 164	14 873	40 1709	36 879	18772 xxx	256 xxx	
Прибојска Голеша	број м <sup>2</sup>	127 3636	80 2396	9 260	3 55	22 658	13 267	- -	1 30	- -	203 xxx	1 xxx	
Прибојске Челице	број м <sup>2</sup>	54 2205	42 1760	9 334	- -	1 34	1 35	1 42	- -	- -	142 xxx	- xxx	
Рача	број м <sup>2</sup>	401 18428	351 16513	8 482	1 48	16 612	25 773	- -	- -	1 24	1308 xxx	5 xxx	
Ритошићи	број м <sup>2</sup>	183 7932	96 4341	4 212	31 1251	31 1201	21 927	- -	- -	- -	228 xxx	- xxx	
Сјеверин	број м <sup>2</sup>	181 8910	108 5695	56 2705	4 80	10 265	- -	3 165	- -	- -	337 xxx	- xxx	
Сочице	број м <sup>2</sup>	115 5353	86 4094	10 447	7 182	7 410	5 220	- -	1 55	- -	268 xxx	2 xxx	
Стрмац	број м <sup>2</sup>	83 2939	70 2417	1 41	12 481	- -	- -	- -	- -	- -	181 xxx	- xxx	
Херцеговачка Голеша	број м <sup>2</sup>	251 11206	167 7941	11 492	10 453	36 1499	27 821	- -	- -	- -	430 xxx	- xxx	
Црнуговићи	број м <sup>2</sup>	70 2934	35 1544	- -	7 346	7 368	21 676	- -	- -	- -	93 xxx	- xxx	
Црнузи	број м <sup>2</sup>	137 6374	122 5684	2 106	2 119	4 177	7 288	- -	1 36	1 12	438 xxx	7 xxx	
Читлук	број м <sup>2</sup>	106 5525	64 3852	18 1090	1 24	8 198	14 311	1 50	2 72	4 93	175 xxx	20 xxx	
<b>Пријеполје</b>	<b>број м<sup>2</sup></b>	<b>14002 790503</b>	<b>11489 663170</b>	<b>1157 67537</b>	<b>426 19129</b>	<b>442 19578</b>	<b>460 19191</b>	<b>28 1898</b>	<b>41 2023</b>	<b>54 986</b>	<b>40825 xxx</b>	<b>265 xxx</b>	
Градска	број м <sup>2</sup>	4554 281031	4180 258915	315 18938	28 1364	23 1324	- -	8 490	15 706	29 611	14921 xxx	132 xxx	
Остала	број м <sup>2</sup>	9448 509472	7309 404255	842 48599	398 17765	419 18254	460 19191	20 1408	26 1317	25 375	25904 xxx	133 xxx	
Аљиновићи	број м <sup>2</sup>	97 4991	80 4103	9 446	6 290	2 152	- -	- -	1 28	- -	193 xxx	3 xxx	
Балићи	број м <sup>2</sup>	131 7617	97 5721	26 1418	8 478	- -	- -	- -	- -	- -	434 xxx	- xxx	
Баре	број м <sup>2</sup>	28 1452	20 1078	3 174	- -	1 20	4 180	- -	- -	- -	56 xxx	- xxx	
Бискупићи	број м <sup>2</sup>	22 1006	12 568	- -	10 438	- -	- -	- -	- -	- -	22 xxx	- xxx	
Бјелахова	број м <sup>2</sup>	31 1716	19 1124	9 430	1 42	- -	- -	2 120	1 80	- -	73 xxx	9 xxx	
Брајковац	број м <sup>2</sup>	37 1954	27 1440	- -	2 100	4 193	4 221	- -	- -	- -	87 xxx	- xxx	
Брвине	број м <sup>2</sup>	53 2734	42 2217	2 90	9 427	- -	- -	- -	- -	- -	175 xxx	- xxx	
Бродарево	број м <sup>2</sup>	527 38519	426 30959	79 6316	13 696	7 424	- -	2 124	5 363	3 56	1766 xxx	22 xxx	
Буковик	број м <sup>2</sup>	54 2224	31 1392	7 218	3 148	8 274	5 192	- -	- -	- -	107 xxx	- xxx	
Виницка	број м <sup>2</sup>	162 8606	132 7296	6 360	17 736	2 68	5 146	- -	1 42	- -	472 xxx	2 xxx	
Врбово	број м <sup>2</sup>	77 3384	49 2239	2 110	1 70	22 811	3 154	- -	- -	- -	99 xxx	- xxx	
Гојаковићи	број м <sup>2</sup>	70 3576	48 2561	6 305	13 590	- -	3 120	- -	- -	- -	183 xxx	- xxx	
Горње Бабине	број м <sup>2</sup>	103 4481	82 3729	4 120	1 42	5 160	11 430	- -	1 59	- -	261 xxx	1 xxx	
Горње Горачиће	број м <sup>2</sup>	23 1055	19 861	- -	- -	4 194	- -	- -	- -	- -	58 xxx	- xxx	

## БРОЈ И ПОВРШИНА СТАНОВА ПРЕМА КОРИШЋЕЊУ, ДРУГЕ НАСТАЊЕНЕ ПРОСТОРИЈЕ И НАСТАЊЕНА ЛИЦА

	Број станова и површина у м <sup>2</sup>	Станови							Друге настањене просторије		Број лица	
		укупно	Станови за стално становање			Станови који се користе			настањене пословне просторије	просторије настањене из нужде	у становима	у другим настањеним просторијама
			настањени	ненастањени		за одмор и рекреацију	у време сезонских радова у пољопривреди	Станови у којима се искључиво обавља делатност				
				привремено	напуштени							
Горњи Страњани	број	54	32	-	22	-	-	-	1	-	80	5
	м <sup>2</sup>	2541	1332	-	1209	-	-	-	40	-	xxx	xxx
Гостун	број	41	21	4	16	-	-	-	-	-	49	-
	м <sup>2</sup>	2490	1193	396	901	-	-	-	-	-	xxx	xxx
Грачаница	број	48	41	7	-	-	-	-	-	-	199	-
	м <sup>2</sup>	2728	2392	336	-	-	-	-	-	-	xxx	xxx
Гробнице	број	75	66	7	1	1	-	-	1	1	250	4
	м <sup>2</sup>	4804	4192	524	30	58	-	-	40	10	xxx	xxx
Дивци	број	120	97	4	3	10	6	-	-	-	335	-
	м <sup>2</sup>	5553	4711	222	112	377	131	-	-	-	xxx	xxx
Доње Бабине	број	134	118	-	1	4	11	-	-	-	319	-
	м <sup>2</sup>	4586	4094	-	30	162	300	-	-	-	xxx	xxx
Доњи Страњани	број	100	43	2	34	-	21	-	-	-	120	-
	м <sup>2</sup>	4822	2001	123	1758	-	940	-	-	-	xxx	xxx
Дренова	број	154	84	49	6	6	9	-	-	-	208	-
	м <sup>2</sup>	7859	4662	2381	193	228	395	-	-	-	xxx	xxx
Душманићи	број	102	74	2	11	11	4	-	-	-	245	-
	м <sup>2</sup>	4920	3765	104	438	421	192	-	-	-	xxx	xxx
Ђурашићи	број	140	102	2	1	7	28	-	-	-	266	-
	м <sup>2</sup>	5614	4241	113	45	258	957	-	-	-	xxx	xxx
Забрдњи Тоци	број	60	52	2	5	1	-	-	1	3	126	7
	м <sup>2</sup>	1794	1576	73	135	10	-	-	60	45	xxx	xxx
Завинограђе	број	408	339	60	2	3	3	1	2	1	1273	6
	м <sup>2</sup>	23903	19104	4454	97	136	92	20	90	16	xxx	xxx
Залуг	број	313	282	28	1	2	-	-	-	1	970	2
	м <sup>2</sup>	16827	15357	1370	40	60	-	-	-	15	xxx	xxx
Заступ	број	67	40	-	26	-	1	-	-	-	128	-
	м <sup>2</sup>	3879	2334	-	1489	-	56	-	-	-	xxx	xxx
Звијезд	број	41	36	-	-	-	4	1	2	2	95	9
	м <sup>2</sup>	1704	1454	-	-	-	178	72	77	40	xxx	xxx
Ивање	број	365	301	36	-	15	8	5	-	2	1134	6
	м <sup>2</sup>	25415	21431	2517	-	724	351	392	-	18	xxx	xxx
Ивезићи	број	62	48	5	-	3	6	-	-	-	170	-
	м <sup>2</sup>	2567	1987	225	-	95	260	-	-	-	xxx	xxx
Избичањ	број	29	15	-	-	14	-	-	-	-	46	-
	м <sup>2</sup>	1133	585	-	-	548	-	-	-	-	xxx	xxx
Јабука	број	181	125	11	13	13	18	1	1	-	403	4
	м <sup>2</sup>	7813	5534	592	473	442	712	60	40	-	xxx	xxx
Јунчевићи	број	89	83	-	1	4	1	-	-	-	301	-
	м <sup>2</sup>	3705	3463	-	56	130	56	-	-	-	xxx	xxx
Камена Гора	број	107	68	7	-	22	9	1	-	2	207	3
	м <sup>2</sup>	4158	2826	247	-	690	368	27	-	34	xxx	xxx
Караула	број	23	18	3	-	2	-	-	-	-	63	-
	м <sup>2</sup>	1352	1095	151	-	106	-	-	-	-	xxx	xxx
Карошевина	број	101	65	17	-	13	6	-	-	-	199	-
	м <sup>2</sup>	3669	2487	514	-	460	208	-	-	-	xxx	xxx
Каћево	број	83	23	51	9	-	-	-	-	-	55	-
	м <sup>2</sup>	3184	770	2022	392	-	-	-	-	-	xxx	xxx
Кашице	број	43	28	2	-	5	8	-	-	3	84	4
	м <sup>2</sup>	1995	1302	150	-	214	329	-	-	39	xxx	xxx
Ковачевац	број	489	422	51	7	4	3	2	-	-	1622	-
	м <sup>2</sup>	31770	27433	3396	275	374	102	190	-	-	xxx	xxx
Копривна	број	31	18	-	13	-	-	-	-	-	49	-
	м <sup>2</sup>	1101	785	-	316	-	-	-	-	-	xxx	xxx
Косатица	број	214	145	5	4	9	51	-	-	-	358	-
	м <sup>2</sup>	10719	7766	177	152	287	2337	-	-	-	xxx	xxx
Кошевине	број	319	278	19	3	10	8	1	-	1	1045	4
	м <sup>2</sup>	17924	16193	838	127	357	319	90	-	26	xxx	xxx
Крушево	број	23	11	-	9	2	1	-	-	-	36	-
	м <sup>2</sup>	1013	481	-	366	128	38	-	-	-	xxx	xxx
Кучин	број	75	56	6	-	6	7	-	-	-	169	-
	м <sup>2</sup>	2976	2261	271	-	285	159	-	-	-	xxx	xxx
Лучице	број	53	42	1	1	6	3	-	-	-	169	-
	м <sup>2</sup>	2823	2389	56	25	195	158	-	-	-	xxx	xxx

## БРОЈ И ПОВРШИНА СТАНОВА ПРЕМА КОРИШЋЕЊУ, ДРУГЕ НАСТАЊЕНЕ ПРОСТОРИЈЕ И НАСТАЊЕНА ЛИЦА

	Број станова и површина у м <sup>2</sup>	Станови							Друге настањене просторије			Број лица	
		укупно	Станови за стално становање			Станови који се користе			настањене пословне просторије	просторије настањене из нужде	у становима	у другим настањеним просторијама	
			настањени	ненастањени		за одмор и рекреацију	у време сезонских радова у пољопривреди	Станови у којима се искључиво обавља делатност					
				приремено	напуштени								
Матаруге	број	53	44	-	1	1	7	-	-	-	164	-	
	м <sup>2</sup>	2572	2073	-	45	56	398	-	-	-	xxx	xxx	
Међани	број	38	32	-	2	3	1	-	-	-	80	-	
	м <sup>2</sup>	1090	1011	-	20	49	10	-	-	-	xxx	xxx	
Мијани	број	19	15	-	-	4	-	-	-	-	25	-	
	м <sup>2</sup>	810	695	-	-	115	-	-	-	-	xxx	xxx	
Мијоска	број	190	175	6	4	3	1	1	-	-	750	-	
	м <sup>2</sup>	10774	10089	257	230	110	24	64	-	-	xxx	xxx	
Милаковићи	број	39	28	-	11	-	-	-	-	-	66	-	
	м <sup>2</sup>	1342	1046	-	296	-	-	-	-	-	xxx	xxx	
Милешево	број	62	39	4	7	7	5	-	-	-	113	-	
	м <sup>2</sup>	2582	1797	107	229	205	244	-	-	-	xxx	xxx	
Милошев До	број	92	53	31	7	1	-	-	-	-	126	-	
	м <sup>2</sup>	2818	1732	919	157	10	-	-	-	-	xxx	xxx	
Миљевићи	број	188	129	33	1	4	21	-	-	-	455	-	
	м <sup>2</sup>	11548	8177	2420	10	138	803	-	-	-	xxx	xxx	
Мрчковина	број	33	17	-	15	1	-	-	-	-	33	-	
	м <sup>2</sup>	1138	660	-	453	25	-	-	-	-	xxx	xxx	
Мушковина	број	22	15	5	-	2	-	-	-	-	34	-	
	м <sup>2</sup>	956	657	179	-	120	-	-	-	-	xxx	xxx	
Ораовац	број	119	92	7	-	5	15	-	-	1	333	3	
	м <sup>2</sup>	5949	4893	423	-	217	416	-	-	12	xxx	xxx	
Орашац	број	85	52	16	4	5	8	-	2	-	199	5	
	м <sup>2</sup>	3960	2360	663	198	310	429	-	83	-	xxx	xxx	
Осоје	број	168	148	6	7	4	3	-	-	-	526	-	
	м <sup>2</sup>	7465	6608	295	326	122	114	-	-	-	xxx	xxx	
Оштра Стријена	број	62	36	4	9	-	13	-	-	-	123	-	
	м <sup>2</sup>	2751	1564	174	371	-	642	-	-	-	xxx	xxx	
Поткрш	број	32	31	-	-	1	-	-	-	-	124	-	
	м <sup>2</sup>	2160	2130	-	-	30	-	-	-	-	xxx	xxx	
Поток	број	73	72	1	-	-	-	-	-	-	282	-	
	м <sup>2</sup>	3669	3620	49	-	-	-	-	-	-	xxx	xxx	
Правошево	број	64	44	-	5	5	10	-	-	-	85	-	
	м <sup>2</sup>	1816	1286	-	120	99	311	-	-	-	xxx	xxx	
Прањци	број	104	92	7	4	1	-	-	-	-	366	-	
	м <sup>2</sup>	5375	4782	357	201	35	-	-	-	-	xxx	xxx	
Пријеполје	број	4554	4180	315	28	23	-	8	15	29	14921	132	
	м <sup>2</sup>	281031	258915	18938	1364	1324	-	490	706	611	xxx	xxx	
Расно	број	146	118	20	2	6	-	-	-	1	413	1	
	м <sup>2</sup>	7632	6150	1223	85	174	-	-	-	16	xxx	xxx	
Ратајска	број	564	512	39	11	2	-	-	5	-	2073	19	
	м <sup>2</sup>	36157	32484	2950	627	96	-	-	226	-	xxx	xxx	
Седобро	број	130	82	6	1	20	20	1	1	1	316	6	
	м <sup>2</sup>	7285	4804	400	60	1094	847	80	50	10	xxx	xxx	
Сељане	број	80	53	1	4	7	15	-	-	-	168	-	
	м <sup>2</sup>	4234	2978	80	230	262	684	-	-	-	xxx	xxx	
Сељашница	број	267	206	9	2	34	15	1	-	-	774	-	
	м <sup>2</sup>	21056	15064	1020	113	3153	1562	144	-	-	xxx	xxx	
Скокуће	број	69	41	4	7	6	11	-	-	-	105	-	
	м <sup>2</sup>	2886	1812	139	260	205	470	-	-	-	xxx	xxx	
Слатина	број	56	45	3	7	-	1	-	-	-	138	-	
	м <sup>2</sup>	2940	2282	176	426	-	56	-	-	-	xxx	xxx	
Сопотница	број	81	43	4	1	17	16	-	-	-	136	-	
	м <sup>2</sup>	3151	1825	102	20	639	565	-	-	-	xxx	xxx	
Ташево	број	569	512	41	2	13	-	1	1	1	2072	3	
	м <sup>2</sup>	33355	29705	2898	132	595	-	25	39	16	xxx	xxx	
Хисарцик	број	129	78	34	1	4	12	-	-	2	280	5	
	м <sup>2</sup>	5276	3375	1267	35	128	471	-	-	22	xxx	xxx	
Хрта	број	63	47	13	1	2	-	-	-	-	130	-	
	м <sup>2</sup>	3118	2384	636	56	42	-	-	-	-	xxx	xxx	
Црквени Тоци	број	72	44	4	-	24	-	-	-	-	78	-	
	м <sup>2</sup>	2650	1526	188	-	936	-	-	-	-	xxx	xxx	
Чадиње	број	71	66	3	2	-	-	-	-	-	267	-	
	м <sup>2</sup>	4822	4597	143	82	-	-	-	-	-	xxx	xxx	

## БРОЈ И ПОВРШИНА СТАНОВА ПРЕМА КОРИШЋЕЊУ, ДРУГЕ НАСТАЊЕНЕ ПРОСТОРИЈЕ И НАСТАЊЕНА ЛИЦА

	Број станова и површина у м <sup>2</sup>	Станови							Друге настањене просторије			Број лица	
		укупно	Станови за стално становање				Станови који се користе			настањене пословне просторије	просторије настањене из нужде	у становима	у другим настањеним просторијама
			настањени	ненастањени		за одмор и рекреацију	у време сезонских радова у пољопривреди	Станови у којима се искључиво обавља делатност					
				привремено	напуштени								
Чаушевићи	број м <sup>2</sup>	57 2350	38 1640	6 239	7 267	5 180	1 24	-	-	-	132 xxx	- xxx	
Цурово	број м <sup>2</sup>	92 3129	53 1965	1 56	-	4 68	34 1040	-	-	-	179 xxx	- xxx	
<b>Сјеница</b>	<b>број м<sup>2</sup></b>	<b>8589 499364</b>	<b>6810 405022</b>	<b>1019 64365</b>	<b>386 15089</b>	<b>103 4444</b>	<b>252 9189</b>	<b>19 1255</b>	<b>19 942</b>	<b>33 686</b>	<b>27904 xxx</b>	<b>259 xxx</b>	
Градска	број м <sup>2</sup>	3889 271387	3316 227237	521 40550	16 1352	27 1555	1 40	8 653	7 262	16 356	13198 xxx	152 xxx	
Остала	број м <sup>2</sup>	4700 227977	3494 177785	498 23815	370 13737	76 2889	251 9149	11 602	12 680	17 330	14706 xxx	107 xxx	
Аливеровиће	број м <sup>2</sup>	26 1392	25 1364	1 28	-	-	-	-	-	-	157 xxx	- xxx	
Багачиће	број м <sup>2</sup>	38 2525	24 1650	12 815	2 60	-	-	-	-	-	85 xxx	- xxx	
Баре	број м <sup>2</sup>	29 786	16 475	13 311	-	-	-	-	-	-	71 xxx	- xxx	
Бачија	број м <sup>2</sup>	21 476	8 214	6 114	4 80	-	3 68	-	-	-	30 xxx	- xxx	
Биоц	број м <sup>2</sup>	32 1536	19 1000	1 50	12 486	-	-	-	-	-	74 xxx	- xxx	
Блато	број м <sup>2</sup>	20 582	20 582	-	-	-	-	-	-	-	65 xxx	- xxx	
Богути	број м <sup>2</sup>	19 949	16 813	-	-	-	3 136	-	-	-	72 xxx	- xxx	
Божов Поток	број м <sup>2</sup>	106 3946	65 2698	4 113	17 503	1 35	19 597	-	-	-	196 xxx	- xxx	
Бољаре	број м <sup>2</sup>	17 715	14 620	-	3 95	-	-	-	-	-	33 xxx	- xxx	
Боришиће	број м <sup>2</sup>	31 798	17 530	4 77	10 191	-	-	-	-	-	83 xxx	- xxx	
Боровиће	број м <sup>2</sup>	13 591	13 591	-	-	-	-	-	-	-	73 xxx	- xxx	
Бреза	број м <sup>2</sup>	66 3810	48 2930	15 750	2 80	-	-	1 50	-	-	212 xxx	- xxx	
Брњица	број м <sup>2</sup>	68 3162	63 2952	-	5 210	-	-	-	1 40	-	215 xxx	3 xxx	
Буђево	број м <sup>2</sup>	32 1310	32 1310	-	-	-	-	-	-	-	92 xxx	- xxx	
Вапа	број м <sup>2</sup>	60 3983	52 3445	4 288	1 25	-	3 225	-	-	-	230 xxx	- xxx	
Весковиће	број м <sup>2</sup>	22 1186	16 946	-	6 240	-	-	-	-	-	50 xxx	- xxx	
Височка	број м <sup>2</sup>	26 1117	19 931	5 135	2 51	-	-	-	-	1 25	73 xxx	1 xxx	
Вишњева	број м <sup>2</sup>	35 664	16 354	5 96	14 214	-	-	-	-	-	56 xxx	- xxx	
Вишњице	број м <sup>2</sup>	21 1024	16 818	-	2 66	-	3 140	-	-	-	41 xxx	- xxx	
Врапци	број м <sup>2</sup>	23 921	13 571	-	2 90	1 75	7 185	-	-	-	49 xxx	- xxx	
Врбница	број м <sup>2</sup>	41 1573	41 1573	-	-	-	-	-	-	1 10	168 xxx	1 xxx	
Врсјенице	број м <sup>2</sup>	52 2642	44 2292	8 350	-	-	-	-	-	-	206 xxx	- xxx	
Голубан	број м <sup>2</sup>	14 997	11 815	1 50	2 132	-	-	-	-	-	42 xxx	- xxx	
Горње Лопиже	број м <sup>2</sup>	53 1904	32 1118	6 248	2 80	4 120	9 338	-	-	-	57 xxx	- xxx	
Гошево	број м <sup>2</sup>	35 1363	19 780	-	7 265	-	9 318	-	-	-	70 xxx	- xxx	
Грабовица	број м <sup>2</sup>	13 447	10 334	1 30	-	-	2 83	-	-	-	44 xxx	- xxx	



## БРОЈ И ПОВРШИНА СТАНОВА ПРЕМА КОРИШЋЕЊУ, ДРУГЕ НАСТАЊЕНЕ ПРОСТОРИЈЕ И НАСТАЊЕНА ЛИЦА

	Број станова и површина у м <sup>2</sup>	Станови							Друге настањене просторије		Број лица		
		укупно	Станови за стално становање				Станови који се користе			настањене пословне просторије	просторије настањене из нужде	у становима	у другим настањеним просторијама
			настањени	ненастањени		за одмор и рекреацију	у време сезонских радова у пољопривреди	Станови у којима се искључиво обавља делатност					
				привремено	напуштени								
Градац	број м <sup>2</sup>	47 2890	47 2890	-	-	-	-	-	-	-	150	-	
Гргаје	број м <sup>2</sup>	33 1340	24 976	-	-	8 324	-	1 40	-	-	87	xxx	
Долиће	број м <sup>2</sup>	98 4874	65 3480	7 283	26 1111	-	-	-	-	-	322	xxx	
Доње Горачиће	број м <sup>2</sup>	43 1773	26 1164	-	3 137	7 244	7 228	-	-	-	57	xxx	
Доње Лопиже	број м <sup>2</sup>	67 3027	43 2024	7 280	6 259	3 105	8 359	-	-	2 44	119	4 xxx	
Драгојловиће	број м <sup>2</sup>	40 1446	33 1248	-	6 180	1 18	-	-	-	-	114	xxx	
Дражевиће	број м <sup>2</sup>	139 9646	99 7616	30 1490	5 390	-	-	4 60	1 90	-	431	xxx	
Дружиниће	број м <sup>2</sup>	17 948	9 608	-	7 300	-	-	1 40	-	-	19	xxx	
Дубница	број м <sup>2</sup>	74 4003	67 3706	6 272	1 25	-	-	-	-	1 40	373	7 xxx	
Дуга Пољана	број м <sup>2</sup>	214 13113	159 9612	46 3064	2 95	1 30	3 84	3 228	1 50	1 10	584	14 xxx	
Дујке	број м <sup>2</sup>	48 2870	33 1917	2 160	3 144	-	-	9 599	1 50	1 60	146	6 xxx	
Дунишиће	број м <sup>2</sup>	44 2274	42 2148	1 70	-	-	-	1 56	-	-	189	1 xxx	
Жабрен	број м <sup>2</sup>	117 7185	79 5192	16 1066	13 627	-	-	9 300	-	-	318	xxx	
Житниће	број м <sup>2</sup>	129 6865	98 5641	26 976	3 128	1 40	1 80	-	-	-	536	xxx	
Забрђе	број м <sup>2</sup>	21 1017	16 822	4 141	1 54	-	-	-	-	-	50	xxx	
Зајечиће	број м <sup>2</sup>	52 2149	44 1841	8 308	-	-	-	-	-	-	187	xxx	
Захумско	број м <sup>2</sup>	45 1343	45 1343	-	-	-	-	-	-	-	150	xxx	
Јевик	број м <sup>2</sup>	13 567	13 567	-	-	-	-	-	-	-	60	xxx	
Језеро	број м <sup>2</sup>	16 238	9 139	-	7 99	-	-	-	-	-	24	xxx	
Калипоље	број м <sup>2</sup>	8 432	8 432	-	-	-	-	-	-	-	21	xxx	
Камешница	број м <sup>2</sup>	116 6506	82 5149	16 880	3 140	-	15 337	-	3 140	1 24	427	15 xxx	
Кањевина	број м <sup>2</sup>	22 972	16 691	4 190	1 35	-	-	1 56	-	-	65	xxx	
Карајукића Бунари	број м <sup>2</sup>	40 1893	30 1519	10 374	-	-	-	-	-	-	116	xxx	
Кијевци	број м <sup>2</sup>	55 2641	37 1952	15 538	-	-	-	3 151	-	-	150	1 xxx	
Кладница	број м <sup>2</sup>	113 4388	100 3903	4 167	9 318	-	-	-	-	-	362	xxx	
Кнежевац	број м <sup>2</sup>	32 1642	26 1350	-	-	-	6 292	-	-	-	105	xxx	
Козник	број м <sup>2</sup>	7 301	6 265	-	1 36	-	-	-	-	-	27	xxx	
Кокошиће	број м <sup>2</sup>	51 2917	37 2341	4 174	3 70	5 252	2 80	-	1 140	-	124	1 xxx	
Крајиновиће	број м <sup>2</sup>	48 693	31 439	-	17 254	-	-	-	-	-	91	xxx	
Криваја	број м <sup>2</sup>	19 695	7 247	-	5 200	1 35	6 213	-	-	-	11	xxx	
Крња Јела	број м <sup>2</sup>	13 430	13 430	-	-	-	-	-	-	-	47	xxx	
Крстац	број м <sup>2</sup>	17 590	12 399	-	3 106	-	-	2 85	-	-	30	xxx	

## БРОЈ И ПОВРШИНА СТАНОВА ПРЕМА КОРИШЋЕЊУ, ДРУГЕ НАСТАЊЕНЕ ПРОСТОРИЈЕ И НАСТАЊЕНА ЛИЦА

	Број станова и површина у м <sup>2</sup>	Станови							Друге настањене просторије		Број лица	
		укупно	Станови за стално становање			Станови који се користе			настањене пословне просторије	просторије настањене из нужде	у становима	у другим настањеним просторијама
			настањени	ненастањени		за одмор и рекреацију	у време сезонских радова у пољопривреди	Станови у којима се искључиво обавља делатност				
				привремено	напуштени							
Крће	број	81	72	8	-	-	-	1	-	-	337	-
	м <sup>2</sup>	4938	4436	430	-	-	-	72	-	-	xxx	xxx
Лијева Река	број	16	7	-	-	9	-	-	-	-	14	-
	м <sup>2</sup>	763	303	-	460	-	-	-	-	-	xxx	xxx
Љутаје	број	29	18	6	4	1	-	-	-	-	88	-
	м <sup>2</sup>	1617	1069	256	268	24	-	-	-	-	xxx	xxx
Машовиће	број	45	28	1	2	-	-	14	-	-	119	-
	м <sup>2</sup>	2272	1525	30	81	-	636	-	-	-	xxx	xxx
Медаре	број	104	78	26	-	-	-	-	-	-	384	-
	м <sup>2</sup>	6798	4945	1853	-	-	-	-	-	-	xxx	xxx
Међугор	број	33	28	5	-	-	-	-	-	-	176	-
	м <sup>2</sup>	1337	1205	132	-	-	-	-	-	-	xxx	xxx
Милићи	број	10	9	-	1	-	-	-	-	-	38	-
	м <sup>2</sup>	454	414	-	40	-	-	-	-	-	xxx	xxx
Папиће	број	67	67	-	-	-	-	-	-	-	276	-
	м <sup>2</sup>	2110	2110	-	-	-	-	-	-	-	xxx	xxx
Петрово Поље	број	10	4	6	-	-	-	-	-	-	22	-
	м <sup>2</sup>	544	208	336	-	-	-	-	-	-	xxx	xxx
Плана	број	12	9	1	2	-	-	-	-	-	37	-
	м <sup>2</sup>	450	402	16	32	-	-	-	-	-	xxx	xxx
Пода	број	15	3	-	12	-	-	-	-	-	17	-
	м <sup>2</sup>	685	190	-	495	-	-	-	-	-	xxx	xxx
Понорац	број	60	45	2	10	-	-	3	-	-	186	-
	м <sup>2</sup>	3674	3027	130	430	-	-	87	-	-	xxx	xxx
Праља	број	4	3	-	1	-	-	-	-	-	17	-
	м <sup>2</sup>	176	160	-	16	-	-	-	-	-	xxx	xxx
Раждагиња	број	109	83	18	1	-	7	-	3	4	389	29
	м <sup>2</sup>	5499	4429	788	25	-	257	-	170	100	xxx	xxx
Расно	број	99	82	11	4	1	-	1	-	1	396	5
	м <sup>2</sup>	6065	5204	545	256	35	-	25	-	25	xxx	xxx
Распоганче	број	34	32	-	1	1	-	-	-	-	132	-
	м <sup>2</sup>	1736	1644	-	72	20	-	-	-	-	xxx	xxx
Растеновиће	број	20	20	-	-	-	-	-	1	1	132	13
	м <sup>2</sup>	834	834	-	-	-	-	-	40	20	xxx	xxx
Рашковиће	број	22	22	-	-	-	-	-	-	1	159	5
	м <sup>2</sup>	1616	1616	-	-	-	-	-	-	15	xxx	xxx
Сјеница	број	3889	3316	521	16	27	1	8	7	16	13198	152
	м <sup>2</sup>	271387	227237	40550	1352	1555	40	653	262	356	xxx	xxx
Скрадник	број	8	2	-	3	-	3	-	-	-	2	-
	м <sup>2</sup>	197	70	-	65	-	62	-	-	-	xxx	xxx
Страјиниће	број	11	9	-	-	-	2	-	-	-	29	-
	м <sup>2</sup>	470	405	-	-	-	65	-	-	-	xxx	xxx
Ступ	број	65	55	-	1	2	7	-	-	-	193	-
	м <sup>2</sup>	2728	2440	-	40	48	200	-	-	-	xxx	xxx
Сугубине	број	41	33	4	4	-	-	-	-	-	183	-
	м <sup>2</sup>	1925	1540	245	140	-	-	-	-	-	xxx	xxx
Сушица	број	10	8	-	1	1	-	-	-	-	25	-
	м <sup>2</sup>	419	329	-	50	40	-	-	-	-	xxx	xxx
Трешњевица	број	34	28	6	-	-	-	-	-	-	97	-
	м <sup>2</sup>	992	753	239	-	-	-	-	-	-	xxx	xxx
Тријербине	број	166	96	11	10	2	47	-	-	-	397	-
	м <sup>2</sup>	7365	4774	484	316	43	1748	-	-	-	xxx	xxx
Тузиње	број	55	34	7	14	-	-	-	-	-	204	-
	м <sup>2</sup>	2180	1540	206	434	-	-	-	-	-	xxx	xxx
Тутиће	број	21	14	-	6	1	-	-	-	1	47	1
	м <sup>2</sup>	868	628	-	170	70	-	-	-	16	xxx	xxx
Увац	број	13	8	2	1	-	2	-	-	-	18	-
	м <sup>2</sup>	534	372	54	28	-	80	-	-	-	xxx	xxx
Угао	број	121	92	26	1	2	-	-	-	-	545	-
	м <sup>2</sup>	6389	5045	1201	50	93	-	-	-	-	xxx	xxx
Урсуне	број	95	72	8	15	-	-	-	-	-	326	-
	м <sup>2</sup>	4077	2976	346	755	-	-	-	-	-	xxx	xxx
Ушак	број	13	6	-	4	1	2	-	-	-	14	-
	м <sup>2</sup>	814	485	-	179	35	115	-	-	-	xxx	xxx

## БРОЈ И ПОВРШИНА СТАНОВА ПРЕМА КОРИШЋЕЊУ, ДРУГЕ НАСТАЊЕНЕ ПРОСТОРИЈЕ И НАСТАЊЕНА ЛИЦА

	Број станова и површина у м <sup>2</sup>	Станови							Друге настањене просторије			Број лица	
		укупно	Станови за стално становање			Станови који се користе				настањене пословне просторије	просторије настањене из нужде	у становима	у другим настањеним просторијама
			настањени	ненастањени		за одмор и рекреацију	у време сезонских радова у пољопривреди	Станови у којима се искључиво обавља делатност					
				привремено	напуштени								
Фијуљ	број м <sup>2</sup>	27 1350	19 1080	2 90	1 30	-	5 150	-	-	-	103 xxx	- xxx	
Царичина	број м <sup>2</sup>	16 567	5 195	1 48	6 176	-	4 148	-	-	-	20 xxx	- xxx	
Цетановиће	број м <sup>2</sup>	99 4242	75 3241	16 780	1 48	1 32	6 141	-	-	-	379 xxx	- xxx	
Црвско	број м <sup>2</sup>	42 1244	42 1244	-	-	-	-	-	-	-	140 xxx	- xxx	
Црчево	број м <sup>2</sup>	17 627	15 579	-	2 48	-	-	-	-	-	49 xxx	- xxx	
Чедово	број м <sup>2</sup>	53 2568	35 1624	2 154	16 790	-	-	-	-	-	108 xxx	- xxx	
Чипаље	број м <sup>2</sup>	49 2682	39 2197	10 485	-	-	-	-	-	-	144 xxx	- xxx	
Читлук	број м <sup>2</sup>	37 2015	26 1638	4 242	-	-	7 135	-	-	-	141 xxx	- xxx	
Шаре	број м <sup>2</sup>	98 3831	54 2193	23 837	-	20 766	1 35	-	-	-	250 xxx	- xxx	
Штаваљ	број м <sup>2</sup>	99 5066	81 4418	-	5 156	6 182	7 310	-	-	-	312 xxx	- xxx	
Шушуре	број м <sup>2</sup>	29 1192	11 541	-	6 187	6 255	6 209	-	-	-	25 xxx	- xxx	
<b>Ужице</b>	<b>број м<sup>2</sup></b>	<b>30208 1666774</b>	<b>25935 1467674</b>	<b>1561 81338</b>	<b>357 13692</b>	<b>2073 91466</b>	<b>202 8112</b>	<b>80 4492</b>	<b>51 2362</b>	<b>97 1827</b>	<b>82831 xxx</b>	<b>366 xxx</b>	
<i>Градска</i>	број м <sup>2</sup>	20815 1184723	19264 1106577	1194 62929	112 4054	176 7871	16 671	53 2621	31 1518	63 1210	62100 xxx	230 xxx	
<i>Остала</i>	број м <sup>2</sup>	9393 482051	6671 361097	367 18409	245 9638	1897 83595	186 7441	27 1871	20 844	34 617	20731 xxx	136 xxx	
Биоска	број м <sup>2</sup>	297 13770	229 11131	10 475	4 142	33 1281	21 741	-	-	-	554 xxx	- xxx	
Бјелотићи	број м <sup>2</sup>	96 5897	64 4337	3 172	-	29 1388	-	-	-	-	227 xxx	- xxx	
Буар	број м <sup>2</sup>	464 25799	382 21961	17 1018	-	65 2820	-	-	-	1 20	1414 xxx	1 xxx	
Витаси	број м <sup>2</sup>	166 6638	107 4426	3 100	-	56 2112	-	-	-	-	302 xxx	- xxx	
Волујац	број м <sup>2</sup>	383 20495	317 17737	13 723	3 124	36 1418	12 441	2 52	1 72	-	1096 xxx	2 xxx	
Врутци	број м <sup>2</sup>	152 7210	98 4595	6 221	1 20	41 2127	5 211	1 36	-	-	222 xxx	- xxx	
Горјани	број м <sup>2</sup>	250 15790	242 15022	-	-	5 425	-	3 343	-	2 40	737 xxx	5 xxx	
Гостиница	број м <sup>2</sup>	366 17649	201 11707	4 164	32 1155	89 3163	40 1460	-	-	-	639 xxx	- xxx	
Губин До	број м <sup>2</sup>	165 9318	134 7771	5 205	9 407	7 383	10 552	-	2 83	2 28	437 xxx	14 xxx	
Добродо	број м <sup>2</sup>	116 6724	85 5391	10 500	-	20 798	1 35	-	-	-	275 xxx	- xxx	
Дрежник	број м <sup>2</sup>	346 16811	271 13687	20 1081	14 504	40 1489	1 50	-	-	-	761 xxx	- xxx	
Дријетањ	број м <sup>2</sup>	695 39668	340 22040	27 1866	5 222	312 14833	9 467	2 240	2 110	3 63	1103 xxx	15 xxx	
Дубоко	број м <sup>2</sup>	292 15656	241 13210	5 428	1 30	44 1958	-	1 30	1 50	2 25	841 xxx	6 xxx	
Збојштица	број м <sup>2</sup>	58 3082	47 2612	1 40	3 140	7 290	-	-	-	-	172 xxx	- xxx	
Злакуса	број м <sup>2</sup>	213 12675	202 12073	-	-	10 562	1 40	-	-	-	694 xxx	- xxx	
Каменица	број м <sup>2</sup>	122 6837	84 4945	5 282	-	33 1610	-	-	-	-	272 xxx	- xxx	
Каран	број м <sup>2</sup>	205 11854	177 10256	8 445	-	19 1053	1 100	-	-	1 30	579 xxx	3 xxx	

## БРОЈ И ПОВРШИНА СТАНОВА ПРЕМА КОРИШЋЕЊУ, ДРУГЕ НАСТАЊЕНЕ ПРОСТОРИЈЕ И НАСТАЊЕНА ЛИЦА

	Број станова и површина у м <sup>2</sup>	Станови							Друге настањене просторије		Број лица	
		укупно	Станови за стално становање			Станови који се користе			настањене пословне просторије	просторије настањене из нужде	у становима	у другим настањеним просторијама
			настањени	ненастањени		за одмор и рекреацију	у време сезонских радова у пољопривреди	Станови у којима се искључиво обавља делатност				
				привремено	напуштени							
Качер	број м <sup>2</sup>	272 13832	153 8672	20 1339	12 501	81 3131	6 189	-	-	-	507 xxx	- xxx
Кесеровина	број м <sup>2</sup>	229 10935	185 9022	8 395	8 288	24 1040	4 190	-	-	1 12	588 xxx	1 xxx
Котроман	број м <sup>2</sup>	64 2855	41 2039	2 48	11 424	8 296	-	2 48	5 158	7 166	142 xxx	40 xxx
Крвавци	број м <sup>2</sup>	104 6103	92 5542	4 206	-	7 330	1 25	-	-	2 22	308 xxx	3 xxx
Кремна	број м <sup>2</sup>	467 22507	263 12911	13 611	2 70	189 8915	-	-	3 149	1 20	721 xxx	6 xxx
Кршање	број м <sup>2</sup>	115 4190	79 2980	7 241	24 807	5 162	-	-	-	-	167 xxx	- xxx
Лелићи	број м <sup>2</sup>	147 7620	114 6210	3 105	9 395	6 259	14 601	1 50	-	-	381 xxx	- xxx
Љубање	број м <sup>2</sup>	402 20043	217 11695	9 457	6 368	164 6975	1 36	5 512	-	4 96	698 xxx	13 xxx
Мокра Гора	број м <sup>2</sup>	347 14658	227 9786	70 2908	16 504	27 1031	1 36	6 393	3 72	4 42	593 xxx	12 xxx
Никојевићи	број м <sup>2</sup>	188 10015	116 6158	2 86	8 321	57 3281	5 169	-	-	-	416 xxx	- xxx
Пањак	број м <sup>2</sup>	58 1995	41 1398	3 112	11 410	3 75	-	-	-	1 12	108 xxx	1 xxx
Пеар	број м <sup>2</sup>	217 9882	167 7530	5 284	2 320	37 1506	6 242	-	1 40	-	429 xxx	4 xxx
Пониковица	број м <sup>2</sup>	151 8927	109 6767	1 30	1 96	40 2034	-	-	-	-	362 xxx	- xxx
Поточање	број м <sup>2</sup>	167 10446	152 9581	7 506	-	8 359	-	-	-	1 5	517 xxx	1 xxx
Потпеће	број м <sup>2</sup>	177 9943	160 9010	11 583	1 30	4 290	1 30	-	-	-	512 xxx	- xxx
Равни	број м <sup>2</sup>	210 10307	167 8283	4 131	11 398	27 1465	1 30	-	-	-	558 xxx	- xxx
Радуша	број м <sup>2</sup>	291 12349	194 8993	7 230	3 132	87 2994	-	-	-	-	524 xxx	- xxx
Рибашевина	број м <sup>2</sup>	237 13266	169 10006	13 599	9 402	33 1770	13 489	-	-	1 16	482 xxx	2 xxx
Севојно	број м <sup>2</sup>	2366 140694	2233 134125	87 4393	8 341	27 1380	9 365	2 90	8 556	11 206	7438 xxx	43 xxx
Скржуги	број м <sup>2</sup>	348 16449	232 11595	9 484	16 549	77 3320	13 453	1 48	-	-	667 xxx	- xxx
Стапари	број м <sup>2</sup>	473 24602	324 18345	16 577	23 879	93 4076	15 630	2 95	1 40	-	970 xxx	4 xxx
Стрмац	број м <sup>2</sup>	168 6843	103 4541	8 359	-	56 1919	-	1 24	-	-	296 xxx	- xxx
Трнава	број м <sup>2</sup>	175 8411	145 7132	8 398	-	18 657	4 224	-	1 70	1 20	460 xxx	3 xxx
Ужице	број м <sup>2</sup>	18449 1044029	17031 972452	1107 58536	104 3713	149 6491	7 306	51 2531	23 962	52 1004	54662 xxx	187 xxx
<b>Чајетина</b>	<b>број м<sup>2</sup></b>	<b>9790 545572</b>	<b>4919 291967</b>	<b>446 25318</b>	<b>177 7372</b>	<b>3925 207606</b>	<b>254 9631</b>	<b>69 3678</b>	<b>37 1493</b>	<b>28 600</b>	<b>15438 xxx</b>	<b>162 xxx</b>
<i>Градска</i>	број м <sup>2</sup>	3090 197091	768 59307	63 5056	4 253	2201 129692	2 73	52 2710	19 649	7 184	2299 xxx	69 xxx
<i>Остала</i>	број м <sup>2</sup>	6700 348481	4151 232660	383 20262	173 7119	1724 77914	252 9558	17 968	18 844	21 416	13139 xxx	93 xxx
Алин Поток	број м <sup>2</sup>	154 6851	91 4376	1 48	1 30	51 2165	10 232	-	-	-	244 xxx	- xxx
Бранешци	број м <sup>2</sup>	333 21603	201 14791	19 1182	5 160	85 4389	23 1081	-	-	1 28	742 xxx	2 xxx
Голово	број м <sup>2</sup>	162 9320	94 5688	29 1884	13 464	22 1229	2 55	-	-	1 20	211 xxx	1 xxx
Гостиље	број м <sup>2</sup>	252 10694	139 6228	3 118	3 82	87 3526	20 740	-	-	-	344 xxx	- xxx

## БРОЈ И ПОВРШИНА СТАНОВА ПРЕМА КОРИШЋЕЊУ, ДРУГЕ НАСТАЊЕНЕ ПРОСТОРИЈЕ И НАСТАЊЕНА ЛИЦА

	Број станова и површина у м <sup>2</sup>	Станови							Друге настањене просторије		Број лица	
		укупно	Станови за стално становање			Станови који се користе			настањене пословне просторије	просторије настањене из нужде	у становима	у другим настањеним просторијама
			настањени	ненастањени		за одмор и рекреацију	у време сезонских радова у пољопривреди	Станови у којима се искључиво обавља делатност				
				привремено	напуштени							
Доброселица	број м <sup>2</sup>	599 23835	171 6742	13 599	5 164	372 14577	34 1525	4 228	2 69	1 5	400 xxx	5 xxx
Дренова	број м <sup>2</sup>	71 2978	48 2022	14 567	9 389	- -	- -	- -	- -	- -	135 xxx	- xxx
Жељине	број м <sup>2</sup>	67 2770	55 2283	4 171	2 48	5 218	1 50	- -	- -	- -	153 xxx	- xxx
Златибор	број м <sup>2</sup>	3090 197091	768 59307	63 5056	4 253	2201 129692	2 73	52 2710	19 649	7 184	2299 xxx	69 xxx
Јабланица	број м <sup>2</sup>	554 25518	312 16162	39 1891	19 726	133 5125	49 1532	2 82	- -	1 15	927 xxx	1 xxx
Крива Река	број м <sup>2</sup>	522 33019	296 19722	18 1119	3 150	205 12028	- -	- -	1 36	1 18	1130 xxx	5 xxx
Љубиш	број м <sup>2</sup>	530 23088	232 11376	19 753	3 80	228 9296	46 1455	2 128	3 142	2 50	696 xxx	10 xxx
Мачкат	број м <sup>2</sup>	372 23233	210 14372	13 839	1 20	146 7917	- -	2 85	- -	- -	806 xxx	- xxx
Мушвете	број м <sup>2</sup>	113 6115	73 4065	11 603	15 730	13 675	1 42	- -	2 90	- -	273 xxx	4 xxx
Раковица	број м <sup>2</sup>	64 2998	42 2114	3 124	6 172	13 588	- -	- -	- -	- -	108 xxx	- xxx
Рожанство	број м <sup>2</sup>	196 10781	145 8429	8 462	1 35	39 1703	3 152	- -	1 35	3 72	453 xxx	4 xxx
Рудине	број м <sup>2</sup>	143 7031	81 4096	13 734	5 290	37 1669	7 242	- -	- -	- -	159 xxx	- xxx
Саиновина	број м <sup>2</sup>	268 16379	197 12681	13 753	4 135	52 2680	1 40	1 90	1 35	5 99	708 xxx	19 xxx
Семегњево	број м <sup>2</sup>	215 9722	122 5926	5 209	17 904	67 2528	4 155	- -	1 16	- -	298 xxx	2 xxx
Сирогојно	број м <sup>2</sup>	321 15595	229 11648	41 1728	10 392	34 1604	6 193	1 30	1 70	- -	761 xxx	2 xxx
Стубло	број м <sup>2</sup>	106 5130	80 4056	3 113	- -	12 631	11 330	- -	- -	- -	213 xxx	- xxx
Трипкова	број м <sup>2</sup>	238 13020	141 8285	24 1382	23 847	30 1358	19 1058	1 90	- -	- -	372 xxx	- xxx
Трнава	број м <sup>2</sup>	131 5966	100 4588	8 412	4 175	17 701	1 40	1 50	- -	- -	282 xxx	- xxx
Чајетина	број м <sup>2</sup>	1009 59470	891 52970	74 4209	15 783	25 1273	1 50	3 185	5 279	4 62	3163 xxx	26 xxx
Шљивовица	број м <sup>2</sup>	280 13365	201 10040	8 362	9 343	49 2034	13 586	- -	1 72	2 47	561 xxx	12 xxx
<b>Моравички округ</b>	<b>број м<sup>2</sup></b>	<b>88405 5056805</b>	<b>71254 4228377</b>	<b>5537 310760</b>	<b>2463 101966</b>	<b>7895 360955</b>	<b>946 37006</b>	<b>310 17741</b>	<b>199 9000</b>	<b>303 6412</b>	<b>226567 xxx</b>	<b>1386 xxx</b>
<i>Градска</i>	број м <sup>2</sup>	39959 2534212	36651 2340414	2405 145772	304 15586	385 20580	21 685	193 11175	108 4319	145 3239	117449 xxx	736 xxx
<i>Остала</i>	број м <sup>2</sup>	48446 2522593	34603 1887963	3132 164988	2159 86380	7510 340375	925 36321	117 6566	91 4681	158 3173	109118 xxx	650 xxx
<b>Горњи Милановац</b>	<b>број м<sup>2</sup></b>	<b>19525 1159100</b>	<b>15383 947974</b>	<b>1184 68710</b>	<b>438 20106</b>	<b>2295 111477</b>	<b>180 7884</b>	<b>45 2949</b>	<b>47 2843</b>	<b>57 1162</b>	<b>48257 xxx</b>	<b>301 xxx</b>
<i>Градска</i>	број м <sup>2</sup>	8247 561622	7528 517093	521 32980	65 3577	110 6569	1 24	22 1379	23 1046	25 508	24672 xxx	135 xxx
<i>Остала</i>	број м <sup>2</sup>	11278 597478	7855 430881	663 35730	373 16529	2185 104908	179 7860	23 1570	24 1797	32 654	23585 xxx	166 xxx
Бело Поље	број м <sup>2</sup>	101 6389	75 5070	9 450	3 139	13 650	- -	1 80	- -	- -	256 xxx	- xxx
Бершићи	број м <sup>2</sup>	184 9024	121 5567	15 805	6 350	40 2232	1 30	1 40	1 60	- -	344 xxx	7 xxx
Богданица	број м <sup>2</sup>	140 5959	103 4525	2 95	22 823	13 516	- -	- -	- -	1 10	311 xxx	1 xxx
Бољковци	број м <sup>2</sup>	283 13503	194 8687	24 1285	11 743	42 2123	10 585	2 80	- -	- -	489 xxx	- xxx
Брајићи	број м <sup>2</sup>	51 2594	30 1459	- -	18 960	3 175	- -	- -	- -	- -	65 xxx	- xxx

## БРОЈ И ПОВРШИНА СТАНОВА ПРЕМА КОРИШЋЕЊУ, ДРУГЕ НАСТАЊЕНЕ ПРОСТОРИЈЕ И НАСТАЊЕНА ЛИЦА

	Број станова и површина у м <sup>2</sup>	Станови							Друге настањене просторије		Број лица	
		укупно	Станови за стално становање			Станови који се користе			настањене пословне просторије	просторије настањене из нужде	у становима	у другим настањеним просторијама
			настањени	ненастањени		за одмор и рекреацију	у време сезонских радова у пољопривреди	Станови у којима се искључиво обавља делатност				
				привремено	напуштени							
Брђани	број м <sup>2</sup>	496 28342	380 22136	22 1343	12 589	61 3216	16 708	5 350	1 70	2 50	1218 xxx	13 xxx
Брезна	број м <sup>2</sup>	123 6222	75 3887	4 280	9 415	34 1600	1 40	- -	- -	- -	209 xxx	- xxx
Брезовица	број м <sup>2</sup>	51 3032	35 2249	- -	- -	16 783	- -	- -	- -	- -	126 xxx	- xxx
Брусница	број м <sup>2</sup>	260 16444	191 12792	21 1464	1 30	45 2008	2 150	- -	1 40	- -	661 xxx	1 xxx
Варнице	број м <sup>2</sup>	73 3918	54 2944	- -	- -	19 974	- -	- -	- -	- -	154 xxx	- xxx
Велереч	број м <sup>2</sup>	288 17649	193 12883	18 956	7 332	67 3376	3 102	- -	- -	- -	639 xxx	- xxx
Враћевшница	број м <sup>2</sup>	52 2841	49 2659	3 182	- -	- -	- -	- -	2 145	- -	148 xxx	6 xxx
Врнчани	број м <sup>2</sup>	201 9840	130 7178	3 100	- -	68 2562	- -	- -	- -	- -	383 xxx	- xxx
Гојна Гора	број м <sup>2</sup>	304 14441	243 11844	12 528	33 1255	9 510	7 304	- -	- -	1 20	731 xxx	4 xxx
Горња Врбава	број м <sup>2</sup>	82 4039	50 2535	3 65	1 26	17 810	10 323	1 280	- -	6 118	139 xxx	6 xxx
Горња Црнућа	број м <sup>2</sup>	124 6485	85 4549	11 542	7 284	21 1110	- -	- -	- -	- -	239 xxx	- xxx
Горњи Бањани	број м <sup>2</sup>	140 9094	65 5022	27 1396	7 378	30 1858	8 300	3 140	- -	- -	227 xxx	- xxx
Горњи Бранетићи	број м <sup>2</sup>	303 13226	195 9352	6 290	3 115	93 3279	6 190	- -	1 54	- -	576 xxx	3 xxx
Горњи Милановац	број м <sup>2</sup>	8247 561622	7528 517093	521 32980	65 3577	110 6569	1 24	22 1379	23 1046	25 508	24672 xxx	135 xxx
Грабовица	број м <sup>2</sup>	215 11963	149 8877	5 316	3 102	55 2559	2 69	1 40	- -	1 25	498 xxx	4 xxx
Давидовица	број м <sup>2</sup>	70 3662	47 2707	- -	- -	23 955	- -	- -	- -	- -	91 xxx	- xxx
Доња Врбава	број м <sup>2</sup>	233 13866	181 11465	6 306	1 60	38 1639	7 396	- -	- -	- -	654 xxx	- xxx
Доња Црнућа	број м <sup>2</sup>	156 9366	91 5412	27 1682	5 266	30 1806	3 200	- -	- -	- -	323 xxx	- xxx
Доњи Бранетићи	број м <sup>2</sup>	101 4542	64 2955	15 687	- -	20 840	- -	2 60	- -	- -	134 xxx	- xxx
Драгољ	број м <sup>2</sup>	195 10416	133 7544	1 30	8 311	45 2170	8 361	- -	- -	- -	364 xxx	- xxx
Дренова	број м <sup>2</sup>	150 6841	110 4945	14 761	- -	22 1030	4 105	- -	- -	- -	264 xxx	- xxx
Дружетићи	број м <sup>2</sup>	282 12854	215 10163	9 405	28 1010	21 863	9 413	- -	3 101	3 70	679 xxx	24 xxx
Заграђе	број м <sup>2</sup>	194 10717	159 8708	7 452	- -	21 1205	7 352	- -	- -	- -	493 xxx	- xxx
Јабланица	број м <sup>2</sup>	185 8223	113 5498	10 551	7 225	55 1949	- -	- -	- -	1 16	330 xxx	1 xxx
Калиманићи	број м <sup>2</sup>	99 5381	60 3453	2 140	3 120	33 1638	1 30	- -	- -	- -	182 xxx	- xxx
Каменица	број м <sup>2</sup>	29 1533	14 764	2 64	- -	13 705	- -	- -	- -	- -	37 xxx	- xxx
Клатичево	број м <sup>2</sup>	150 8977	90 5606	3 208	1 30	46 2614	10 519	- -	2 68	- -	273 xxx	8 xxx
Коштунјићи	број м <sup>2</sup>	287 12925	212 9400	1 50	38 1635	35 1790	- -	1 50	- -	- -	662 xxx	- xxx
Крива Река	број м <sup>2</sup>	105 5470	57 2888	3 129	4 167	40 2238	1 48	- -	- -	- -	102 xxx	- xxx
Леушићи	број м <sup>2</sup>	76 4394	64 3474	5 285	5 435	2 200	- -	- -	2 732	2 32	152 xxx	14 xxx
Липовац	број м <sup>2</sup>	149 8293	97 5697	32 1670	10 366	10 560	- -	- -	- -	- -	304 xxx	- xxx
Лозањ	број м <sup>2</sup>	177 10438	120 7678	4 200	3 136	50 2424	- -	- -	- -	- -	340 xxx	- xxx

## БРОЈ И ПОВРШИНА СТАНОВА ПРЕМА КОРИШЋЕЊУ, ДРУГЕ НАСТАЊЕНЕ ПРОСТОРИЈЕ И НАСТАЊЕНА ЛИЦА

	Број станова и површина у м <sup>2</sup>	Станови							Друге настањене просторије		Број лица	
		укупно	Станови за стално становање			Станови који се користе			настањене пословне просторије	просторије настањене из нужде	у становима	у другим настањеним просторијама
			настањени	ненастањени		за одмор и рекреацију	у време сезонских радова у пољопривреди	Станови у којима се искључиво обавља делатност				
				привремено	напуштени							
Лочевци	број м <sup>2</sup>	75 3520	37 1778	3 159	1 70	33 1441	1 72	- -	- -	- -	90 xxx	- xxx
Луњевица	број м <sup>2</sup>	205 10740	164 9034	9 515	3 90	28 1056	- -	1 45	- -	- -	518 xxx	- xxx
Љеваја	број м <sup>2</sup>	80 2842	40 1628	12 371	1 24	26 795	1 24	- -	- -	- -	115 xxx	- xxx
Љутовница	број м <sup>2</sup>	78 4369	67 3804	1 35	3 130	7 400	- -	- -	- -	- -	190 xxx	- xxx
Мајдан	број м <sup>2</sup>	316 18191	165 9540	4 274	3 104	143 8233	1 40	- -	- -	- -	515 xxx	- xxx
Мутањ	број м <sup>2</sup>	85 4535	42 2451	15 718	11 578	16 756	1 32	- -	- -	- -	104 xxx	- xxx
Накучани	број м <sup>2</sup>	55 1968	46 1678	4 130	- -	3 100	2 60	- -	- -	- -	123 xxx	- xxx
Неваде	број м <sup>2</sup>	231 15639	179 12331	27 2003	2 125	22 1120	1 60	- -	- -	- -	596 xxx	- xxx
Озрем	број м <sup>2</sup>	203 10383	127 7279	8 438	2 112	65 2490	1 64	- -	- -	- -	320 xxx	- xxx
Полом	број м <sup>2</sup>	99 5263	83 4493	4 170	5 210	7 390	- -	- 50	1 6	- 7	272 xxx	3 xxx
Прањани	број м <sup>2</sup>	732 40788	579 32557	57 3120	41 1676	38 2506	14 639	3 290	231 156	7 -	1752 xxx	38 xxx
Прњавор	број м <sup>2</sup>	47 2477	34 1789	11 568	- -	2 120	- -	- -	- -	- -	107 xxx	- xxx
Рељинци	број м <sup>2</sup>	112 5317	82 3848	7 510	4 165	18 744	1 50	- -	- -	- -	244 xxx	- xxx
Рудник	број м <sup>2</sup>	877 49179	574 33558	97 5067	1 25	205 10529	- -	- 135	2 48	2 -	1692 xxx	17 xxx
Ручићи	број м <sup>2</sup>	142 6434	64 3007	34 1521	8 381	10 421	26 1104	- -	- -	2 36	142 xxx	2 xxx
Сврачковци	број м <sup>2</sup>	211 9905	152 7753	1 40	- -	58 2112	- -	- -	- -	- -	493 xxx	- xxx
Семедраж	број м <sup>2</sup>	113 6646	78 5091	1 40	3 101	31 1414	- -	- -	- -	- -	264 xxx	- xxx
Синошевићи	број м <sup>2</sup>	82 4823	63 3804	- -	- -	19 1019	- -	1 46	- -	- -	205 xxx	1 xxx
Срезоевци	број м <sup>2</sup>	179 8504	147 7239	4 199	1 36	22 803	5 227	- -	- -	1 16	418 xxx	6 xxx
Таково	број м <sup>2</sup>	221 11048	154 8150	4 136	- -	58 2643	5 119	- -	- -	1 28	491 xxx	2 xxx
Теочин	број м <sup>2</sup>	244 13016	205 10951	- -	20 990	19 1075	- -	- -	- -	- -	690 xxx	- xxx
Трудељ	број м <sup>2</sup>	181 8830	141 6806	3 290	3 100	34 1634	- -	- 65	1 -	- -	407 xxx	3 xxx
Угриновци	број м <sup>2</sup>	194 9339	161 8062	18 771	- -	13 464	2 42	- -	- 10	1 -	481 xxx	1 xxx
Церова	број м <sup>2</sup>	66 3707	48 2717	1 74	- -	15 814	2 102	- -	- -	- -	112 xxx	- xxx
Шарани	број м <sup>2</sup>	225 9970	121 5627	2 133	- -	100 4095	- -	2 115	- -	- -	313 xxx	- xxx
Шилопај	број м <sup>2</sup>	116 7142	58 3334	10 731	5 310	43 2767	- -	- -	- 19	1 -	134 xxx	1 xxx
<b>Ивањица</b>	<b>број м<sup>2</sup></b>	<b>13147 692599</b>	<b>10578 572012</b>	<b>758 43412</b>	<b>795 33077</b>	<b>662 29262</b>	<b>307 12430</b>	<b>47 2406</b>	<b>21 727</b>	<b>29 643</b>	<b>35187 xxx</b>	<b>133 xxx</b>
<i>Градска</i>	број м <sup>2</sup>	3850 236691	3524 216921	227 14494	13 485	62 3582	4 190	20 1019	13 434	16 365	12222 xxx	92 xxx
<i>Остала</i>	број м <sup>2</sup>	9297 455908	7054 355091	531 28918	782 32592	600 25680	303 12240	27 1387	8 293	13 278	22965 xxx	41 xxx
Бедина Варош	број м <sup>2</sup>	557 27887	475 24672	17 985	13 520	31 981	21 729	- -	- -	- -	1681 xxx	- xxx
Братљево	број м <sup>2</sup>	134 5890	85 3638	6 282	38 1755	5 215	- -	- -	- -	- -	220 xxx	- xxx

## БРОЈ И ПОВРШИНА СТАНОВА ПРЕМА КОРИШЋЕЊУ, ДРУГЕ НАСТАЊЕНЕ ПРОСТОРИЈЕ И НАСТАЊЕНА ЛИЦА

	Број станова и површина у м <sup>2</sup>	Станови							Друге настањене просторије		Број лица		
		укупно	Станови за стално становање			Станови који се користе			Станови у којима се искључиво обавља делатност	настањене пословне просторије	просторије настањене из нужде	у становима	у другим настањеним просторијама
			настањени	ненастањени		за одмор и рекреацију	у време сезонских радова у пољопривреди	у којима се искључиво обавља делатност					
				привремено	напуштени								
Брезова	број м <sup>2</sup>	192 9142	168 8045	3 139	18 804	3 154	- -	- -	- -	- -	551 xxx	- xxx	
Брусник	број м <sup>2</sup>	164 9465	132 7912	2 85	9 465	17 810	3 153	1 40	3 64	- -	433 xxx	3 xxx	
Будожеља	број м <sup>2</sup>	94 3979	85 3648	- -	1 60	3 115	5 156	- -	- -	- -	282 xxx	- xxx	
Буковица	број м <sup>2</sup>	610 36643	498 30106	82 5406	15 499	8 386	6 230	1 16	- -	1 12	1689 xxx	1 xxx	
Васиљевићи	број м <sup>2</sup>	38 1341	24 914	1 35	13 392	- -	- -	- -	- -	- -	64 xxx	- xxx	
Вионица	број м <sup>2</sup>	111 4945	88 3943	3 190	10 446	6 176	4 190	- -	- -	- -	279 xxx	- xxx	
Врмбаје	број м <sup>2</sup>	142 7355	126 6681	- -	5 215	1 30	10 429	- -	- -	- -	390 xxx	- xxx	
Вучак	број м <sup>2</sup>	149 7094	101 5475	- -	30 1166	1 25	15 358	2 70	- -	- -	327 xxx	- xxx	
Глеђица	број м <sup>2</sup>	166 6143	111 4131	1 35	48 1779	4 148	2 50	- -	- -	- -	269 xxx	- xxx	
Градац	број м <sup>2</sup>	37 1229	30 979	- -	1 40	4 125	2 85	- -	- -	- -	86 xxx	- xxx	
Дајићи	број м <sup>2</sup>	185 7646	118 4899	3 58	5 269	45 1769	14 651	- -	- -	- -	313 xxx	- xxx	
Девићи	број м <sup>2</sup>	86 4290	65 2980	12 865	1 30	7 335	- -	1 80	- -	- -	189 xxx	- xxx	
Деретин	број м <sup>2</sup>	101 4005	82 3317	4 164	10 364	4 130	1 30	- -	- -	- -	259 xxx	- xxx	
Добри До	број м <sup>2</sup>	103 4206	97 3993	4 133	- -	- -	2 80	- -	- -	- -	308 xxx	- xxx	
Дубрава	број м <sup>2</sup>	703 35729	524 28584	74 3392	39 1536	39 1405	27 812	- -	- -	- -	1839 xxx	- xxx	
Ерчеге	број м <sup>2</sup>	144 6019	82 2870	6 535	27 1481	5 282	22 791	2 60	- -	- -	200 xxx	- xxx	
Ивањица	број м <sup>2</sup>	3850 236691	3524 216921	227 14494	13 485	62 3582	4 190	20 1019	13 434	16 365	12222 xxx	92 xxx	
Јаворска Равна Гора	број м <sup>2</sup>	87 4296	59 2651	2 95	25 1500	1 50	- -	- -	- -	- -	139 xxx	- xxx	
Катићи	број м <sup>2</sup>	43 1602	36 1408	1 35	1 24	5 135	- -	- -	- -	- -	125 xxx	- xxx	
Клекова	број м <sup>2</sup>	58 2634	47 2266	- -	9 301	2 67	- -	- -	- -	- -	158 xxx	- xxx	
Ковилје	број м <sup>2</sup>	13 490	8 266	- -	3 116	- -	- -	2 108	- -	- -	15 xxx	- xxx	
Комадине	број м <sup>2</sup>	118 5077	93 4035	- -	2 65	3 70	20 907	- -	- -	- -	218 xxx	- xxx	
Коритник	број м <sup>2</sup>	176 8631	130 6319	5 266	4 215	36 1795	1 36	- -	- -	- -	424 xxx	- xxx	
Косовица	број м <sup>2</sup>	156 6001	99 3871	7 320	29 1018	17 648	4 144	- -	- -	- -	240 xxx	- xxx	
Куманица	број м <sup>2</sup>	166 6624	96 3864	18 725	19 688	26 1092	6 185	1 70	- -	- -	240 xxx	- xxx	
Кушићи	број м <sup>2</sup>	234 10109	167 7082	7 310	16 671	43 1996	1 50	- -	- -	- -	555 xxx	- xxx	
Лиса	број м <sup>2</sup>	409 20467	332 16768	36 1740	4 175	25 1240	12 544	- -	2 90	5 107	1096 xxx	17 xxx	
Луке	број м <sup>2</sup>	337 15613	303 13955	14 741	3 130	12 537	1 30	4 220	- -	- -	1037 xxx	- xxx	
Мана	број м <sup>2</sup>	93 3537	67 2473	1 40	9 390	15 594	1 40	- -	- -	- -	227 xxx	- xxx	
Маскова	број м <sup>2</sup>	112 3982	87 3143	4 144	19 618	1 35	1 42	- -	- -	- -	254 xxx	- xxx	
Медовине	број м <sup>2</sup>	137 8185	72 4471	1 58	48 2740	1 100	13 754	2 62	- -	- -	163 xxx	- xxx	
Међуречје	број м <sup>2</sup>	61 3511	46 2608	2 114	1 30	10 664	2 95	- -	- -	- -	156 xxx	- xxx	



## БРОЈ И ПОВРШИНА СТАНОВА ПРЕМА КОРИШЋЕЊУ, ДРУГЕ НАСТАЊЕНЕ ПРОСТОРИЈЕ И НАСТАЊЕНА ЛИЦА

	Број станова и површина у м <sup>2</sup>	Станови							Друге настањене просторије		Број лица	
		укупно	Станови за стално становање			Станови који се користе			настањене пословне просторије	просторије настањене из нужде	у становима	у другим настањеним просторијама
			настањени	ненастањени		за одмор и рекреацију	у време сезонских радова у пољопривреди	Станови у којима се искључиво обавља делатност				
				привремено	напуштени							
Мочиоци	број м <sup>2</sup>	53 2547	44 2181	3 126	4 160	1 35	1 45	-	-	-	143 xxx	- xxx
Опаљеник	број м <sup>2</sup>	124 5130	95 4133	8 295	1 35	14 493	6 174	-	-	1 19	272 xxx	1 xxx
Осоница	број м <sup>2</sup>	289 17240	204 12463	37 2322	14 706	3 200	29 1409	2 140	-	2 60	858 xxx	2 xxx
Пресека	број м <sup>2</sup>	189 8296	160 7053	4 146	22 958	3 139	-	-	-	1 10	516 xxx	4 xxx
Прилике	број м <sup>2</sup>	530 28770	375 22203	49 2559	30 1010	55 2196	18 612	3 190	1 50	-	1338 xxx	1 xxx
Равна Гора	број м <sup>2</sup>	27 1843	27 1843	-	-	-	-	-	-	-	106 xxx	- xxx
Радаљево	број м <sup>2</sup>	355 20535	267 16224	21 1408	26 948	28 1296	11 595	2 64	1 47	-	1006 xxx	4 xxx
Ровине	број м <sup>2</sup>	60 2482	37 1663	1 32	15 545	3 109	2 66	2 67	-	-	109 xxx	- xxx
Рокци	број м <sup>2</sup>	224 10430	150 7191	5 242	41 1590	25 1192	1 15	2 200	-	-	480 xxx	- xxx
Свештица	број м <sup>2</sup>	439 20826	355 17034	18 899	11 465	42 1839	13 589	-	-	-	1258 xxx	- xxx
Сивчина	број м <sup>2</sup>	192 7112	106 4144	8 256	51 1702	21 752	6 258	-	-	-	252 xxx	- xxx
Смиљевац	број м <sup>2</sup>	87 2990	58 2045	-	29 945	-	-	-	-	-	165 xxx	- xxx
Чечина	број м <sup>2</sup>	109 4436	79 3115	13 706	13 470	4 145	-	-	-	-	243 xxx	- xxx
Шареник	број м <sup>2</sup>	212 11105	178 9557	-	25 1056	8 412	1 80	-	1 42	3 70	547 xxx	8 xxx
Шуме	број м <sup>2</sup>	491 28399	386 22275	48 3035	25 1500	13 763	19 826	-	-	-	1246 xxx	- xxx
<b>Лучани</b>	<b>број м<sup>2</sup></b>	<b>10302 530844</b>	<b>8008 433720</b>	<b>629 31913</b>	<b>509 18872</b>	<b>850 35152</b>	<b>277 9770</b>	<b>29 1417</b>	<b>8 446</b>	<b>32 641</b>	<b>24453 xxx</b>	<b>108 xxx</b>
Градска	број м <sup>2</sup>	2190 128127	2019 119271	120 6644	19 861	18 724	2 45	12 582	2 92	8 125	6275 xxx	25 xxx
Остала	број м <sup>2</sup>	8112 402717	5989 314449	509 25269	490 18011	832 34428	275 9725	17 835	6 354	24 516	18178 xxx	83 xxx
Бели Камен	број м <sup>2</sup>	172 7816	145 6721	9 402	3 160	12 433	2 50	1 50	-	1 20	506 xxx	2 xxx
Вича	број м <sup>2</sup>	497 22851	424 20217	6 251	11 299	29 1252	26 822	1 10	-	-	1225 xxx	- xxx
Властелице	број м <sup>2</sup>	155 7495	118 6064	13 641	10 299	14 491	-	-	-	-	361 xxx	- xxx
Вучковица	број м <sup>2</sup>	183 9055	133 7068	11 466	11 443	13 597	14 445	1 36	-	1 18	441 xxx	2 xxx
Горачићи	број м <sup>2</sup>	600 32140	403 23294	58 3288	65 2470	71 2960	2 78	1 50	-	-	1280 xxx	- xxx
Горња Крварица	број м <sup>2</sup>	218 9736	147 7060	20 828	5 185	19 661	27 1002	-	-	-	419 xxx	- xxx
Горњи Дубац	број м <sup>2</sup>	139 6867	118 6013	12 516	5 170	3 120	1 48	-	-	-	306 xxx	- xxx
Граб	број м <sup>2</sup>	217 10307	143 7424	5 265	18 665	29 1143	22 810	-	-	-	315 xxx	- xxx
Губеревци	број м <sup>2</sup>	382 20049	291 15961	37 1796	17 582	37 1710	-	-	-	1 30	800 xxx	4 xxx
Гуча (варошица)	број м <sup>2</sup>	728 44448	648 39983	52 3027	6 366	11 505	-	11 567	2 92	3 36	2018 xxx	13 xxx
Гуча (село)	број м <sup>2</sup>	645 34409	568 30279	28 1661	7 315	28 1522	12 490	2 142	3 154	4 103	1948 xxx	37 xxx
Дљин	број м <sup>2</sup>	392 21255	313 17863	16 1001	35 1194	23 1011	5 186	-	-	-	1060 xxx	- xxx
Доња Крварица	број м <sup>2</sup>	200 9978	153 7982	13 637	7 199	26 1110	-	1 50	-	1 14	458 xxx	1 xxx

## БРОЈ И ПОВРШИНА СТАНОВА ПРЕМА КОРИШЋЕЊУ, ДРУГЕ НАСТАЊЕНЕ ПРОСТОРИЈЕ И НАСТАЊЕНА ЛИЦА

	Број станова и површина у м <sup>2</sup>	Станови							Друге настањене просторије		Број лица	
		укупно	Станови за стално становање			Станови који се користе			настањене пословне просторије	просторије настањене из нужде	у становима	у другим настањеним просторијама
			настањени	ненастањени		за одмор и рекреацију	у време сезонских радова у пољопривреди	Станови у којима се искључиво обавља делатност				
				привремено	напуштени							
Доњи Дубац	број м <sup>2</sup>	229 11451	162 8475	39 1845	8 320	17 623	1 28	2 160	- 10	1 xxx	526 xxx	1 xxx
Дучаловићи	број м <sup>2</sup>	350 15900	168 9118	7 303	57 2071	98 3704	20 704	- -	- -	- xxx	412 xxx	- xxx
Ђерађ	број м <sup>2</sup>	35 2034	29 1821	2 100	1 50	2 45	- -	1 18	- -	- xxx	76 xxx	- xxx
Живица	број м <sup>2</sup>	114 4798	92 3964	4 124	- -	15 622	3 88	- -	- -	- xxx	300 xxx	- xxx
Зеоке	број м <sup>2</sup>	207 8516	112 4916	4 201	2 86	89 3313	- -	- -	- 20	1 xxx	259 xxx	4 xxx
Каона	број м <sup>2</sup>	191 10564	151 8642	16 814	15 725	7 296	1 33	1 54	1 50	1 23	452 xxx	3 xxx
Котража	број м <sup>2</sup>	332 16034	265 13108	13 528	18 659	26 1379	10 360	- -	- -	- xxx	889 xxx	- xxx
Кривача	број м <sup>2</sup>	73 2727	53 2038	- -	6 176	14 513	- -	- -	- -	- xxx	171 xxx	- xxx
Крстац	број м <sup>2</sup>	244 13153	177 9926	9 684	18 912	22 925	18 706	- 50	1 49	2 xxx	569 xxx	9 xxx
Лис	број м <sup>2</sup>	157 5897	94 4154	23 545	28 775	- -	11 323	1 100	1 100	- -	253 xxx	4 xxx
Лисице	број м <sup>2</sup>	153 7798	128 6687	8 335	4 155	5 246	8 375	- -	- -	- xxx	383 xxx	- xxx
Лучани (варошица)	број м <sup>2</sup>	1462 83679	1371 79288	68 3617	13 495	7 219	2 45	1 15	- 89	5 xxx	4257 xxx	12 xxx
Лучани (село)	број м <sup>2</sup>	143 7609	104 5703	13 741	9 301	14 709	2 120	1 35	- -	- xxx	328 xxx	- xxx
Марковица	број м <sup>2</sup>	115 6009	73 4083	8 447	21 959	11 460	- 60	2 -	- -	- xxx	193 xxx	- xxx
Милатовићи	број м <sup>2</sup>	331 17865	239 13609	34 1855	16 561	32 1367	10 473	- -	- -	- xxx	768 xxx	- xxx
Негришори	број м <sup>2</sup>	254 12588	171 9529	7 346	24 589	39 1782	13 342	- -	- 85	4 xxx	543 xxx	6 xxx
Пухово	број м <sup>2</sup>	273 14643	218 12349	3 164	19 879	19 848	13 378	1 25	- 112	5 xxx	669 xxx	7 xxx
Пшаник	број м <sup>2</sup>	108 4916	79 3657	14 765	1 30	4 125	10 339	- -	- -	- xxx	220 xxx	- xxx
Рогача	број м <sup>2</sup>	187 8591	126 6208	32 1270	3 158	17 586	9 369	- -	- -	- xxx	335 xxx	- xxx
Ртари	број м <sup>2</sup>	198 8287	116 5475	4 229	31 1060	42 1443	5 80	- -	- -	- xxx	282 xxx	- xxx
Рти	број м <sup>2</sup>	235 11823	179 9341	3 180	10 407	20 1038	23 857	- -	- -	- xxx	553 xxx	- xxx
Тијање	број м <sup>2</sup>	143 6539	105 5001	14 761	2 47	21 718	1 12	- -	- -	- xxx	247 xxx	- xxx
Турица	број м <sup>2</sup>	240 13017	192 10699	24 1280	3 110	14 676	6 207	1 45	- 32	2 xxx	631 xxx	3 xxx
<b>Чачак</b>	<b>број м<sup>2</sup></b>	<b>45431 2674262</b>	<b>37285 2274671</b>	<b>2966 166725</b>	<b>721 29911</b>	<b>4088 185064</b>	<b>182 6922</b>	<b>189 10969</b>	<b>123 4984</b>	<b>185 3966</b>	<b>118670 xxx</b>	<b>844 xxx</b>
Градска	број м <sup>2</sup>	25672 1607772	23580 1487129	1537 91654	207 10663	195 9705	14 426	139 8195	70 2747	96 2241	74280 xxx	484 xxx
Остала	број м <sup>2</sup>	19759 1066490	13705 787542	1429 75071	514 19248	3893 175359	168 6496	50 2774	53 2237	89 1725	44390 xxx	360 xxx
Атеница	број м <sup>2</sup>	321 14449	196 10003	5 386	13 387	107 3673	- -	- 35	1 15	1 xxx	592 xxx	6 xxx
Балуга (Љубићска)	број м <sup>2</sup>	131 7947	117 7171	4 151	- -	10 625	- -	- 54	1 49	2 xxx	437 xxx	10 xxx
Балуга (Трнавска)	број м <sup>2</sup>	242 14872	209 12938	25 1598	1 45	7 291	- -	- -	- 40	2 xxx	736 xxx	6 xxx
Бањица	број м <sup>2</sup>	204 9354	144 6797	29 1262	1 60	28 1145	1 30	1 60	- -	- xxx	396 xxx	- xxx
Белгина	број м <sup>2</sup>	408 25474	346 22747	6 270	1 40	55 2417	- -	- 75	3 -	- xxx	1121 xxx	6 xxx

## БРОЈ И ПОВРШИНА СТАНОВА ПРЕМА КОРИШЋЕЊУ, ДРУГЕ НАСТАЊЕНЕ ПРОСТОРИЈЕ И НАСТАЊЕНА ЛИЦА

	Број станова и површина у м <sup>2</sup>	Станови							Друге настањене просторије		Број лица	
		укупно	Станови за стално становање			Станови који се користе			настањене пословне просторије	просторије настањене из нужде	у становима	у другим настањеним просторијама
			настањени	ненастањени		за одмор и рекреацију	у време сезонских радова у пољопривреди	Станови у којима се искључиво обавља делатност				
				привремено	напуштени							
Бечањ	број м <sup>2</sup>	442 27458	329 21265	64 3694	11 424	36 1939	1 36	1 100	- -	2 19	1068 xxx	2 xxx
Брезовица	број м <sup>2</sup>	59 2671	53 2386	4 180	- -	1 60	1 45	- -	- -	- -	141 xxx	- xxx
Бресница	број м <sup>2</sup>	714 39492	518 29230	56 3108	17 810	116 6030	6 274	1 40	1 35	6 123	1497 xxx	16 xxx
Вапа	број м <sup>2</sup>	246 16348	194 13545	27 1479	2 160	10 519	13 645	- -	1 40	4 59	690 xxx	11 xxx
Видова	број м <sup>2</sup>	135 5085	52 2899	1 70	2 85	73 1823	7 208	- -	- -	1 12	154 xxx	2 xxx
Виљуша	број м <sup>2</sup>	360 20431	298 17559	9 418	2 120	50 2309	1 25	- -	- -	- -	938 xxx	- xxx
Вранићи	број м <sup>2</sup>	158 9026	134 7512	16 1198	4 161	3 115	1 40	- -	- -	4 62	511 xxx	10 xxx
Врнчани	број м <sup>2</sup>	138 7009	89 4811	4 300	25 828	16 840	4 230	- -	- -	- -	274 xxx	- xxx
Вујетинци	број м <sup>2</sup>	180 6491	128 4993	31 973	11 220	9 245	1 60	- -	- -	- -	452 xxx	- xxx
Горичани	број м <sup>2</sup>	309 16023	240 13175	24 1041	3 83	42 1724	- -	- -	- -	3 55	787 xxx	4 xxx
Горња Горевница	број м <sup>2</sup>	552 26714	448 22491	20 626	5 257	73 3139	6 201	- -	- -	- -	1418 xxx	- xxx
Горња Трепча	број м <sup>2</sup>	1146 62265	237 13988	83 4788	7 191	815 43182	1 60	3 56	3 177	1 20	664 xxx	10 xxx
Доња Горевница	број м <sup>2</sup>	410 22776	295 16437	37 2431	29 1132	42 2468	7 308	- -	- -	- -	976 xxx	- xxx
Доња Трепча	број м <sup>2</sup>	533 30730	328 20304	135 6852	12 690	57 2878	1 6	- -	1 36	1 10	1041 xxx	4 xxx
Жаочани	број м <sup>2</sup>	139 7268	112 5913	3 141	9 482	14 720	1 12	- -	2 82	3 80	389 xxx	7 xxx
Заблаће	број м <sup>2</sup>	511 28945	388 23266	71 3282	9 332	33 1361	5 234	5 470	1 40	2 45	1224 xxx	9 xxx
Јанчићи	број м <sup>2</sup>	140 4841	67 2823	2 41	19 461	47 1405	5 111	- -	- -	- -	204 xxx	- xxx
Јежевица	број м <sup>2</sup>	529 29412	422 23616	52 2935	2 116	53 2745	- -	- -	- -	2 27	1354 xxx	3 xxx
Јездина	број м <sup>2</sup>	148 6584	91 4475	2 76	7 252	42 1627	5 124	1 30	- -	- -	267 xxx	- xxx
Катрга	број м <sup>2</sup>	428 25769	306 20023	58 2944	2 45	61 2677	- -	1 80	1 80	2 46	1052 xxx	12 xxx
Качулице	број м <sup>2</sup>	236 11171	189 9327	9 428	- -	38 1416	- -	- -	- -	7 160	601 xxx	8 xxx
Коњевићи	број м <sup>2</sup>	269 17923	242 16267	2 70	1 60	22 1366	1 100	1 60	- -	- -	820 xxx	- xxx
Кукићи	број м <sup>2</sup>	205 10829	173 9383	5 226	2 70	21 1003	4 147	- -	1 40	- -	573 xxx	3 xxx
Кулиновци	број м <sup>2</sup>	151 9555	120 7803	19 1403	2 45	10 304	- -	- -	- -	- -	415 xxx	- xxx
Липница	број м <sup>2</sup>	264 13499	197 10526	19 975	10 374	37 1568	- -	1 56	1 35	1 20	623 xxx	5 xxx
Лозница	број м <sup>2</sup>	301 13335	141 7051	37 1473	7 170	108 4391	4 90	4 160	- -	2 39	413 xxx	3 xxx
Љубић	број м <sup>2</sup>	29 1544	22 1284	7 260	- -	- -	- -	- -	- -	- -	61 xxx	- xxx
Међувршје	број м <sup>2</sup>	220 7619	33 1482	13 637	1 15	170 5418	- -	3 67	- -	- -	74 xxx	- xxx
Милићевци	број м <sup>2</sup>	391 19137	291 14916	8 398	14 590	67 2871	11 362	- -	- -	1 30	940 xxx	4 xxx
Миоковци	број м <sup>2</sup>	390 22065	316 18327	15 767	4 137	49 2521	6 313	- -	- -	2 36	1060 xxx	3 xxx
Мојсиње	број м <sup>2</sup>	350 19589	267 15415	18 913	8 270	53 2790	3 145	1 56	1 35	3 62	911 xxx	9 xxx
Мрчајевци	број м <sup>2</sup>	1126 67051	892 54937	116 6237	17 645	96 5096	3 100	2 36	14 210	6 112	2901 xxx	61 xxx

## БРОЈ И ПОВРШИНА СТАНОВА ПРЕМА КОРИШЋЕЊУ, ДРУГЕ НАСТАЊЕНЕ ПРОСТОРИЈЕ И НАСТАЊЕНА ЛИЦА

	Број станова и површина у м <sup>2</sup>	Станови							Друге настањене просторије		Број лица	
		укупно	Станови за стално становање			Станови који се користе			настањене пословне просторије	просторије настањене из нужде	у становима	у другим настањеним просторијама
			настањени	ненастањени		за одмор и рекреацију	у време сезонских радова у пољопривреди	Станови у којима се искључиво обавља делатност				
				привремено	напуштени							
Мршинци	број м <sup>2</sup>	499 26671	405 22138	21 1423	6 174	62 2760	5 176	- -	2 71	3 73	1362 xxx	12 xxx
Овчар Бања	број м <sup>2</sup>	73 3641	63 3179	7 258	- -	2 175	- -	1 29	- -	- -	168 xxx	- xxx
Остра	број м <sup>2</sup>	501 25256	347 18563	27 1194	17 575	109 4884	1 40	- -	- -	- -	1106 xxx	- xxx
Паковраће	број м <sup>2</sup>	409 20052	161 9627	12 774	18 767	210 8655	3 42	5 187	- -	1 10	474 xxx	1 xxx
Парменац	број м <sup>2</sup>	134 5811	82 4107	5 233	6 310	37 1041	3 80	1 40	1 40	- -	236 xxx	4 xxx
Петница	број м <sup>2</sup>	92 4382	77 3760	1 56	10 420	4 146	- -	- -	- -	1 18	240 xxx	1 xxx
Прегљина	број м <sup>2</sup>	634 33461	507 28369	13 792	19 728	88 3297	155 155	120 120	3 35	106 106	1825 xxx	21 xxx
Премећа	број м <sup>2</sup>	144 6686	107 5005	8 484	6 208	11 423	12 566	- -	1 50	- -	314 xxx	6 xxx
Придворица	број м <sup>2</sup>	123 6045	74 3763	- -	- -	49 2282	- -	- -	- -	- -	208 xxx	- xxx
Пријевор	број м <sup>2</sup>	743 38214	459 26903	33 1690	27 1115	220 8210	1 100	3 196	5 318	5 112	1560 xxx	28 xxx
Прислоница	број м <sup>2</sup>	697 39506	489 29776	41 2012	12 451	151 7057	3 120	1 90	3 118	3 72	1575 xxx	23 xxx
Рајац	број м <sup>2</sup>	201 9712	131 7048	15 514	19 560	26 1277	10 313	- -	- -	- -	355 xxx	- xxx
Ракова	број м <sup>2</sup>	274 15439	215 12404	4 320	3 169	48 2261	4 285	- -	1 45	1 12	771 xxx	7 xxx
Риђаге	број м <sup>2</sup>	133 6652	83 4675	8 355	1 30	36 1476	5 116	- -	- -	1 22	228 xxx	2 xxx
Рошци	број м <sup>2</sup>	454 20747	163 8386	46 1938	75 2758	157 7246	11 299	2 120	- -	- -	464 xxx	- xxx
Слатина	број м <sup>2</sup>	253 12564	205 10378	6 300	4 120	35 1653	3 113	- -	4 446	2 24	617 xxx	14 xxx
Соколићи	број м <sup>2</sup>	103 4558	66 3098	2 76	2 55	33 1329	- -	- -	1 40	- -	178 xxx	4 xxx
Станчићи	број м <sup>2</sup>	118 7318	87 5777	20 1043	3 139	8 359	- -	- -	1 60	- -	343 xxx	5 xxx
Трбушани	број м <sup>2</sup>	637 40228	536 33960	61 3815	2 80	35 2193	1 20	2 160	1 40	3 68	1828 xxx	4 xxx
Трнава	број м <sup>2</sup>	1022 58796	824 49541	63 3763	24 832	101 3934	3 165	7 561	- -	5 87	2763 xxx	14 xxx
Чачак	број м <sup>2</sup>	25672 1607772	23580 1487129	1537 91654	207 10663	195 9705	14 426	139 8195	70 2747	96 2241	74280 xxx	484 xxx
<b>Рашки округ</b>	<b>број м<sup>2</sup></b>	<b>99951 6494335</b>	<b>83565 5538705</b>	<b>8136 537461</b>	<b>2027 92339</b>	<b>4708 250665</b>	<b>1229 53882</b>	<b>286 21283</b>	<b>461 18459</b>	<b>403 7813</b>	<b>302339 xxx</b>	<b>2706 xxx</b>
Градска	број м <sup>2</sup>	46870 3222033	42132 2900395	3598 247748	190 9390	759 50566	22 990	169 12944	265 8469	198 3779	152767 xxx	1496 xxx
Остала	број м <sup>2</sup>	53081 3272302	41433 2638310	4538 289713	1837 82949	3949 200099	1207 52892	117 8339	196 9990	205 4034	149572 xxx	1210 xxx
<b>Врњачка Бања</b>	<b>број м<sup>2</sup></b>	<b>12045 868633</b>	<b>8864 658997</b>	<b>1654 115622</b>	<b>165 7940</b>	<b>1165 74985</b>	<b>143 6454</b>	<b>54 4635</b>	<b>40 1568</b>	<b>24 403</b>	<b>28794 xxx</b>	<b>154 xxx</b>
Градска	број м <sup>2</sup>	5018 359383	3629 270075	875 55247	47 2132	430 29160	6 244	31 2525	8 378	9 167	10943 xxx	43 xxx
Остала	број м <sup>2</sup>	7027 509250	5235 388922	779 60375	118 5808	735 45825	137 6210	23 2110	32 1190	15 236	17851 xxx	111 xxx
Вранеша	број м <sup>2</sup>	606 42923	439 31996	119 8214	25 1392	21 1181	2 140	- -	1 27	1 10	1520 xxx	2 xxx
Врњачка Бања	број м <sup>2</sup>	5018 359383	3629 270075	875 55247	47 2132	430 29160	6 244	31 2525	8 378	9 167	10943 xxx	43 xxx
Врњци	број м <sup>2</sup>	751 59745	651 51781	66 6202	8 380	24 1312	- -	2 70	3 218	3 26	2263 xxx	19 xxx
Вукушица	број м <sup>2</sup>	95 5492	71 4562	1 100	1 60	15 488	7 282	- -	- -	- -	250 xxx	- xxx

## БРОЈ И ПОВРШИНА СТАНОВА ПРЕМА КОРИШЋЕЊУ, ДРУГЕ НАСТАЊЕНЕ ПРОСТОРИЈЕ И НАСТАЊЕНА ЛИЦА

	Број станова и површина у м <sup>2</sup>	Станови							Друге настањене просторије		Број лица	
		укупно	Станови за стално становање			Станови који се користе			настањене пословне просторије	просторије настањене из нужде	у становима	у другим настањеним просторијама
			настањени	ненастањени		за одмор и рекреацију	у време сезонских радова у пољопривреди	Станови у којима се искључиво обавља делатност				
				привремено	напуштени							
Гоч	број м <sup>2</sup>	85 4887	27 1742	6 336	2 120	31 1657	18 991	1 41	2 170	- xxx	67 xxx	4 xxx
Грачац	број м <sup>2</sup>	761 52208	582 41692	83 6111	10 446	61 2971	24 953	1 35	1 50	2 55	2035 xxx	8 xxx
Липова	број м <sup>2</sup>	409 29636	319 24002	39 2955	7 243	42 2296	1 40	1 100	- -	1 17	1056 xxx	2 xxx
Ново Село	број м <sup>2</sup>	1508 113958	1216 90716	176 13401	10 463	93 8259	3 121	10 998	2 90	3 46	4215 xxx	13 xxx
Отроци	број м <sup>2</sup>	212 11962	166 9656	6 350	11 525	13 730	16 701	- -	- -	- -	543 xxx	- xxx
Подунавци	број м <sup>2</sup>	515 39280	434 34561	59 3456	7 377	12 725	2 95	1 66	2 103	1 24	1590 xxx	8 xxx
Рсавци	број м <sup>2</sup>	187 11844	135 9062	23 1205	2 70	17 997	8 230	2 280	- -	- -	399 xxx	- xxx
Руђинци	број м <sup>2</sup>	1031 82220	700 55343	138 13624	11 461	166 11818	13 584	3 390	4 260	1 10	2352 xxx	15 xxx
Станишинци	број м <sup>2</sup>	358 19764	140 7901	13 833	14 644	154 8444	37 1942	- -	16 252	- -	366 xxx	31 xxx
Штулац	број м <sup>2</sup>	509 35331	355 25908	50 3588	10 627	86 4947	6 131	2 130	1 20	3 48	1195 xxx	9 xxx
<b>Краљево</b>	<b>број м<sup>2</sup></b>	<b>46185 2892316</b>	<b>39595 2531388</b>	<b>3210 203813</b>	<b>739 30308</b>	<b>2134 103061</b>	<b>389 16021</b>	<b>118 7725</b>	<b>302 10617</b>	<b>271 5185</b>	<b>129624 xxx</b>	<b>1720 xxx</b>
<i>Градска</i>	број м <sup>2</sup>	22573 1451856	20855 1340466	1330 86228	88 4385	231 16323	3 224	66 4230	195 4836	138 2541	67957 xxx	1043 xxx
<i>Остала</i>	број м <sup>2</sup>	23612 1440460	18740 1190922	1880 117585	651 25923	1903 86738	386 15797	52 3495	107 5781	133 2644	61667 xxx	677 xxx
Адрани	број м <sup>2</sup>	772 56088	659 48792	70 4891	7 337	30 1592	3 264	3 212	5 189	3 54	2332 xxx	28 xxx
Балско Поље	број м <sup>2</sup>	99 6573	84 5668	3 225	3 190	6 355	3 135	- -	2 110	- -	271 xxx	8 xxx
Баре	број м <sup>2</sup>	49 2380	45 2194	2 96	- -	- -	2 90	- -	- -	- -	165 xxx	- xxx
Бзовик	број м <sup>2</sup>	73 3660	57 3040	3 115	11 455	2 50	- -	- -	- -	- -	205 xxx	- xxx
Богутавац	број м <sup>2</sup>	342 17209	213 11118	22 1212	44 2058	62 2801	1 20	- -	1 35	- -	580 xxx	2 xxx
Бојанићи	број м <sup>2</sup>	34 1725	32 1635	2 90	- -	- -	- -	- -	- -	- -	94 xxx	- xxx
Борово	број м <sup>2</sup>	75 3532	58 2809	4 265	- -	6 217	7 241	- -	- -	- -	178 xxx	- xxx
Брезна	број м <sup>2</sup>	126 4206	48 1576	2 142	4 113	54 1858	18 517	- -	- -	- -	106 xxx	- xxx
Брезова	број м <sup>2</sup>	185 9259	147 7513	20 1013	6 250	8 300	4 183	- -	- -	- -	467 xxx	- xxx
Бресник	број м <sup>2</sup>	92 3785	71 2903	- -	13 520	- -	8 362	- -	- -	- -	184 xxx	- xxx
Буковица	број м <sup>2</sup>	217 12876	193 11648	10 527	9 501	4 180	1 20	- -	- -	- -	607 xxx	- xxx
Витановац	број м <sup>2</sup>	672 44276	512 35484	120 7067	7 323	28 1207	5 195	- -	4 99	5 80	1718 xxx	18 xxx
Витковац	број м <sup>2</sup>	371 23395	286 18649	48 2738	19 1110	18 898	- -	- -	1 35	1 24	841 xxx	4 xxx
Врба	број м <sup>2</sup>	565 35771	458 30221	45 2918	27 1123	32 1199	- -	3 310	10 914	2 40	1553 xxx	52 xxx
Врдила	број м <sup>2</sup>	381 21593	298 17981	16 1275	8 289	53 1720	5 228	1 100	- -	4 80	940 xxx	4 xxx
Врх	број м <sup>2</sup>	43 1949	33 1536	5 280	2 54	2 41	- -	1 38	- -	- -	94 xxx	- xxx
Гледић	број м <sup>2</sup>	185 8050	131 5926	- -	1 35	49 1976	4 113	- -	1 45	2 50	343 xxx	9 xxx
Годачица	број м <sup>2</sup>	365 22290	321 19667	3 340	2 90	28 1621	11 572	- -	3 149	3 75	1057 xxx	9 xxx

## БРОЈ И ПОВРШИНА СТАНОВА ПРЕМА КОРИШЋЕЊУ, ДРУГЕ НАСТАЊЕНЕ ПРОСТОРИЈЕ И НАСТАЊЕНА ЛИЦА

	Број станова и површина у м <sup>2</sup>	Станови							Друге настањене просторије		Број лица	
		укупно	Станови за стално становање			Станови који се користе			настањене пословне просторије	просторије настањене из нужде	у становима	у другим настањеним просторијама
			настањени	ненастањени		за одмор и рекреацију	у време сезонских радова у пољопривреди	Станови у којима се искључиво обавља делатност				
				привремено	напуштени							
Гокчаница	број	37	27	1	8	-	1	-	-	-	86	-
	м <sup>2</sup>	1297	1020	40	209	-	28	-	-	-	xxx	xxx
Грдица	број	278	254	18	2	4	-	-	-	-	874	-
	м <sup>2</sup>	18162	17014	893	107	148	-	-	-	-	xxx	xxx
Дедевци	број	171	122	2	3	26	16	2	1	-	354	1
	м <sup>2</sup>	8961	6807	52	75	1051	626	350	50	-	xxx	xxx
Долац	број	81	55	7	12	6	-	1	-	-	198	-
	м <sup>2</sup>	4391	3549	281	379	162	-	20	-	-	xxx	xxx
Драгосињици	број	271	210	10	9	40	2	-	3	9	682	34
	м <sup>2</sup>	13839	11644	516	302	1299	78	-	130	146	xxx	xxx
Дражиниће	број	33	29	3	1	-	-	-	-	-	108	-
	м <sup>2</sup>	1712	1562	110	40	-	-	-	-	-	xxx	xxx
Дракчићи	број	280	210	8	25	14	23	-	-	1	647	3
	м <sup>2</sup>	17556	14584	575	942	594	861	-	-	20	xxx	xxx
Дрлупа	број	63	47	3	-	13	-	-	-	-	143	-
	м <sup>2</sup>	3756	3031	82	-	643	-	-	-	-	xxx	xxx
Ђаково	број	89	80	3	1	1	4	-	-	-	244	-
	м <sup>2</sup>	3199	2898	108	40	18	135	-	-	-	xxx	xxx
Жича	број	1558	1296	74	15	165	8	-	7	6	4542	38
	м <sup>2</sup>	105317	90317	5147	419	9012	422	-	356	95	xxx	xxx
Заклопача	број	372	314	22	9	21	4	2	1	2	1114	8
	м <sup>2</sup>	24584	20998	1793	385	1017	242	149	66	44	xxx	xxx
Закута	број	102	72	13	5	4	8	-	-	-	196	-
	м <sup>2</sup>	5356	3932	627	195	230	372	-	-	-	xxx	xxx
Замчање	број	36	17	-	1	4	14	-	-	-	31	-
	м <sup>2</sup>	1308	686	-	30	128	464	-	-	-	xxx	xxx
Засад	број	59	36	3	4	16	-	-	-	-	109	-
	м <sup>2</sup>	2489	1607	80	110	692	-	-	-	-	xxx	xxx
Јарчујак	број	323	279	23	5	15	-	1	-	-	1012	-
	м <sup>2</sup>	21373	19054	1164	434	651	-	70	-	-	xxx	xxx
Каменица	број	167	61	7	4	84	11	-	1	1	170	3
	м <sup>2</sup>	7376	3216	384	110	3272	394	-	38	15	xxx	xxx
Камењани	број	105	80	17	4	3	-	1	-	1	282	3
	м <sup>2</sup>	5856	4245	1082	250	159	-	120	-	30	xxx	xxx
Кованлук	број	778	678	85	4	10	-	1	7	-	2346	20
	м <sup>2</sup>	55504	48185	6571	210	513	-	25	356	-	xxx	xxx
Ковачи	број	442	383	37	2	17	1	2	1	-	1405	7
	м <sup>2</sup>	30823	27332	2543	79	703	80	86	70	-	xxx	xxx
Конарево	број	1230	1079	109	5	35	-	2	17	15	3465	109
	м <sup>2</sup>	84202	74004	8119	210	1815	-	54	1031	291	xxx	xxx
Краљево	број	20569	19144	1215	77	65	3	65	62	133	62023	701
	м <sup>2</sup>	1300807	1212183	76547	3747	3996	224	4110	2620	2445	xxx	xxx
Лађевици	број	547	427	41	29	39	7	4	10	-	1295	13
	м <sup>2</sup>	31843	26161	2272	1046	1849	240	275	553	-	xxx	xxx
Лазац	број	368	294	23	5	38	7	1	-	2	864	3
	м <sup>2</sup>	20120	16314	1478	305	1648	305	70	-	36	xxx	xxx
Лешево	број	97	91	3	-	1	2	-	-	-	324	-
	м <sup>2</sup>	6864	6372	210	-	42	240	-	-	-	xxx	xxx
Лозно	број	43	37	1	5	-	-	-	-	-	133	-
	м <sup>2</sup>	2104	1935	30	139	-	-	-	-	-	xxx	xxx
Лопатница	број	172	115	11	8	38	-	-	1	1	296	7
	м <sup>2</sup>	7522	4943	595	350	1634	-	-	35	19	xxx	xxx
Маглич	број	32	22	1	7	2	-	-	1	-	43	2
	м <sup>2</sup>	1363	1002	80	249	32	-	-	40	-	xxx	xxx
Матаруге	број	177	124	9	-	43	1	-	-	2	425	7
	м <sup>2</sup>	11887	8791	826	-	2238	32	-	-	55	xxx	xxx
Матарушка Бања	број	1102	871	80	5	145	-	1	130	2	2911	321
	м <sup>2</sup>	86222	68547	6184	250	11121	-	120	2052	44	xxx	xxx
Међурече	број	32	29	2	1	-	-	-	-	1	97	1
	м <sup>2</sup>	1293	1183	82	28	-	-	-	-	19	xxx	xxx
Мељаница	број	159	57	7	1	89	5	-	-	-	163	-
	м <sup>2</sup>	8292	3514	459	30	4125	164	-	-	-	xxx	xxx
Метикош	број	260	213	7	-	37	2	1	-	-	758	-
	м <sup>2</sup>	15069	13267	465	-	1262	50	25	-	-	xxx	xxx

## БРОЈ И ПОВРШИНА СТАНОВА ПРЕМА КОРИШЋЕЊУ, ДРУГЕ НАСТАЊЕНЕ ПРОСТОРИЈЕ И НАСТАЊЕНА ЛИЦА

	Број станова и површина у м <sup>2</sup>	Станови							Друге настањене просторије			Број лица	
		укупно	Станови за стално становање			Станови који се користе				настањене пословне просторије	просторије настањене из нужде	у становима	у другим настањеним просторијама
			настањени	ненастањени		за одмор и рекреацију	у време сезонских радова у пољопривреди	Станови у којима се искључиво обавља делатност					
				привремено	напуштени								
Милавчићи	број	204	146	17	15	20	6	-	-	2	432	5	
	м <sup>2</sup>	11419	8460	1226	430	1023	280	-	-	30	xxx	xxx	
Милаковац	број	193	172	4	4	12	1	-	-	-	595	-	
	м <sup>2</sup>	11414	10434	208	190	537	45	-	-	-	xxx	xxx	
Милиће	број	110	78	26	2	3	1	-	1	-	288	5	
	м <sup>2</sup>	5562	4251	1113	70	109	19	-	75	-	xxx	xxx	
Милочај	број	421	301	70	11	30	8	1	2	1	1115	9	
	м <sup>2</sup>	27439	21364	3646	506	1651	260	12	65	25	xxx	xxx	
Мланча	број	98	78	6	-	2	11	1	-	-	260	-	
	м <sup>2</sup>	5010	4134	212	-	66	478	120	-	-	xxx	xxx	
Мрсаћ	број	531	412	69	5	43	1	1	3	1	1371	8	
	м <sup>2</sup>	33428	27002	3861	217	2208	50	90	52	27	xxx	xxx	
Мусина Река	број	113	88	5	3	14	3	-	2	1	276	3	
	м <sup>2</sup>	6628	5423	420	110	565	110	-	180	25	xxx	xxx	
Обрва	број	292	220	44	2	23	1	2	-	1	734	4	
	м <sup>2</sup>	20410	16366	2869	110	930	80	55	-	30	xxx	xxx	
Опланићи	број	413	284	38	10	79	2	-	-	-	964	-	
	м <sup>2</sup>	23470	17672	2278	457	2963	100	-	-	-	xxx	xxx	
Орља Глава	број	79	48	2	-	4	25	-	-	-	131	-	
	м <sup>2</sup>	3674	2383	80	-	248	963	-	-	-	xxx	xxx	
Пекчаница	број	166	123	4	18	4	17	-	-	-	311	-	
	м <sup>2</sup>	8081	6492	175	665	142	607	-	-	-	xxx	xxx	
Петропоље	број	121	100	14	2	5	-	-	-	-	286	-	
	м <sup>2</sup>	6329	5453	583	110	183	-	-	-	-	xxx	xxx	
Печеног	број	226	159	53	11	3	-	-	1	2	463	3	
	м <sup>2</sup>	11693	8689	2389	512	103	-	-	60	40	xxx	xxx	
Плана	број	28	22	3	3	-	-	-	-	-	39	-	
	м <sup>2</sup>	848	654	109	85	-	-	-	-	-	xxx	xxx	
Полумир	број	93	82	6	3	1	1	-	-	-	309	-	
	м <sup>2</sup>	5183	4757	221	109	32	64	-	-	-	xxx	xxx	
Поповићи	број	147	92	41	2	12	-	-	-	-	303	-	
	м <sup>2</sup>	11641	8466	2651	80	444	-	-	-	-	xxx	xxx	
Предоле	број	62	55	-	-	1	6	-	-	-	170	-	
	м <sup>2</sup>	2266	2020	-	-	25	221	-	-	-	xxx	xxx	
Прогорелица	број	290	256	19	-	12	3	-	2	13	872	47	
	м <sup>2</sup>	16128	14546	1001	-	471	110	-	143	271	xxx	xxx	
Раваница	број	243	211	13	-	17	2	-	1	3	784	16	
	м <sup>2</sup>	17024	14542	1292	-	1070	120	-	80	74	xxx	xxx	
Ратина	број	1126	925	80	8	112	-	1	1	5	3164	21	
	м <sup>2</sup>	74324	61793	6147	300	6026	-	58	30	114	xxx	xxx	
Река	број	65	47	14	2	-	-	2	-	-	166	-	
	м <sup>2</sup>	2502	1882	531	30	-	-	59	-	-	xxx	xxx	
Рибница	број	902	840	35	6	21	-	-	3	3	3023	21	
	м <sup>2</sup>	64827	59736	3497	388	1206	-	-	164	52	xxx	xxx	
Рођевићи	број	173	139	7	3	13	11	-	1	-	408	3	
	м <sup>2</sup>	9136	7820	380	100	386	450	-	50	-	xxx	xxx	
Рудно	број	133	94	4	13	17	4	1	2	-	299	3	
	м <sup>2</sup>	6788	4988	129	669	707	210	85	108	-	xxx	xxx	
Рудњак	број	138	87	9	5	32	5	-	-	-	278	-	
	м <sup>2</sup>	5431	3574	377	194	1160	126	-	-	-	xxx	xxx	
Савово	број	90	70	13	6	-	-	1	-	-	166	-	
	м <sup>2</sup>	3570	2690	610	230	-	-	40	-	-	xxx	xxx	
Самаила	број	641	536	61	19	23	-	2	2	3	1669	9	
	м <sup>2</sup>	38701	32641	4280	818	879	-	83	100	50	xxx	xxx	
Сибница	број	113	84	14	9	4	2	-	-	-	243	-	
	м <sup>2</sup>	6572	5217	719	339	205	92	-	-	-	xxx	xxx	
Сирча	број	599	449	44	7	84	14	1	-	2	1382	4	
	м <sup>2</sup>	36587	29547	2266	215	3783	526	250	-	35	xxx	xxx	
Станча	број	43	36	-	4	3	-	-	-	-	91	-	
	м <sup>2</sup>	1975	1710	-	160	105	-	-	-	-	xxx	xxx	
Стубал	број	435	360	36	9	26	4	-	-	1	1305	1	
	м <sup>2</sup>	33491	27577	3653	365	1661	235	-	-	30	xxx	xxx	
Тавник	број	452	385	31	3	31	-	2	-	1	1327	2	
	м <sup>2</sup>	25794	22642	1715	112	1272	-	53	-	20	xxx	xxx	

## БРОЈ И ПОВРШИНА СТАНОВА ПРЕМА КОРИШЋЕЊУ, ДРУГЕ НАСТАЊЕНЕ ПРОСТОРИЈЕ И НАСТАЊЕНА ЛИЦА

	Број станова и површина у м <sup>2</sup>	Станови							Друге настањене просторије			Број лица	
		укупно	Станови за стално становање			Станови који се користе				настањене пословне просторије	просторије настањене из нужде	у становима	у другим настањеним просторијама
			настањени	ненастањени		за одмор и рекреацију	у време сезонских радова у пољопривреди	Станови у којима се искључиво обавља делатност					
				привремено	напуштени								
Тадење	број м <sup>2</sup>	35 2160	26 1768	2 122	1 30	3 180	3 60	-	-	-	81	-	
Тепече	број м <sup>2</sup>	148 6946	83 4266	8 349	23 840	-	34 1491	-	-	-	195	xxx	
Толишница	број м <sup>2</sup>	143 5762	100 4145	8 335	28 1000	1 60	6 222	-	-	-	306	xxx	
Трговиште	број м <sup>2</sup>	46 1800	15 669	4 132	1 50	6 194	20 755	-	-	-	39	xxx	
Ушће	број м <sup>2</sup>	674 38548	606 34631	54 3175	3 108	5 254	-	6 380	3 121	22 394	1993	76	
Цветке	број м <sup>2</sup>	414 25006	297 19773	45 2432	28 825	42 1844	1 60	1 72	2 90	1 20	1090	13	
Церје	број м <sup>2</sup>	238 12463	194 9929	21 1335	15 588	3 308	1 69	4 234	2 146	2 38	611	14	
Чибуковац	број м <sup>2</sup>	408 30892	370 27636	19 1742	-	18 1404	1 110	-	2 80	4 75	1264	16	
Чукојевац	број м <sup>2</sup>	451 30092	355 24769	26 1859	26 901	42 2423	2 140	-	-	4 95	1208	11	
Шумарице	број м <sup>2</sup>	209 12238	171 10620	21 1105	9 277	6 165	2 71	-	3 100	3 78	538	11	
<b>Нови Пазар</b>	<b>број м<sup>2</sup></b>	<b>23046 1637095</b>	<b>20280 1455512</b>	<b>1591 123108</b>	<b>561 26336</b>	<b>296 14320</b>	<b>231 10842</b>	<b>87 6977</b>	<b>59 3575</b>	<b>40 837</b>	<b>86739</b>	<b>376</b>	
<i>Градска</i>	број м <sup>2</sup>	13758 1059328	12721 974014	928 77160	34 1743	9 680	-	66 5731	30 2051	18 361	55407	176	
<i>Остала</i>	број м <sup>2</sup>	9288 577767	7559 481498	663 45948	527 24593	287 13640	231 10842	21 1246	29 1524	22 476	31332	200	
Алуловиће	број м <sup>2</sup>	126 6575	109 5727	6 405	9 342	1 51	-	1 50	-	-	362	-	
Бајевица	број м <sup>2</sup>	113 8369	105 7916	7 389	-	-	1 64	-	-	-	563	-	
Бања	број м <sup>2</sup>	129 9635	114 8399	5 460	2 138	5 382	-	3 256	-	-	426	-	
Баре	број м <sup>2</sup>	23 939	14 541	-	7 334	1 40	-	1 24	-	-	36	-	
Батњик	број м <sup>2</sup>	20 794	19 764	1 30	-	-	-	-	-	-	58	-	
Бекова	број м <sup>2</sup>	55 2299	43 1886	-	1 40	4 155	7 218	-	1 24	-	114	2	
Беле Воде	број м <sup>2</sup>	247 13670	209 11681	26 1402	1 30	-	11 557	-	-	-	875	-	
Ботуровина	број м <sup>2</sup>	77 3775	63 3312	4 182	3 126	3 84	4 71	-	-	-	212	-	
Брђани	број м <sup>2</sup>	84 5035	37 2325	19 902	28 1808	-	-	-	-	-	196	-	
Брестово	број м <sup>2</sup>	7 116	2 29	-	4 55	-	-	1 32	-	-	5	-	
Варево	број м <sup>2</sup>	121 10064	92 7953	8 706	-	21 1405	-	-	-	-	501	-	
Вевер	број м <sup>2</sup>	7 256	7 256	-	-	-	-	-	-	-	18	-	
Видово	број м <sup>2</sup>	34 2559	28 2179	1 60	5 320	-	-	-	-	-	90	-	
Витковиће	број м <sup>2</sup>	38 2082	15 1189	1 60	8 398	11 319	3 116	-	-	-	30	-	
Војковиће	број м <sup>2</sup>	23 1423	18 1176	1 12	3 215	1 20	-	-	-	-	36	-	
Војниће	број м <sup>2</sup>	37 2570	30 1950	5 500	2 120	-	-	-	-	-	115	-	
Врановина	број м <sup>2</sup>	122 7609	95 6224	11 640	6 320	7 291	3 134	-	1 48	2 54	317	12	
Вучињиће	број м <sup>2</sup>	100 4307	78 3204	5 248	15 755	-	2 100	-	-	1 19	247	1	



## БРОЈ И ПОВРШИНА СТАНОВА ПРЕМА КОРИШЋЕЊУ, ДРУГЕ НАСТАЊЕНЕ ПРОСТОРИЈЕ И НАСТАЊЕНА ЛИЦА

	Број станова и површина у м <sup>2</sup>	Станови							Друге настањене просторије		Број лица	
		укупно	Станови за стално становање			Станови који се користе			настањене пословне просторије	просторије настањене из нужде	у становима	у другим настањеним просторијама
			настањени	ненастањени		за одмор и рекреацију	у време сезонских радова у пољопривреди	Станови у којима се искључиво обавља делатност				
				приремено	напуштени							
Вучја Локва	број	36	6	4	25	-	1	-	-	-	15	-
	м <sup>2</sup>	1878	345	172	1291	-	70	-	-	-	xxx	xxx
Голице	број	31	25	-	1	5	-	-	-	-	64	-
	м <sup>2</sup>	1170	964	-	40	166	-	-	-	-	xxx	xxx
Горња Тушимља	број	21	12	3	6	-	-	-	-	-	33	-
	м <sup>2</sup>	1016	690	102	224	-	-	-	-	-	xxx	xxx
Гошево	број	17	17	-	-	-	-	-	-	-	50	-
	м <sup>2</sup>	866	866	-	-	-	-	-	-	-	xxx	xxx
Грађановиће	број	10	10	-	-	-	-	-	-	-	19	-
	м <sup>2</sup>	354	354	-	-	-	-	-	-	-	xxx	xxx
Грачане	број	29	18	-	3	1	7	-	-	-	28	-
	м <sup>2</sup>	942	543	-	50	15	334	-	-	-	xxx	xxx
Грубетиће	број	106	76	5	6	9	10	-	-	-	261	-
	м <sup>2</sup>	5320	4013	175	255	564	313	-	-	-	xxx	xxx
Дежева	број	92	64	10	-	16	-	2	-	4	227	11
	м <sup>2</sup>	5733	4235	873	-	561	-	64	-	80	xxx	xxx
Дојиновиће	број	55	42	1	12	-	-	-	-	-	120	-
	м <sup>2</sup>	2149	1557	40	552	-	-	-	-	-	xxx	xxx
Долац	број	36	28	5	3	-	-	-	-	-	87	-
	м <sup>2</sup>	2171	1767	272	132	-	-	-	-	-	xxx	xxx
Дољани	број	30	22	1	3	-	4	-	-	-	64	-
	м <sup>2</sup>	1148	772	80	160	-	136	-	-	-	xxx	xxx
Драгочево	број	38	30	1	3	2	2	-	-	-	112	-
	м <sup>2</sup>	1978	1570	63	195	35	115	-	-	-	xxx	xxx
Драмиће	број	38	28	10	-	-	-	-	-	-	80	-
	м <sup>2</sup>	1628	1216	412	-	-	-	-	-	-	xxx	xxx
Жуњевиће	број	82	71	2	8	-	1	-	-	-	211	-
	м <sup>2</sup>	3468	3066	87	275	-	40	-	-	-	xxx	xxx
Забрђе	број	22	18	2	-	1	1	-	-	-	49	-
	м <sup>2</sup>	899	663	126	-	80	30	-	-	-	xxx	xxx
Златаре	број	10	3	1	6	-	-	-	-	-	12	-
	м <sup>2</sup>	543	172	55	316	-	-	-	-	-	xxx	xxx
Иванча	број	221	186	27	-	5	-	3	-	-	813	-
	м <sup>2</sup>	15343	13342	1593	-	183	-	225	-	-	xxx	xxx
Избице	број	516	455	36	4	12	8	1	3	5	1949	29
	м <sup>2</sup>	33436	29948	2212	140	637	369	130	113	112	xxx	xxx
Јабланица	број	14	14	-	-	-	-	-	-	-	27	-
	м <sup>2</sup>	667	667	-	-	-	-	-	-	-	xxx	xxx
Јавор	број	12	9	-	3	-	-	-	-	-	18	-
	м <sup>2</sup>	437	260	-	177	-	-	-	-	-	xxx	xxx
Јанча	број	115	94	9	8	-	4	-	-	-	332	-
	м <sup>2</sup>	6042	4933	545	378	-	186	-	-	-	xxx	xxx
Јова	број	9	9	-	-	-	-	-	-	-	21	-
	м <sup>2</sup>	309	309	-	-	-	-	-	-	-	xxx	xxx
Кашаљ	број	19	16	-	2	1	-	-	-	-	35	-
	м <sup>2</sup>	657	498	-	110	49	-	-	-	-	xxx	xxx
Ковачево	број	94	74	1	6	10	1	2	-	-	243	-
	м <sup>2</sup>	4476	3756	40	144	415	29	92	-	-	xxx	xxx
Кожље	број	138	118	8	10	2	-	-	-	-	618	-
	м <sup>2</sup>	8943	7563	580	703	97	-	-	-	-	xxx	xxx
Копривница	број	5	5	-	-	-	-	-	-	-	12	-
	м <sup>2</sup>	229	229	-	-	-	-	-	-	-	xxx	xxx
Косуриће	број	75	48	2	22	3	-	-	-	-	125	-
	м <sup>2</sup>	3798	2708	91	859	140	-	-	-	-	xxx	xxx
Крушево	број	98	87	9	2	-	-	-	-	-	487	-
	м <sup>2</sup>	6217	5482	612	123	-	-	-	-	-	xxx	xxx
Кузмичево	број	68	46	1	-	21	-	-	-	-	133	-
	м <sup>2</sup>	2874	2048	64	-	762	-	-	-	-	xxx	xxx
Леча	број	103	79	1	13	1	9	-	-	1	315	4
	м <sup>2</sup>	6192	5571	19	299	47	256	-	-	30	xxx	xxx
Лопужње	број	44	33	1	2	-	8	-	-	-	70	-
	м <sup>2</sup>	2324	1833	42	104	-	345	-	-	-	xxx	xxx
Лукаре	број	166	93	43	27	1	2	-	-	-	489	-
	м <sup>2</sup>	10461	5588	3229	1359	75	210	-	-	-	xxx	xxx

## БРОЈ И ПОВРШИНА СТАНОВА ПРЕМА КОРИШЋЕЊУ, ДРУГЕ НАСТАЊЕНЕ ПРОСТОРИЈЕ И НАСТАЊЕНА ЛИЦА

	Број станова и површина у м <sup>2</sup>	Станови							Друге настањене просторије			Број лица	
		укупно	Станови за стално становање			Станови који се користе				настањене пословне просторије	просторије настањене из нужде	у становима	у другим настањеним просторијама
			настањени	ненастањени		за одмор и рекреацију	у време сезонских радова у пољопривреди	Станови у којима се искључиво обавља делатност					
				привремено	напуштени								
Лукарско Гошево	број м <sup>2</sup>	200 12203	176 10801	15 980	9 422	- -	- -	- -	- -	- -	- -	854 xxx	- xxx
Лукоцрево	број м <sup>2</sup>	82 4663	47 2589	7 498	5 250	22 1301	1 25	- -	- -	- -	- -	191 xxx	- xxx
Мишчиће	број м <sup>2</sup>	75 4939	59 4230	5 369	2 100	9 240	- -	- -	- -	- -	- -	231 xxx	- xxx
Мур	број м <sup>2</sup>	731 52648	696 49773	34 2835	- -	- -	- -	1 40	1 65	1 16	3438 xxx	8 xxx	
Мухово	број м <sup>2</sup>	131 5854	112 5006	14 675	- -	2 64	3 109	- -	1 40	- -	541 xxx	4 xxx	
Неготинач	број м <sup>2</sup>	20 1043	12 643	- -	1 48	- -	7 352	- -	- -	- -	26 xxx	- xxx	
Нови Пазар	број м <sup>2</sup>	13758 1059328	12721 974014	928 77160	34 1743	9 680	- -	66 5731	30 2051	18 361	55407 xxx	176 xxx	
Одојевиће	број м <sup>2</sup>	37 1771	21 972	3 114	12 625	- -	1 60	- -	- -	- -	50 xxx	- xxx	
Окосе	број м <sup>2</sup>	14 619	14 619	- -	- -	- -	- -	- -	- -	- -	36 xxx	- xxx	
Осаоница	број м <sup>2</sup>	106 5185	87 4441	2 94	5 181	9 397	3 72	- -	1 40	1 20	282 xxx	6 xxx	
Осоје	број м <sup>2</sup>	221 16236	205 14839	12 1215	2 90	2 92	- -	- -	- -	- -	991 xxx	- xxx	
Охолје	број м <sup>2</sup>	48 2735	34 1839	3 210	- -	- -	11 686	- -	- -	- -	179 xxx	- xxx	
Павље	број м <sup>2</sup>	74 3007	66 2641	2 100	4 185	2 81	- -	- -	- -	- -	178 xxx	- xxx	
Паралово	број м <sup>2</sup>	200 13592	200 13592	- -	- -	- -	- -	- -	- -	- -	1015 xxx	- xxx	
Пасји Поток	број м <sup>2</sup>	34 532	21 345	3 43	6 91	- -	2 27	2 26	- -	- -	42 xxx	- xxx	
Пиларета	број м <sup>2</sup>	8 269	8 269	- -	- -	- -	- -	- -	1 40	1 25	21 xxx	5 xxx	
Побрђе	број м <sup>2</sup>	589 51624	477 40931	95 9288	2 300	14 1005	- -	1 100	4 340	1 20	2167 xxx	27 xxx	
Пожега	број м <sup>2</sup>	143 10981	115 8855	22 1721	4 325	2 80	- -	- -	- -	- -	525 xxx	- xxx	
Пожежина	број м <sup>2</sup>	105 4653	88 3937	6 218	6 186	5 312	- -	- -	- -	1 10	355 xxx	1 xxx	
Полокце	број м <sup>2</sup>	57 2175	43 1773	2 60	3 98	- -	9 244	- -	- -	- -	117 xxx	- xxx	
Попе	број м <sup>2</sup>	69 2822	39 1503	2 75	28 1244	- -	- -	- -	- -	- -	83 xxx	- xxx	
Постење	број м <sup>2</sup>	910 63710	848 59712	46 3199	1 54	15 745	- -	- -	14 699	3 70	3427 xxx	75 xxx	
Прђенова	број м <sup>2</sup>	66 3611	44 2802	3 102	8 342	11 365	- -	- -	- -	1 20	155 xxx	4 xxx	
Пуста Тушимља	број м <sup>2</sup>	25 1364	18 994	3 160	3 180	1 30	- -	- -	- -	- -	53 xxx	- xxx	
Пустовлах	број м <sup>2</sup>	15 571	10 398	5 173	- -	- -	- -	- -	- -	- -	28 xxx	- xxx	
Радаљица	број м <sup>2</sup>	62 3520	55 3070	4 280	1 50	- -	2 120	- -	- -	- -	152 xxx	- xxx	
Рајетиће	број м <sup>2</sup>	58 2203	28 716	3 140	20 1021	4 166	3 160	- -	- -	- -	63 xxx	- xxx	
Рајковиће	број м <sup>2</sup>	23 963	11 425	- -	11 483	- -	1 55	- -	- -	- -	29 xxx	- xxx	
Рајчиновиће	број м <sup>2</sup>	126 9770	110 8465	8 747	4 300	4 258	- -	- -	- -	- -	537 xxx	- xxx	
Рајчиновићка Трнава	број м <sup>2</sup>	85 4669	57 3485	3 123	22 942	2 84	- -	1 35	- -	- -	209 xxx	- xxx	
Раковац	број м <sup>2</sup>	9 512	9 512	- -	- -	- -	- -	- -	- -	- -	21 xxx	- xxx	
Раст	број м <sup>2</sup>	12 556	12 556	- -	- -	- -	- -	- -	- -	- -	51 xxx	- xxx	

## БРОЈ И ПОВРШИНА СТАНОВА ПРЕМА КОРИШЋЕЊУ, ДРУГЕ НАСТАЊЕНЕ ПРОСТОРИЈЕ И НАСТАЊЕНА ЛИЦА

	Број станова и површина у м <sup>2</sup>	Станови							Друге настањене просторије			Број лица	
		укупно	Станови за стално становање				Станови који се користе			настањене пословне просторије	просторије настањене из нужде	у становима	у другим настањеним просторијама
			настањени	ненастањени		за одмор и рекреацију	у време сезонских радова у пољопривреди	Станови у којима се искључиво обавља делатност					
				привремено	напуштени								
Себечево	број м <sup>2</sup>	258 14616	188 11024	12 561	5 278	5 294	48 2459	-	-	-	856 xxx	- xxx	
Ситнице	број м <sup>2</sup>	217 19098	159 15141	10 1360	9 398	7 380	32 1819	-	-	-	778 xxx	- xxx	
Скуково	број м <sup>2</sup>	14 613	8 388	2 120	1 28	3 77	-	-	-	-	23 xxx	- xxx	
Слатина	број м <sup>2</sup>	86 4453	57 2959	1 35	20 923	-	8 536	-	-	-	297 xxx	- xxx	
Смилов Лаз	број м <sup>2</sup>	7 289	4 151	-	3 138	-	-	-	-	-	8 xxx	- xxx	
Средња Тушимља	број м <sup>2</sup>	30 939	19 640	-	9 259	1 20	1 20	-	-	-	40 xxx	- xxx	
Страдово	број м <sup>2</sup>	15 407	9 235	4 128	-	2 44	-	-	-	-	19 xxx	- xxx	
Судско Село	број м <sup>2</sup>	36 1612	27 1187	2 130	6 260	1 35	-	-	-	-	87 xxx	- xxx	
Тенково	број м <sup>2</sup>	60 2651	41 1846	1 40	16 655	2 110	-	-	-	-	92 xxx	- xxx	
Трнава	број м <sup>2</sup>	146 9204	131 8259	2 256	9 425	1 40	2 84	1 140	2 115	-	683 xxx	11 xxx	
Туново	број м <sup>2</sup>	50 2164	39 1692	5 206	3 130	-	3 136	-	-	-	128 xxx	- xxx	
Хотково	број м <sup>2</sup>	41 3148	38 2948	2 160	-	1 40	-	-	-	-	193 xxx	- xxx	
Цоковиће	број м <sup>2</sup>	21 1015	11 605	-	4 155	2 110	4 145	-	-	-	20 xxx	- xxx	
Чаших Долац	број м <sup>2</sup>	17 903	12 539	4 284	1 80	-	-	-	-	-	76 xxx	- xxx	
Шавци	број м <sup>2</sup>	103 5260	63 3405	24 1078	1 50	13 655	1 40	1 32	-	-	247 xxx	- xxx	
Шароње	број м <sup>2</sup>	107 5378	92 4460	8 636	6 240	1 42	-	-	-	-	341 xxx	- xxx	
Штитаре	број м <sup>2</sup>	32 1272	25 1047	1 55	6 170	-	-	-	-	-	77 xxx	- xxx	
<b>Рашка</b>	<b>број м<sup>2</sup></b>	<b>11417 608128</b>	<b>8803 480545</b>	<b>1031 51790</b>	<b>247 10503</b>	<b>1019 53087</b>	<b>301 11281</b>	<b>16 922</b>	<b>36 1617</b>	<b>18 306</b>	<b>27402 xxx</b>	<b>171 xxx</b>	
<i>Градска</i>	број м <sup>2</sup>	3335 186048	2931 165032	282 15293	19 1002	87 4013	13 522	3 186	16 559	7 123	9547 xxx	89 xxx	
<i>Остала</i>	број м <sup>2</sup>	8082 422080	5872 315513	749 36497	228 9501	932 49074	288 10759	13 736	20 1058	11 183	17855 xxx	82 xxx	
Бадањ	број м <sup>2</sup>	74 3103	53 2337	-	-	1 24	20 742	-	-	-	91 xxx	- xxx	
Баљевац	број м <sup>2</sup>	593 31366	516 27485	51 2576	10 573	14 664	2 68	-	-	-	1645 xxx	- xxx	
Бела Стена	број м <sup>2</sup>	216 12890	177 10630	11 725	2 120	3 220	22 1139	1 56	3 187	1 12	501 xxx	8 xxx	
Бело Поље	број м <sup>2</sup>	39 1419	23 879	2 85	11 385	1 20	2 50	-	-	-	48 xxx	- xxx	
Беоци	број м <sup>2</sup>	171 9335	149 8247	4 309	4 160	6 267	8 352	-	-	-	462 xxx	- xxx	
Биљановац	број м <sup>2</sup>	180 10683	169 9954	5 375	3 192	-	2 96	1 66	1 45	1 12	583 xxx	4 xxx	
Биниће	број м <sup>2</sup>	135 6310	90 4543	22 895	11 412	2 60	9 365	1 35	-	-	179 xxx	- xxx	
Биочин	број м <sup>2</sup>	53 2343	29 1321	6 248	18 774	-	-	-	-	-	50 xxx	- xxx	
Боровиће	број м <sup>2</sup>	96 3607	71 2832	25 775	-	-	-	-	-	-	177 xxx	- xxx	
Боће	број м <sup>2</sup>	40 1975	28 1415	-	-	-	12 560	-	-	-	70 xxx	- xxx	
Брвеник	број м <sup>2</sup>	26 1515	19 1180	1 50	1 65	1 50	4 170	-	-	-	70 xxx	- xxx	

## БРОЈ И ПОВРШИНА СТАНОВА ПРЕМА КОРИШЋЕЊУ, ДРУГЕ НАСТАЊЕНЕ ПРОСТОРИЈЕ И НАСТАЊЕНА ЛИЦА

	Број станова и површина у м <sup>2</sup>	Станови							Друге настањене просторије		Број лица	
		укупно	Станови за стално становање			Станови који се користе			настањене пословне просторије	просторије настањене из нужде	у становима	у другим настањеним просторијама
			настањени	ненастањени		за одмор и рекреацију	у време сезонских радова у пољопривреди	Станови у којима се искључиво обавља делатност				
				привремено	напуштени							
Брвеник Насеље	број м <sup>2</sup>	143 7816	124 6926	12 619	5 203	- -	2 68	- -	1 50	- xxx	409 xxx	4 xxx
Брвеница	број м <sup>2</sup>	123 6710	98 5489	3 88	11 569	8 374	3 190	- -	1 44	1 18	295 xxx	3 xxx
Варево	број м <sup>2</sup>	486 30432	450 28407	32 1860	- -	2 80	2 85	- -	1 45	2 50	1535 xxx	15 xxx
Војмиловићи	број м <sup>2</sup>	68 2607	55 2101	4 216	- -	1 38	8 252	- -	- -	- -	135 xxx	- xxx
Вртине	број м <sup>2</sup>	67 2758	42 1865	4 176	- -	12 475	9 242	- -	- -	- -	117 xxx	- xxx
Гњилица	број м <sup>2</sup>	153 7041	95 4507	36 1462	20 976	- -	1 40	1 56	- -	- -	223 xxx	- xxx
Гостирадиће	број м <sup>2</sup>	33 1634	27 1319	- -	6 315	- -	- -	- -	- -	- -	53 xxx	- xxx
Градац	број м <sup>2</sup>	145 6101	126 5218	18 859	- -	1 24	- -	- -	1 60	- -	360 xxx	4 xxx
Драганићи	број м <sup>2</sup>	115 5522	101 5029	12 408	- -	- -	2 85	- -	- -	- -	350 xxx	- xxx
Жераће	број м <sup>2</sup>	56 3073	49 2858	3 96	- -	2 40	2 79	- -	1 20	- -	150 xxx	1 xxx
Жутице	број м <sup>2</sup>	80 3934	65 3373	7 291	1 18	3 112	4 140	- -	- -	- -	227 xxx	- xxx
Зарево	број м <sup>2</sup>	34 1559	27 1267	7 292	- -	- -	- -	- -	- -	- -	71 xxx	- xxx
Јошаничка Бања	број м <sup>2</sup>	493 27565	356 20301	56 3673	6 315	64 2822	11 454	- -	- -	1 24	1159 xxx	1 xxx
Казновиће	број м <sup>2</sup>	210 9559	182 8094	18 1077	- -	4 175	5 178	1 35	- -	- -	533 xxx	- xxx
Карадак	број м <sup>2</sup>	24 1334	23 1284	1 50	- -	- -	- -	- -	- -	- -	72 xxx	- xxx
Ковачи	број м <sup>2</sup>	101 5342	88 4832	1 6	- -	1 18	11 486	- -	- -	- -	288 xxx	- xxx
Копаоник	број м <sup>2</sup>	191 9160	10 502	4 164	- -	177 8494	- -	- -	- -	- -	32 xxx	- xxx
Корлаће	број м <sup>2</sup>	192 14252	163 12821	4 207	12 590	7 363	6 271	- -	- -	- -	529 xxx	- xxx
Кравиће	број м <sup>2</sup>	119 6892	72 4109	44 2637	3 146	- -	- -	- -	- -	- -	193 xxx	- xxx
Кремиће	број м <sup>2</sup>	89 2937	40 1375	43 1366	6 196	- -	- -	- -	- -	- -	62 xxx	- xxx
Крушевица	број м <sup>2</sup>	82 3733	64 3028	6 301	6 248	3 75	3 81	- -	- -	- -	150 xxx	- xxx
Курићи	број м <sup>2</sup>	37 2020	35 1880	1 100	- -	- -	1 40	- -	- -	- -	108 xxx	- xxx
Кућане	број м <sup>2</sup>	69 4048	47 2831	6 315	5 292	10 574	- -	1 36	- -	- -	119 xxx	- xxx
Лисина	број м <sup>2</sup>	160 9570	24 1118	22 1303	2 65	112 7084	- -	- -	- -	- -	62 xxx	- xxx
Луково	број м <sup>2</sup>	33 1397	19 811	3 119	5 211	1 16	5 240	- -	- -	- -	38 xxx	- xxx
Милатковиће	број м <sup>2</sup>	70 3226	57 2653	6 369	4 114	1 32	2 58	- -	- -	- -	161 xxx	- xxx
Муре	број м <sup>2</sup>	58 2611	46 2169	3 107	3 100	4 165	2 70	- -	- -	- -	151 xxx	- xxx
Ново Село	број м <sup>2</sup>	128 6374	121 6043	5 233	1 48	1 50	- -	- -	- -	- -	351 xxx	- xxx
Носолџин	број м <sup>2</sup>	93 3237	77 2798	1 36	12 328	1 25	2 50	- -	- -	1 20	259 xxx	1 xxx
Орахово	број м <sup>2</sup>	28 1203	19 871	5 189	3 122	- -	1 21	- -	- -	- -	34 xxx	- xxx
Павлица	број м <sup>2</sup>	80 4230	50 2780	3 214	16 704	1 52	10 480	- -	- -	- -	156 xxx	- xxx
Панојевиће	број м <sup>2</sup>	86 4310	55 3158	13 491	6 198	1 40	11 423	- -	1 35	- -	183 xxx	1 xxx

## БРОЈ И ПОВРШИНА СТАНОВА ПРЕМА КОРИШЋЕЊУ, ДРУГЕ НАСТАЊЕНЕ ПРОСТОРИЈЕ И НАСТАЊЕНА ЛИЦА

	Број станова и површина у м <sup>2</sup>	Станови							Друге настањене просторије			Број лица	
		укупно	Станови за стално становање			Станови који се користе				настањене пословне просторије	просторије настањене из нужде	у становима	у другим настањеним просторијама
			настањени	ненастањени		за одмор и рекреацију	у време сезонских радова у пољопривреди	Станови у којима се искључиво обавља делатност					
				привремено	напуштени								
Пискања	број м <sup>2</sup>	177 8520	157 7579	14 657	1 35	4 209	1 40	-	-	1 6	485 xxx	1 xxx	
Плавково	број м <sup>2</sup>	56 2556	39 1893	2 59	8 354	2 75	5 175	-	-	-	99 xxx	- xxx	
Плешин	број м <sup>2</sup>	214 7299	80 3369	7 245	10 367	66 2027	47 1188	4 103	-	-	222 xxx	- xxx	
Побрђе	број м <sup>2</sup>	353 21574	304 18815	36 2340	7 240	2 45	4 134	-	4 248	1 15	973 xxx	17 xxx	
Покрвеник	број м <sup>2</sup>	8 224	7 192	-	-	-	1 32	-	-	-	11 xxx	- xxx	
Поцесје	број м <sup>2</sup>	29 1318	29 1318	-	-	-	-	-	-	-	54 xxx	- xxx	
Радошиће	број м <sup>2</sup>	97 4314	75 3446	2 73	-	-	20 795	-	-	-	224 xxx	- xxx	
Раковац	број м <sup>2</sup>	121 6096	88 4221	24 1582	1 20	-	8 273	-	-	-	240 xxx	- xxx	
Рашка	број м <sup>2</sup>	2249 127117	2059 117246	175 9044	3 114	9 527	-	3 186	16 559	6 99	6743 xxx	88 xxx	
Рвати	број м <sup>2</sup>	253 13642	241 12995	1 72	4 220	4 215	3 140	-	-	-	689 xxx	- xxx	
Рудница	број м <sup>2</sup>	104 6954	83 5677	13 1013	2 75	4 105	1 30	1 54	6 324	1 10	291 xxx	19 xxx	
Себимиље	број м <sup>2</sup>	90 2708	57 1731	32 955	1 22	-	-	-	-	-	126 xxx	- xxx	
Семетеш	број м <sup>2</sup>	84 2895	68 2384	1 42	-	-	15 469	-	-	-	152 xxx	- xxx	
Супње	број м <sup>2</sup>	1182 70253	1051 62322	121 7145	1 40	8 486	-	1 260	-	2 40	3719 xxx	4 xxx	
Тиоце	број м <sup>2</sup>	90 3904	70 3234	6 196	12 393	-	2 81	-	-	-	161 xxx	- xxx	
Трнава	број м <sup>2</sup>	122 5958	89 4494	21 1000	-	10 385	2 79	-	-	-	259 xxx	- xxx	
Црна Глава	број м <sup>2</sup>	99 3977	87 3551	-	3 134	2 57	6 200	1 35	-	-	246 xxx	- xxx	
Шипачина	број м <sup>2</sup>	620 32086	88 3438	66 2005	1 50	463 26523	2 70	-	-	-	267 xxx	- xxx	
<b>Тутин</b>	<b>број м<sup>2</sup></b>	<b>7258 488163</b>	<b>6023 412263</b>	<b>650 43128</b>	<b>315 17252</b>	<b>94 5212</b>	<b>165 9284</b>	<b>11 1024</b>	<b>24 1082</b>	<b>50 1082</b>	<b>29780 xxx</b>	<b>285 xxx</b>	
<i>Градска</i>	број м <sup>2</sup>	2186 165418	1996 150808	183 13820	2 128	2 390	-	3 272	16 645	26 587	8913 xxx	145 xxx	
<i>Остала</i>	број м <sup>2</sup>	5072 322745	4027 261455	467 29308	313 17124	92 4822	165 9284	8 752	8 437	24 495	20867 xxx	140 xxx	
Араповиће	број м <sup>2</sup>	20 1072	14 781	6 291	-	-	-	-	-	-	61 xxx	- xxx	
Баљен	број м <sup>2</sup>	16 1245	16 1245	-	-	-	-	-	-	-	72 xxx	- xxx	
Батраге	број м <sup>2</sup>	37 2398	29 1890	6 388	-	1 48	-	1 72	-	-	121 xxx	- xxx	
Баћица	број м <sup>2</sup>	67 3762	55 3021	1 56	9 509	-	2 176	-	-	-	347 xxx	- xxx	
Биохане	број м <sup>2</sup>	36 2480	18 1297	2 180	-	-	16 1003	-	-	-	106 xxx	- xxx	
Блаца	број м <sup>2</sup>	10 492	5 249	1 50	-	1 48	3 145	-	-	-	33 xxx	- xxx	
Бовањ	број м <sup>2</sup>	11 494	6 264	3 152	2 78	-	-	-	-	-	29 xxx	- xxx	
Бороштица	број м <sup>2</sup>	65 6200	65 6200	-	-	-	-	-	-	-	379 xxx	- xxx	
Браћак	број м <sup>2</sup>	48 2799	38 2219	10 580	-	-	-	-	-	-	230 xxx	- xxx	
Брегови	број м <sup>2</sup>	11 764	10 724	1 40	-	-	-	-	-	-	57 xxx	- xxx	

## БРОЈ И ПОВРШИНА СТАНОВА ПРЕМА КОРИШЋЕЊУ, ДРУГЕ НАСТАЊЕНЕ ПРОСТОРИЈЕ И НАСТАЊЕНА ЛИЦА

	Број станова и површина у м <sup>2</sup>	Станови							Друге настањене просторије		Број лица	
		укупно	Станови за стално становање			Станови који се користе			настањене пословне просторије	просторије настањене из нужде	у становима	у другим настањеним просторијама
			настањени	ненастањени		за одмор и рекреацију	у време сезонских радова у пољопривреди	Станови у којима се искључиво обавља делатност				
				приремено	напуштени							
Брнишево	број	27	16	1	10	-	-	-	-	-	88	-
	м <sup>2</sup>	1374	804	50	520	-	-	-	-	-	xxx	xxx
Букковиће	број	14	8	-	5	-	1	-	-	-	53	-
	м <sup>2</sup>	770	516	-	204	-	50	-	-	-	xxx	xxx
Веље Поље	број	61	58	3	-	-	-	-	-	-	251	-
	м <sup>2</sup>	4492	4252	240	-	-	-	-	-	-	xxx	xxx
Весениће	број	103	90	13	-	-	-	-	-	-	450	-
	м <sup>2</sup>	7353	6276	1077	-	-	-	-	-	-	xxx	xxx
Врапче	број	20	9	-	10	1	-	-	-	-	58	-
	м <sup>2</sup>	936	502	-	378	56	-	-	-	-	xxx	xxx
Врба	број	40	34	2	-	-	4	-	-	-	196	-
	м <sup>2</sup>	2074	1750	84	-	-	240	-	-	-	xxx	xxx
Глоговик	број	34	32	2	-	-	-	-	-	-	157	-
	м <sup>2</sup>	2371	2236	135	-	-	-	-	-	-	xxx	xxx
Глухавица	број	61	48	2	2	2	7	-	1	-	261	4
	м <sup>2</sup>	3289	2642	110	80	100	357	-	40	-	xxx	xxx
Гнила	број	12	3	-	-	-	9	-	-	-	14	-
	м <sup>2</sup>	843	193	-	-	-	650	-	-	-	xxx	xxx
Годово	број	32	22	5	5	-	-	-	-	-	89	-
	м <sup>2</sup>	1959	1446	312	201	-	-	-	-	-	xxx	xxx
Горњи Црниш	број	34	8	-	3	-	23	-	-	-	36	-
	м <sup>2</sup>	2164	537	-	160	-	1467	-	-	-	xxx	xxx
Градац	број	21	19	2	-	-	-	-	-	-	95	-
	м <sup>2</sup>	963	903	60	-	-	-	-	-	-	xxx	xxx
Гујиће	број	37	28	-	8	1	-	-	-	-	133	-
	м <sup>2</sup>	1928	1570	-	327	31	-	-	-	-	xxx	xxx
Гурдијеље	број	28	18	7	-	-	3	-	-	-	93	-
	м <sup>2</sup>	1801	1320	356	-	-	125	-	-	-	xxx	xxx
Гуцевиће	број	12	11	1	-	-	-	-	-	-	67	-
	м <sup>2</sup>	970	880	90	-	-	-	-	-	-	xxx	xxx
Девреч	број	26	20	4	1	-	1	-	-	-	106	-
	м <sup>2</sup>	1187	983	92	56	-	56	-	-	-	xxx	xxx
Делимеђе	број	93	88	5	-	-	-	-	-	-	445	-
	м <sup>2</sup>	7412	7011	401	-	-	-	-	-	-	xxx	xxx
Детане	број	81	49	6	16	2	7	1	-	-	224	-
	м <sup>2</sup>	5007	3269	321	843	54	440	80	-	-	xxx	xxx
Добри Дуб	број	80	45	23	12	-	-	-	-	-	240	-
	м <sup>2</sup>	4558	2324	1455	779	-	-	-	-	-	xxx	xxx
Добриње	број	61	32	9	19	1	-	-	-	-	101	-
	м <sup>2</sup>	3567	1787	525	1185	70	-	-	-	-	xxx	xxx
Долово	број	98	88	2	4	1	3	-	-	2	457	8
	м <sup>2</sup>	4448	4019	112	153	40	124	-	-	38	xxx	xxx
Драга	број	255	193	56	1	1	4	-	1	1	944	6
	м <sup>2</sup>	15472	11754	3324	64	60	270	-	45	20	xxx	xxx
Дубово	број	166	164	2	-	-	-	-	1	-	916	5
	м <sup>2</sup>	13907	13753	154	-	-	-	-	90	-	xxx	xxx
Дулебе	број	21	11	1	9	-	-	-	-	-	56	-
	м <sup>2</sup>	1638	888	100	650	-	-	-	-	-	xxx	xxx
Ђерекаре	број	99	91	5	2	-	1	-	-	-	518	-
	м <sup>2</sup>	5372	4918	306	100	-	48	-	-	-	xxx	xxx
Ервенице	број	15	10	1	4	-	-	-	-	1	50	7
	м <sup>2</sup>	803	464	110	229	-	-	-	-	20	xxx	xxx
Жирче	број	83	55	15	10	1	-	2	-	-	370	-
	м <sup>2</sup>	6319	3798	1361	880	30	-	250	-	-	xxx	xxx
Жупа	број	90	77	7	4	-	2	-	-	-	344	-
	м <sup>2</sup>	6672	5621	585	236	-	230	-	-	-	xxx	xxx
Жуче	број	32	25	7	-	-	-	-	-	-	151	-
	м <sup>2</sup>	2648	2006	642	-	-	-	-	-	-	xxx	xxx
Западни Мојстир	број	121	93	15	-	-	13	-	-	-	505	-
	м <sup>2</sup>	6274	5014	628	-	-	632	-	-	-	xxx	xxx
Изрок	број	19	18	1	-	-	-	-	-	-	107	-
	м <sup>2</sup>	1353	1313	40	-	-	-	-	-	-	xxx	xxx
Источни Мојстир	број	79	51	9	-	2	17	-	-	-	138	-
	м <sup>2</sup>	2952	2010	352	-	54	536	-	-	-	xxx	xxx

## БРОЈ И ПОВРШИНА СТАНОВА ПРЕМА КОРИШЋЕЊУ, ДРУГЕ НАСТАЊЕНЕ ПРОСТОРИЈЕ И НАСТАЊЕНА ЛИЦА

	Број станова и површина у м <sup>2</sup>	Станови							Друге настањене просторије		Број лица	
		укупно	Станови за стално становање			Станови који се користе			настањене пословне просторије	просторије настањене из нужде	у становима	у другим настањеним просторијама
			настањени	ненастањени		за одмор и рекреацију	у време сезонских радова у пољопривреди	Станови у којима се искључиво обавља делатност				
				приремено	напуштени							
Јабланица	број	17	13	-	1	-	3	-	-	1	84	1
	м <sup>2</sup>	1004	743	-	31	-	230	-	-	16	xxx	xxx
Јаребице	број	34	33	-	1	-	-	-	-	-	215	-
	м <sup>2</sup>	1325	1290	-	35	-	-	-	-	-	xxx	xxx
Језгровиће	број	110	53	7	-	50	-	-	-	1	255	2
	м <sup>2</sup>	6957	3397	440	-	3120	-	-	-	30	xxx	xxx
Јелиће	број	29	19	2	7	1	-	-	-	-	100	-
	м <sup>2</sup>	1840	1207	175	423	35	-	-	-	-	xxx	xxx
Јужни Кочарник	број	19	13	3	-	-	3	-	-	-	41	-
	м <sup>2</sup>	1074	779	154	-	-	141	-	-	-	xxx	xxx
Ковачи	број	76	54	2	18	-	2	-	-	-	259	-
	м <sup>2</sup>	4519	3113	180	1091	-	135	-	-	-	xxx	xxx
Конице	број	68	56	9	2	-	-	-	-	-	322	-
	м <sup>2</sup>	3774	3007	607	115	-	-	45	-	-	xxx	xxx
Лескова	број	73	65	8	-	-	-	-	-	-	335	-
	м <sup>2</sup>	3374	3027	347	-	-	-	-	-	-	xxx	xxx
Липица	број	32	17	-	3	-	12	-	-	-	82	-
	м <sup>2</sup>	1524	790	-	128	-	606	-	-	-	xxx	xxx
Лукавица	број	61	48	7	6	-	-	-	-	1	234	10
	м <sup>2</sup>	4144	3397	410	337	-	-	-	-	10	xxx	xxx
Мелаје	број	93	81	8	-	2	2	-	1	-	429	2
	м <sup>2</sup>	7306	6339	733	-	90	144	-	40	-	xxx	xxx
Митрова	број	200	192	8	-	-	-	-	-	-	996	-
	м <sup>2</sup>	15259	14739	520	-	-	-	-	-	-	xxx	xxx
Морани	број	44	38	2	4	-	-	-	-	-	198	-
	м <sup>2</sup>	2987	2510	96	381	-	-	-	-	-	xxx	xxx
Набоје	број	54	41	13	-	-	-	-	-	-	218	-
	м <sup>2</sup>	2230	1786	444	-	-	-	-	-	-	xxx	xxx
Надумце	број	43	37	4	1	-	1	-	-	-	161	-
	м <sup>2</sup>	3095	2761	244	50	-	40	-	-	-	xxx	xxx
Намга	број	38	28	-	10	-	-	-	-	-	189	-
	м <sup>2</sup>	1678	1313	-	365	-	-	-	-	-	xxx	xxx
Ноћаје	број	19	16	-	3	-	-	-	-	-	77	-
	м <sup>2</sup>	910	765	-	145	-	-	-	-	-	xxx	xxx
Ораше	број	100	86	10	-	3	-	1	-	-	455	-
	м <sup>2</sup>	6669	5886	596	-	107	-	80	-	-	xxx	xxx
Орље	број	77	52	17	4	2	2	-	-	-	255	-
	м <sup>2</sup>	4965	3583	1001	246	30	105	-	-	-	xxx	xxx
Островица	број	26	14	-	12	-	-	-	-	-	40	-
	м <sup>2</sup>	1249	745	-	504	-	-	-	-	-	xxx	xxx
Паљево	број	80	57	13	4	1	5	-	-	-	369	-
	м <sup>2</sup>	5338	3934	782	268	12	342	-	-	-	xxx	xxx
Пископовце	број	36	29	1	-	1	5	-	-	-	162	-
	м <sup>2</sup>	2312	1952	40	-	35	285	-	-	-	xxx	xxx
Пленибабе	број	32	28	4	-	-	-	-	-	-	123	-
	м <sup>2</sup>	1772	1620	152	-	-	-	-	-	-	xxx	xxx
Покрвеник	број	77	54	3	20	-	-	-	-	-	276	-
	м <sup>2</sup>	5519	4280	308	931	-	-	-	-	-	xxx	xxx
Попе	број	39	23	3	11	2	-	-	-	-	102	-
	м <sup>2</sup>	2668	1531	230	747	160	-	-	-	-	xxx	xxx
Попиће	број	72	62	10	-	-	-	-	1	-	314	6
	м <sup>2</sup>	3942	3376	566	-	-	-	-	32	-	xxx	xxx
Потреб	број	59	47	12	-	-	-	-	-	-	267	-
	м <sup>2</sup>	5642	4507	1135	-	-	-	-	-	-	xxx	xxx
Пружањ	број	53	38	2	13	-	-	-	-	-	202	-
	м <sup>2</sup>	2866	2108	58	700	-	-	-	-	-	xxx	xxx
Радуховце	број	96	80	10	2	-	4	-	-	-	402	-
	м <sup>2</sup>	5296	4538	467	91	-	200	-	-	-	xxx	xxx
Радуша	број	23	15	6	2	-	-	-	-	-	90	-
	м <sup>2</sup>	1298	814	374	110	-	-	-	-	-	xxx	xxx
Рамошево	број	34	33	-	1	-	-	-	-	-	238	-
	м <sup>2</sup>	1319	1263	-	56	-	-	-	-	-	xxx	xxx
Режевиће	број	26	21	4	1	-	-	-	-	-	104	-
	м <sup>2</sup>	1272	1014	202	56	-	-	-	-	-	xxx	xxx

## БРОЈ И ПОВРШИНА СТАНОВА ПРЕМА КОРИШЋЕЊУ, ДРУГЕ НАСТАЊЕНЕ ПРОСТОРИЈЕ И НАСТАЊЕНА ЛИЦА

	Број станова и површина у м <sup>2</sup>	Станови							Друге настањене просторије		Број лица	
		укупно	Станови за стално становање			Станови који се користе			настањене пословне просторије	просторије настањене из нужде	у становима	у другим настањеним просторијама
			настањени	ненастањени		за одмор и рекреацију	у време сезонских радова у пољопривреди	Станови у којима се искључиво обавља делатност				
				привремено	напуштени							
Рибариће	број м <sup>2</sup>	210 14894	177 12905	13 1014	6 388	13 492	- -	1 95	2 110	- -	869 xxx	10 xxx
Рудница	број м <sup>2</sup>	27 1526	17 1064	4 203	1 60	- -	5 199	- -	- -	- -	74 xxx	- xxx
Руђа	број м <sup>2</sup>	27 1671	20 1200	1 110	6 361	- -	- -	- -	- -	- -	103 xxx	- xxx
Саш	број м <sup>2</sup>	25 1257	13 654	2 130	8 366	- -	2 107	- -	- -	- -	42 xxx	- xxx
Северни Кочарник	број м <sup>2</sup>	151 9004	147 8804	- -	4 200	- -	- -	- -	- -	15 317	748 xxx	73 xxx
Смолућа	број м <sup>2</sup>	54 3426	49 3081	3 225	- -	- -	2 120	- -	- -	- -	294 xxx	- xxx
Старчевиће	број м <sup>2</sup>	52 2702	36 1979	2 90	13 585	1 48	- -	- -	- -	1 19	196 xxx	1 xxx
Струмце	број м <sup>2</sup>	14 631	14 631	- -	- -	- -	- -	- -	- -	- -	46 xxx	- xxx
Суви До	број м <sup>2</sup>	76 7603	75 7553	1 50	- -	- -	- -	- -	- -	- -	401 xxx	- xxx
Точилово	број м <sup>2</sup>	40 2641	25 1686	11 765	4 190	- -	- -	- -	- -	- -	156 xxx	- xxx
Тутин	број м <sup>2</sup>	2186 165418	1996 150808	183 13820	2 128	2 390	- -	3 272	16 645	26 587	8913 xxx	145 xxx
Ђулије	број м <sup>2</sup>	19 1017	18 957	1 60	- -	- -	- -	- -	- -	- -	76 xxx	- xxx
Црквине	број м <sup>2</sup>	42 3036	28 1991	8 602	3 160	1 72	1 81	1 130	1 80	1 25	131 xxx	5 xxx
Чаровина	број м <sup>2</sup>	44 3559	43 3469	1 90	- -	- -	- -	- -	- -	- -	238 xxx	- xxx
Чмањке	број м <sup>2</sup>	20 1159	18 1031	- -	2 128	- -	- -	- -	- -	- -	84 xxx	- xxx
Чукоте	број м <sup>2</sup>	36 3372	31 2982	5 390	- -	- -	- -	- -	- -	- -	136 xxx	- xxx
Шароње	број м <sup>2</sup>	52 2263	46 2000	5 203	1 60	- -	- -	- -	- -	- -	231 xxx	- xxx
Шипче	број м <sup>2</sup>	21 846	15 526	4 200	2 120	- -	- -	- -	- -	- -	74 xxx	- xxx
Шпиљани	број м <sup>2</sup>	46 2429	42 2179	2 156	1 64	1 30	- -	- -	- -	- -	226 xxx	- xxx
<b>Расински округ</b>	<b>број м<sup>2</sup></b>	<b>93490 6352501</b>	<b>77316 5350279</b>	<b>9133 639361</b>	<b>1877 90447</b>	<b>3520 186769</b>	<b>1236 57900</b>	<b>408 27745</b>	<b>194 10404</b>	<b>374 6509</b>	<b>265773 xxx</b>	<b>1725 xxx</b>
<i>Градска</i>	број м <sup>2</sup>	32510 2097559	29072 1879148	2721 178798	253 12501	239 14181	45 2058	180 10873	63 3340	194 2932	94048 xxx	757 xxx
<i>Остала</i>	број м <sup>2</sup>	60980 4254942	48244 3471131	6412 460563	1624 77946	3281 172588	1191 55842	228 16872	131 7064	180 3577	171725 xxx	968 xxx
<b>Александровац</b>	<b>број м<sup>2</sup></b>	<b>10941 797095</b>	<b>8489 636194</b>	<b>1240 95526</b>	<b>374 17974</b>	<b>444 26619</b>	<b>343 16992</b>	<b>51 3790</b>	<b>24 1426</b>	<b>22 436</b>	<b>29460 xxx</b>	<b>116 xxx</b>
<i>Градска</i>	број м <sup>2</sup>	2384 178380	1964 144718	316 27062	21 1191	42 3066	25 1344	16 999	1 60	2 40	6547 xxx	4 xxx
<i>Остала</i>	број м <sup>2</sup>	8557 618715	6525 491476	924 68464	353 16783	402 23553	318 15648	35 2791	23 1366	20 396	22913 xxx	112 xxx
Александровац	број м <sup>2</sup>	2384 178380	1964 144718	316 27062	21 1191	42 3066	25 1344	16 999	1 60	2 40	6547 xxx	4 xxx
Бзенице	број м <sup>2</sup>	202 10204	115 6389	28 1175	9 304	12 518	37 1773	1 45	- -	- -	387 xxx	- xxx
Боботе	број м <sup>2</sup>	126 10025	107 8617	3 350	7 410	4 330	4 258	1 60	- -	- -	360 xxx	- xxx
Ботурићи	број м <sup>2</sup>	108 7454	78 5955	9 480	12 634	3 192	6 193	- -	- -	- -	264 xxx	- xxx
Братићи	број м <sup>2</sup>	67 4543	39 2748	11 761	15 874	2 160	- -	- -	- -	- -	120 xxx	- xxx
Велика Врбница	број м <sup>2</sup>	137 6867	116 6194	5 180	1 25	1 35	14 433	- -	- -	- -	471 xxx	- xxx



## БРОЈ И ПОВРШИНА СТАНОВА ПРЕМА КОРИШЋЕЊУ, ДРУГЕ НАСТАЊЕНЕ ПРОСТОРИЈЕ И НАСТАЊЕНА ЛИЦА

	Број станова и површина у м <sup>2</sup>	Станови							Друге настањене просторије		Број лица	
		укупно	Станови за стално становање			Станови који се користе			настањене пословне просторије	просторије настањене из нужде	у становима	у другим настањеним просторијама
			настањени	ненастањени		за одмор и рекреацију	у време сезонских радова у пољопривреди	Станови у којима се искључиво обавља делатност				
				приремено	напуштени							
Веља Глава	број	96	51	19	20	-	6	-	-	-	188	-
	м <sup>2</sup>	5135	3069	875	781	-	410	-	-	-	xxx	xxx
Венчац	број	137	110	14	3	9	1	-	-	-	409	-
	м <sup>2</sup>	12364	10046	1500	155	614	49	-	-	-	xxx	xxx
Витково	број	182	137	22	5	13	1	4	-	1	487	1
	м <sup>2</sup>	17154	13449	1863	308	1189	25	320	-	16	xxx	xxx
Вражогрнци	број	120	97	6	3	8	6	-	-	-	302	-
	м <sup>2</sup>	8431	7151	411	131	530	208	-	-	-	xxx	xxx
Вранштица	број	33	24	5	-	-	4	-	-	-	75	-
	м <sup>2</sup>	2041	1369	446	-	-	226	-	-	-	xxx	xxx
Врбница	број	215	154	21	15	21	1	3	-	1	517	2
	м <sup>2</sup>	15424	11511	1665	726	1034	48	440	-	10	xxx	xxx
Гаревина	број	147	119	8	8	11	1	-	-	-	421	-
	м <sup>2</sup>	10648	9015	531	514	568	20	-	-	-	xxx	xxx
Горња Злегиња	број	186	137	16	3	26	4	-	-	-	464	-
	м <sup>2</sup>	15742	11722	943	375	2512	190	-	-	-	xxx	xxx
Горње Ратаје	број	285	215	38	7	21	-	4	-	1	768	1
	м <sup>2</sup>	24371	19175	3252	321	1277	-	346	-	19	xxx	xxx
Горњи Вратари	број	71	57	3	2	1	8	-	-	-	200	-
	м <sup>2</sup>	4342	3672	180	110	40	340	-	-	-	xxx	xxx
Горњи Ступањ	број	267	204	19	18	24	1	1	-	-	680	-
	м <sup>2</sup>	19730	15966	1406	872	1262	24	200	-	-	xxx	xxx
Грчак	број	69	45	7	5	2	10	-	-	-	145	-
	м <sup>2</sup>	4361	3118	379	199	90	575	-	-	-	xxx	xxx
Дашница	број	202	180	4	6	12	-	-	1	-	708	4
	м <sup>2</sup>	17935	16046	480	610	799	-	-	100	-	xxx	xxx
Доброљубци	број	170	118	31	2	13	5	1	-	-	381	-
	м <sup>2</sup>	7226	5370	1228	40	345	193	50	-	-	xxx	xxx
Доња Злегиња	број	151	96	20	11	22	-	2	1	-	294	2
	м <sup>2</sup>	11438	7200	2200	585	1323	-	130	45	-	xxx	xxx
Доње Ратаје	број	291	235	25	9	16	5	1	1	1	928	3
	м <sup>2</sup>	23786	19971	1778	380	1267	330	60	45	20	xxx	xxx
Доњи Вратари	број	102	75	8	3	9	7	-	-	1	295	2
	м <sup>2</sup>	6108	4783	512	150	394	269	-	-	24	xxx	xxx
Доњи Ступањ	број	360	285	38	28	4	5	-	-	-	1069	-
	м <sup>2</sup>	33097	28142	3298	1186	195	276	-	-	-	xxx	xxx
Дренча	број	103	68	18	13	3	1	-	-	-	255	-
	м <sup>2</sup>	5686	3895	1055	523	153	60	-	-	-	xxx	xxx
Јелакци	број	174	132	17	-	3	21	1	1	-	440	2
	м <sup>2</sup>	11436	8398	1432	-	180	1346	80	60	-	xxx	xxx
Кожетин	број	371	287	67	5	3	7	2	-	1	925	1
	м <sup>2</sup>	26787	19998	5864	210	233	382	100	-	30	xxx	xxx
Козница	број	74	48	11	5	-	10	-	-	-	148	-
	м <sup>2</sup>	2806	2039	326	129	-	312	-	-	-	xxx	xxx
Латковац	број	152	137	4	6	5	-	-	1	-	472	2
	м <sup>2</sup>	10403	9801	186	276	140	-	-	45	-	xxx	xxx
Лаћислед	број	274	216	44	1	6	5	2	2	-	821	5
	м <sup>2</sup>	20236	16618	2980	50	291	161	136	64	-	xxx	xxx
Лесеновци	број	71	54	9	5	-	-	3	-	-	193	-
	м <sup>2</sup>	4019	3152	472	255	-	-	140	-	-	xxx	xxx
Лесковица	број	74	65	5	4	-	-	-	7	3	267	31
	м <sup>2</sup>	3955	3606	194	155	-	-	-	480	68	xxx	xxx
Љубинци	број	120	95	5	8	10	2	-	-	-	325	-
	м <sup>2</sup>	9848	8651	319	448	350	80	-	-	-	xxx	xxx
Мрмош	број	279	225	35	2	14	2	1	-	-	811	-
	м <sup>2</sup>	21600	17773	2740	90	785	172	40	-	-	xxx	xxx
Новаци	број	159	114	24	13	4	3	1	2	-	403	16
	м <sup>2</sup>	12640	9748	1854	594	170	174	100	85	-	xxx	xxx
Пањевац	број	150	97	16	3	27	7	-	-	-	292	-
	м <sup>2</sup>	8911	6133	1140	85	1303	250	-	-	-	xxx	xxx
Парчин	број	114	70	14	2	26	-	2	-	-	266	-
	м <sup>2</sup>	7111	4939	779	50	1223	-	120	-	-	xxx	xxx
Плеш	број	167	115	21	9	2	20	-	1	-	404	6
	м <sup>2</sup>	8997	6747	821	339	79	1011	-	90	-	xxx	xxx

## БРОЈ И ПОВРШИНА СТАНОВА ПРЕМА КОРИШЋЕЊУ, ДРУГЕ НАСТАЊЕНЕ ПРОСТОРИЈЕ И НАСТАЊЕНА ЛИЦА

	Број станова и површина у м <sup>2</sup>	Станови							Друге настањене просторије		Број лица		
		укупно	Станови за стално становање				Станови који се користе			настањене пословне просторије	просторије настањене из нужде	у становима	у другим настањеним просторијама
			настањени	ненастањени		за одмор и рекреацију	у време сезонских радова у пољопривреди	Станови у којима се искључиво обавља делатност					
				привремено	напуштени								
Плоча	број м <sup>2</sup>	141 10479	108 7131	25 3007	1 35	-	6 261	1 45	-	1 21	397 xxx	3 xxx	
Поповци	број м <sup>2</sup>	37 2420	26 1653	9 653	2 114	-	-	-	-	-	92 xxx	- xxx	
Пуховац	број м <sup>2</sup>	156 9475	128 8163	17 842	10 390	-	1 80	-	1 99	3 56	472 xxx	10 xxx	
Ракља	број м <sup>2</sup>	268 21182	194 15172	37 3574	10 468	8 830	19 1138	-	2 126	-	658 xxx	4 xxx	
Ржаница	број м <sup>2</sup>	139 9051	88 6210	19 1204	19 960	6 301	7 376	-	-	-	317 xxx	- xxx	
Рогавчина	број м <sup>2</sup>	136 6633	78 3978	12 657	9 355	5 226	32 1417	-	-	-	214 xxx	- xxx	
Рокци	број м <sup>2</sup>	99 5322	78 4185	6 339	3 184	-	12 614	-	-	-	217 xxx	- xxx	
Руднице	број м <sup>2</sup>	58 7488	46 5808	12 1680	-	-	-	-	1 40	3 81	159 xxx	5 xxx	
Стањево	број м <sup>2</sup>	374 29171	347 26801	25 2267	-	103	-	-	-	2 20	1242 xxx	2 xxx	
Старци	број м <sup>2</sup>	15 889	13 809	1 40	-	-	1 40	-	-	-	53 xxx	- xxx	
Стрменица	број м <sup>2</sup>	99 5629	72 4131	7 685	7 286	-	13 527	-	-	-	194 xxx	- xxx	
Стубал	број м <sup>2</sup>	214 18146	166 14464	41 3122	1 100	1 30	5 430	-	-	1 6	613 xxx	2 xxx	
Суботица	број м <sup>2</sup>	239 16974	201 14721	10 661	7 235	17 1113	4 244	-	1 32	-	714 xxx	1 xxx	
Тржац	број м <sup>2</sup>	91 7124	65 5386	17 1275	6 335	2 68	1 60	-	-	-	252 xxx	- xxx	
Трнавци	број м <sup>2</sup>	189 13309	156 11310	9 555	-	21 1138	2 106	1 200	-	1 25	492 xxx	3 xxx	
Тулеш	број м <sup>2</sup>	153 12779	132 11473	10 721	8 377	1 45	-	2 163	-	-	497 xxx	- xxx	
Шљивово	број м <sup>2</sup>	143 9783	110 7905	17 1127	2 50	2 118	11 567	1 16	1 55	-	375 xxx	4 xxx	
<b>Брус</b>	<b>број м<sup>2</sup></b>	<b>7626 461604</b>	<b>5675 355864</b>	<b>814 51203</b>	<b>239 10946</b>	<b>362 18729</b>	<b>514 23560</b>	<b>22 1302</b>	<b>14 848</b>	<b>22 427</b>	<b>18668 xxx</b>	<b>102 xxx</b>	
<i>Градска</i>	број м <sup>2</sup>	1605 94039	1392 82382	172 9700	6 256	29 1451	1 50	5 200	-	9 187	4586 xxx	27 xxx	
<i>Остала</i>	број м <sup>2</sup>	6021 367565	4283 273482	642 41503	233 10690	333 17278	513 23510	17 1102	14 848	13 240	14082 xxx	75 xxx	
Батоте	број м <sup>2</sup>	207 11294	170 9330	23 1291	6 300	2 58	6 315	-	-	-	496 xxx	- xxx	
Бело Поље	број м <sup>2</sup>	65 3015	23 1185	11 552	17 609	1 20	13 649	-	-	-	50 xxx	- xxx	
Блажево	број м <sup>2</sup>	98 5821	61 3792	17 1164	10 421	8 381	2 63	-	-	-	183 xxx	- xxx	
Богише	број м <sup>2</sup>	108 7225	103 6923	-	3 222	2 80	-	-	-	-	331 xxx	- xxx	
Бозолгин	број м <sup>2</sup>	59 2729	52 2379	4 270	3 80	-	-	-	-	-	129 xxx	- xxx	
Боранци	број м <sup>2</sup>	28 1738	19 1237	2 121	1 80	6 300	-	-	-	-	45 xxx	- xxx	
Ботуња	број м <sup>2</sup>	320 15185	118 7355	28 1687	8 412	3 96	162 5597	1 38	-	-	373 xxx	- xxx	
Брђани	број м <sup>2</sup>	63 3873	57 3451	1 150	2 118	1 36	2 118	-	-	-	198 xxx	- xxx	
Брзеће	број м <sup>2</sup>	179 11122	78 6034	14 762	2 83	77 3769	5 300	3 174	-	2 37	255 xxx	4 xxx	
Брус	број м <sup>2</sup>	1605 94039	1392 82382	172 9700	6 256	29 1451	1 50	5 200	-	9 187	4586 xxx	27 xxx	
Будиловина	број м <sup>2</sup>	106 7430	88 6424	3 240	2 72	5 239	8 455	-	1 70	-	292 xxx	1 xxx	

## БРОЈ И ПОВРШИНА СТАНОВА ПРЕМА КОРИШЋЕЊУ, ДРУГЕ НАСТАЊЕНЕ ПРОСТОРИЈЕ И НАСТАЊЕНА ЛИЦА

	Број станова и површина у м <sup>2</sup>	Станови							Друге настањене просторије			Број лица	
		укупно	Станови за стално становање			Станови који се користе				настањене пословне просторије	просторије настањене из нужде	у становима	у другим настањеним просторијама
			настањени	ненастањени		за одмор и рекреацију	у време сезонских радова у пољопривреди	Станови у којима се искључиво обавља делатност					
				приремено	напуштени								
Велика Грабовница	број	232	156	35	24	10	7	-	-	1	647	4	
	м <sup>2</sup>	14122	9474	2482	1154	612	400	-	-	20	xxx	xxx	
Витоше	број	26	19	6	1	-	-	-	-	-	57	-	
	м <sup>2</sup>	1427	1097	306	24	-	-	-	-	-	xxx	xxx	
Влајковци	број	207	127	46	7	9	18	-	-	-	441	-	
	м <sup>2</sup>	13003	7871	3407	319	513	893	-	-	-	xxx	xxx	
Горње Левиће	број	95	67	27	1	-	-	-	-	-	138	-	
	м <sup>2</sup>	4658	3308	1320	30	-	-	-	-	-	xxx	xxx	
Горњи Липовац	број	39	29	3	1	2	4	-	-	-	90	-	
	м <sup>2</sup>	2141	1564	248	64	39	226	-	-	-	xxx	xxx	
Град	број	29	22	3	-	2	2	-	-	-	97	-	
	м <sup>2</sup>	1940	1520	220	-	100	100	-	-	-	xxx	xxx	
Градац	број	68	46	20	2	-	-	-	-	-	134	-	
	м <sup>2</sup>	3730	2647	1003	80	-	-	-	-	-	xxx	xxx	
Грашевци	број	218	147	24	1	14	32	-	-	-	499	-	
	м <sup>2</sup>	14138	9850	1897	60	812	1519	-	-	-	xxx	xxx	
Домишевина	број	44	36	4	4	-	-	-	-	-	104	-	
	м <sup>2</sup>	2301	1846	230	225	-	-	-	-	-	xxx	xxx	
Доње Левиће	број	35	28	-	4	-	3	-	-	-	87	-	
	м <sup>2</sup>	1630	1298	-	176	-	156	-	-	-	xxx	xxx	
Доњи Липовац	број	79	75	-	3	-	1	-	-	-	210	-	
	м <sup>2</sup>	3941	3787	-	106	-	48	-	-	-	xxx	xxx	
Дренова	број	54	35	-	15	1	3	-	-	-	102	-	
	м <sup>2</sup>	3325	2358	-	753	40	174	-	-	-	xxx	xxx	
Дрtevци	број	14	12	1	1	-	-	-	-	-	38	-	
	м <sup>2</sup>	631	541	30	60	-	-	-	-	-	xxx	xxx	
Дупци	број	192	148	9	9	22	4	-	2	-	453	7	
	м <sup>2</sup>	11011	8661	655	348	1100	247	-	155	-	xxx	xxx	
Ђерекари	број	16	9	2	1	2	2	-	-	-	23	-	
	м <sup>2</sup>	993	515	134	60	140	144	-	-	-	xxx	xxx	
Жарево	број	74	46	17	11	-	-	-	-	-	92	-	
	м <sup>2</sup>	3940	2550	832	558	-	-	-	-	-	xxx	xxx	
Жилинци	број	66	52	-	-	5	9	-	1	-	147	2	
	м <sup>2</sup>	4257	3526	-	-	320	411	-	36	-	xxx	xxx	
Жиљци	број	152	119	12	3	8	10	-	-	-	430	-	
	м <sup>2</sup>	10578	7879	1462	170	537	530	-	-	-	xxx	xxx	
Жуње	број	140	107	19	4	4	5	1	1	-	370	3	
	м <sup>2</sup>	7748	6076	964	181	185	274	68	48	-	xxx	xxx	
Златари	број	230	181	19	4	19	6	1	1	-	641	3	
	м <sup>2</sup>	15451	12880	1090	140	1077	216	48	110	-	xxx	xxx	
Игрош	број	191	164	9	10	7	-	1	-	-	637	-	
	м <sup>2</sup>	14902	13121	755	666	326	-	34	-	-	xxx	xxx	
Иричићи	број	41	22	16	2	-	1	-	-	-	40	-	
	м <sup>2</sup>	1805	951	709	110	-	35	-	-	-	xxx	xxx	
Кнежево	број	28	25	2	1	-	-	-	-	-	60	-	
	м <sup>2</sup>	1357	1217	100	40	-	-	-	-	-	xxx	xxx	
Кобиље	број	169	138	5	-	10	16	-	-	1	502	3	
	м <sup>2</sup>	10542	8666	500	-	556	820	-	-	10	xxx	xxx	
Ковизла	број	18	16	1	1	-	-	-	-	-	59	-	
	м <sup>2</sup>	815	758	32	25	-	-	-	-	-	xxx	xxx	
Ковиоци	број	84	59	14	6	2	2	1	-	-	157	-	
	м <sup>2</sup>	5913	4280	1176	254	92	66	45	-	-	xxx	xxx	
Кочине	број	35	27	1	-	7	-	-	-	-	107	-	
	м <sup>2</sup>	1924	1490	70	-	364	-	-	-	-	xxx	xxx	
Крива Река	број	186	144	20	1	3	18	-	1	1	516	4	
	м <sup>2</sup>	11924	9291	1363	48	156	1066	-	42	10	xxx	xxx	
Лепенац	број	322	266	30	3	16	4	3	1	2	932	4	
	м <sup>2</sup>	21197	17796	1935	148	875	264	179	80	45	xxx	xxx	
Ливађе	број	66	50	9	2	1	4	-	-	-	174	-	
	м <sup>2</sup>	4501	3315	832	128	65	161	-	-	-	xxx	xxx	
Мала Врбница	број	95	73	6	2	1	13	-	1	-	220	3	
	м <sup>2</sup>	6321	5179	425	100	50	567	-	40	-	xxx	xxx	
Мала Грабовница	број	60	52	3	-	3	1	1	1	4	167	15	
	м <sup>2</sup>	2808	2308	130	-	220	60	90	35	77	xxx	xxx	

## БРОЈ И ПОВРШИНА СТАНОВА ПРЕМА КОРИШЋЕЊУ, ДРУГЕ НАСТАЊЕНЕ ПРОСТОРИЈЕ И НАСТАЊЕНА ЛИЦА

	Број станова и површина у м <sup>2</sup>	Станови							Друге настањене просторије		Број лица	
		укупно	Станови за стално становање			Станови који се користе			настањене пословне просторије	просторије настањене из нужде	у становима	у другим настањеним просторијама
			настањени	ненастањени		за одмор и рекреацију	у време сезонских радова у пољопривреди	Станови у којима се искључиво обавља делатност				
				привремено	напуштени							
Милентија	број м <sup>2</sup>	80 5065	53 3568	11 663	- -	13 674	3 160	- -	- -	- -	184 xxx	- xxx
Осредци	број м <sup>2</sup>	262 16124	132 9259	53 2715	10 481	4 214	63 3455	- -	- -	- -	474 xxx	- xxx
Паљевштица	број м <sup>2</sup>	25 1596	17 1102	4 209	1 56	1 81	2 148	- -	- -	- -	56 xxx	- xxx
Равни	број м <sup>2</sup>	93 5752	63 4189	6 420	1 60	6 248	17 835	- -	2 160	- -	181 xxx	9 xxx
Равниште	број м <sup>2</sup>	54 3195	36 2183	5 391	8 293	2 160	3 168	- -	- -	- -	95 xxx	- xxx
Радманово	број м <sup>2</sup>	52 3601	31 2526	5 352	- -	14 645	2 78	- -	- -	- -	132 xxx	- xxx
Радуже	број м <sup>2</sup>	31 1554	25 1207	1 60	- -	- -	5 287	- -	- -	- -	87 xxx	- xxx
Разбојна	број м <sup>2</sup>	191 12820	138 9589	24 1623	3 112	19 943	2 127	5 426	2 72	1 26	472 xxx	12 xxx
Рибари	број м <sup>2</sup>	131 7416	99 5984	1 50	- -	6 297	25 1085	- -	- -	- -	356 xxx	- xxx
Стануловићи	број м <sup>2</sup>	51 2116	23 1116	13 422	13 480	2 98	- -	- -	- -	- -	55 xxx	- xxx
Стројинци	број м <sup>2</sup>	180 12345	157 11184	3 340	7 217	12 580	1 24	- -	- -	1 15	494 xxx	1 xxx
Судимља	број м <sup>2</sup>	52 2860	26 1412	6 378	6 330	- -	14 740	- -	- -	- -	50 xxx	- xxx
Тршановци	број м <sup>2</sup>	207 14463	166 11353	29 2505	2 63	1 180	9 362	- -	- -	- -	581 xxx	- xxx
Чокотар	број м <sup>2</sup>	27 1327	13 732	10 421	4 174	- -	- -	- -	- -	- -	33 xxx	- xxx
Шошиће	број м <sup>2</sup>	47 2925	38 2348	5 410	- -	- -	4 167	- -	- -	- -	109 xxx	- xxx
<b>Барварин</b>	<b>број м<sup>2</sup></b>	<b>7691 551316</b>	<b>5910 431236</b>	<b>1148 85354</b>	<b>197 9672</b>	<b>347 19855</b>	<b>61 3130</b>	<b>28 2069</b>	<b>14 660</b>	<b>12 200</b>	<b>20180 xxx</b>	<b>71 xxx</b>
<i>Градска</i>	број м <sup>2</sup>	- -	- -	- -	- -	- -	- -	- -	- -	- -	- xxx	- xxx
<i>Остала</i>	број м <sup>2</sup>	7691 551316	5910 431236	1148 85354	197 9672	347 19855	61 3130	28 2069	14 660	12 200	20180 xxx	71 xxx
Бачина	број м <sup>2</sup>	846 59340	677 48851	39 2763	28 1536	91 5493	9 517	2 180	- -	- -	2385 xxx	- xxx
Бошњане	број м <sup>2</sup>	602 42629	492 36157	86 5443	3 128	13 549	6 238	2 114	- -	2 31	1967 xxx	3 xxx
Барварин	број м <sup>2</sup>	898 66434	717 51025	153 13635	16 871	2 86	- -	10 817	6 315	2 28	2176 xxx	23 xxx
Барварин (село)	број м <sup>2</sup>	639 48962	505 39787	81 5860	8 401	37 2454	8 460	- -	- -	1 20	1803 xxx	1 xxx
Горњи Катун	број м <sup>2</sup>	438 32003	391 28787	40 2771	7 445	- -	- -	- -	1 50	- -	1477 xxx	2 xxx
Горњи Крчин	број м <sup>2</sup>	85 6557	62 5199	17 991	3 285	1 30	2 52	- -	- -	- -	243 xxx	- xxx
Доњи Катун	број м <sup>2</sup>	382 27511	297 22042	84 5429	1 40	- -	- -	- -	- -	- -	1032 xxx	- xxx
Доњи Крчин	број м <sup>2</sup>	191 11986	123 8097	28 1811	9 415	26 1381	2 105	3 177	2 74	- -	355 xxx	3 xxx
Залоговац	број м <sup>2</sup>	317 19651	232 15384	74 3763	4 182	6 272	1 50	- -	- -	- -	887 xxx	- xxx
Избеница	број м <sup>2</sup>	293 19860	166 10089	113 9207	7 296	4 148	3 120	- -	- -	- -	531 xxx	- xxx
Карановац	број м <sup>2</sup>	220 13985	146 9683	39 2557	9 438	21 930	5 377	- -	- -	- -	412 xxx	- xxx
Мала Крушевица	број м <sup>2</sup>	121 7789	83 5756	13 953	15 610	9 450	1 20	- -	- -	1 20	315 xxx	2 xxx
Мареново	број м <sup>2</sup>	181 14967	117 11130	50 3140	7 353	6 304	- -	1 40	- -	- -	455 xxx	- xxx

## БРОЈ И ПОВРШИНА СТАНОВА ПРЕМА КОРИШЋЕЊУ, ДРУГЕ НАСТАЊЕНЕ ПРОСТОРИЈЕ И НАСТАЊЕНА ЛИЦА

	Број станова и површина у м <sup>2</sup>	Станови							Друге настањене просторије		Број лица		
		укупно	Станови за стално становање				Станови који се користе			настањене пословне просторије	просторије настањене из нужде	у становима	у другим настањеним просторијама
			настањени	ненастањени		за одмор и рекреацију	у време сезонских радова у пољопривреди	Станови у којима се искључиво обавља делатност					
				привремено	напуштени								
Маскаре	број м <sup>2</sup>	271 18436	173 12583	33 1870	8 324	44 2892	10 487	3 280	1 35	-	547 xxx	2 xxx	
Обреж	број м <sup>2</sup>	1221 98764	1012 81824	147 13452	43 2160	5 443	8 439	6 446	3 96	3 64	3215 xxx	23 xxx	
Орашје	број м <sup>2</sup>	244 14943	196 12377	22 1186	4 174	18 1005	4 201	-	-	-	698 xxx	- xxx	
Пајковац	број м <sup>2</sup>	61 3213	49 2765	3 126	2 70	7 252	-	-	-	-	142 xxx	- xxx	
Парцане	број м <sup>2</sup>	158 8427	137 7468	18 884	1 30	1 30	-	1 15	-	-	543 xxx	- xxx	
Суваја	број м <sup>2</sup>	129 11599	55 4107	74 7492	-	-	-	-	1 90	1 6	140 xxx	9 xxx	
Тољевац	број м <sup>2</sup>	270 17602	191 13285	30 1781	19 784	28 1688	2 64	-	-	2 31	567 xxx	3 xxx	
Церница	број м <sup>2</sup>	124 6658	89 4840	4 240	3 130	28 1448	-	-	-	-	290 xxx	- xxx	
<b>Крушевац</b>	<b>број м<sup>2</sup></b>	<b>46242 3136087</b>	<b>39645 2725458</b>	<b>4115 281322</b>	<b>581 28946</b>	<b>1495 76346</b>	<b>156 6548</b>	<b>250 17467</b>	<b>106 5664</b>	<b>200 3191</b>	<b>137217 xxx</b>	<b>1021 xxx</b>	
Градска	број м <sup>2</sup>	20501 1321837	18702 1207919	1519 97323	124 6534	36 2534	-	120 7527	51 2733	119 1586	60239 xxx	518 xxx	
Остала	број м <sup>2</sup>	25741 1814250	20943 1517539	2596 183999	457 22412	1459 73812	156 6548	130 9940	55 2931	81 1605	76978 xxx	503 xxx	
Бегово Брдо	број м <sup>2</sup>	169 11877	157 10872	9 850	1 50	-	1 45	1 60	-	1 25	612 xxx	4 xxx	
Бела Вода	број м <sup>2</sup>	394 28841	323 25193	53 2720	6 317	10 503	1 60	1 48	2 120	2 36	1394 xxx	17 xxx	
Беласица	број м <sup>2</sup>	96 6677	94 6611	-	1 33	-	1 33	-	-	-	402 xxx	- xxx	
Бивоље	број м <sup>2</sup>	109 6379	95 5751	4 260	3 130	2 65	4 104	1 69	-	2 50	332 xxx	21 xxx	
Бован	број м <sup>2</sup>	77 4492	56 3467	3 175	5 240	12 585	-	1 25	-	-	179 xxx	- xxx	
Бојинце	број м <sup>2</sup>	29 1641	21 1298	1 60	6 228	1 55	-	-	-	-	82 xxx	- xxx	
Бољевац	број м <sup>2</sup>	55 2984	47 2534	3 120	1 60	4 270	-	-	-	-	151 xxx	- xxx	
Брајковац	број м <sup>2</sup>	181 11087	100 6543	48 2881	23 1066	4 151	-	6 446	-	-	370 xxx	- xxx	
Буковица	број м <sup>2</sup>	93 5372	79 4694	3 250	-	11 428	-	-	-	-	242 xxx	- xxx	
Буци	број м <sup>2</sup>	203 14440	126 10623	4 358	-	72 3419	1 40	-	1 126	-	428 xxx	7 xxx	
Велика Крушевица	број м <sup>2</sup>	233 14724	211 13383	16 971	1 50	4 280	-	1 40	-	1 20	805 xxx	3 xxx	
Велика Ломница	број м <sup>2</sup>	398 25702	281 19859	13 758	9 422	95 4663	-	-	1 80	9 168	932 xxx	60 xxx	
Велики Купци	број м <sup>2</sup>	382 27032	292 21659	54 3438	16 622	15 1063	5 250	-	-	-	1074 xxx	- xxx	
Велики Шиљеговац	број м <sup>2</sup>	727 64177	634 56713	74 6087	9 602	4 218	2 125	4 432	2 80	2 44	2685 xxx	8 xxx	
Велико Головоде	број м <sup>2</sup>	252 20190	232 18794	10 743	2 65	8 588	-	-	-	-	902 xxx	- xxx	
Велико Крушинце	број м <sup>2</sup>	36 2562	32 2407	-	2 80	-	2 75	-	-	-	109 xxx	- xxx	
Витановац	број м <sup>2</sup>	297 22734	198 15988	51 4235	11 473	37 2038	-	-	-	-	671 xxx	- xxx	
Вратаре	број м <sup>2</sup>	163 12056	128 9453	26 2055	1 45	5 228	3 275	-	-	-	462 xxx	- xxx	
Вучак	број м <sup>2</sup>	141 9247	107 7592	12 779	-	21 806	-	1 70	-	1 10	350 xxx	2 xxx	
Гавез	број м <sup>2</sup>	48 4351	38 3399	3 150	-	7 802	-	-	1 72	-	137 xxx	3 xxx	

## БРОЈ И ПОВРШИНА СТАНОВА ПРЕМА КОРИШЋЕЊУ, ДРУГЕ НАСТАЊЕНЕ ПРОСТОРИЈЕ И НАСТАЊЕНА ЛИЦА

	Број станова и површина у м <sup>2</sup>	Станови							Друге настањене просторије		Број лица	
		укупно	Станови за стално становање			Станови који се користе			настањене пословне просторије	просторије настањене из нужде	у становима	у другим настањеним просторијама
			настањени	ненастањени		за одмор и рекреацију	у време сезонских радова у пољопривреди	Станови у којима се искључиво обавља делатност				
				привремено	напуштени							
Гаглово	број м <sup>2</sup>	216 15288	185 13934	22 987	2 62	7 305	- -	- -	2 104	- -	805 xxx	11 xxx
Гари	број м <sup>2</sup>	183 10927	153 9734	4 133	- -	25 920	- -	1 140	- -	1 20	547 xxx	4 xxx
Глобаре	број м <sup>2</sup>	122 9628	106 8326	6 746	3 210	5 256	2 90	- -	- -	- -	402 xxx	- xxx
Глободер	број м <sup>2</sup>	536 46005	458 38691	54 5844	9 555	14 865	- -	1 50	- -	1 20	1667 xxx	1 xxx
Горњи Степош	број м <sup>2</sup>	244 16986	207 14443	26 2107	1 45	6 200	3 95	1 96	- -	1 16	837 xxx	2 xxx
Гревци	број м <sup>2</sup>	133 9797	111 8346	4 520	13 739	4 160	1 32	- -	- -	1 16	414 xxx	1 xxx
Гркљане	број м <sup>2</sup>	131 10367	126 9787	4 530	- -	1 50	- -	- -	- -	1 15	467 xxx	1 xxx
Дворане	број м <sup>2</sup>	223 17089	187 14636	17 1378	3 140	15 885	1 50	- -	- -	1 30	602 xxx	1 xxx
Дедина	број м <sup>2</sup>	1038 65895	849 55814	130 8045	5 159	49 1648	- -	5 229	2 100	2 40	2891 xxx	13 xxx
Добромир	број м <sup>2</sup>	65 3928	42 2575	7 480	- -	8 292	7 281	1 300	- -	- -	144 xxx	- xxx
Дољане	број м <sup>2</sup>	130 8257	92 5962	13 975	5 215	12 630	8 475	- -	- -	- -	262 xxx	- xxx
Доњи Степош	број м <sup>2</sup>	174 11489	139 9217	13 1011	4 210	15 881	3 170	- -	- -	1 16	514 xxx	1 xxx
Ђунис	број м <sup>2</sup>	366 24643	267 18455	20 1189	3 185	73 4664	3 150	- -	- -	- -	817 xxx	- xxx
Жабаре	број м <sup>2</sup>	120 8994	101 7386	9 864	1 50	8 554	- -	1 140	- -	- -	367 xxx	- xxx
Здравине	број м <sup>2</sup>	276 21381	244 19295	14 950	10 756	7 280	1 100	- -	- -	1 28	895 xxx	3 xxx
Зебица	број м <sup>2</sup>	58 4491	55 4292	3 199	- -	- -	- -	- -	- -	- -	207 xxx	- xxx
Зубовац	број м <sup>2</sup>	72 3923	60 3323	7 440	2 70	3 90	- -	- -	1 40	- -	208 xxx	6 xxx
Јабланица	број м <sup>2</sup>	282 18194	205 14000	25 1978	6 210	41 1646	3 80	2 280	2 130	3 71	639 xxx	7 xxx
Јасика	број м <sup>2</sup>	694 44689	580 37802	91 5945	2 55	18 791	1 30	2 66	4 186	2 32	2060 xxx	19 xxx
Јошје	број м <sup>2</sup>	99 6518	83 5533	3 200	1 35	8 495	4 255	- -	- -	1 30	289 xxx	2 xxx
Каменаре	број м <sup>2</sup>	124 10500	109 9332	6 622	4 220	3 186	- -	2 140	- -	- -	474 xxx	- xxx
Каоник	број м <sup>2</sup>	475 35528	371 29647	56 3535	20 811	18 928	9 547	1 60	- -	3 70	1457 xxx	5 xxx
Капиција	број м <sup>2</sup>	575 39490	466 32740	60 4372	8 267	26 1140	11 406	4 565	2 92	2 38	1597 xxx	25 xxx
Кобиље	број м <sup>2</sup>	264 18377	220 15722	27 1774	9 520	7 321	- -	1 40	- -	- -	728 xxx	- xxx
Коморане	број м <sup>2</sup>	40 2750	30 2217	7 473	- -	1 32	2 28	- -	1 20	- -	122 xxx	4 xxx
Коњух	број м <sup>2</sup>	375 30206	297 24304	35 2583	16 1461	10 639	- -	17 1219	- -	- -	1149 xxx	- xxx
Кошеви	број м <sup>2</sup>	115 9766	99 8501	13 1050	- -	3 215	- -	- -	- -	- -	396 xxx	- xxx
Крвавица	број м <sup>2</sup>	278 22302	203 17552	65 4386	8 316	- -	1 13	1 35	- -	- -	863 xxx	- xxx
Крушевац	број м <sup>2</sup>	20501 1321837	18702 1207919	1519 97323	124 6534	36 2534	- -	120 7527	51 2733	119 1586	60239 xxx	518 xxx
Кукљин	број м <sup>2</sup>	517 32078	452 28925	38 1976	11 422	14 715	2 40	- -	2 176	- -	1790 xxx	4 xxx
Лазаревац	број м <sup>2</sup>	239 24701	154 17310	59 5338	1 42	1 90	- -	24 1921	- -	- -	671 xxx	- xxx
Лазарица	број м <sup>2</sup>	506 36874	461 33769	35 2785	- -	7 239	3 81	- -	2 125	6 112	1686 xxx	32 xxx

## БРОЈ И ПОВРШИНА СТАНОВА ПРЕМА КОРИШЋЕЊУ, ДРУГЕ НАСТАЊЕНЕ ПРОСТОРИЈЕ И НАСТАЊЕНА ЛИЦА

	Број станова и површина у м <sup>2</sup>	Станови							Друге настањене просторије		Број лица	
		укупно	Станови за стално становање			Станови који се користе			настањене пословне просторије	просторије настањене из нужде	у становима	у другим настањеним просторијама
			настањени	ненастањени		за одмор и рекреацију	у време сезонских радова у пољопривреди	Станови у којима се искључиво обавља делатност				
				привремено	напуштени							
Липовац	број м <sup>2</sup>	150 11286	119 9364	16 1211	1 50	13 601	- -	1 60	- -	- xxx	392 xxx	- xxx
Ловци	број м <sup>2</sup>	82 7017	64 5168	11 1260	2 171	4 370	1 48	- -	- -	- -	228 xxx	- xxx
Лукавац	број м <sup>2</sup>	100 6959	78 5673	15 1005	- -	6 266	- -	1 15	- -	- -	287 xxx	- xxx
Љубава	број м <sup>2</sup>	137 6382	117 5377	18 951	- -	2 54	- -	- -	- -	- -	526 xxx	- xxx
Мајдево	број м <sup>2</sup>	161 11597	133 9924	7 626	4 170	16 842	- -	1 35	1 35	- -	496 xxx	3 xxx
Макрешане	број м <sup>2</sup>	610 34606	449 28003	87 3842	10 371	45 1897	19 493	- -	1 35	- -	1627 xxx	3 xxx
Мала Врбница	број м <sup>2</sup>	91 7920	71 6539	5 360	1 20	13 951	- -	1 50	- -	- -	262 xxx	- xxx
Мала Река	број м <sup>2</sup>	42 2764	41 2749	1 15	- -	- -	- -	- -	1 70	- -	168 xxx	6 xxx
Мали Купци	број м <sup>2</sup>	196 11812	119 7784	27 1799	18 567	30 1576	2 86	- -	1 32	1 6	405 xxx	6 xxx
Мали Шилјеговац	број м <sup>2</sup>	169 12797	158 12097	1 50	2 100	7 510	1 40	- -	- -	- -	658 xxx	- xxx
Мало Головоде	број м <sup>2</sup>	792 55727	728 51277	55 3804	8 586	1 60	- -	- -	2 110	3 76	2646 xxx	14 xxx
Мало Крушинце	број м <sup>2</sup>	48 2470	41 1984	3 272	1 60	3 154	- -	- -	- -	- -	145 xxx	- xxx
Мачковац	број м <sup>2</sup>	400 32556	358 28753	16 1693	10 1030	12 870	4 210	- -	- -	- -	1300 xxx	- xxx
Мешево	број м <sup>2</sup>	241 16034	183 13175	22 1454	15 549	17 683	3 83	1 90	- -	- -	626 xxx	- xxx
Модрица	број м <sup>2</sup>	250 19282	210 16767	5 375	3 105	25 1425	1 90	6 520	1 50	- -	791 xxx	1 xxx
Мудраковац	број м <sup>2</sup>	1185 94710	1029 79792	111 10422	6 365	32 3551	- -	7 580	3 120	6 118	3839 xxx	26 xxx
Наупаре	број м <sup>2</sup>	309 29483	188 17116	111 11812	- -	10 555	- -	- -	- -	- -	698 xxx	- xxx
Падеж	број м <sup>2</sup>	307 23342	219 17181	61 4410	8 417	10 680	3 164	6 490	1 42	- -	877 xxx	1 xxx
Пакашница	број м <sup>2</sup>	988 61547	798 51161	154 8837	3 80	32 1405	- -	1 64	1 90	1 30	2708 xxx	7 xxx
Паруновац	број м <sup>2</sup>	790 51104	679 44866	71 4810	15 576	20 731	4 101	1 20	2 110	5 105	2349 xxx	15 xxx
Пасјак	број м <sup>2</sup>	107 6955	96 6499	2 96	1 40	7 280	1 40	- -	- -	- -	322 xxx	- xxx
Пепељевац	број м <sup>2</sup>	794 50995	617 41689	112 6404	22 981	36 1694	1 30	6 197	1 50	1 12	2312 xxx	5 xxx
Петина	број м <sup>2</sup>	126 8981	97 7001	5 670	3 125	21 1185	- -	- -	- -	- -	353 xxx	- xxx
Позлата	број м <sup>2</sup>	32 2208	32 2208	- -	- -	- -	- -	- -	- -	- -	128 xxx	- xxx
Пољаци	број м <sup>2</sup>	124 11184	107 9893	6 576	8 475	1 50	1 80	1 110	- -	- -	393 xxx	- xxx
Рибаре	број м <sup>2</sup>	292 19244	225 14988	32 2412	4 255	30 1573	1 16	- -	1 40	1 20	695 xxx	2 xxx
Рибарска Бања	број м <sup>2</sup>	121 5715	78 3892	35 1505	- -	2 82	1 54	5 182	- -	1 15	206 xxx	3 xxx
Рлица	број м <sup>2</sup>	29 1138	19 777	- -	8 281	2 80	- -	- -	- -	- -	41 xxx	- xxx
Росица	број м <sup>2</sup>	80 5349	72 5000	- -	- -	7 309	1 40	- -	- -	- -	241 xxx	- xxx
Себечевац	број м <sup>2</sup>	167 11873	150 11133	- -	- -	17 740	- -	- -	- -	- -	546 xxx	- xxx
Сеземче	број м <sup>2</sup>	124 8164	82 6002	16 1037	3 145	23 980	- -	- -	- -	- -	250 xxx	- xxx
Слатина	број м <sup>2</sup>	60 3402	35 2210	- -	3 126	22 1066	- -	- -	- -	- -	110 xxx	- xxx

## БРОЈ И ПОВРШИНА СТАНОВА ПРЕМА КОРИШЋЕЊУ, ДРУГЕ НАСТАЊЕНЕ ПРОСТОРИЈЕ И НАСТАЊЕНА ЛИЦА

	Број станова и површина у м <sup>2</sup>	Станови							Друге настањене просторије		Број лица	
		укупно	Станови за стално становање			Станови који се користе			настањене пословне просторије	просторије настањене из нужде	у становима	у другим настањеним просторијама
			настањени	ненастањени		за одмор и рекреацију	у време сезонских радова у пољопривреди	Станови у којима се искључиво обавља делатност				
				привремено	напуштени							
Срндаље	број м <sup>2</sup>	19 1064	14 675	1 240	3 118	1 31	- -	- -	- -	- xxx	66 xxx	- xxx
Срње	број м <sup>2</sup>	308 20807	272 17934	33 2683	- -	1 30	- -	2 160	2 90	1 16	907 xxx	6 xxx
Станци	број м <sup>2</sup>	127 9601	117 8931	1 100	- -	8 520	1 50	- -	- -	- -	417 xxx	- xxx
Суваја	број м <sup>2</sup>	129 12013	103 10016	19 1587	1 60	6 350	- -	- -	- -	- -	367 xxx	- xxx
Сушица	број м <sup>2</sup>	227 15077	209 14222	3 180	14 635	1 40	- -	- -	- -	- -	878 xxx	- xxx
Текија	број м <sup>2</sup>	319 22088	254 18159	39 2657	5 235	10 622	9 355	2 60	1 60	1 30	910 xxx	7 xxx
Треботин	број м <sup>2</sup>	176 12425	159 11456	16 897	- -	- -	1 72	- -	- -	1 30	655 xxx	26 xxx
Трмчаре	број м <sup>2</sup>	292 16535	205 13219	11 658	3 72	73 2586	- -	- -	2 120	- -	722 xxx	16 xxx
Ћелије	број м <sup>2</sup>	175 9941	75 5310	2 70	- -	98 4561	- -	- -	- -	- -	273 xxx	- xxx
Церова	број м <sup>2</sup>	115 6048	101 5622	2 48	- -	12 378	- -	- -	1 72	3 68	398 xxx	12 xxx
Црквина	број м <sup>2</sup>	43 2708	43 2708	- -	- -	- -	- -	- -	1 40	- -	207 xxx	3 xxx
Читлук	број м <sup>2</sup>	957 69081	853 61675	75 5368	8 485	11 637	2 80	8 836	5 258	11 172	3299 xxx	66 xxx
Шавране	број м <sup>2</sup>	247 15541	191 12837	23 1292	7 294	13 650	13 468	- -	- -	- -	717 xxx	- xxx
Шанац	број м <sup>2</sup>	387 24780	294 19437	61 3675	10 460	22 1208	- -	- -	2 56	- -	1161 xxx	8 xxx
Шашиловац	број м <sup>2</sup>	132 9515	100 7801	30 1629	1 60	1 25	- -	- -	- -	- -	385 xxx	- xxx
Шогољ	број м <sup>2</sup>	60 3834	52 3354	5 352	2 110	- -	1 18	- -	- -	- -	170 xxx	- xxx
Штитаре	број м <sup>2</sup>	171 10963	146 9738	10 550	- -	15 675	- -	- -	- -	- -	535 xxx	- xxx
<b>Трстеник</b>	<b>број м<sup>2</sup></b>	<b>17003 1149054</b>	<b>14376 984317</b>	<b>1448 104595</b>	<b>349 16768</b>	<b>668 35058</b>	<b>111 5567</b>	<b>51 2749</b>	<b>23 1063</b>	<b>99 1836</b>	<b>49288 xxx</b>	<b>322 xxx</b>
<i>Градска</i>	број м <sup>2</sup>	6109 379298	5438 338203	530 33765	43 1978	58 3305	4 135	36 1912	7 297	57 990	17412 xxx	181 xxx
<i>Остала</i>	број м <sup>2</sup>	10894 769756	8938 646114	918 70830	306 14790	610 31753	107 5432	15 837	16 766	42 846	31876 xxx	141 xxx
Богдање	број м <sup>2</sup>	326 20862	299 19484	12 774	12 419	1 100	2 85	- -	- -	3 66	1059 xxx	8 xxx
Божуревац	број м <sup>2</sup>	101 5953	89 5133	12 820	- -	- -	- -	- -	- -	- -	311 xxx	- xxx
Брезовица	број м <sup>2</sup>	217 13015	202 12068	10 683	4 204	- -	1 60	- -	1 36	- -	635 xxx	1 xxx
Бресно Поље	број м <sup>2</sup>	197 16190	169 14138	23 1847	5 205	- -	- -	- -	- -	- -	730 xxx	- xxx
Бучје	број м <sup>2</sup>	147 11878	124 10198	12 1015	6 425	5 240	- -	- -	- -	- -	458 xxx	- xxx
Велика Дренова	број м <sup>2</sup>	868 53905	756 47416	50 3603	12 553	40 1833	9 470	1 30	- -	5 68	2731 xxx	17 xxx
Велуће	број м <sup>2</sup>	128 10493	107 8592	12 1403	1 30	8 468	- -	- -	- -	- -	404 xxx	- xxx
Голубовац	број м <sup>2</sup>	88 8695	76 7905	2 330	1 30	9 430	- -	- -	- -	- -	289 xxx	- xxx
Горња Омашница	број м <sup>2</sup>	208 19390	174 16820	22 1857	1 40	10 573	1 100	- -	- -	- -	665 xxx	- xxx
Горња Црнишава	број м <sup>2</sup>	141 8805	118 7583	4 356	2 95	17 771	- -	- -	- -	- -	440 xxx	- xxx
Горњи Дубич	број м <sup>2</sup>	46 2332	34 1872	7 280	1 40	3 120	1 20	- -	- -	- -	110 xxx	- xxx



## БРОЈ И ПОВРШИНА СТАНОВА ПРЕМА КОРИШЋЕЊУ, ДРУГЕ НАСТАЊЕНЕ ПРОСТОРИЈЕ И НАСТАЊЕНА ЛИЦА

	Број станова и површина у м <sup>2</sup>	Станови							Друге настањене просторије		Број лица	
		укупно	Станови за стално становање			Станови који се користе			настањене пословне просторије	просторије настањене из нужде	у становима	у другим настањеним просторијама
			настањени	ненастањени		за одмор и рекреацију	у време сезонских радова у пољопривреди	Станови у којима се искључиво обавља делатност				
				приремено	напуштени							
Горњи Рибник	број м <sup>2</sup>	170 13430	145 11886	6 445	- -	18 1035	1 64	- -	- -	1 19	587 xxx	1 xxx
Грабовац	број м <sup>2</sup>	42 2383	34 2036	7 302	1 45	- -	- -	- -	- -	- -	131 xxx	- xxx
Доња Омашница	број м <sup>2</sup>	255 23108	209 19466	29 2697	3 130	13 755	- -	1 60	- -	1 30	720 xxx	5 xxx
Доња Црнишава	број м <sup>2</sup>	175 10636	118 7831	22 1246	11 333	23 1184	1 42	- -	1 40	2 47	409 xxx	5 xxx
Доњи Дубич	број м <sup>2</sup>	80 4271	63 3643	- -	- -	17 628	- -	- -	- -	- -	214 xxx	- xxx
Доњи Рибник	број м <sup>2</sup>	213 20048	180 16848	20 2197	2 125	11 878	- -	- -	- -	1 30	624 xxx	2 xxx
Дубље	број м <sup>2</sup>	197 12807	144 9824	21 1398	- -	32 1585	- -	- -	- -	- -	498 xxx	- xxx
Јасиковица	број м <sup>2</sup>	204 18137	171 15612	17 1630	1 35	15 860	- -	- -	2 101	1 30	669 xxx	4 xxx
Камењача	број м <sup>2</sup>	123 9588	102 7833	11 1110	1 70	8 525	1 50	- -	1 70	- -	371 xxx	2 xxx
Левићи	број м <sup>2</sup>	53 3617	43 2908	8 601	1 48	1 60	- -	- -	- -	- -	152 xxx	- xxx
Лободер	број м <sup>2</sup>	64 3058	34 1618	- -	19 970	11 470	- -	- -	- -	- -	53 xxx	- xxx
Лозна	број м <sup>2</sup>	162 11645	129 9785	13 845	11 572	9 443	- -	- -	- -	- -	381 xxx	- xxx
Лопаш	број м <sup>2</sup>	283 21389	245 18634	12 1083	3 190	23 1482	- -	- -	2 130	1 30	802 xxx	9 xxx
Мала Дренова	број м <sup>2</sup>	226 15424	192 12599	27 2270	1 80	6 475	- -	- -	1 40	- -	733 xxx	2 xxx
Мала Сугубина	број м <sup>2</sup>	109 6904	89 6083	6 295	5 150	- -	9 376	- -	- -	- -	333 xxx	- xxx
Медвеђа	број м <sup>2</sup>	1072 73932	816 58352	145 9785	28 1565	59 3492	19 506	5 232	1 60	2 29	2705 xxx	7 xxx
Мијајловац	број м <sup>2</sup>	197 11369	157 9665	5 234	27 1120	7 330	1 20	- -	- -	- -	549 xxx	- xxx
Милутовац	број м <sup>2</sup>	609 42381	512 36650	66 4023	11 596	14 850	4 220	2 42	2 76	3 62	1941 xxx	9 xxx
Округлица	број м <sup>2</sup>	93 6138	77 5184	8 575	1 40	6 315	1 24	- -	- -	2 50	253 xxx	8 xxx
Осаоница	број м <sup>2</sup>	11 785	8 445	3 340	- -	- -	- -	- -	- -	- -	37 xxx	- xxx
Оџаци	број м <sup>2</sup>	526 40631	424 33876	55 4478	11 601	32 1496	4 180	- -	1 51	3 67	1554 xxx	10 xxx
Пајсак	број м <sup>2</sup>	28 2320	24 1900	4 420	- -	- -	- -	- -	- -	- -	84 xxx	- xxx
Планиница	број м <sup>2</sup>	87 5123	63 3814	3 260	13 639	8 410	- -	- -	- -	- -	199 xxx	- xxx
Пољна	број м <sup>2</sup>	398 29678	313 24195	39 3135	15 854	27 1344	4 150	- -	- -	6 122	1213 xxx	7 xxx
Попина	број м <sup>2</sup>	158 8969	129 7509	12 744	4 168	13 548	- -	- -	- -	- -	384 xxx	- xxx
Почековина	број м <sup>2</sup>	262 21358	231 19184	17 1312	3 190	9 582	2 90	- -	- -	1 10	836 xxx	1 xxx
Прњавор	број м <sup>2</sup>	174 8786	95 5294	4 420	- -	75 3072	- -	- -	- -	- -	291 xxx	- xxx
Рајинац	број м <sup>2</sup>	114 5854	97 5023	8 400	6 310	3 121	- -	- -	- -	- -	233 xxx	- xxx
Риђевштица	број м <sup>2</sup>	198 12922	133 8806	2 180	23 1266	1 30	39 2640	- -	- -	- -	515 xxx	- xxx
Риљац	број м <sup>2</sup>	248 17097	219 14771	17 1644	3 140	7 392	2 150	- -	- -	- -	731 xxx	- xxx
Рујишник	број м <sup>2</sup>	145 6538	124 5635	5 274	10 439	3 95	3 95	- -	- -	- -	561 xxx	- xxx
Селиште	број м <sup>2</sup>	260 16438	235 14914	13 995	4 200	7 289	1 40	- -	- -	- -	939 xxx	- xxx

## БРОЈ И ПОВРШИНА СТАНОВА ПРЕМА КОРИШЋЕЊУ, ДРУГЕ НАСТАЊЕНЕ ПРОСТОРИЈЕ И НАСТАЊЕНА ЛИЦА

	Број станова и површина у м <sup>2</sup>	Станови							Друге настањене просторије		Број лица	
		укупно	Станови за стално становање			Станови који се користе			настањене пословне просторије	просторије настањене из нужде	у становима	у другим настањеним просторијама
			настањени	ненастањени		за одмор и рекреацију	у време сезонских радова у пољопривреди	Станови у којима се искључиво обавља делатност				
				привремено	напуштени							
Стари Трстеник	број м <sup>2</sup>	232 19182	202 16830	21 1968	1 65	7 269	- 50	1 92	2 72	4 72	716 xxx	17 xxx
Стопања	број м <sup>2</sup>	430 35171	353 29007	56 5044	5 149	14 806	- -	2 165	- -	- -	1330 xxx	- xxx
Страгари	број м <sup>2</sup>	266 15585	225 13597	6 306	24 1084	11 598	- -	- -	- -	- -	664 xxx	- xxx
Стублица	број м <sup>2</sup>	59 3522	52 3148	7 374	- -	- -	- -	- -	1 30	- -	208 xxx	2 xxx
Тоболоц	број м <sup>2</sup>	153 10991	129 9427	11 985	- -	11 469	1 50	1 60	- -	- -	491 xxx	- xxx
Трстеник	број м <sup>2</sup>	6109 379298	5438 338203	530 33765	43 1978	58 3305	4 135	36 1912	7 297	57 990	17412 xxx	181 xxx
Угљарево	број м <sup>2</sup>	193 16618	139 12699	32 2604	13 575	8 590	- -	1 150	- -	2 38	480 xxx	2 xxx
Чаири	број м <sup>2</sup>	158 10405	135 8374	14 1243	- -	8 740	- -	1 48	1 40	4 76	453 xxx	22 xxx
<b>Ћићевац</b>	<b>број м<sup>2</sup></b>	<b>3987 257345</b>	<b>3221 217210</b>	<b>368 21361</b>	<b>137 6141</b>	<b>204 10162</b>	<b>51 2103</b>	<b>6 368</b>	<b>13 743</b>	<b>19 419</b>	<b>10960 xxx</b>	<b>93 xxx</b>
Градска	број м <sup>2</sup>	1911 124005	1576 105926	184 10948	59 2542	74 3825	15 529	3 235	4 250	7 129	5264 xxx	27 xxx
Остала	број м <sup>2</sup>	2076 133340	1645 111284	184 10413	78 3599	130 6337	36 1574	3 133	9 493	12 290	5696 xxx	66 xxx
Браљина	број м <sup>2</sup>	89 4929	51 3170	2 110	22 1090	8 346	5 155	1 58	- -	- -	118 xxx	- xxx
Град Сталаћ	број м <sup>2</sup>	249 16024	212 14359	15 760	6 215	16 690	- -	- -	- -	1 15	819 xxx	1 xxx
Лучина	број м <sup>2</sup>	343 22900	267 19076	31 1926	15 534	20 923	10 441	- -	1 35	2 54	927 xxx	7 xxx
Мојсиње	број м <sup>2</sup>	15 770	12 620	2 110	1 40	- -	- -	- -	- -	- -	36 xxx	- xxx
Мрзеница	број м <sup>2</sup>	93 6266	68 4964	13 719	1 30	9 470	2 83	- -	1 60	2 40	219 xxx	8 xxx
Плочник	број м <sup>2</sup>	174 11056	158 10093	14 893	- -	2 70	- -	- -	- -	1 19	592 xxx	1 xxx
Појате	број м <sup>2</sup>	337 23105	280 19462	27 1763	16 1050	14 830	- -	- -	2 101	1 24	991 xxx	12 xxx
Сталаћ	број м <sup>2</sup>	669 42367	534 35675	49 2597	8 277	59 2938	17 805	2 75	5 297	5 138	1842 xxx	37 xxx
Трубарево	број м <sup>2</sup>	107 5923	63 3865	31 1535	9 363	2 70	2 90	- -	- -	- -	152 xxx	- xxx
Ћићевац	број м <sup>2</sup>	1911 124005	1576 105926	184 10948	59 2542	74 3825	15 529	3 235	4 250	7 129	5264 xxx	27 xxx
<b>Нишавски округ</b>	<b>број м<sup>2</sup></b>	<b>157637 9358615</b>	<b>124860 7584173</b>	<b>17050 1007851</b>	<b>3731 170936</b>	<b>9511 475110</b>	<b>1635 68996</b>	<b>850 51549</b>	<b>312 16127</b>	<b>381 7788</b>	<b>394088 xxx</b>	<b>2003 xxx</b>
Градска	број м <sup>2</sup>	80034 4754196	69646 4166559	8250 477575	700 33121	912 45017	35 1160	491 30764	190 9334	194 4120	215620 xxx	1157 xxx
Остала	број м <sup>2</sup>	77603 4604419	55214 3417614	8800 530276	3031 137815	8599 430093	1600 67836	359 20785	122 6793	187 3668	178468 xxx	846 xxx
<b>Град Ниш</b>	<b>број м<sup>2</sup></b>	<b>100931 5944540</b>	<b>83546 4987305</b>	<b>10423 612856</b>	<b>1161 52796</b>	<b>4728 234062</b>	<b>408 16584</b>	<b>665 40937</b>	<b>236 11958</b>	<b>242 5079</b>	<b>263358 xxx</b>	<b>1404 xxx</b>
Градска	број м <sup>2</sup>	70295 4114944	61385 3617349	7084 403830	523 24214	828 40315	16 599	459 28637	175 8533	173 3684	189473 xxx	1055 xxx
Остала	број м <sup>2</sup>	30636 1829596	22161 1369956	3339 209026	638 28582	3900 193747	392 15985	206 12300	61 3425	69 1395	73885 xxx	349 xxx
<b>Ниш</b>	<b>број м<sup>2</sup></b>	<b>93156 5505911</b>	<b>78474 4691270</b>	<b>9636 563765</b>	<b>891 41852</b>	<b>3190 157224</b>	<b>316 12081</b>	<b>649 39719</b>	<b>211 10585</b>	<b>222 4629</b>	<b>248005 xxx</b>	<b>1282 xxx</b>
Градска	број м <sup>2</sup>	68416 3997751	59960 3526399	6835 388119	499 23189	654 31277	12 344	456 28423	166 8124	165 3519	185029 xxx	1009 xxx
Остала	број м <sup>2</sup>	24740 1508160	18514 1164871	2801 175646	392 18663	2536 125947	304 11737	193 11296	45 2461	57 1110	62976 xxx	273 xxx

## БРОЈ И ПОВРШИНА СТАНОВА ПРЕМА КОРИШЋЕЊУ, ДРУГЕ НАСТАЊЕНЕ ПРОСТОРИЈЕ И НАСТАЊЕНА ЛИЦА

	Број станова и површина у м <sup>2</sup>	Станови							Друге настањене просторије		Број лица	
		укупно	Станови за стално становање			Станови који се користе			настањене пословне просторије	просторије настањене из нужде	у становима	у другим настањеним просторијама
			настањени	ненастањени		за одмор и рекреацију	у време сезонских радова у пољопривреди	Станови у којима се искључиво обавља делатност				
				привремено	напуштени							
Бербатово	број м <sup>2</sup>	293 14313	152 7899	13 747	26 797	90 4580	12 290	- -	1 77	2 40	359 xxx	9 xxx
Берчинац	број м <sup>2</sup>	82 4765	46 2808	4 240	- -	32 1717	- -	- -	- -	- -	136 xxx	- xxx
Бреница	број м <sup>2</sup>	233 10107	160 7606	1 32	6 216	57 1922	9 331	- -	- -	1 7	553 xxx	2 xxx
Брзи Брод	број м <sup>2</sup>	1807 115359	1410 88303	370 25330	8 373	7 498	1 20	11 835	2 92	4 70	4535 xxx	22 xxx
Бубањ	број м <sup>2</sup>	176 13537	141 11174	12 1005	8 397	13 885	1 50	1 26	- -	- -	555 xxx	- xxx
Веле Поље	број м <sup>2</sup>	519 23595	194 8963	83 3701	7 276	112 4913	13 354	110 5388	- -	- -	543 xxx	- xxx
Врело	број м <sup>2</sup>	97 6167	83 5432	5 275	3 140	5 270	- -	1 50	- -	- -	287 xxx	- xxx
Вртиште	број м <sup>2</sup>	768 42880	322 18887	194 10875	12 594	220 11666	9 381	11 477	2 101	2 36	1179 xxx	24 xxx
Вукманово	број м <sup>2</sup>	166 9101	120 6997	4 315	7 285	29 1234	5 230	1 40	- -	1 19	387 xxx	2 xxx
Габровац	број м <sup>2</sup>	530 29307	372 22326	23 1319	13 529	116 4929	6 204	- -	1 39	- -	1202 xxx	2 xxx
Горња Врежина	број м <sup>2</sup>	368 24148	305 20314	9 684	11 650	42 2380	1 120	- -	- -	- -	1182 xxx	- xxx
Горња Топоница	број м <sup>2</sup>	331 20318	229 13886	36 2479	8 520	53 3141	2 62	3 230	- -	- -	728 xxx	- xxx
Горња Трнава	број м <sup>2</sup>	138 8716	93 6042	9 646	6 335	30 1693	- -	- -	- -	- -	311 xxx	- xxx
Горње Међурово	број м <sup>2</sup>	342 22929	293 20070	12 916	3 101	32 1770	2 72	- -	- -	1 16	1020 xxx	5 xxx
Горњи Комрен	број м <sup>2</sup>	297 19824	282 18774	15 1050	- -	- -	- -	- -	1 35	3 61	954 xxx	11 xxx
Горњи Матејевац	број м <sup>2</sup>	1263 74481	844 52280	302 16871	20 743	71 3537	22 910	4 140	3 140	2 36	2681 xxx	13 xxx
Девети мај	број м <sup>2</sup>	1501 104181	1344 92308	145 11123	8 460	4 290	- -	- -	3 310	- -	4890 xxx	10 xxx
Доња Врежина	број м <sup>2</sup>	1361 100865	1200 89770	123 9452	4 155	30 1160	1 12	3 316	4 245	- -	4439 xxx	16 xxx
Доња Топоница	број м <sup>2</sup>	133 8379	93 6026	11 624	2 260	27 1469	- -	- -	3 140	- -	287 xxx	8 xxx
Доња Трнава	број м <sup>2</sup>	333 20358	220 14498	66 3893	18 741	23 869	2 87	4 270	1 60	- -	698 xxx	1 xxx
Доње Влаसे	број м <sup>2</sup>	437 19926	71 3653	33 1273	16 471	317 14529	- -	- -	- -	- -	152 xxx	- xxx
Доње Међурово	број м <sup>2</sup>	407 25512	367 23447	15 1010	2 76	20 879	3 100	- -	- -	2 46	1424 xxx	5 xxx
Доњи Комрен	број м <sup>2</sup>	1953 126253	1778 115177	146 9675	7 325	20 993	1 40	1 43	6 306	6 129	5937 xxx	30 xxx
Доњи Матејевац	број м <sup>2</sup>	466 26608	280 17601	33 2000	2 70	140 6267	9 440	2 230	2 80	2 38	880 xxx	8 xxx
Јасеновик	број м <sup>2</sup>	155 5287	125 4133	4 109	1 31	16 726	9 288	- -	- -	3 47	411 xxx	5 xxx
Каменица	број м <sup>2</sup>	880 49163	551 31575	23 1336	21 1205	250 13176	31 1536	4 335	1 60	- -	1687 xxx	3 xxx
Кнез Село	број м <sup>2</sup>	542 26416	316 15961	95 4287	19 736	87 4436	25 996	- -	- -	4 99	932 xxx	7 xxx
Кравље	број м <sup>2</sup>	302 17764	170 9807	84 5282	- -	28 1305	2 85	18 1285	- -	- -	430 xxx	- xxx
Крушце	број м <sup>2</sup>	240 15792	221 14785	6 375	3 112	10 520	- -	- -	- -	- -	903 xxx	- xxx
Лалинац	број м <sup>2</sup>	686 47512	550 37320	126 9672	5 181	2 156	2 77	1 106	- -	- -	1946 xxx	- xxx
Лесковик	број м <sup>2</sup>	96 5664	89 5328	2 66	1 50	- -	3 120	1 100	- -	- -	300 xxx	- xxx
Малча	број м <sup>2</sup>	491 29390	361 22942	40 2492	11 488	71 3251	8 217	- -	- -	- -	1210 xxx	- xxx

## БРОЈ И ПОВРШИНА СТАНОВА ПРЕМА КОРИШЋЕЊУ, ДРУГЕ НАСТАЊЕНЕ ПРОСТОРИЈЕ И НАСТАЊЕНА ЛИЦА

	Број станова и површина у м <sup>2</sup>	Станови							Друге настањене просторије		Број лица	
		укупно	Станови за стално становање			Станови који се користе			настањене пословне просторије	просторије настањене из нужде	у становима	у другим настањеним просторијама
			настањени	ненастањени		за одмор и рекреацију	у време сезонских радова у пољопривреди	Станови у којима се искључиво обавља делатност				
				привремено	напуштени							
Медошевац	број м <sup>2</sup>	1009 61027	856 51809	120 7515	16 655	15 991	2 57	- -	3 160	5 102	2804 xxx	20 xxx
Мезграја	број м <sup>2</sup>	212 12669	171 10164	7 450	2 80	31 1905	- -	1 70	1 65	- -	573 xxx	2 xxx
Миљковац	број м <sup>2</sup>	182 7211	99 4019	22 878	22 779	39 1535	- -	- -	- -	1 26	252 xxx	1 xxx
Мрамор	број м <sup>2</sup>	342 24815	220 15692	63 4917	7 600	48 3256	1 45	3 305	1 40	2 30	803 xxx	4 xxx
Мраморски Поток	број м <sup>2</sup>	98 7286	77 5868	1 140	4 256	16 1022	- -	- -	1 80	- -	308 xxx	4 xxx
Ниш	број м <sup>2</sup>	68416 3997751	59960 3526399	6835 388119	499 23189	654 31277	12 344	456 28423	166 8124	165 3519	185029 xxx	1009 xxx
Ореовац	број м <sup>2</sup>	175 9367	123 6830	42 2107	1 80	9 350	- -	- -	- -	- -	373 xxx	- xxx
Палиграце	број м <sup>2</sup>	188 10732	136 8164	10 460	14 730	11 595	17 783	- -	- -	- -	353 xxx	- xxx
Палгина	број м <sup>2</sup>	147 6543	94 4586	13 624	6 217	24 850	10 266	- -	- -	- -	277 xxx	- xxx
Паси Пољана	број м <sup>2</sup>	688 51444	595 42611	47 5611	12 1640	23 953	9 389	2 240	1 50	- -	2189 xxx	4 xxx
Пасјача	број м <sup>2</sup>	161 8721	119 6525	7 360	10 530	19 906	6 400	- -	- -	- -	298 xxx	- xxx
Поповац	број м <sup>2</sup>	893 50799	789 44830	65 3901	2 90	30 1543	3 55	4 380	1 36	3 62	2847 xxx	7 xxx
Рујник	број м <sup>2</sup>	175 9616	157 8977	6 281	3 64	9 294	- -	- -	2 108	1 12	560 xxx	9 xxx
Сечаница	број м <sup>2</sup>	308 18047	254 15368	9 696	5 137	36 1676	4 170	- -	1 49	1 25	871 xxx	3 xxx
Суви До	број м <sup>2</sup>	369 20461	304 16878	24 1469	4 198	34 1829	3 87	- -	1 50	1 12	941 xxx	3 xxx
Суловац	број м <sup>2</sup>	238 15560	118 8270	3 198	4 180	112 6872	1 40	- -	- -	1 20	385 xxx	5 xxx
Трупале	број м <sup>2</sup>	981 55050	627 36481	235 12709	18 790	90 4474	5 316	6 280	3 138	4 87	2254 xxx	21 xxx
Хум	број м <sup>2</sup>	390 23416	362 21655	17 1086	2 190	8 445	1 40	- -	- -	1 20	1480 xxx	1 xxx
Церје	број м <sup>2</sup>	198 7621	119 5000	2 58	- -	16 561	61 2002	- -	- -	1 19	305 xxx	1 xxx
Чамурлија	број м <sup>2</sup>	167 10533	145 9359	10 357	2 130	9 537	- -	1 150	- -	- -	556 xxx	- xxx
Чокот	број м <sup>2</sup>	426 28625	367 25693	54 2675	- -	3 192	2 65	- -	- -	3 51	1409 xxx	5 xxx
<b>Нишка Бања</b>	<b>број м<sup>2</sup></b>	<b>7775 438629</b>	<b>5072 296035</b>	<b>787 49091</b>	<b>270 10944</b>	<b>1538 76838</b>	<b>92 4503</b>	<b>16 1218</b>	<b>25 1373</b>	<b>20 450</b>	<b>15353 xxx</b>	<b>122 xxx</b>
<i>Градска</i>	број м <sup>2</sup>	1879 117193	1425 90950	249 15711	24 1025	174 9038	4 255	3 214	9 409	8 165	4444 xxx	46 xxx
<i>Остала</i>	број м <sup>2</sup>	5896 321436	3647 205085	538 33380	246 9919	1364 67800	88 4248	13 1004	16 964	12 285	10909 xxx	76 xxx
Банцарево	број м <sup>2</sup>	145 7664	58 3179	9 606	8 410	52 2394	18 1075	- -	- -	- -	116 xxx	- xxx
Горња Студена	број м <sup>2</sup>	178 8640	119 5935	21 1131	12 419	20 915	6 240	- -	- -	- -	393 xxx	- xxx
Доња Студена	број м <sup>2</sup>	216 9325	126 5362	3 200	56 2452	31 1311	- -	- -	- -	- -	325 xxx	- xxx
Јелашница	број м <sup>2</sup>	764 41753	539 29733	112 5970	8 370	104 5650	1 30	- -	1 32	2 35	1668 xxx	7 xxx
Коритњак	број м <sup>2</sup>	5 260	- -	3 140	1 40	1 80	- -	- -	- -	- -	- xxx	- xxx
Куновица	број м <sup>2</sup>	144 5515	54 2088	2 62	18 753	39 1388	31 1224	- -	- -	- -	101 xxx	- xxx
Лазарево Село	број м <sup>2</sup>	121 6832	63 3774	13 836	3 145	38 1948	4 129	- -	- -	1 30	176 xxx	4 xxx
Манастир	број м <sup>2</sup>	71 2371	1 30	- -	2 55	68 2286	- -	- -	- -	- -	2 xxx	- xxx

## БРОЈ И ПОВРШИНА СТАНОВА ПРЕМА КОРИШЋЕЊУ, ДРУГЕ НАСТАЊЕНЕ ПРОСТОРИЈЕ И НАСТАЊЕНА ЛИЦА

	Број станова и површина у м <sup>2</sup>	Станови							Друге настањене просторије		Број лица	
		укупно	Станови за стално становање			Станови који се користе			настањене пословне просторије	просторије настањене из нужде	у становима	у другим настањеним просторијама
			настањени	ненастањени		за одмор и рекреацију	у време сезонских радова у пољопривреди	Станови у којима се искључиво обавља делатност				
				приремено	напуштени							
Никола Тесла	број м <sup>2</sup>	1358 78715	1145 65842	178 11109	2 130	27 1299	- -	6 335	12 522	9 220	3524 xxx	50 xxx
Нишка Бања	број м <sup>2</sup>	1879 117193	1425 90950	249 15711	24 1025	174 9038	4 255	3 214	9 409	8 165	4444 xxx	46 xxx
Островица	број м <sup>2</sup>	322 17243	222 11630	5 275	27 1140	63 3962	5 236	- -	- -	- -	603 xxx	- xxx
Прва Кутина	број м <sup>2</sup>	801 50050	591 36570	133 9204	18 650	54 3440	4 146	1 40	1 60	- -	1929 xxx	8 xxx
Просек	број м <sup>2</sup>	520 27476	212 11701	8 495	2 70	294 15039	3 116	1 55	1 50	- -	599 xxx	5 xxx
Равни До	број м <sup>2</sup>	87 4197	49 2265	2 220	3 180	27 1182	6 350	- -	- -	- -	102 xxx	- xxx
Радикина Бара	број м <sup>2</sup>	130 6859	21 855	2 125	32 1019	73 4775	2 85	- -	- -	- -	65 xxx	- xxx
Раутово	број м <sup>2</sup>	114 4918	26 865	20 1317	42 1529	25 1157	- -	1 50	- -	- -	35 xxx	- xxx
Сићево	број м <sup>2</sup>	805 44103	324 20581	12 950	9 457	448 20974	8 617	4 524	1 300	- -	984 xxx	2 xxx
Чукљеник	број м <sup>2</sup>	115 5515	97 4675	15 740	3 100	- -	- -	- -	- -	- -	287 xxx	- xxx
<b>Алексинач</b>	<b>број м<sup>2</sup></b>	<b>23949 1503907</b>	<b>17816 1156029</b>	<b>3223 202264</b>	<b>946 44186</b>	<b>1603 82064</b>	<b>268 13142</b>	<b>93 6222</b>	<b>31 1829</b>	<b>58 1160</b>	<b>57256 xxx</b>	<b>234 xxx</b>
Градска	број м <sup>2</sup>	7121 466110	5949 393582	921 58983	142 7287	72 3965	9 277	28 2016	6 312	13 276	18500 xxx	48 xxx
Остала	број м <sup>2</sup>	16828 1037797	11867 762447	2302 143281	804 36899	1531 78099	259 12865	65 4206	25 1517	45 884	38756 xxx	186 xxx
Алексинач	број м <sup>2</sup>	6516 439365	5453 370897	833 55697	122 6590	72 3965	9 277	27 1939	6 312	12 246	17092 xxx	44 xxx
Алексиначки Бујмир	број м <sup>2</sup>	218 12527	159 9944	10 483	15 721	31 1223	- -	3 156	- -	- -	591 xxx	- xxx
Алексиначки Рудник	број м <sup>2</sup>	605 26745	496 22685	88 3286	20 697	- -	- -	1 77	- -	1 30	1408 xxx	4 xxx
Банковац	број м <sup>2</sup>	71 4081	53 3024	2 122	- -	15 905	- -	1 30	1 40	- -	172 xxx	6 xxx
Бели Брег	број м <sup>2</sup>	140 7370	99 5454	29 1501	3 60	9 355	- -	- -	- -	1 19	268 xxx	1 xxx
Беља	број м <sup>2</sup>	29 2039	19 1439	3 240	3 100	4 260	- -	- -	- -	- -	43 xxx	- xxx
Бобовиште	број м <sup>2</sup>	473 27922	376 22639	37 2196	16 714	38 2073	2 120	4 180	- -	1 25	1097 xxx	3 xxx
Бован	број м <sup>2</sup>	533 25142	167 10440	35 1809	20 925	310 11928	- -	1 40	- -	- -	554 xxx	- xxx
Брадарац	број м <sup>2</sup>	173 10923	118 8068	40 2008	10 532	4 215	- -	1 100	- -	- -	334 xxx	- xxx
Вакуп	број м <sup>2</sup>	268 18715	213 14697	36 2996	7 410	9 505	3 107	- -	3 195	2 55	744 xxx	15 xxx
Велики Дреновац	број м <sup>2</sup>	283 17415	149 9937	40 2361	1 80	86 4544	5 293	2 200	- -	- -	486 xxx	- xxx
Витковац	број м <sup>2</sup>	235 12670	139 7453	61 3489	7 280	4 250	24 1198	- -	- -	- -	430 xxx	- xxx
Врело	број м <sup>2</sup>	159 9214	138 8372	5 242	6 274	10 326	- -	- -	- -	1 27	357 xxx	2 xxx
Врђеновица	број м <sup>2</sup>	215 15486	166 12550	12 798	13 665	24 1473	- -	- -	- -	- -	501 xxx	- xxx
Вукања	број м <sup>2</sup>	309 19208	198 12269	90 5469	9 420	3 200	- -	9 850	- -	1 30	703 xxx	2 xxx
Вукашиновац	број м <sup>2</sup>	241 14691	158 10315	40 2404	16 721	22 1040	4 191	1 20	- -	- -	512 xxx	- xxx
Глоговица	број м <sup>2</sup>	295 19356	257 17265	6 500	12 422	14 915	6 254	- -	- -	1 20	898 xxx	2 xxx
Голешница	број м <sup>2</sup>	22 1010	3 116	- -	3 154	7 395	9 345	- -	- -	- -	4 xxx	- xxx

## БРОЈ И ПОВРШИНА СТАНОВА ПРЕМА КОРИШЋЕЊУ, ДРУГЕ НАСТАЊЕНЕ ПРОСТОРИЈЕ И НАСТАЊЕНА ЛИЦА

	Број станова и површина у м <sup>2</sup>	Станови							Друге настањене просторије		Број лица	
		укупно	Станови за стално становање			Станови који се користе			настањене пословне просторије	просторије настањене из нужде	у становима	у другим настањеним просторијама
			настањени	ненастањени		за одмор и рекреацију	у време сезонских радова у пољопривреди	Станови у којима се искључиво обавља делатност				
				привремено	напуштени							
Горња Пешчаница	број	122	73	32	14	1	1	1	-	-	248	-
	м <sup>2</sup>	8274	5242	2186	684	40	42	80	-	-	xxx	xxx
Горње Сухотно	број	120	104	3	5	6	2	-	-	-	343	-
	м <sup>2</sup>	7529	6619	190	260	310	150	-	-	-	xxx	xxx
Горњи Адровац	број	90	59	11	1	16	3	-	-	-	141	-
	м <sup>2</sup>	5329	3706	665	60	753	145	-	-	-	xxx	xxx
Горњи Крупац	број	190	169	17	3	1	-	-	-	-	514	-
	м <sup>2</sup>	11577	10317	1030	160	70	-	-	-	-	xxx	xxx
Горњи Љубеш	број	110	68	34	6	2	-	-	-	-	241	-
	м <sup>2</sup>	6131	3849	1935	287	60	-	-	-	-	xxx	xxx
Гредетин	број	282	193	61	22	5	-	1	-	1	656	3
	м <sup>2</sup>	18850	13370	3609	1139	532	-	200	-	30	xxx	xxx
Грејач	број	374	222	79	6	62	1	4	1	2	703	9
	м <sup>2</sup>	20461	12555	4445	235	2966	80	180	56	21	xxx	xxx
Дашница	број	71	43	6	3	19	-	-	-	2	112	3
	м <sup>2</sup>	3687	2288	377	134	888	-	-	-	49	xxx	xxx
Делиград	број	99	74	3	-	22	-	-	-	1	208	3
	м <sup>2</sup>	6558	5120	132	-	1306	-	-	-	12	xxx	xxx
Добрујевац	број	167	121	11	9	19	7	-	-	2	383	5
	м <sup>2</sup>	10332	8045	692	398	947	250	-	-	32	xxx	xxx
Доња Пешчаница	број	44	36	1	2	5	-	-	-	-	122	-
	м <sup>2</sup>	2879	2382	48	120	329	-	-	-	-	xxx	xxx
Доње Сухотно	број	127	96	16	-	13	2	-	-	-	325	-
	м <sup>2</sup>	8176	6335	887	-	879	75	-	-	-	xxx	xxx
Доњи Адровац	број	336	243	37	29	20	7	-	-	-	791	-
	м <sup>2</sup>	20835	15860	2194	1197	1223	361	-	-	-	xxx	xxx
Доњи Крупац	број	137	116	1	8	4	8	-	-	1	359	5
	м <sup>2</sup>	7289	6374	60	330	145	380	-	-	25	xxx	xxx
Доњи Љубеш	број	403	214	105	50	12	12	10	2	1	625	8
	м <sup>2</sup>	22402	12668	5945	2033	761	665	330	90	20	xxx	xxx
Дражевац	број	462	323	72	14	40	12	1	1	2	1131	5
	м <sup>2</sup>	31696	22994	4555	596	2909	542	100	12	32	xxx	xxx
Житковац	број	1086	839	188	17	37	4	1	1	1	2764	5
	м <sup>2</sup>	67937	53160	11643	858	2081	175	20	32	20	xxx	xxx
Јаковље	број	197	107	65	23	2	-	-	1	-	351	1
	м <sup>2</sup>	11171	6717	3434	970	50	-	-	50	-	xxx	xxx
Јасење	број	93	59	26	-	6	2	-	1	-	205	5
	м <sup>2</sup>	6702	4462	1740	-	370	130	-	50	-	xxx	xxx
Каменица	број	54	36	5	11	-	2	-	-	-	103	-
	м <sup>2</sup>	3677	2524	378	685	-	90	-	-	-	xxx	xxx
Катун	број	272	197	9	12	41	13	-	1	-	589	3
	м <sup>2</sup>	15974	11828	591	674	2032	849	-	30	-	xxx	xxx
Копривница	број	122	80	19	7	14	2	-	-	-	235	-
	м <sup>2</sup>	6623	4339	1120	280	786	98	-	-	-	xxx	xxx
Корман	број	367	252	63	18	18	16	-	-	1	783	3
	м <sup>2</sup>	21671	15264	3948	727	972	760	-	-	18	xxx	xxx
Краљево	број	322	262	43	4	8	3	2	-	-	934	-
	м <sup>2</sup>	20179	16915	2370	155	500	127	112	-	-	xxx	xxx
Крушје	број	143	99	40	-	1	1	2	-	-	332	-
	м <sup>2</sup>	10695	6952	3465	-	52	54	172	-	-	xxx	xxx
Кулина	број	145	80	38	12	13	1	1	-	-	218	-
	м <sup>2</sup>	8062	4910	1820	603	611	70	48	-	-	xxx	xxx
Липовац	број	182	115	2	14	48	3	-	-	-	389	-
	м <sup>2</sup>	8167	5587	70	605	1792	113	-	-	-	xxx	xxx
Лознац	број	86	59	17	10	-	-	-	-	-	176	-
	м <sup>2</sup>	5756	3765	1323	668	-	-	-	-	-	xxx	xxx
Лоћика	број	167	134	14	6	12	1	-	-	-	380	-
	м <sup>2</sup>	7850	6307	700	227	571	45	-	-	-	xxx	xxx
Лужане	број	433	286	43	50	50	2	2	1	-	944	3
	м <sup>2</sup>	27903	18787	2851	2222	3669	164	210	150	-	xxx	xxx
Љуптен	број	167	126	23	18	-	-	-	-	-	408	-
	м <sup>2</sup>	10277	8052	1400	825	-	-	-	-	-	xxx	xxx
Мали Дреновац	број	77	54	6	2	14	-	1	2	-	171	5
	м <sup>2</sup>	4555	3417	298	98	714	-	28	152	-	xxx	xxx

## БРОЈ И ПОВРШИНА СТАНОВА ПРЕМА КОРИШЋЕЊУ, ДРУГЕ НАСТАЊЕНЕ ПРОСТОРИЈЕ И НАСТАЊЕНА ЛИЦА

	Број станова и површина у м <sup>2</sup>	Станови							Друге настањене просторије		Број лица		
		укупно	Станови за стално становање			Станови који се користе			Станови у којима се искључиво обавља делатност	настањене пословне просторије	просторије настањене из нужде	у становима	у другим настањеним просторијама
			настањени	ненастањени		за одмор и рекреацију	у време сезонских радова у пољопривреди						
				привремено	напуштени								
Мозгово	број м <sup>2</sup>	564 39491	464 33652	50 3258	29 1331	17 935	3 175	1 140	-	-	1636 xxx	- xxx	
Моравац	број м <sup>2</sup>	694 46959	525 34740	95 7641	19 1291	41 2520	13 567	1 200	3 99	1 20	1834 xxx	15 xxx	
Моравски Бујмир	број м <sup>2</sup>	90 5216	67 3961	2 80	6 300	9 500	6 375	-	-	-	207 xxx	- xxx	
Нозрина	број м <sup>2</sup>	277 19200	208 15445	25 1738	23 881	13 767	7 299	1 70	-	-	760 xxx	- xxx	
Породин	број м <sup>2</sup>	78 4128	56 3060	11 631	2 95	7 242	-	2 100	-	-	154 xxx	- xxx	
Преконози	број м <sup>2</sup>	79 4107	58 3109	15 740	5 238	1 20	-	-	-	2 25	171 xxx	2 xxx	
Прђиловица	број м <sup>2</sup>	858 50723	667 40013	130 7810	18 665	36 1879	1 18	6 338	5 425	10 166	2465 xxx	46 xxx	
Пруговац	број м <sup>2</sup>	119 5503	103 4924	-	3 92	7 284	6 203	-	-	-	318 xxx	- xxx	
Радевце	број м <sup>2</sup>	188 12680	127 9022	42 2769	13 560	5 243	1 86	-	-	1 25	494 xxx	1 xxx	
Рсовац	број м <sup>2</sup>	149 8285	135 7573	2 125	9 470	3 117	-	-	-	1 13	394 xxx	1 xxx	
Рутевац	број м <sup>2</sup>	504 33049	347 23986	113 6987	22 1001	21 1050	1 25	-	-	1 20	1105 xxx	2 xxx	
Срезовац	број м <sup>2</sup>	116 7202	59 3981	35 2309	4 176	-	16 680	2 56	-	1 16	237 xxx	1 xxx	
Станци	број м <sup>2</sup>	105 6055	83 4847	5 220	6 345	8 535	3 108	-	1 31	2 44	237 xxx	4 xxx	
Стублина	број м <sup>2</sup>	81 5341	50 3126	4 330	-	8 575	19 1310	-	-	-	164 xxx	- xxx	
Суботинац	број м <sup>2</sup>	446 28362	326 22117	72 4106	8 301	37 1634	2 104	1 100	-	-	1072 xxx	- xxx	
Тешица	број м <sup>2</sup>	683 47848	507 36539	33 3522	11 518	125 6949	7 320	-	-	2 42	1654 xxx	10 xxx	
Трњане	број м <sup>2</sup>	629 38362	452 29100	58 3697	55 2410	51 2571	12 558	1 26	1 105	3 78	1392 xxx	7 xxx	
Ћићина	број м <sup>2</sup>	158 8751	79 4614	41 2360	28 1279	8 444	2 54	-	-	-	241 xxx	- xxx	
Црна Бара	број м <sup>2</sup>	55 3037	48 2527	-	-	7 510	-	-	-	-	175 xxx	- xxx	
Честа	број м <sup>2</sup>	113 8005	63 5152	22 1456	20 988	5 259	2 110	1 40	-	-	216 xxx	- xxx	
Чукуровац	број м <sup>2</sup>	84 5255	47 3232	9 553	6 250	21 1140	-	1 80	-	-	122 xxx	- xxx	
Шурић	број м <sup>2</sup>	47 3265	45 3035	2 230	-	-	-	-	-	-	130 xxx	- xxx	
<b>Гаџин Хан</b>	<b>број м<sup>2</sup></b>	<b>7002 348965</b>	<b>4239 223900</b>	<b>751 37731</b>	<b>305 13061</b>	<b>1285 58455</b>	<b>400 14756</b>	<b>22 1062</b>	<b>7 357</b>	<b>19 325</b>	<b>10361 xxx</b>	<b>71 xxx</b>	
<i>Градска</i>	број м <sup>2</sup>	-	-	-	-	-	-	-	-	-	-	-	
<i>Остала</i>	број м <sup>2</sup>	7002 348965	4239 223900	751 37731	305 13061	1285 58455	400 14756	22 1062	7 357	19 325	10361 xxx	71 xxx	
Велики Вртоп	број м <sup>2</sup>	221 14597	133 10109	4 208	-	82 4240	1 16	1 24	-	-	270 xxx	- xxx	
Велики Крчимир	број м <sup>2</sup>	358 16880	240 11699	46 2048	29 1462	27 954	16 717	-	-	-	466 xxx	- xxx	
Виландрица	број м <sup>2</sup>	135 6100	76 3063	8 391	-	39 2191	11 385	1 70	-	-	179 xxx	- xxx	
Гаре	број м <sup>2</sup>	48 2625	33 1899	-	13 641	2 85	-	-	-	-	59 xxx	- xxx	
Гаџин Хан	број м <sup>2</sup>	613 32140	436 23871	65 3535	22 757	64 2986	19 711	7 280	-	-	1251 xxx	- xxx	
Горње Влазе	број м <sup>2</sup>	208 8615	97 4512	21 853	22 836	66 2364	-	2 50	-	1 16	169 xxx	2 xxx	

## БРОЈ И ПОВРШИНА СТАНОВА ПРЕМА КОРИШЋЕЊУ, ДРУГЕ НАСТАЊЕНЕ ПРОСТОРИЈЕ И НАСТАЊЕНА ЛИЦА

	Број станова и површина у м <sup>2</sup>	Станови							Друге настањене просторије		Број лица	
		укупно	Станови за стално становање			Станови који се користе			настањене пословне просторије	просторије настањене из нужде	у становима	у другим настањеним просторијама
			настањени	ненастањени		за одмор и рекреацију	у време сезонских радова у пољопривреди	Станови у којима се искључиво обавља делатност				
				привремено	напуштени							
Горње Драговље	број м <sup>2</sup>	273 15741	192 11819	12 650	2 65	62 2960	5 247	-	-	-	431 xxx	- xxx
Горњи Барбеш	број м <sup>2</sup>	354 18181	201 10260	17 860	15 697	121 6364	-	-	-	-	438 xxx	- xxx
Горњи Душник	број м <sup>2</sup>	192 7744	102 4479	4 157	12 371	72 2646	2 91	-	-	1 20	235 xxx	2 xxx
Гркиња	број м <sup>2</sup>	442 25463	298 18022	47 2988	22 832	65 3160	9 401	1 60	1 42	1 15	773 xxx	4 xxx
Доње Драговље	број м <sup>2</sup>	263 11263	182 7767	35 1582	3 125	33 1271	10 518	-	-	1 12	450 xxx	2 xxx
Доњи Барбеш	број м <sup>2</sup>	207 12538	104 6378	27 1619	23 1165	51 3266	2 110	-	-	-	217 xxx	- xxx
Доњи Душник	број м <sup>2</sup>	276 14951	182 10080	41 2342	13 694	36 1615	2 90	2 130	-	-	565 xxx	- xxx
Дуга Пољана	број м <sup>2</sup>	100 4191	33 1521	1 60	1 55	65 2555	-	-	-	-	67 xxx	- xxx
Дукат	број м <sup>2</sup>	102 4125	90 3838	11 267	-	1 20	-	-	-	-	265 xxx	- xxx
Јагличије	број м <sup>2</sup>	167 7835	59 2501	68 3153	2 85	37 2056	1 40	-	-	-	92 xxx	- xxx
Калетинац	број м <sup>2</sup>	91 4844	49 2525	41 2301	-	1 18	-	-	-	-	101 xxx	- xxx
Копривница	број м <sup>2</sup>	173 5807	52 1924	5 209	16 488	3 155	97 3031	-	-	-	99 xxx	- xxx
Краставче	број м <sup>2</sup>	164 7593	56 2501	40 1847	-	44 2089	23 956	1 200	-	-	110 xxx	- xxx
Личје	број м <sup>2</sup>	323 12163	201 7704	45 1676	21 802	23 844	29 1008	4 129	-	-	418 xxx	- xxx
Мали Вртоп	број м <sup>2</sup>	111 6778	67 4311	4 194	-	33 1958	7 315	-	-	-	150 xxx	- xxx
Мали Крчимир	број м <sup>2</sup>	99 4396	85 3954	-	13 406	-	1 36	-	-	-	256 xxx	- xxx
Марина Кутина	број м <sup>2</sup>	240 10179	144 6866	17 707	1 40	44 1450	34 1116	-	-	-	353 xxx	- xxx
Мильковац	број м <sup>2</sup>	83 4164	23 1228	9 610	3 100	41 2004	7 222	-	-	-	50 xxx	- xxx
Ново Село	број м <sup>2</sup>	44 2005	25 1200	7 300	5 260	7 245	-	-	-	-	47 xxx	- xxx
Овсињинац	број м <sup>2</sup>	137 5557	107 4528	12 464	-	16 492	2 73	-	-	-	237 xxx	- xxx
Равна Дубрава	број м <sup>2</sup>	294 19680	193 13208	72 4838	26 1501	1 54	-	2 79	-	1 19	449 xxx	1 xxx
Семче	број м <sup>2</sup>	152 6129	113 4843	-	1 45	20 830	18 411	-	-	-	309 xxx	- xxx
Сопотница	број м <sup>2</sup>	195 10055	109 5729	10 692	9 498	41 1858	26 1278	-	-	-	248 xxx	- xxx
Тасковићи	број м <sup>2</sup>	259 9722	158 6714	31 995	2 56	44 1147	23 770	1 40	-	-	403 xxx	- xxx
Топоница	број м <sup>2</sup>	300 21136	244 18051	11 697	10 545	34 1743	1 100	-	6 315	13 231	899 xxx	51 xxx
Ћелије	број м <sup>2</sup>	95 3869	35 1524	5 252	3 80	13 565	39 1448	-	-	-	62 xxx	- xxx
Чагровац	број м <sup>2</sup>	210 8953	83 3665	34 1211	16 455	63 2972	14 650	-	-	1 12	164 xxx	9 xxx
Шебет	број м <sup>2</sup>	73 2946	37 1607	1 25	-	34 1298	1 16	-	-	-	79 xxx	- xxx
<b>Дољевац</b>	<b>број м<sup>2</sup></b>	<b>5991 367591</b>	<b>5226 325387</b>	<b>233 16012</b>	<b>68 3157</b>	<b>399 19975</b>	<b>59 2719</b>	<b>6 341</b>	<b>14 593</b>	<b>24 475</b>	<b>19510 xxx</b>	<b>121 xxx</b>
<i>Градска</i>	број м <sup>2</sup>	- -	- -	- -	- -	- -	- -	- -	- -	- -	- xxx	- xxx
<i>Остала</i>	број м <sup>2</sup>	5991 367591	5226 325387	233 16012	68 3157	399 19975	59 2719	6 341	14 593	24 475	19510 xxx	121 xxx



## БРОЈ И ПОВРШИНА СТАНОВА ПРЕМА КОРИШЋЕЊУ, ДРУГЕ НАСТАЊЕНЕ ПРОСТОРИЈЕ И НАСТАЊЕНА ЛИЦА

	Број станова и површина у м <sup>2</sup>	Станови							Друге настањене просторије		Број лица		
		укупно	Станови за стално становање			Станови који се користе			Станови у којима се искључиво обавља делатност	настањене пословне просторије	просторије настањене из нужде	у становима	у другим настањеним просторијама
			настањени	ненастањени		за одмор и рекреацију	у време сезонских радова у пољопривреди						
				привремено	напуштени								
Белотинац	број м <sup>2</sup>	422 26287	357 22343	15 1036	-	42 2398	6 343	2 167	-	-	1343 xxx	- xxx	
Дољевац	број м <sup>2</sup>	574 35172	495 30380	36 2448	3	37 2020	1 60	2 64	6 265	10 174	1619 xxx	61 xxx	
Клисура	број м <sup>2</sup>	76 4158	63 3576	3 166	-	10 416	-	-	-	-	184 xxx	- xxx	
Кнежица	број м <sup>2</sup>	196 10153	171 9011	5 354	-	19 738	-	1 50	1 50	-	588 xxx	5 xxx	
Кочане	број м <sup>2</sup>	500 34065	439 29552	25 2330	6	27 1692	2 180	1 60	2 77	-	1556 xxx	3 xxx	
Малошиште	број м <sup>2</sup>	823 46631	770 44031	29 1458	2	19 972	3 116	-	1 40	-	2928 xxx	5 xxx	
Мекиш	број м <sup>2</sup>	303 21946	281 20274	13 1160	5	2 300	2 92	-	-	-	1141 xxx	- xxx	
Орљане	број м <sup>2</sup>	495 28980	425 25447	6 537	13	48 2363	3 171	-	1 32	-	1610 xxx	2 xxx	
Перутина	број м <sup>2</sup>	129 6029	73 3553	3 162	1	33 1600	19 689	-	-	-	204 xxx	- xxx	
Пуковац	број м <sup>2</sup>	1067 71610	984 66063	47 3306	13	23 1387	-	-	-	3	3965 xxx	5 xxx	
Русна	број м <sup>2</sup>	219 11322	177 9330	10 634	5	23 976	4 196	-	1 40	1	508 xxx	8 xxx	
Ђурлина	број м <sup>2</sup>	111 5677	52 3205	2 85	-	55 2287	2 100	-	-	2	188 xxx	5 xxx	
Чапљинац	број м <sup>2</sup>	286 18291	261 16910	13 808	1	9 403	2 130	-	-	1	1007 xxx	1 xxx	
Чечина	број м <sup>2</sup>	262 13611	217 11524	20 1213	9	4 290	12 459	-	-	1	829 xxx	5 xxx	
Шајиновац	број м <sup>2</sup>	273 17624	237 15734	6 315	8	19 1115	3 155	-	2 89	6 116	934 xxx	21 xxx	
Шарлинце	број м <sup>2</sup>	255 16035	224 14454	-	2	29 1391	-	-	-	-	906 xxx	- xxx	
<b>Мерошина</b>	<b>број м<sup>2</sup></b>	<b>5881 369152</b>	<b>4222 275417</b>	<b>556 34160</b>	<b>145 6724</b>	<b>765 43017</b>	<b>180 8848</b>	<b>13 986</b>	<b>7 450</b>	<b>18 348</b>	<b>15152 xxx</b>	<b>81 xxx</b>	
<i>Градска</i>	број м <sup>2</sup>	-	-	-	-	-	-	-	-	-	-	-	
<i>Остала</i>	број м <sup>2</sup>	5881 369152	4222 275417	556 34160	145 6724	765 43017	180 8848	13 986	7 450	18 348	15152 xxx	81 xxx	
Азбресница	број м <sup>2</sup>	328 21278	244 15719	17 1296	4	55 3463	8 580	-	-	-	857 xxx	- xxx	
Александрово	број м <sup>2</sup>	225 12929	136 8682	8 350	3	68 3161	7 278	3 328	-	-	460 xxx	- xxx	
Арбанасце	број м <sup>2</sup>	204 10795	158 8563	35 1682	4	-	7 330	-	-	1	569 xxx	2 xxx	
Балајнац	број м <sup>2</sup>	425 22471	306 16138	43 2273	6	65 3594	5 275	-	-	1	1273 xxx	4 xxx	
Баличевац	број м <sup>2</sup>	396 28665	301 22734	52 3569	12	10 689	20 1023	1 102	1 90	-	1202 xxx	2 xxx	
Батушинац	број м <sup>2</sup>	274 17617	199 13653	51 2876	2	21 940	1 30	-	-	-	830 xxx	- xxx	
Билъег	број м <sup>2</sup>	241 14586	150 9249	27 1642	3	61 3575	-	-	-	-	529 xxx	- xxx	
Брест	број м <sup>2</sup>	218 16270	150 12381	46 2905	3	14 727	4 72	1 35	-	-	578 xxx	- xxx	
Бучић	број м <sup>2</sup>	183 10623	151 9097	8 596	-	3 150	20 750	1 30	-	1	545 xxx	4 xxx	
Горња Расовача	број м <sup>2</sup>	90 6558	67 5224	2 95	6	15 949	-	-	-	2	250 xxx	5 xxx	
Градиште	број м <sup>2</sup>	221 11390	172 9266	26 1227	14	8 525	1 337	-	-	-	596 xxx	- xxx	
Девча	број м <sup>2</sup>	272 15270	164 9667	49 2990	21	16 786	22 1015	-	-	2	484 xxx	8 xxx	

## БРОЈ И ПОВРШИНА СТАНОВА ПРЕМА КОРИШЋЕЊУ, ДРУГЕ НАСТАЊЕНЕ ПРОСТОРИЈЕ И НАСТАЊЕНА ЛИЦА

	Број станова и површина у м <sup>2</sup>	Станови							Друге настањене просторије		Број лица	
		укупно	Станови за стално становање			Станови који се користе			настањене пословне просторије	просторије настањене из нужде	у становима	у другим настањеним просторијама
			настањени	ненастањени		за одмор и рекреацију	у време сезонских радова у пољопривреди	Станови у којима се искључиво обавља делатност				
				привремено	напуштени							
Дешилово	број м <sup>2</sup>	238 15747	143 10211	56 3600	20 959	4 173	14 754	1 50	- -	2 31	427 xxx	3 xxx
Доња Расовача	број м <sup>2</sup>	180 11950	142 9782	13 820	6 234	10 629	6 310	3 175	1 80	2 54	529 xxx	19 xxx
Дудулајце	број м <sup>2</sup>	171 9765	136 7854	2 110	4 241	29 1560	- -	- -	- -	1 19	363 xxx	1 xxx
Јовановац	број м <sup>2</sup>	195 11363	143 8845	27 1338	- -	22 989	2 85	1 106	- -	- -	513 xxx	- xxx
Југ Богдановац	број м <sup>2</sup>	190 12471	152 9787	13 1175	3 170	7 360	15 979	- -	- -	- -	496 xxx	- xxx
Кованлук	број м <sup>2</sup>	85 3858	69 3273	3 115	1 22	12 448	- -	- -	- -	- -	266 xxx	- xxx
Костадиновац	број м <sup>2</sup>	112 7769	89 6352	1 50	13 825	7 422	2 120	- -	- -	- -	306 xxx	- xxx
Крајковац	број м <sup>2</sup>	238 14983	185 11666	13 1004	1 60	36 1983	3 270	- -	- -	- -	607 xxx	- xxx
Лепаја	број м <sup>2</sup>	246 16748	190 13447	10 750	9 450	20 1300	17 801	- -	1 50	- -	677 xxx	5 xxx
Мерошина	број м <sup>2</sup>	275 19829	244 17560	26 1951	- -	4 218	- -	1 100	- -	2 44	946 xxx	3 xxx
Мраморско Брдо	број м <sup>2</sup>	168 10179	52 3433	- -	- -	116 6746	- -	- -	- -	- -	187 xxx	- xxx
Облачина	број м <sup>2</sup>	287 18362	139 9888	15 866	7 281	110 6599	16 728	- -	1 80	- -	454 xxx	1 xxx
Падина	број м <sup>2</sup>	114 6997	95 5714	12 800	1 68	5 355	- -	1 60	1 40	4 77	354 xxx	16 xxx
Рожина	број м <sup>2</sup>	262 18452	212 15470	- -	2 90	45 2790	3 102	- -	2 110	- -	758 xxx	8 xxx
Чубура	број м <sup>2</sup>	43 2227	33 1762	1 80	- -	2 74	7 311	- -	- -	- -	96 xxx	- xxx
<b>Ражањ</b>	<b>број м<sup>2</sup></b>	<b>4945 312651</b>	<b>3486 232332</b>	<b>781 45896</b>	<b>309 14307</b>	<b>335 18583</b>	<b>24 1080</b>	<b>10 453</b>	<b>4 243</b>	<b>4 61</b>	<b>11292 xxx</b>	<b>23 xxx</b>
<i>Градска</i>	број м <sup>2</sup>	- -	- -	- -	- -	- -	- -	- -	- -	- -	- xxx	- xxx
<i>Остала</i>	број м <sup>2</sup>	4945 312651	3486 232332	781 45896	309 14307	335 18583	24 1080	10 453	4 243	4 61	11292 xxx	23 xxx
Браљина	број м <sup>2</sup>	290 16025	138 7911	36 1829	9 433	106 5827	1 25	- -	- -	- -	270 xxx	- xxx
Варош	број м <sup>2</sup>	142 8287	103 6484	15 760	8 375	15 628	1 40	- -	1 35	- -	360 xxx	1 xxx
Витошевац	број м <sup>2</sup>	499 30496	376 24018	70 3867	28 1237	20 1099	4 195	1 80	- -	- -	1279 xxx	- xxx
Грабово	број м <sup>2</sup>	89 5855	65 4248	11 950	12 607	1 50	- -	- -	- -	- -	193 xxx	- xxx
Липовац	број м <sup>2</sup>	81 5790	72 4975	7 720	- -	2 95	- -	- -	- -	- -	298 xxx	- xxx
Маћере	број м <sup>2</sup>	225 15146	165 11653	46 2915	10 430	- -	- -	4 148	1 88	1 6	522 xxx	3 xxx
Малетина	број м <sup>2</sup>	96 4673	60 2890	27 1453	4 150	4 135	1 45	- -	- -	- -	188 xxx	- xxx
Маћија	број м <sup>2</sup>	79 3111	46 1839	27 1063	6 209	- -	- -	- -	- -	- -	126 xxx	- xxx
Нови Брачин	број м <sup>2</sup>	242 18226	175 14221	38 2246	7 325	22 1434	- -	- -	- -	- -	568 xxx	- xxx
Пардик	број м <sup>2</sup>	156 11877	108 8772	25 1811	22 1234	- -	- -	1 60	- -	- -	385 xxx	- xxx
Подгорац	број м <sup>2</sup>	226 12676	156 9530	21 1051	39 1688	9 347	- -	1 60	- -	- -	516 xxx	- xxx
Послон	број м <sup>2</sup>	157 9431	97 6181	27 1671	5 215	28 1364	- -	- -	- -	- -	264 xxx	- xxx
Прасковче	број м <sup>2</sup>	217 11783	153 8780	30 1397	26 1241	8 365	- -	- -	- -	1 6	501 xxx	3 xxx

## БРОЈ И ПОВРШИНА СТАНОВА ПРЕМА КОРИШЋЕЊУ, ДРУГЕ НАСТАЊЕНЕ ПРОСТОРИЈЕ И НАСТАЊЕНА ЛИЦА

	Број станова и површина у м <sup>2</sup>	Станови							Друге настањене просторије		Број лица		
		укупно	Станови за стално становање				Станови који се користе			настањене пословне просторије	просторије настањене из нужде	у становима	у другим настањеним просторијама
			настањени	ненастањени		за одмор и рекреацију	у време сезонских радова у пољопривреди	Станови у којима се искључиво обавља делатност					
				привремено	напуштени								
Претрковац	број м <sup>2</sup>	135 9690	98 6863	23 2003	4 190	10 634	- -	- -	- -	- -	326 xxx	- xxx	
Ражањ	број м <sup>2</sup>	628 42015	481 33673	103 6155	34 1502	10 685	- -	- -	1 40	1 30	1470 xxx	9 xxx	
Рујиште	број м <sup>2</sup>	186 11960	134 9166	29 1744	17 738	1 50	5 262	- -	- -	- -	413 xxx	- xxx	
Скорица	број м <sup>2</sup>	370 23188	285 18518	61 3597	6 185	10 565	8 323	- -	- -	1 19	958 xxx	1 xxx	
Смиловац	број м <sup>2</sup>	372 24573	279 18453	66 4503	13 686	12 876	1 25	1 30	1 80	- -	1047 xxx	6 xxx	
Стари Брачин	број м <sup>2</sup>	148 9882	106 7670	17 941	7 270	17 941	1 60	- -	- -	- -	371 xxx	- xxx	
Церово	број м <sup>2</sup>	63 2981	29 1428	16 717	3 96	15 740	- -	- -	- -	- -	66 xxx	- xxx	
Црни Као	број м <sup>2</sup>	205 13554	132 9643	57 3118	10 484	5 264	- -	1 45	- -	- -	504 xxx	- xxx	
Чубура	број м <sup>2</sup>	78 4131	56 3098	7 370	6 215	9 448	- -	- -	- -	- -	194 xxx	- xxx	
Шетка	број м <sup>2</sup>	261 17301	172 12318	22 1015	33 1797	31 2036	2 105	1 30	- -	- -	473 xxx	- xxx	
<b>Сврљиг</b>	<b>број м<sup>2</sup></b>	<b>8938 511809</b>	<b>6325 383803</b>	<b>1083 58932</b>	<b>797 36705</b>	<b>396 18954</b>	<b>296 11867</b>	<b>41 1548</b>	<b>13 697</b>	<b>16 340</b>	<b>17159 xxx</b>	<b>69 xxx</b>	
Градска	број м <sup>2</sup>	2618 173142	2312 155628	245 14762	35 1620	12 737	10 284	4 111	9 489	8 160	7647 xxx	54 xxx	
Остала	број м <sup>2</sup>	6320 338667	4013 228175	838 44170	762 35085	384 18217	286 11583	37 1437	4 208	8 180	9512 xxx	15 xxx	
Белоиње	број м <sup>2</sup>	171 9427	119 6815	21 1200	5 184	13 633	13 595	- -	- -	- -	343 xxx	- xxx	
Бурдимо	број м <sup>2</sup>	303 16553	175 10645	42 2099	45 1847	25 1107	16 855	- -	1 40	- -	405 xxx	1 xxx	
Бучум	број м <sup>2</sup>	94 4867	53 2973	19 980	20 864	- -	- -	2 50	- -	- -	106 xxx	- xxx	
Варош	број м <sup>2</sup>	180 8711	98 4919	24 1115	43 1937	9 460	6 280	- -	- -	- -	168 xxx	- xxx	
Влахово	број м <sup>2</sup>	127 6586	82 4235	9 600	15 748	5 270	16 733	- -	- -	- -	163 xxx	- xxx	
Галибабинац	број м <sup>2</sup>	260 12873	176 9344	24 1231	35 1410	2 110	23 778	- -	- -	- -	342 xxx	- xxx	
Гојмановац	број м <sup>2</sup>	75 3217	48 2079	7 284	16 714	3 85	1 55	- -	1 48	- -	93 xxx	1 xxx	
Грбавче	број м <sup>2</sup>	300 17771	236 14429	50 2718	3 190	10 384	- -	1 50	- -	- -	567 xxx	- xxx	
Гулијан	број м <sup>2</sup>	127 6770	94 5229	6 202	20 984	4 215	3 140	- -	- -	- -	201 xxx	- xxx	
Гушевац	број м <sup>2</sup>	190 11405	133 7608	32 2390	8 418	8 401	8 488	1 100	- -	- -	320 xxx	- xxx	
Давидовац	број м <sup>2</sup>	143 7664	91 5034	22 1189	26 1231	3 150	1 60	- -	- -	- -	199 xxx	- xxx	
Драјинац	број м <sup>2</sup>	362 19619	240 13705	62 3351	32 1334	13 749	15 480	- -	- -	- -	707 xxx	- xxx	
Ђуринац	број м <sup>2</sup>	97 6070	71 4585	8 488	1 100	10 487	6 355	1 55	- -	- -	200 xxx	- xxx	
Жељево	број м <sup>2</sup>	67 3264	40 2076	8 440	12 536	5 162	2 50	- -	- -	- -	87 xxx	- xxx	
Извор	број м <sup>2</sup>	362 21629	271 17161	23 1101	31 1787	29 1300	7 255	1 25	- -	1 12	663 xxx	1 xxx	
Копажкошара	број м <sup>2</sup>	93 5492	60 3823	5 261	12 621	2 90	12 642	2 55	- -	- -	112 xxx	- xxx	
Лабуково	број м <sup>2</sup>	117 6647	65 3733	2 110	47 2584	- -	3 220	- -	- -	- -	122 xxx	- xxx	
Лалинац	број м <sup>2</sup>	261 14447	169 10064	62 3048	16 620	7 310	4 210	3 195	- -	- -	445 xxx	- xxx	

## БРОЈ И ПОВРШИНА СТАНОВА ПРЕМА КОРИШЋЕЊУ, ДРУГЕ НАСТАЊЕНЕ ПРОСТОРИЈЕ И НАСТАЊЕНА ЛИЦА

	Број станова и површина у м <sup>2</sup>	Станови							Друге настањене просторије		Број лица	
		укупно	Станови за стално становање			Станови који се користе			настањене пословне просторије	просторије настањене из нужде	у становима	у другим настањеним просторијама
			настањени	ненастањени		за одмор и рекреацију	у време сезонских радова у пољопривреди	Станови у којима се искључиво обавља делатност				
				привремено	напуштени							
Лозан	број м <sup>2</sup>	154 7381	96 4658	35 1822	12 481	2 58	9 362	- 120	2 50	205 xxx	5 xxx	
Луково	број м <sup>2</sup>	308 17462	128 8033	52 3026	85 4397	8 413	16 970	19 623	- -	278 xxx	- xxx	
Манојлица	број м <sup>2</sup>	189 9740	105 5869	33 1613	45 2006	4 142	2 110	- -	- -	272 xxx	- xxx	
Мерџелат	број м <sup>2</sup>	120 5872	57 3130	15 546	3 155	31 1506	14 535	- -	- -	147 xxx	- xxx	
Мечји До	број м <sup>2</sup>	45 1950	25 1270	2 80	16 530	2 70	- -	- -	- -	44 xxx	- xxx	
Нишевац	број м <sup>2</sup>	274 15287	179 10674	16 1009	25 1029	39 1953	15 622	- -	- -	523 xxx	- xxx	
Околиште	број м <sup>2</sup>	68 4028	61 3588	6 360	1 80	- -	- -	- -	- -	141 xxx	- xxx	
Округлица	број м <sup>2</sup>	222 9223	112 5138	3 107	43 1589	35 1726	28 631	1 32	- -	226 xxx	- xxx	
Палилула	број м <sup>2</sup>	50 2667	34 1964	- -	16 703	- -	- -	- -	- -	75 xxx	- xxx	
Периш	број м <sup>2</sup>	138 6658	97 4856	32 1412	5 190	4 200	- -	- -	- 30	217 xxx	3 xxx	
Пирковац	број м <sup>2</sup>	31 1250	23 887	- -	4 178	4 185	- -	- -	- -	34 xxx	- xxx	
Плужина	број м <sup>2</sup>	240 12049	174 9350	31 1176	19 665	11 625	5 233	- -	- -	370 xxx	- xxx	
Попшица	број м <sup>2</sup>	200 10921	86 5146	47 2679	45 2126	22 970	- -	- -	- -	155 xxx	- xxx	
Преконога	број м <sup>2</sup>	333 18913	209 12066	66 3881	15 835	35 1769	6 280	2 82	- -	578 xxx	- xxx	
Радмировац	број м <sup>2</sup>	102 5332	75 4302	15 650	7 226	1 38	4 116	- -	- -	200 xxx	- xxx	
Рибаре	број м <sup>2</sup>	153 8200	104 6779	13 441	- -	18 554	18 426	- -	3 88	296 xxx	4 xxx	
Сврљиг	број м <sup>2</sup>	2618 173142	2312 155628	245 14762	35 1620	12 737	10 284	4 111	9 489	8 160	7647 xxx	54 xxx
Сливје	број м <sup>2</sup>	68 3734	55 3130	1 45	8 400	- -	3 124	1 35	- -	130 xxx	- xxx	
Тијовац	број м <sup>2</sup>	79 4268	61 3196	1 40	10 667	5 270	- -	2 95	- -	118 xxx	- xxx	
Црнољевица	број м <sup>2</sup>	177 8585	95 4802	20 1221	16 719	15 825	30 978	1 40	- -	219 xxx	- xxx	
Шљивовик	број м <sup>2</sup>	40 2135	16 880	24 1255	- -	- -	- -	- -	- -	41 xxx	- xxx	
<b>Топлички округ</b>	<b>број м<sup>2</sup></b>	<b>48737 2913212</b>	<b>33991 2102132</b>	<b>5299 323148</b>	<b>2974 146888</b>	<b>4757 252337</b>	<b>1528 77352</b>	<b>188 11355</b>	<b>97 5093</b>	<b>106 2245</b>	<b>106216 xxx</b>	<b>661 xxx</b>
<i>Градска</i>	број м <sup>2</sup>	17191 1068939	14825 928569	1549 96580	242 11001	443 25203	59 3034	73 4552	46 2596	53 1195	49900 xxx	362 xxx
<i>Остала</i>	број м <sup>2</sup>	31546 1844273	19166 1173563	3750 226568	2732 135887	4314 227134	1469 74318	115 6803	51 2497	53 1050	56316 xxx	299 xxx
<b>Блаце</b>	<b>број м<sup>2</sup></b>	<b>6951 441752</b>	<b>4844 316648</b>	<b>698 46722</b>	<b>235 11669</b>	<b>836 48555</b>	<b>308 16155</b>	<b>30 2003</b>	<b>15 862</b>	<b>12 270</b>	<b>14281 xxx</b>	<b>80 xxx</b>
<i>Градска</i>	број м <sup>2</sup>	1940 131815	1664 113781	168 11615	17 840	40 2515	37 2163	14 901	5 226	3 52	5769 xxx	32 xxx
<i>Остала</i>	број м <sup>2</sup>	5011 309937	3180 202867	530 35107	218 10829	796 46040	271 13992	16 1102	10 636	9 218	8512 xxx	48 xxx
Алабана	број м <sup>2</sup>	111 7475	63 4417	3 220	2 126	30 2010	13 702	- -	1 46	- -	152 xxx	4 xxx
Барбатовић	број м <sup>2</sup>	253 15413	149 9685	16 1089	6 334	82 4305	- -	- -	1 31	1 12	372 xxx	2 xxx
Блаце	број м <sup>2</sup>	1940 131815	1664 113781	168 11615	17 840	40 2515	37 2163	14 901	5 226	3 52	5769 xxx	32 xxx
Брежани	број м <sup>2</sup>	51 3494	25 1846	4 245	3 230	12 736	7 437	- -	- -	- -	64 xxx	- xxx

## БРОЈ И ПОВРШИНА СТАНОВА ПРЕМА КОРИШЋЕЊУ, ДРУГЕ НАСТАЊЕНЕ ПРОСТОРИЈЕ И НАСТАЊЕНА ЛИЦА

	Број станова и површина у м <sup>2</sup>	Станови							Друге настањене просторије			Број лица	
		укупно	Станови за стално становање			Станови који се користе				настањене пословне просторије	просторије настањене из нужде	у становима	у другим настањеним просторијама
			настањени	ненастањени		за одмор и рекреацију	у време сезонских радова у пољопривреди	Станови у којима се искључиво обавља делатност					
				привремено	напуштени								
Више Село	број	78	44	4	1	9	20	-	-	1	118	1	
	м <sup>2</sup>	4158	2314	245	45	605	949	-	-	24	xxx	xxx	
Врбовац	број	125	64	24	7	13	16	1	-	-	161	-	
	м <sup>2</sup>	8391	4617	1675	373	740	786	200	-	-	xxx	xxx	
Горња Драгуша	број	165	107	49	2	7	-	-	1	-	267	2	
	м <sup>2</sup>	11476	6770	4116	130	460	-	-	60	-	xxx	xxx	
Горња Јошаница	број	243	136	51	4	50	1	1	-	-	329	-	
	м <sup>2</sup>	14801	8036	3615	195	2845	55	55	-	-	xxx	xxx	
Горње Гргуре	број	162	114	2	1	41	4	-	-	1	336	2	
	м <sup>2</sup>	10534	7519	144	60	2595	216	-	-	30	xxx	xxx	
Горње Сварче	број	121	53	54	12	1	-	1	-	-	128	-	
	м <sup>2</sup>	5796	2661	2463	552	40	-	80	-	-	xxx	xxx	
Доња Драгуша	број	86	55	-	-	31	-	-	-	-	119	-	
	м <sup>2</sup>	4625	2878	-	-	1747	-	-	-	-	xxx	xxx	
Доња Јошаница	број	92	49	22	15	5	-	1	-	-	98	-	
	м <sup>2</sup>	5495	2975	1360	790	290	-	80	-	-	xxx	xxx	
Доња Рашица	број	40	33	-	-	2	5	-	-	-	98	-	
	м <sup>2</sup>	2182	1873	-	-	80	229	-	-	-	xxx	xxx	
Доње Гргуре	број	114	50	9	1	41	13	-	-	-	133	-	
	м <sup>2</sup>	8915	4071	728	72	3136	908	-	-	-	xxx	xxx	
Доње Сварче	број	98	57	3	-	37	1	-	-	-	122	-	
	м <sup>2</sup>	4931	2782	180	-	1939	30	-	-	-	xxx	xxx	
Дрешница	број	66	43	-	6	17	-	-	-	-	102	-	
	м <sup>2</sup>	3768	2526	-	307	935	-	-	-	-	xxx	xxx	
Ђуревац	број	115	99	7	2	5	2	-	-	-	368	-	
	м <sup>2</sup>	7509	6740	384	80	225	80	-	-	-	xxx	xxx	
Качапор	број	39	27	4	-	3	4	1	-	-	82	-	
	м <sup>2</sup>	3520	2370	370	-	300	390	90	-	-	xxx	xxx	
Кашевар	број	174	125	13	2	21	13	-	-	-	366	-	
	м <sup>2</sup>	10279	7774	796	65	1046	598	-	-	-	xxx	xxx	
Криваја	број	100	70	6	-	19	5	-	1	1	176	3	
	м <sup>2</sup>	6701	4919	326	-	1216	240	-	60	30	xxx	xxx	
Кутловац	број	107	62	14	3	1	27	-	-	-	183	-	
	м <sup>2</sup>	6292	4249	766	120	24	1133	-	-	-	xxx	xxx	
Лазаревац	број	101	57	5	1	33	5	-	-	-	140	-	
	м <sup>2</sup>	5084	3108	272	40	1469	195	-	-	-	xxx	xxx	
Мала Драгуша	број	119	55	16	12	14	22	-	-	1	160	1	
	м <sup>2</sup>	7157	3943	838	596	727	1053	-	-	19	xxx	xxx	
Међухана	број	107	71	9	2	25	-	-	1	1	190	11	
	м <sup>2</sup>	7857	5160	663	144	1890	-	-	70	28	xxx	xxx	
Музађе	број	89	57	1	16	10	5	-	-	-	152	-	
	м <sup>2</sup>	5549	3379	90	940	880	260	-	-	-	xxx	xxx	
Попова	број	155	96	10	12	37	-	-	-	1	224	8	
	м <sup>2</sup>	8423	5720	600	464	1639	-	-	-	30	xxx	xxx	
Пребреза	број	202	132	32	12	21	4	1	-	-	331	-	
	м <sup>2</sup>	12056	8331	2050	475	942	198	60	-	-	xxx	xxx	
Претежана	број	69	41	3	1	5	19	-	-	1	113	1	
	м <sup>2</sup>	4060	2601	160	16	330	953	-	-	15	xxx	xxx	
Претрешња	број	112	70	2	6	25	8	1	-	-	150	-	
	м <sup>2</sup>	7101	4471	90	301	1609	580	50	-	-	xxx	xxx	
Придворица	број	111	61	23	11	12	4	-	-	-	130	-	
	м <sup>2</sup>	6253	3245	1300	573	870	265	-	-	-	xxx	xxx	
Рашица	број	104	73	4	5	19	2	1	1	1	178	5	
	м <sup>2</sup>	5928	4339	260	201	908	160	60	70	30	xxx	xxx	
Сибница	број	196	147	14	6	23	3	3	-	-	470	-	
	м <sup>2</sup>	13130	10130	874	260	1484	132	250	-	-	xxx	xxx	
Стубал	број	179	143	19	6	11	-	-	1	-	445	2	
	м <sup>2</sup>	11925	9690	1469	214	552	-	-	176	-	xxx	xxx	
Суваја	број	46	34	9	2	1	-	-	-	-	93	-	
	м <sup>2</sup>	2941	2111	630	140	60	-	-	-	-	xxx	xxx	
Суви До	број	257	166	8	17	38	27	1	2	-	402	5	
	м <sup>2</sup>	14615	9788	538	825	2001	1413	50	75	-	xxx	xxx	
Трбуње	број	297	197	25	10	37	27	1	-	-	559	-	
	м <sup>2</sup>	19466	13352	2064	478	2203	1337	32	-	-	xxx	xxx	

## БРОЈ И ПОВРШИНА СТАНОВА ПРЕМА КОРИШЋЕЊУ, ДРУГЕ НАСТАЊЕНЕ ПРОСТОРИЈЕ И НАСТАЊЕНА ЛИЦА

	Број станова и површина у м <sup>2</sup>	Станови							Друге настањене просторије		Број лица	
		укупно	Станови за стално становање			Станови који се користе			настањене пословне просторије	просторије настањене из нужде	у становима	у другим настањеним просторијама
			настањени	ненастањени		за одмор и рекреацију	у време сезонских радова у пољопривреди	Станови у којима се искључиво обавља делатност				
				привремено	напуштени							
Чунгула	број м <sup>2</sup>	271 16048	171 10137	40 2521	23 1245	29 1732	6 338	2 75	1 48	-	426 xxx	1 xxx
Чучале	број м <sup>2</sup>	126 7856	84 5801	4 250	5 235	25 1215	8 355	-	-	-	234 xxx	- xxx
Џепница	број м <sup>2</sup>	79 5319	66 4350	8 649	1 80	3 220	-	1 20	-	-	231 xxx	- xxx
Шилџомана	број м <sup>2</sup>	51 3414	34 2189	13 1067	3 123	1 35	-	-	-	-	110 xxx	- xxx
<b>Житорађа</b>	<b>број м<sup>2</sup></b>	<b>6800 421013</b>	<b>5100 323516</b>	<b>800 52704</b>	<b>171 7823</b>	<b>646 33189</b>	<b>57 2120</b>	<b>26 1661</b>	<b>6 251</b>	<b>7 133</b>	<b>18287 xxx</b>	<b>35 xxx</b>
Градска	број м <sup>2</sup>	- -	- -	- -	- -	- -	- -	- -	- -	- -	- xxx	- xxx
Остала	број м <sup>2</sup>	6800 421013	5100 323516	800 52704	171 7823	646 33189	57 2120	26 1661	6 251	7 133	18287 xxx	35 xxx
Асановац	број м <sup>2</sup>	45 2219	28 1491	7 305	5 199	4 190	1 34	-	-	-	65 xxx	- xxx
Бадњевац	број м <sup>2</sup>	279 17537	215 14203	25 1419	2 80	34 1725	2 70	1 40	1 70	4 72	823 xxx	13 xxx
Влахово	број м <sup>2</sup>	197 12093	143 8641	28 2224	3 100	16 793	7 335	-	-	-	511 xxx	- xxx
Вољчинце	број м <sup>2</sup>	266 18231	228 15644	12 912	5 360	18 1195	3 120	-	2 109	-	934 xxx	3 xxx
Глашинце	број м <sup>2</sup>	133 9150	118 7740	13 1330	2 80	-	-	-	-	-	427 xxx	- xxx
Горње Црнатово	број м <sup>2</sup>	167 11751	116 8319	40 2877	4 185	4 220	1 40	2 110	-	-	391 xxx	- xxx
Горњи Дреновац	број м <sup>2</sup>	235 15447	151 10277	3 320	-	80 4808	1 42	-	-	-	420 xxx	- xxx
Грудаш	број м <sup>2</sup>	136 7670	99 6022	12 483	10 474	13 579	2 112	-	-	-	282 xxx	- xxx
Дебели Луг	број м <sup>2</sup>	28 1501	14 729	2 122	-	10 570	2 80	-	-	-	35 xxx	- xxx
Доње Црнатово	број м <sup>2</sup>	191 12135	163 10694	8 414	6 292	13 685	1 50	-	-	-	527 xxx	- xxx
Доњи Дреновац	број м <sup>2</sup>	140 8763	121 7903	6 278	3 100	9 442	-	1 40	-	-	450 xxx	- xxx
Држановац	број м <sup>2</sup>	229 15343	208 14237	8 460	5 240	4 190	3 136	1 80	-	1 16	940 xxx	7 xxx
Дубово	број м <sup>2</sup>	419 21965	256 13485	36 1779	29 1329	97 5347	1 25	-	-	-	622 xxx	- xxx
Ђакус	број м <sup>2</sup>	241 13980	221 13293	7 420	1 60	-	12 207	-	-	-	910 xxx	- xxx
Житорађа	број м <sup>2</sup>	1401 91039	995 64286	337 23328	18 741	38 1983	3 44	10 657	2 37	-	3578 xxx	6 xxx
Зладовац	број м <sup>2</sup>	30 1441	12 600	10 455	5 260	3 126	-	-	-	-	20 xxx	- xxx
Јасеница	број м <sup>2</sup>	348 23689	265 18101	58 4252	1 40	16 732	-	8 564	-	1 25	986 xxx	3 xxx
Каре	број м <sup>2</sup>	62 3071	24 1453	26 1162	8 322	4 134	-	-	-	-	54 xxx	- xxx
Коњарник	број м <sup>2</sup>	139 6308	45 1878	16 730	4 212	74 3488	-	-	-	-	104 xxx	- xxx
Лукомир	број м <sup>2</sup>	303 21764	258 18469	32 2710	-	11 515	2 70	-	1 35	-	965 xxx	2 xxx
Ново Момчилово	број м <sup>2</sup>	79 3265	39 1662	1 40	-	39 1563	-	-	-	-	85 xxx	- xxx
Пејковац	број м <sup>2</sup>	334 22079	307 20520	15 943	4 240	6 286	1 60	1 30	-	-	1279 xxx	- xxx
Подина	број м <sup>2</sup>	256 15331	206 12627	27 1551	10 534	6 325	6 254	1 40	-	-	798 xxx	- xxx
Речица	број м <sup>2</sup>	289 16313	227 12819	40 2405	11 566	11 523	-	-	-	-	786 xxx	- xxx

## БРОЈ И ПОВРШИНА СТАНОВА ПРЕМА КОРИШЋЕЊУ, ДРУГЕ НАСТАЊЕНЕ ПРОСТОРИЈЕ И НАСТАЊЕНА ЛИЦА

	Број станова и површина у м <sup>2</sup>	Станови							Друге настањене просторије		Број лица	
		укупно	Станови за стално становање			Станови који се користе			настањене пословне просторије	просторије настањене из нужде	у становима	у другим настањеним просторијама
			настањени	ненастањени		за одмор и рекреацију	у време сезонских радова у пољопривреди	Станови у којима се искључиво обавља делатност				
				привремено	напуштени							
Самариновац	број м <sup>2</sup>	175 12163	166 11613	5 340	2 50	2 160	-	-	-	-	756 xxx	- xxx
Смрдић	број м <sup>2</sup>	101 5609	88 4904	11 615	2 90	-	-	-	-	-	381 xxx	- xxx
Стара Божурна	број м <sup>2</sup>	154 9467	103 6567	5 285	7 333	31 1797	7 385	1 100	-	1 20	357 xxx	1 xxx
Старо Момчилово	број м <sup>2</sup>	172 8101	98 4752	6 300	13 521	53 2472	2 56	-	-	-	216 xxx	- xxx
Студенац	број м <sup>2</sup>	93 5923	70 4596	3 220	2 90	18 1017	-	-	-	-	241 xxx	- xxx
Топоница	број м <sup>2</sup>	158 7665	116 5991	1 25	9 325	32 1324	-	-	-	-	344 xxx	- xxx
<b>Куршумлија</b>	<b>број м<sup>2</sup></b>	<b>12378 701273</b>	<b>7863 464370</b>	<b>1332 72588</b>	<b>1451 75152</b>	<b>1405 72403</b>	<b>267 13237</b>	<b>60 3523</b>	<b>38 2019</b>	<b>52 1116</b>	<b>23052 xxx</b>	<b>272 xxx</b>
<i>Градска</i>	број м <sup>2</sup>	5232 314194	4482 271645	435 26591	83 3878	193 10147	9 422	30 1511	21 1212	24 570	14839 xxx	149 xxx
<i>Остала</i>	број м <sup>2</sup>	7146 387079	3381 192725	897 45997	1368 71274	1212 62256	258 12815	30 2012	17 807	28 546	8213 xxx	123 xxx
Бабица	број м <sup>2</sup>	66 3130	38 1919	11 563	13 468	-	4 180	-	-	-	90 xxx	- xxx
Барлово	број м <sup>2</sup>	82 4121	39 2096	17 914	22 945	4 166	-	-	-	20 370	105 xxx	63 xxx
Баћоглава	број м <sup>2</sup>	108 5754	81 4438	9 417	-	12 651	6 248	-	1 60	-	268 xxx	3 xxx
Бело Поље	број м <sup>2</sup>	116 6444	64 3640	6 356	30 1700	4 168	12 580	-	-	-	151 xxx	- xxx
Богужевац	број м <sup>2</sup>	88 4653	36 2214	9 534	39 1760	3 105	1 40	-	-	-	96 xxx	- xxx
Васиљевац	број м <sup>2</sup>	26 1515	8 485	-	17 970	1 60	-	-	-	-	18 xxx	- xxx
Велико Пупавце	број м <sup>2</sup>	140 5887	42 2120	10 274	30 1026	56 2413	1 24	1 30	-	-	79 xxx	- xxx
Висока	број м <sup>2</sup>	136 6505	71 3673	6 310	35 1630	16 628	5 200	3 64	-	-	164 xxx	- xxx
Влахиња	број м <sup>2</sup>	109 4857	47 2236	19 785	9 300	34 1536	-	-	-	-	97 xxx	- xxx
Врело	број м <sup>2</sup>	32 2038	13 833	1 100	18 1105	-	-	-	-	-	40 xxx	- xxx
Вршевац	број м <sup>2</sup>	101 7763	41 3224	5 350	54 4149	-	1 40	-	-	-	82 xxx	- xxx
Вукојевац	број м <sup>2</sup>	- -	- -	- -	- -	- -	- -	- -	- -	- -	- xxx	- xxx
Горња Микуљана	број м <sup>2</sup>	70 4026	41 2436	9 510	-	17 940	3 140	-	-	-	117 xxx	- xxx
Горње Точане	број м <sup>2</sup>	28 1264	9 439	3 120	1 50	-	15 655	-	-	-	18 xxx	- xxx
Грабовница	број м <sup>2</sup>	94 4307	41 1877	29 1295	21 865	3 270	-	-	-	-	120 xxx	- xxx
Дабиновац	број м <sup>2</sup>	54 2946	27 1546	9 474	10 474	2 140	6 312	-	-	-	77 xxx	- xxx
Данковиће	број м <sup>2</sup>	172 9408	91 5466	44 2232	4 214	20 860	13 636	-	1 80	-	246 xxx	2 xxx
Дегрмен	број м <sup>2</sup>	73 4209	53 3044	-	20 1165	-	-	-	-	-	144 xxx	- xxx
Дединац	број м <sup>2</sup>	114 5520	59 2905	27 1326	6 235	19 914	3 140	-	-	-	124 xxx	- xxx
Дешишка	број м <sup>2</sup>	59 3594	20 1158	20 1129	19 1307	-	-	-	-	-	40 xxx	- xxx
Добри До	број м <sup>2</sup>	99 5680	47 2746	3 210	49 2724	-	-	-	2 100	-	115 xxx	6 xxx
Доња Микуљана	број м <sup>2</sup>	37 2444	26 1802	2 140	-	9 502	-	-	-	-	88 xxx	- xxx

## БРОЈ И ПОВРШИНА СТАНОВА ПРЕМА КОРИШЋЕЊУ, ДРУГЕ НАСТАЊЕНЕ ПРОСТОРИЈЕ И НАСТАЊЕНА ЛИЦА

	Број станова и површина у м <sup>2</sup>	Станови							Друге настањене просторије		Број лица	
		укупно	Станови за стално становање			Станови који се користе			настањене пословне просторије	просторије настањене из нужде	у становима	у другим настањеним просторијама
			настањени	ненастањени		за одмор и рекреацију	у време сезонских радова у пољопривреди	Станови у којима се искључиво обавља делатност				
				приремено	напуштени							
Доње Точане	број	228	69	86	31	8	34	-	-	-	132	-
	м <sup>2</sup>	12252	3904	4764	1503	510	1571	-	-	-	xxx	xxx
Дубрава	број	42	21	4	-	8	9	-	-	-	47	-
	м <sup>2</sup>	2450	1214	258	-	528	450	-	-	-	xxx	xxx
Ђаке	број	69	37	5	18	9	-	-	-	1	82	1
	м <sup>2</sup>	3516	1957	290	829	440	-	-	-	10	xxx	xxx
Жалица	број	14	8	-	-	6	-	-	-	-	12	-
	м <sup>2</sup>	460	270	-	-	190	-	-	-	-	xxx	xxx
Жегрова	број	33	17	-	-	4	12	-	1	1	40	9
	м <sup>2</sup>	1169	673	-	-	140	356	-	40	30	xxx	xxx
Жуч	број	120	66	33	14	4	-	3	-	1	171	1
	м <sup>2</sup>	6183	3607	1619	585	169	-	203	-	26	xxx	xxx
Заграђе	број	30	8	-	22	-	-	-	-	-	22	-
	м <sup>2</sup>	1632	370	-	1262	-	-	-	-	-	xxx	xxx
Зебица	број	42	19	-	22	1	-	-	-	-	40	-
	м <sup>2</sup>	2061	845	-	1146	70	-	-	-	-	xxx	xxx
Иван Кула	број	54	22	-	32	-	-	-	-	-	45	-
	м <sup>2</sup>	3568	1518	-	2050	-	-	-	-	-	xxx	xxx
Игриште	број	79	22	2	55	-	-	-	-	-	42	-
	м <sup>2</sup>	4082	1264	180	2638	-	-	-	-	-	xxx	xxx
Кастрат	број	163	101	22	16	17	1	6	-	-	274	-
	м <sup>2</sup>	9879	6364	1094	799	970	70	582	-	-	xxx	xxx
Коњува	број	186	84	14	44	7	36	1	2	-	166	3
	м <sup>2</sup>	10737	5066	858	2083	415	2235	80	71	-	xxx	xxx
Космача	број	153	58	16	56	22	-	1	-	-	113	-
	м <sup>2</sup>	8420	3653	780	2654	1313	-	20	-	-	xxx	xxx
Крток	број	34	20	-	1	11	2	-	-	-	39	-
	м <sup>2</sup>	1700	981	-	40	509	170	-	-	-	xxx	xxx
Крчмаре	број	144	74	41	15	11	2	1	-	-	191	-
	м <sup>2</sup>	8818	4496	2435	742	685	160	300	-	-	xxx	xxx
Купиново	број	65	29	1	34	1	-	-	-	-	77	-
	м <sup>2</sup>	3690	1783	40	1832	35	-	-	-	-	xxx	xxx
Куршумлија	број	5093	4418	413	82	144	6	30	21	23	14660	145
	м <sup>2</sup>	306689	267751	25371	3852	7931	273	1511	1212	550	xxx	xxx
Куршумлиска Бања	број	139	64	22	1	49	3	-	-	1	179	4
	м <sup>2</sup>	7505	3894	1220	26	2216	149	-	-	20	xxx	xxx
Кутлово	број	45	17	1	27	-	-	-	-	-	41	-
	м <sup>2</sup>	3161	1242	50	1869	-	-	-	-	-	xxx	xxx
Луково	број	241	133	20	61	26	1	-	-	-	372	-
	м <sup>2</sup>	12803	7204	984	3350	1185	80	-	-	-	xxx	xxx
Љутова	број	28	18	1	2	7	-	-	-	-	37	-
	м <sup>2</sup>	1513	1018	6	118	371	-	-	-	-	xxx	xxx
Љуша	број	118	61	4	23	26	3	1	-	-	117	-
	м <sup>2</sup>	6514	3373	224	1176	1478	178	85	-	-	xxx	xxx
Магово	број	18	11	-	2	5	-	-	-	-	24	-
	м <sup>2</sup>	838	558	-	120	160	-	-	-	-	xxx	xxx
Мала Косаница	број	85	58	-	22	5	-	-	-	-	147	-
	м <sup>2</sup>	5847	3922	-	1325	600	-	-	-	-	xxx	xxx
Маричиће	број	50	24	3	10	12	1	-	-	-	54	-
	м <sup>2</sup>	3049	1344	130	517	1008	50	-	-	-	xxx	xxx
Марковиће	број	20	17	3	-	-	-	-	-	-	52	-
	м <sup>2</sup>	1128	968	160	-	-	-	-	-	-	xxx	xxx
Матарова	број	43	31	-	9	1	2	-	-	-	92	-
	м <sup>2</sup>	2755	1971	-	596	100	88	-	-	-	xxx	xxx
Мачја Стена	број	14	7	-	7	-	-	-	1	-	23	7
	м <sup>2</sup>	716	275	-	441	-	-	-	40	-	xxx	xxx
Мачковац	број	169	112	49	2	4	1	1	1	2	326	6
	м <sup>2</sup>	9161	6682	2148	85	156	60	30	40	40	xxx	xxx
Мердаре	број	96	72	3	3	17	1	-	-	-	209	-
	м <sup>2</sup>	6556	5003	158	160	1170	65	-	-	-	xxx	xxx
Мерћез	број	24	11	8	-	2	3	-	-	-	26	-
	м <sup>2</sup>	1458	770	420	-	70	198	-	-	-	xxx	xxx
Механе	број	72	29	41	2	-	-	-	-	-	54	-
	м <sup>2</sup>	4081	1629	2375	77	-	-	-	-	-	xxx	xxx



## БРОЈ И ПОВРШИНА СТАНОВА ПРЕМА КОРИШЋЕЊУ, ДРУГЕ НАСТАЊЕНЕ ПРОСТОРИЈЕ И НАСТАЊЕНА ЛИЦА

	Број станова и површина у м <sup>2</sup>	Станови							Друге настањене просторије			Број лица	
		укупно	Станови за стално становање			Станови који се користе				настањене пословне просторије	просторије настањене из нужде	у становима	у другим настањеним просторијама
			настањени	ненастањени		за одмор и рекреацију	у време сезонских радова у пољопривреди	Станови у којима се искључиво обавља делатност					
				приремено	напуштени								
Мирница	број	71	27	1	32	2	9	-	-	-	60	-	
	м <sup>2</sup>	3480	1426	45	1494	83	432	-	-	-	xxx	xxx	
Мрче	број	42	29	-	6	2	4	1	1	-	90	3	
	м <sup>2</sup>	2351	1692	-	276	130	190	63	24	-	xxx	xxx	
Невада	број	23	17	3	1	1	1	-	-	1	29	1	
	м <sup>2</sup>	1142	930	125	30	32	25	-	-	20	xxx	xxx	
Ново Село	број	81	36	2	3	40	-	-	-	1	79	1	
	м <sup>2</sup>	4824	2608	168	95	1953	-	-	-	20	xxx	xxx	
Орловац	број	22	9	-	12	1	-	-	-	-	19	-	
	м <sup>2</sup>	1228	430	-	730	68	-	-	-	-	xxx	xxx	
Парада	број	20	8	-	10	1	1	-	-	-	16	-	
	м <sup>2</sup>	1311	606	-	615	30	60	-	-	-	xxx	xxx	
Пачарађа	број	28	19	1	-	7	1	-	-	-	41	-	
	м <sup>2</sup>	1690	1175	85	-	340	90	-	-	-	xxx	xxx	
Певаштица	број	27	19	-	-	8	-	-	-	-	35	-	
	м <sup>2</sup>	1135	715	-	-	420	-	-	-	-	xxx	xxx	
Пепељевац	број	24	10	12	2	-	-	-	-	-	18	-	
	м <sup>2</sup>	1177	507	590	80	-	-	-	-	-	xxx	xxx	
Перуника	број	78	30	1	4	36	7	-	-	-	64	-	
	м <sup>2</sup>	3627	1683	25	155	1439	325	-	-	-	xxx	xxx	
Пљаково	број	69	35	16	3	12	3	-	-	-	78	-	
	м <sup>2</sup>	3912	2226	934	110	489	153	-	-	-	xxx	xxx	
Преветица	број	31	15	2	12	-	2	-	-	-	30	-	
	м <sup>2</sup>	1696	869	70	640	-	117	-	-	-	xxx	xxx	
Прекорађе	број	20	12	-	8	-	-	-	-	-	22	-	
	м <sup>2</sup>	837	350	-	487	-	-	-	-	-	xxx	xxx	
Пролом	број	612	66	14	57	474	-	1	2	-	171	6	
	м <sup>2</sup>	32341	4191	714	3036	24340	-	60	105	-	xxx	xxx	
Равни Шорт	број	57	32	7	17	1	-	-	-	-	55	-	
	м <sup>2</sup>	3161	1735	426	940	60	-	-	-	-	xxx	xxx	
Растелица	број	6	-	-	6	-	-	-	-	-	-	-	
	м <sup>2</sup>	370	-	-	370	-	-	-	-	-	xxx	xxx	
Рача	број	229	133	60	25	10	-	1	-	-	314	-	
	м <sup>2</sup>	10991	6858	2588	1150	375	-	20	-	-	xxx	xxx	
Рударе	број	192	109	38	16	28	-	1	-	-	282	-	
	м <sup>2</sup>	10442	6333	1778	754	1562	-	15	-	-	xxx	xxx	
Сагоњево	број	115	61	46	4	2	2	-	-	-	118	-	
	м <sup>2</sup>	5795	3241	2180	176	98	100	-	-	-	xxx	xxx	
Самоково	број	40	22	15	-	2	-	1	-	-	63	-	
	м <sup>2</sup>	2648	1403	1020	-	105	-	120	-	-	xxx	xxx	
Свињиште	број	61	19	-	41	-	1	-	-	-	41	-	
	м <sup>2</sup>	2600	645	-	1915	-	40	-	-	-	xxx	xxx	
Секирача	број	23	13	-	10	-	-	-	-	-	31	-	
	м <sup>2</sup>	1299	759	-	540	-	-	-	-	-	xxx	xxx	
Селиште	број	34	13	-	12	8	1	-	-	-	24	-	
	м <sup>2</sup>	2120	706	-	499	845	70	-	-	-	xxx	xxx	
Селова	број	66	45	1	9	5	6	-	-	-	102	-	
	м <sup>2</sup>	3549	2529	90	380	260	290	-	-	-	xxx	xxx	
Сеоце	број	82	49	12	7	1	11	2	-	-	115	-	
	м <sup>2</sup>	4004	2487	579	283	100	470	85	-	-	xxx	xxx	
Спанце	број	243	95	49	40	51	4	4	5	1	217	11	
	м <sup>2</sup>	12821	5758	2421	1737	2505	215	185	247	30	xxx	xxx	
Тачевац	број	10	-	-	10	-	-	-	-	-	-	-	
	м <sup>2</sup>	525	-	-	525	-	-	-	-	-	xxx	xxx	
Тијовац	број	42	29	1	2	9	1	-	-	-	77	-	
	м <sup>2</sup>	1845	1260	20	95	428	42	-	-	-	xxx	xxx	
Тмава	број	211	88	7	9	90	17	-	-	-	205	-	
	м <sup>2</sup>	11312	5141	391	450	4575	755	-	-	-	xxx	xxx	
Требиње	број	48	33	5	6	3	1	-	-	-	74	-	
	м <sup>2</sup>	2814	1942	294	350	174	54	-	-	-	xxx	xxx	
Трећак	број	41	27	4	3	1	5	1	-	-	62	-	
	м <sup>2</sup>	2175	1485	250	109	40	221	70	-	-	xxx	xxx	
Трмка	број	37	19	2	11	2	3	-	-	-	37	-	
	м <sup>2</sup>	2298	1148	120	640	150	240	-	-	-	xxx	xxx	

## БРОЈ И ПОВРШИНА СТАНОВА ПРЕМА КОРИШЋЕЊУ, ДРУГЕ НАСТАЊЕНЕ ПРОСТОРИЈЕ И НАСТАЊЕНА ЛИЦА

	Број станова и површина у м <sup>2</sup>	Станови							Друге настањене просторије		Број лица	
		укупно	Станови за стално становање			Станови који се користе			настањене пословне просторије	просторије настањене из нужде	у становима	у другим настањеним просторијама
			настањени	ненастањени		за одмор и рекреацију	у време сезонских радова у пољопривреди	Станови у којима се искључиво обавља делатност				
				приремено	напуштени							
Трн	број м <sup>2</sup>	21 1178	15 843	-	6 335	-	-	-	-	-	32 xxx	- xxx
Трпеза	број м <sup>2</sup>	32 1617	19 1005	-	13 612	-	-	-	-	-	57 xxx	- xxx
Шатра	број м <sup>2</sup>	57 3432	16 972	1 42	40 2418	-	-	-	-	-	33 xxx	- xxx
Штава	број м <sup>2</sup>	68 3070	62 2846	1 30	4 164	1 30	-	-	-	-	176 xxx	- xxx
<b>Прокупље</b>	<b>број м<sup>2</sup></b>	<b>22608 1349174</b>	<b>16184 997598</b>	<b>2469 151134</b>	<b>1117 52244</b>	<b>1870 98190</b>	<b>896 45840</b>	<b>72 4168</b>	<b>38 1961</b>	<b>35 726</b>	<b>50596 xxx</b>	<b>274 xxx</b>
<i>Градска</i>	број м <sup>2</sup>	10019 622930	8679 543143	946 58374	142 6283	210 12541	13 449	29 2140	20 1158	26 573	29292 xxx	181 xxx
<i>Остала</i>	број м <sup>2</sup>	12589 726244	7505 454455	1523 92760	975 45961	1660 85649	883 45391	43 2028	18 803	9 153	21304 xxx	93 xxx
Арбанашка	број м <sup>2</sup>	76 4655	27 1584	1 90	10 581	38 2400	-	-	-	-	51 xxx	- xxx
Бабин Поток	број м <sup>2</sup>	189 15044	180 14031	9 1013	-	-	-	-	1 40	-	670 xxx	4 xxx
Баботинац	број м <sup>2</sup>	111 7318	90 6187	-	14 671	7 460	-	-	-	-	277 xxx	- xxx
Бајчинце	број м <sup>2</sup>	132 8787	99 6818	19 1280	11 617	-	3 72	-	-	-	258 xxx	- xxx
Балиновац	број м <sup>2</sup>	98 4502	70 3734	2 100	9 218	2 100	15 350	-	-	-	217 xxx	- xxx
Балчак	број м <sup>2</sup>	47 2210	14 637	1 60	2 108	30 1405	-	-	-	-	26 xxx	- xxx
Баце	број м <sup>2</sup>	206 12330	124 7818	26 1590	9 469	47 2453	-	-	-	-	309 xxx	- xxx
Бела Вода	број м <sup>2</sup>	82 5421	60 4420	3 240	1 12	18 749	-	-	-	-	218 xxx	- xxx
Бели Камен	број м <sup>2</sup>	64 3260	15 790	-	-	49 2470	-	-	-	-	27 xxx	- xxx
Белош	број м <sup>2</sup>	56 2867	35 1825	2 80	-	19 962	-	-	-	-	88 xxx	- xxx
Белољин	број м <sup>2</sup>	369 22519	215 14187	31 1669	25 1202	95 5357	3 104	-	2 95	-	619 xxx	5 xxx
Берилје	број м <sup>2</sup>	209 10885	188 9644	4 184	3 140	14 917	-	-	-	10	730 xxx	4 xxx
Богужевац	број м <sup>2</sup>	48 2623	13 786	33 1742	1 45	1 50	-	-	-	-	26 xxx	- xxx
Бреговина	број м <sup>2</sup>	86 4617	37 1933	3 170	-	-	46 2514	-	-	-	70 xxx	- xxx
Бресник	број м <sup>2</sup>	26 1139	11 569	7 275	8 295	-	-	-	-	-	18 xxx	- xxx
Бресничих	број м <sup>2</sup>	243 13582	111 6328	35 2300	63 3132	33 1762	-	1 60	1 50	-	287 xxx	5 xxx
Бублица	број м <sup>2</sup>	241 12960	103 5458	26 1421	28 1450	25 1300	59 3331	-	-	-	202 xxx	- xxx
Букулорам	број м <sup>2</sup>	22 824	9 398	-	6 190	3 96	4 140	-	-	-	12 xxx	- xxx
Булатовац	број м <sup>2</sup>	86 5251	49 3405	11 604	4 140	3 270	19 832	-	-	-	142 xxx	- xxx
Бучинце	број м <sup>2</sup>	39 1775	7 365	-	-	32 1410	-	-	-	-	12 xxx	- xxx
Велика Плана	број м <sup>2</sup>	541 35242	298 19301	138 9706	23 1120	47 3059	34 1999	1 57	-	-	677 xxx	- xxx
Видовача	број м <sup>2</sup>	72 3098	18 919	-	-	54 2179	-	-	-	-	32 xxx	- xxx
Вича	број м <sup>2</sup>	83 4103	32 1772	24 1053	12 481	13 679	-	2 118	-	-	81 xxx	- xxx
Власово	број м <sup>2</sup>	75 4155	31 1685	8 469	24 1339	2 89	10 573	-	-	-	68 xxx	- xxx

## БРОЈ И ПОВРШИНА СТАНОВА ПРЕМА КОРИШЋЕЊУ, ДРУГЕ НАСТАЊЕНЕ ПРОСТОРИЈЕ И НАСТАЊЕНА ЛИЦА

	Број станова и површина у м <sup>2</sup>	Станови							Друге настањене просторије		Број лица	
		укупно	Станови за стално становање			Станови који се користе			настањене пословне просторије	просторије настањене из нужде	у становима	у другим настањеним просторијама
			настањени	ненастањени		за одмор и рекреацију	у време сезонских радова у пољопривреди	Станови у којима се искључиво обавља делатност				
				приремено	напуштени							
Водице	број м <sup>2</sup>	99 5837	81 4752	- -	- -	17 1055	1 30	- -	- -	- -	237 xxx	- xxx
Гласовик	број м <sup>2</sup>	190 10985	74 4414	5 301	61 3267	34 1981	16 1022	- -	- -	- -	155 xxx	- xxx
Гојиновац	број м <sup>2</sup>	56 3289	27 1841	- -	10 420	19 1028	- -	- -	- -	- -	82 xxx	- xxx
Горња Бејашница	број м <sup>2</sup>	64 2516	20 763	12 537	27 1016	5 200	- -	- -	1 25	- -	30 xxx	2 xxx
Горња Бресница	број м <sup>2</sup>	113 6097	65 3602	14 864	3 136	12 590	16 805	3 100	- -	- -	169 xxx	- xxx
Горња Коњуша	број м <sup>2</sup>	95 4652	34 1853	- -	54 2472	5 237	2 90	- -	- -	- -	68 xxx	- xxx
Горња Речица	број м <sup>2</sup>	91 5585	59 3703	18 1113	- -	14 769	- -	- -	- -	- -	158 xxx	- xxx
Горња Стражава	број м <sup>2</sup>	221 15781	198 13976	13 938	4 330	5 469	1 68	- -	- -	- -	772 xxx	- xxx
Горња Топоница	број м <sup>2</sup>	70 2371	34 1623	1 15	- -	35 733	- -	- -	- -	- -	60 xxx	- xxx
Горња Трнава	број м <sup>2</sup>	208 11568	146 8789	20 883	2 69	22 943	18 884	- -	- -	- -	429 xxx	- xxx
Горње Кординце	број м <sup>2</sup>	115 6266	87 4958	8 398	10 449	4 131	4 210	2 120	- -	- -	231 xxx	- xxx
Горњи Статовац	број м <sup>2</sup>	64 3694	25 1467	5 225	6 320	2 130	26 1552	- -	- -	- -	45 xxx	- xxx
Грабовац	број м <sup>2</sup>	21 1017	10 495	4 180	7 342	- -	- -	- -	- -	- -	14 xxx	- xxx
Губетин	број м <sup>2</sup>	165 8209	93 4813	36 1923	20 871	14 554	2 48	- -	- -	- -	258 xxx	- xxx
Добротић	број м <sup>2</sup>	54 2591	19 992	- -	2 80	33 1519	- -	- -	- -	- -	37 xxx	- xxx
Доња Бејашница	број м <sup>2</sup>	32 1564	8 450	2 140	8 320	14 654	- -	- -	- -	- -	14 xxx	- xxx
Доња Бресница	број м <sup>2</sup>	159 10152	86 5865	28 1737	9 586	28 1537	7 407	1 20	- -	- -	206 xxx	- xxx
Доња Коњуша	број м <sup>2</sup>	190 11013	109 6184	38 2501	19 948	22 1230	1 30	1 120	1 50	- -	322 xxx	5 xxx
Доња Речица	број м <sup>2</sup>	206 11997	141 8342	47 2682	1 30	15 863	1 50	1 30	- -	- -	394 xxx	- xxx
Доња Стражава	број м <sup>2</sup>	225 14936	205 13460	16 1274	2 100	2 102	- -	- -	1 31	- -	738 xxx	1 xxx
Доња Топоница	број м <sup>2</sup>	190 9789	128 6958	37 1755	13 552	11 488	- -	1 36	- -	- -	359 xxx	- xxx
Доња Трнава	број м <sup>2</sup>	480 34918	415 30686	18 1344	9 488	35 2200	1 80	2 120	- -	- -	1600 xxx	- xxx
Доње Кординце	број м <sup>2</sup>	85 5047	73 4463	- -	1 60	11 524	- -	- -	- -	- -	226 xxx	- xxx
Доњи Статовац	број м <sup>2</sup>	96 5658	42 2576	1 70	- -	3 204	50 2808	- -	- -	- -	74 xxx	- xxx
Драги Део	број м <sup>2</sup>	74 5334	31 2309	30 2105	- -	1 20	12 900	- -	- -	- -	62 xxx	- xxx
Дреновац	број м <sup>2</sup>	83 5106	55 3305	24 1501	1 30	3 270	- -	- -	- -	- -	165 xxx	- xxx
Ђуровац	број м <sup>2</sup>	72 3413	45 2435	- -	- -	27 978	- -	- -	- -	2 25	162 xxx	8 xxx
Ђушница	број м <sup>2</sup>	46 2599	22 1185	- -	22 1326	1 40	1 48	- -	- -	- -	59 xxx	- xxx
Житни Поток	број м <sup>2</sup>	388 17781	210 9268	15 732	12 492	9 509	142 6780	- -	1 50	2 35	580 xxx	12 xxx
Здравље	број м <sup>2</sup>	148 8454	84 4677	38 2300	11 585	5 222	8 490	2 180	1 46	- -	166 xxx	2 xxx
Злата	број м <sup>2</sup>	137 5031	85 3042	3 105	7 235	6 275	36 1374	- -	- -	- -	209 xxx	- xxx
Јабучево	број м <sup>2</sup>	35 1859	10 540	15 780	6 304	2 116	2 119	- -	- -	- -	22 xxx	- xxx

## БРОЈ И ПОВРШИНА СТАНОВА ПРЕМА КОРИШЋЕЊУ, ДРУГЕ НАСТАЊЕНЕ ПРОСТОРИЈЕ И НАСТАЊЕНА ЛИЦА

	Број станова и површина у м <sup>2</sup>	Станови							Друге настањене просторије		Број лица	
		укупно	Станови за стално становање			Станови који се користе			настањене пословне просторије	просторије настањене из нужде	у становима	у другим настањеним просторијама
			настањени	ненастањени		за одмор и рекреацију	у време сезонских радова у пољопривреди	Станови у којима се искључиво обавља делатност				
				привремено	напуштени							
Јовине Ливаде	број	18	6	-	-	12	-	-	-	-	11	-
	м <sup>2</sup>	980	320	-	-	660	-	-	-	-	xxx	xxx
Југовац	број	141	61	16	3	48	13	-	1	-	144	2
	м <sup>2</sup>	7092	3041	710	120	2621	600	-	21	-	xxx	xxx
Калудра	број	83	39	37	4	3	-	-	-	-	103	-
	м <sup>2</sup>	4605	2217	2020	173	195	-	-	-	-	xxx	xxx
Клисурица	број	93	89	3	-	1	-	-	-	-	255	-
	м <sup>2</sup>	5228	4980	178	-	70	-	-	-	-	xxx	xxx
Кожинце	број	121	53	1	47	2	18	-	-	-	105	-
	м <sup>2</sup>	6228	2848	50	2148	160	1022	-	-	-	xxx	xxx
Кончић	број	159	68	17	11	-	63	-	-	-	138	-
	м <sup>2</sup>	9071	3435	1150	710	-	3776	-	-	-	xxx	xxx
Концелъ	број	90	65	9	1	10	5	-	-	-	201	-
	м <sup>2</sup>	5717	4023	615	95	672	312	-	-	-	xxx	xxx
Костеница	број	103	99	3	-	1	-	-	-	-	289	-
	м <sup>2</sup>	6262	6047	125	-	90	-	-	-	-	xxx	xxx
Крњи Град	број	59	31	27	1	-	-	-	-	-	47	-
	м <sup>2</sup>	4320	2350	1910	60	-	-	-	-	-	xxx	xxx
Крушевица	број	74	24	5	21	8	16	-	-	-	48	-
	м <sup>2</sup>	4016	1494	320	1135	307	760	-	-	-	xxx	xxx
Мађере	број	253	143	22	27	59	2	-	-	-	374	-
	м <sup>2</sup>	13901	8636	1194	1020	2941	110	-	-	-	xxx	xxx
Мала Плана	број	286	212	51	10	4	9	-	-	-	661	-
	м <sup>2</sup>	17982	13437	3359	538	201	447	-	-	-	xxx	xxx
Мачина	број	53	32	-	12	-	9	-	-	-	67	-
	м <sup>2</sup>	2547	1621	-	520	-	406	-	-	-	xxx	xxx
Меровац	број	175	81	33	9	50	2	-	1	-	172	2
	м <sup>2</sup>	10459	4779	2280	395	2875	130	-	21	-	xxx	xxx
Микуловац	број	132	109	5	5	8	5	-	-	-	387	-
	м <sup>2</sup>	8537	7340	241	256	479	221	-	-	-	xxx	xxx
Миљковица	број	50	34	7	3	3	1	2	-	-	62	-
	м <sup>2</sup>	1904	1377	257	50	100	50	70	-	-	xxx	xxx
Мрљак	број	32	14	4	11	1	2	-	-	-	26	-
	м <sup>2</sup>	1759	877	192	516	60	114	-	-	-	xxx	xxx
Мршељ	број	138	77	56	1	-	2	-	-	-	164	-
	м <sup>2</sup>	8326	4661	3355	70	-	130	110	-	-	xxx	xxx
Нова Божурна	број	96	77	8	-	6	5	-	2	-	263	10
	м <sup>2</sup>	5393	4554	440	-	209	190	-	120	-	xxx	xxx
Нови Ђуровац	број	29	8	-	-	14	7	-	-	-	13	-
	м <sup>2</sup>	1229	425	-	-	534	270	-	-	-	xxx	xxx
Ново Село	број	100	97	3	-	-	-	-	-	-	379	-
	м <sup>2</sup>	6819	6589	230	-	-	-	-	-	-	xxx	xxx
Обртинце	број	33	6	-	4	14	9	-	-	-	14	-
	м <sup>2</sup>	1888	275	-	194	861	558	-	-	-	xxx	xxx
Пасјача	број	72	21	1	1	49	-	-	-	-	35	-
	м <sup>2</sup>	3644	1039	20	100	2485	-	-	-	-	xxx	xxx
Пашинац	број	75	52	-	10	12	-	1	1	-	132	2
	м <sup>2</sup>	3835	2575	-	490	720	-	50	50	-	xxx	xxx
Пестиш	број	47	12	5	5	10	15	-	-	-	22	-
	м <sup>2</sup>	1977	528	180	168	361	740	-	-	-	xxx	xxx
Петровац	број	191	147	11	2	14	17	-	-	-	426	-
	м <sup>2</sup>	12576	9710	744	130	864	1128	-	-	-	xxx	xxx
Пискаље	број	41	14	14	13	-	-	-	-	-	30	-
	м <sup>2</sup>	1907	718	667	522	-	-	-	-	-	xxx	xxx
Плочник	број	179	92	26	30	20	11	-	2	-	233	9
	м <sup>2</sup>	7922	4341	1269	990	894	428	-	92	-	xxx	xxx
Поточић	број	229	154	41	9	15	9	1	-	1	483	8
	м <sup>2</sup>	13330	9460	2640	316	600	264	50	-	24	xxx	xxx
Прекадин	број	160	74	5	8	31	42	-	-	-	175	-
	м <sup>2</sup>	8960	4187	286	446	1702	2339	-	-	-	xxx	xxx
Прекашница	број	36	12	1	-	9	14	-	-	-	23	-
	м <sup>2</sup>	1907	714	60	-	476	657	-	-	-	xxx	xxx
Прекопуце	број	137	60	77	-	-	-	-	-	-	129	-
	м <sup>2</sup>	9417	3770	5647	-	-	-	-	-	-	xxx	xxx

## БРОЈ И ПОВРШИНА СТАНОВА ПРЕМА КОРИШЋЕЊУ, ДРУГЕ НАСТАЊЕНЕ ПРОСТОРИЈЕ И НАСТАЊЕНА ЛИЦА

	Број станова и површина у м <sup>2</sup>	Станови							Друге настањене просторије		Број лица	
		укупно	Станови за стално становање			Станови који се користе			настањене пословне просторије	просторије настањене из нужде	у становима	у другим настањеним просторијама
			настањени	ненастањени		за одмор и рекреацију	у време сезонских радова у пољопривреди	Станови у којима се искључиво обавља делатност				
				привремено	напуштени							
Прокупље	број м <sup>2</sup>	10019 622930	8679 543143	946 58374	142 6283	210 12541	13 449	29 2140	20 1158	26 573	29292 xxx	181 xxx
Ранкова Река	број м <sup>2</sup>	29 1365	12 613	- -	8 358	6 240	3 154	- -	- -	- -	22 xxx	- xxx
Растовница	број м <sup>2</sup>	59 2614	23 1190	5 244	24 842	7 338	- -	- -	- -	- -	69 xxx	- xxx
Рајаје	број м <sup>2</sup>	55 3129	16 959	1 80	- -	36 2000	2 90	- -	- -	- -	26 xxx	- xxx
Рељинац	број м <sup>2</sup>	240 16402	178 12817	24 1630	11 510	15 945	7 320	5 180	- -	- -	611 xxx	- xxx
Ресинач	број м <sup>2</sup>	127 7872	72 4694	26 1672	28 1486	1 20	- -	- -	2 112	1 20	223 xxx	9 xxx
Селиште	број м <sup>2</sup>	19 803	7 283	1 36	3 97	7 375	- -	1 12	- -	- -	16 xxx	- xxx
Смрдан	број м <sup>2</sup>	54 2524	40 1937	- -	1 40	- -	- -	13 547	- -	- -	95 xxx	- xxx
Средњи Статовац	број м <sup>2</sup>	36 1981	22 1092	- -	5 305	9 584	- -	- -	- -	- -	38 xxx	- xxx
Стари Ђуровац	број м <sup>2</sup>	33 1306	10 442	- -	2 88	17 639	4 137	- -	- -	- -	15 xxx	- xxx
Старо Село	број м <sup>2</sup>	32 1703	15 822	- -	1 45	9 463	7 373	- -	- -	- -	29 xxx	- xxx
Товрљане	број м <sup>2</sup>	123 7314	51 3247	15 840	11 548	38 2247	7 384	1 48	- -	- -	90 xxx	- xxx
Трнови Лаз	број м <sup>2</sup>	58 2294	23 916	6 184	2 120	1 40	26 1034	- -	- -	- -	62 xxx	- xxx
Туларе	број м <sup>2</sup>	302 17666	132 8541	94 5371	22 1010	49 2502	5 242	- -	- -	- -	360 xxx	- xxx
Ђуковац	број м <sup>2</sup>	146 7638	106 5688	7 442	3 75	30 1433	- -	- -	- -	2 39	357 xxx	3 xxx
Џугољ	број м <sup>2</sup>	152 9420	103 6742	21 1293	3 160	23 1120	2 105	- -	- -	- -	276 xxx	- xxx
Шевиш	број м <sup>2</sup>	23 1109	11 556	- -	2 84	9 419	1 50	- -	- -	- -	23 xxx	- xxx
Широке Њиве	број м <sup>2</sup>	51 2650	22 1195	- -	11 618	15 697	3 140	- -	- -	- -	48 xxx	- xxx
Шишмановац	број м <sup>2</sup>	92 4440	42 1973	4 380	10 375	36 1712	- -	- -	- -	- -	113 xxx	- xxx
<b>Пиротски округ</b>	<b>број м<sup>2</sup></b>	<b>52460 3059213</b>	<b>36284 2278133</b>	<b>5376 296137</b>	<b>3523 158364</b>	<b>5421 242347</b>	<b>1696 74965</b>	<b>160 9267</b>	<b>96 3445</b>	<b>56 1005</b>	<b>105395 xxx</b>	<b>406 xxx</b>
<i>Градска</i>	број м <sup>2</sup>	21911 1428559	18928 1261126	2133 129294	320 15955	457 17867	12 680	61 3637	38 1631	31 542	60821 xxx	190 xxx
<i>Остала</i>	број м <sup>2</sup>	30549 1630654	17356 1017007	3243 166843	3203 142409	4964 224480	1684 74285	99 5630	58 1814	25 463	44574 xxx	216 xxx
<b>Бабушница</b>	<b>број м<sup>2</sup></b>	<b>8515 480529</b>	<b>5845 345317</b>	<b>920 51387</b>	<b>992 47727</b>	<b>589 27958</b>	<b>137 6486</b>	<b>32 1654</b>	<b>24 878</b>	<b>16 312</b>	<b>15653 xxx</b>	<b>108 xxx</b>
<i>Градска</i>	број м <sup>2</sup>	1583 106916	1363 92415	201 13415	9 436	5 301	1 60	4 289	17 512	6 112	4543 xxx	65 xxx
<i>Остала</i>	број м <sup>2</sup>	6932 373613	4482 252902	719 37972	983 47291	584 27657	136 6426	28 1365	7 366	10 200	11110 xxx	43 xxx
Александровац	број м <sup>2</sup>	29 1957	28 1927	1 30	- -	- -	- -	- -	- -	- -	71 xxx	- xxx
Бабушница	број м <sup>2</sup>	1583 106916	1363 92415	201 13415	9 436	5 301	1 60	4 289	17 512	6 112	4543 xxx	65 xxx
Бердуј	број м <sup>2</sup>	83 3167	58 2250	12 435	- -	13 482	- -	- -	- -	- -	157 xxx	- xxx
Берин Извор	број м <sup>2</sup>	87 3646	41 1681	- -	18 720	28 1245	- -	- -	- -	- -	90 xxx	- xxx
Богдановац	број м <sup>2</sup>	188 7324	92 3637	23 915	73 2772	- -	- -	- -	- -	- -	170 xxx	- xxx
Братишевац	број м <sup>2</sup>	107 6015	82 4798	5 281	7 360	3 130	10 446	- -	- -	- -	194 xxx	- xxx

## БРОЈ И ПОВРШИНА СТАНОВА ПРЕМА КОРИШЋЕЊУ, ДРУГЕ НАСТАЊЕНЕ ПРОСТОРИЈЕ И НАСТАЊЕНА ЛИЦА

	Број станова и површина у м <sup>2</sup>	Станови							Друге настањене просторије		Број лица		
		укупно	Станови за стално становање				Станови који се користе			настањене пословне просторије	просторије настањене из нужде	у становима	у другим настањеним просторијама
			настањени	ненастањени		за одмор и рекреацију	у време сезонских радова у пољопривреди	Станови у којима се искључиво обавља делатност					
				привремено	напуштени								
Брестов Дол	број	61	18	39	4	-	-	-	-	-	32	-	
	м <sup>2</sup>	3620	1111	2291	218	-	-	-	-	-	xxx	xxx	
Вава	број	122	94	5	6	8	9	-	-	-	266	-	
	м <sup>2</sup>	6680	5300	230	330	355	465	-	-	-	xxx	xxx	
Валниш	број	105	53	7	19	16	10	-	-	-	97	-	
	м <sup>2</sup>	4988	2699	250	832	711	496	-	-	-	xxx	xxx	
Велико Боњинце	број	370	196	106	31	37	-	-	-	-	461	-	
	м <sup>2</sup>	18391	9952	5515	1498	1426	-	-	-	-	xxx	xxx	
Војници	број	61	41	11	9	-	-	-	-	-	104	-	
	м <sup>2</sup>	4410	3030	810	570	-	-	-	-	-	xxx	xxx	
Врело	број	106	67	26	13	-	-	-	-	-	141	-	
	м <sup>2</sup>	5287	3274	1427	586	-	-	-	-	-	xxx	xxx	
Вучи Дел	број	108	67	4	15	22	-	-	-	-	171	-	
	м <sup>2</sup>	5270	3453	163	678	976	-	-	-	-	xxx	xxx	
Горње Крњино	број	133	101	11	13	4	4	-	-	1	247	1	
	м <sup>2</sup>	7449	6034	455	707	98	155	-	-	10	xxx	xxx	
Горњи Стрижевац	број	137	84	6	2	44	-	1	-	-	154	-	
	м <sup>2</sup>	6756	4199	262	105	2115	-	75	-	-	xxx	xxx	
Горчинци	број	258	177	20	19	32	9	1	1	1	532	5	
	м <sup>2</sup>	15269	11426	1064	810	1544	385	40	40	16	xxx	xxx	
Грнчар	број	112	81	21	4	5	-	1	-	-	159	-	
	м <sup>2</sup>	5783	4199	1135	183	230	-	36	-	-	xxx	xxx	
Дол	број	96	47	13	7	29	-	-	-	-	82	-	
	м <sup>2</sup>	4796	2323	669	265	1539	-	-	-	-	xxx	xxx	
Доње Крњино	број	133	86	1	29	12	-	5	-	-	271	-	
	м <sup>2</sup>	7977	5516	150	1538	592	-	181	-	-	xxx	xxx	
Доњи Стрижевац	број	114	78	14	5	15	-	2	-	-	259	-	
	м <sup>2</sup>	6527	4835	880	154	591	-	67	-	-	xxx	xxx	
Драгинац	број	322	262	17	14	19	10	-	1	-	889	2	
	м <sup>2</sup>	24149	20243	1224	983	1269	430	-	64	-	xxx	xxx	
Дучевац	број	77	63	1	13	-	-	-	-	-	136	-	
	м <sup>2</sup>	3294	2719	120	455	-	-	-	-	-	xxx	xxx	
Завидинце	број	265	207	23	32	3	-	-	1	-	507	1	
	м <sup>2</sup>	14029	10858	1494	1497	180	-	-	40	-	xxx	xxx	
Звонце	број	180	97	2	26	50	-	5	-	-	254	-	
	м <sup>2</sup>	10459	5803	85	1293	2993	-	285	-	-	xxx	xxx	
Извор	број	148	96	14	25	7	6	-	-	-	263	-	
	м <sup>2</sup>	8338	5614	769	1299	363	293	-	-	-	xxx	xxx	
Јасенов Дел	број	156	86	12	12	38	7	1	-	-	198	-	
	м <sup>2</sup>	7518	4195	465	449	2013	316	80	-	-	xxx	xxx	
Калуђерово	број	167	123	4	38	1	1	-	-	1	271	2	
	м <sup>2</sup>	8995	6577	199	2104	55	60	-	-	28	xxx	xxx	
Камбелевци	број	227	171	16	17	13	10	-	-	-	419	-	
	м <sup>2</sup>	13280	10380	966	890	484	560	-	-	-	xxx	xxx	
Кијевац	број	43	24	1	9	-	9	-	-	-	54	-	
	м <sup>2</sup>	1548	930	40	300	-	278	-	-	-	xxx	xxx	
Лесковица	број	47	15	-	32	-	-	-	-	-	31	-	
	м <sup>2</sup>	3241	957	-	2284	-	-	-	-	-	xxx	xxx	
Линово	број	122	65	38	17	1	-	1	-	-	118	-	
	м <sup>2</sup>	5999	3281	1890	738	40	-	50	-	-	xxx	xxx	
Љуберађа	број	160	121	2	2	34	-	1	-	1	286	1	
	м <sup>2</sup>	7996	6419	108	49	1398	-	22	-	15	xxx	xxx	
Мало Боњинце	број	83	51	19	6	6	1	-	-	-	115	-	
	м <sup>2</sup>	3601	2302	846	230	163	60	-	-	-	xxx	xxx	
Масуровци	број	39	17	-	22	-	-	-	-	-	28	-	
	м <sup>2</sup>	1997	978	-	1019	-	-	-	-	-	xxx	xxx	
Мезграја	број	50	27	12	9	2	-	-	-	-	57	-	
	м <sup>2</sup>	2712	1504	790	320	98	-	-	-	-	xxx	xxx	
Модра Стена	број	165	111	10	12	28	3	1	-	-	257	-	
	м <sup>2</sup>	8625	5801	568	591	1419	210	36	-	-	xxx	xxx	
Нашушковица	број	147	122	22	2	-	-	1	-	-	295	-	
	м <sup>2</sup>	8058	6664	1250	104	-	-	40	-	-	xxx	xxx	
Остатовица	број	70	40	-	30	-	-	-	-	-	83	-	
	м <sup>2</sup>	3378	1752	-	1626	-	-	-	-	-	xxx	xxx	

## БРОЈ И ПОВРШИНА СТАНОВА ПРЕМА КОРИШЋЕЊУ, ДРУГЕ НАСТАЊЕНЕ ПРОСТОРИЈЕ И НАСТАЊЕНА ЛИЦА

	Број станова и површина у м <sup>2</sup>	Станови							Друге настањене просторије		Број лица	
		укупно	Станови за стално становање			Станови који се користе			настањене пословне просторије	просторије настањене из нужде	у становима	у другим настањеним просторијама
			настањени	ненастањени		за одмор и рекреацију	у време сезонских радова у пољопривреди	Станови у којима се искључиво обавља делатност				
				привремено	напуштени							
Пресека	број м <sup>2</sup>	116 5700	97 4741	15 794	3 135	- -	- -	1 30	- -	- -	268 xxx	- xxx
Проваљеник	број м <sup>2</sup>	89 5193	74 4422	12 576	1 90	2 105	- -	- -	- -	- -	202 xxx	- xxx
Радињинци	број м <sup>2</sup>	117 8186	98 6950	7 445	2 95	6 321	2 125	2 250	- -	- -	288 xxx	- xxx
Радосињ	број м <sup>2</sup>	69 3101	25 1111	- -	41 1845	3 145	- -	- -	- -	- -	71 xxx	- xxx
Радошевац	број м <sup>2</sup>	97 6143	72 4717	11 601	14 825	- -	- -	- -	- -	- -	222 xxx	- xxx
Ракита	број м <sup>2</sup>	206 9703	131 6766	16 743	39 1348	14 631	6 215	- -	- -	- -	340 xxx	- xxx
Раков Дол	број м <sup>2</sup>	45 2767	10 640	3 159	28 1703	- -	4 265	- -	- -	- -	18 xxx	- xxx
Раљин	број м <sup>2</sup>	60 2868	27 1343	7 360	10 460	10 430	6 275	- -	- -	- -	50 xxx	- xxx
Ресник	број м <sup>2</sup>	99 5850	68 4169	12 572	3 190	9 544	7 375	- -	- -	- -	158 xxx	- xxx
Стол	број м <sup>2</sup>	180 10334	134 8104	2 170	26 1170	16 780	1 70	1 40	- -	- -	347 xxx	- xxx
Стрелац	број м <sup>2</sup>	322 15371	194 9929	40 1715	42 1938	29 1019	15 680	2 90	1 32	1 19	370 xxx	3 xxx
Студена	број м <sup>2</sup>	201 9225	110 4977	29 1338	37 1668	18 950	6 267	1 25	- -	- -	200 xxx	- xxx
Сурачево	број м <sup>2</sup>	169 12718	127 10214	18 1316	20 1060	4 128	- -	- -	3 190	5 112	416 xxx	28 xxx
Црвена Јабuka	број м <sup>2</sup>	140 7492	61 3479	1 60	75 3865	2 70	- -	1 18	- -	- -	126 xxx	- xxx
Штрбовац	број м <sup>2</sup>	144 6433	65 2719	28 1347	50 2342	1 25	- -	- -	- -	- -	115 xxx	- xxx
<b>Бела Паланка</b>	<b>број м<sup>2</sup></b>	<b>9627 495170</b>	<b>5402 302765</b>	<b>1233 63007</b>	<b>741 28934</b>	<b>1762 78616</b>	<b>464 20453</b>	<b>25 1395</b>	<b>47 1167</b>	<b>10 154</b>	<b>14286 xxx</b>	<b>151 xxx</b>
<i>Градска</i>	број м <sup>2</sup>	3577 214956	2804 174313	540 29986	58 2419	163 7382	4 440	8 416	5 235	8 119	8569 xxx	39 xxx
<i>Остала</i>	број м <sup>2</sup>	6050 280214	2598 128452	693 33021	683 26515	1599 71234	460 20013	17 979	42 932	2 35	5717 xxx	112 xxx
Бабин Кал	број м <sup>2</sup>	95 4625	29 1466	15 665	16 757	15 692	20 1045	- -	- -	- -	51 xxx	- xxx
Бежиште	број м <sup>2</sup>	126 6248	85 4226	4 322	12 415	18 981	6 244	1 60	- -	- -	175 xxx	- xxx
Бела Паланка	број м <sup>2</sup>	3577 214956	2804 174313	540 29986	58 2419	163 7382	4 440	8 416	5 235	8 119	8569 xxx	39 xxx
Букуровац	број м <sup>2</sup>	112 3765	15 645	1 60	18 619	70 2230	8 211	- -	- -	- -	26 xxx	- xxx
Вета	број м <sup>2</sup>	154 7585	77 3888	6 370	13 555	57 2732	1 40	- -	- -	- -	134 xxx	- xxx
Витановац	број м <sup>2</sup>	93 5444	47 2914	18 970	14 790	5 240	9 530	- -	- -	- -	72 xxx	- xxx
Врандол	број м <sup>2</sup>	254 11095	146 6471	27 1372	6 214	49 2120	26 918	- -	- -	- -	372 xxx	- xxx
Вргудинац	број м <sup>2</sup>	195 8752	78 3624	9 385	4 146	101 4462	3 135	- -	- -	- -	155 xxx	- xxx
Глоговац	број м <sup>2</sup>	125 5573	31 1252	27 1244	5 246	26 1258	36 1573	- -	- -	- -	47 xxx	- xxx
Горња Глама	број м <sup>2</sup>	56 2848	21 992	2 100	4 240	18 956	11 560	- -	- -	- -	34 xxx	- xxx
Горња Коритница	број м <sup>2</sup>	104 5434	55 2927	15 888	18 892	5 210	11 517	- -	- -	- -	109 xxx	- xxx
Горњи Рињ	број м <sup>2</sup>	35 898	7 239	- -	26 631	1 12	1 16	- -	- -	- -	10 xxx	- xxx
Градиште	број м <sup>2</sup>	108 3528	36 1219	7 223	20 538	31 1183	14 365	- -	- -	- -	65 xxx	- xxx

## БРОЈ И ПОВРШИНА СТАНОВА ПРЕМА КОРИШЋЕЊУ, ДРУГЕ НАСТАЊЕНЕ ПРОСТОРИЈЕ И НАСТАЊЕНА ЛИЦА

	Број станова и површина у м <sup>2</sup>	Станови							Друге настањене просторије		Број лица	
		укупно	Станови за стално становање			Станови који се користе			настањене пословне просторије	настањене просторије из нужде	у становима	у другим настањеним просторијама
			настањени	ненастањени		за одмор и рекреацију	у време сезонских радова у пољопривреди	Станови у којима се искључиво обавља делатност				
				привремено	напуштени							
Дивљана	број м <sup>2</sup>	125 6596	65 3369	10 497	- -	50 2730	- -	- -	- -	- -	141 xxx	- xxx
Долац (насеље)	број м <sup>2</sup>	237 14478	144 9209	35 2064	3 136	36 2160	19 909	- -	- -	- -	430 xxx	- xxx
Долац (село)	број м <sup>2</sup>	107 4612	29 1255	3 104	23 849	40 1831	9 438	3 135	- -	2 35	64 xxx	8 xxx
Доња Глама	број м <sup>2</sup>	60 2170	19 684	17 635	6 208	6 232	12 411	- -	- -	- -	26 xxx	- xxx
Доња Коритница	број м <sup>2</sup>	179 8016	89 4450	3 91	22 709	48 2009	17 757	- -	- -	- -	216 xxx	- xxx
Доњи Рињ	број м <sup>2</sup>	33 1307	8 352	- -	22 823	1 48	2 84	- -	- -	- -	13 xxx	- xxx
Дражево	број м <sup>2</sup>	48 1301	18 564	2 64	1 19	10 267	17 387	- -	- -	- -	30 xxx	- xxx
Клење	број м <sup>2</sup>	67 2937	35 1663	20 848	3 164	8 244	- -	1 18	- -	- -	54 xxx	- xxx
Клисура	број м <sup>2</sup>	305 12610	104 5052	84 3287	32 1085	84 3126	1 60	- -	- -	- -	222 xxx	- xxx
Козја	број м <sup>2</sup>	72 3244	38 1632	16 740	1 50	8 352	9 470	- -	- -	- -	76 xxx	- xxx
Космовац	број м <sup>2</sup>	72 3026	48 2019	15 572	1 25	7 362	1 48	- -	- -	- -	110 xxx	- xxx
Кременица	број м <sup>2</sup>	42 1197	21 758	1 20	6 144	7 131	7 144	- -	- -	- -	29 xxx	- xxx
Крупац	број м <sup>2</sup>	148 8016	59 2865	7 443	7 335	68 4067	7 306	- -	2 32	- -	138 xxx	6 xxx
Ланиште	број м <sup>2</sup>	112 3712	32 1171	- -	26 783	52 1708	2 50	- -	- -	- -	68 xxx	- xxx
Лесковик	број м <sup>2</sup>	31 718	8 214	- -	14 287	8 187	- -	1 30	- -	- -	24 xxx	- xxx
Љубатовица	број м <sup>2</sup>	145 6688	46 2220	30 1519	50 2146	7 173	12 630	- -	- -	- -	87 xxx	- xxx
Мирановац	број м <sup>2</sup>	60 3214	24 1320	- -	- -	4 160	32 1734	- -	- -	- -	43 xxx	- xxx
Мирановачка Кула	број м <sup>2</sup>	18 1112	11 602	3 190	- -	1 60	3 260	- -	- -	- -	17 xxx	- xxx
Моклиште	број м <sup>2</sup>	475 24144	226 12295	18 855	34 1340	195 9454	- -	2 200	- -	- -	498 xxx	- xxx
Мокра	број м <sup>2</sup>	289 13106	124 5688	20 1018	23 938	87 3561	31 1651	4 250	38 710	- -	279 xxx	95 xxx
Ново Село	број м <sup>2</sup>	67 3825	24 1473	2 170	12 418	28 1694	- -	1 70	- -	- -	46 xxx	- xxx
Ореовац	број м <sup>2</sup>	94 4348	29 1477	3 150	7 319	51 2241	3 145	1 16	- -	- -	56 xxx	- xxx
Пајез	број м <sup>2</sup>	118 5317	45 1940	8 370	7 340	3 150	55 2517	- -	- -	- -	90 xxx	- xxx
Сињац	број м <sup>2</sup>	305 14014	105 5228	43 2138	31 1246	103 4528	21 714	2 160	1 150	- -	243 xxx	2 xxx
Тамњаница	број м <sup>2</sup>	185 7943	78 3604	3 90	19 710	84 3489	1 50	- -	- -	- -	171 xxx	- xxx
Теловац	број м <sup>2</sup>	61 2390	25 1031	3 95	- -	33 1264	- -	- -	1 40	- -	43 xxx	1 xxx
Топоница	број м <sup>2</sup>	105 4996	37 1557	51 2584	10 525	4 180	3 150	- -	- -	- -	68 xxx	- xxx
Црвена Река	број м <sup>2</sup>	179 9034	110 5773	59 2919	2 82	6 175	2 85	- -	- -	- -	303 xxx	- xxx
Црвени Брег	број м <sup>2</sup>	304 16413	133 8000	41 2273	15 843	86 4189	28 1068	1 40	- -	- -	371 xxx	- xxx
Црнче	број м <sup>2</sup>	106 4233	38 1492	4 103	45 1914	13 545	6 179	- -	- -	- -	64 xxx	- xxx
Чифлик	број м <sup>2</sup>	100 4468	44 2290	46 1900	3 79	6 181	1 18	- -	- -	- -	103 xxx	- xxx
Шљивовик	број м <sup>2</sup>	205 9225	125 5885	- -	43 1676	24 1070	13 594	- -	- -	- -	263 xxx	- xxx



## БРОЈ И ПОВРШИНА СТАНОВА ПРЕМА КОРИШЋЕЊУ, ДРУГЕ НАСТАЊЕНЕ ПРОСТОРИЈЕ И НАСТАЊЕНА ЛИЦА

	Број станова и површина у м <sup>2</sup>	Станови							Друге настањене просторије		Број лица	
		укупно	Станови за стално становање			Станови који се користе			настањене пословне просторије	просторије настањене из нужде	у становима	у другим настањеним просторијама
			настањени	ненастањени		за одмор и рекреацију	у време сезонских радова у пољопривреди	Станови у којима се искључиво обавља делатност				
				приремено	напуштени							
Шпај	број м <sup>2</sup>	139 6009	30 1457	15 683	59 2279	35 1590	- -	- -	- -	- -	81 xxx	- xxx
<b>Димитровград</b>	<b>број м<sup>2</sup></b>	<b>6557 350212</b>	<b>4276 242903</b>	<b>489 26328</b>	<b>821 35512</b>	<b>695 33240</b>	<b>263 11422</b>	<b>13 807</b>	<b>6 305</b>	<b>4 82</b>	<b>11658 xxx</b>	<b>36 xxx</b>
Градска	број м <sup>2</sup>	2673 153729	2317 135466	243 13167	68 3364	37 1460	3 100	5 172	6 305	3 72	6856 xxx	35 xxx
Остала	број м <sup>2</sup>	3884 196483	1959 107437	246 13161	753 32148	658 31780	260 11322	8 635	- -	1 10	4802 xxx	1 xxx
Баљев Дол	број м <sup>2</sup>	39 1680	5 190	- -	10 363	15 705	9 422	- -	- -	- -	8 xxx	- xxx
Бањски Дол	број м <sup>2</sup>	31 1152	11 400	- -	2 75	18 677	- -	- -	- -	- -	19 xxx	- xxx
Барје	број м <sup>2</sup>	97 3723	21 903	- -	72 2665	3 120	1 35	- -	- -	- -	42 xxx	- xxx
Бачево	број м <sup>2</sup>	24 1030	10 415	- -	- -	3 173	11 442	- -	- -	- -	19 xxx	- xxx
Белеш	број м <sup>2</sup>	291 16205	265 14929	8 463	1 40	16 699	1 74	- -	- -	- -	830 xxx	- xxx
Било	број м <sup>2</sup>	54 1654	7 191	- -	46 1435	- -	1 28	- -	- -	- -	14 xxx	- xxx
Браћевци	број м <sup>2</sup>	35 1750	6 305	1 35	28 1410	- -	- -	- -	- -	- -	12 xxx	- xxx
Бребевница	број м <sup>2</sup>	62 3455	32 1667	29 1723	1 65	- -	- -	- -	- -	- -	62 xxx	- xxx
Верзар	број м <sup>2</sup>	32 980	6 215	- -	26 765	- -	- -	- -	- -	- -	9 xxx	- xxx
Височки Одоровци	број м <sup>2</sup>	139 8889	65 4023	3 201	41 2743	28 1755	1 75	1 92	- -	- -	135 xxx	- xxx
Влковија	број м <sup>2</sup>	54 2222	10 445	- -	19 745	25 1032	- -	- -	- -	- -	17 xxx	- xxx
Врапча	број м <sup>2</sup>	37 1118	6 210	- -	28 793	3 115	- -	- -	- -	- -	12 xxx	- xxx
Гојин Дол	број м <sup>2</sup>	141 7773	99 5596	32 1618	1 40	1 98	8 421	- -	- -	1 10	263 xxx	1 xxx
Горња Невља	број м <sup>2</sup>	57 2631	21 1066	2 80	34 1485	- -	- -	- -	- -	- -	40 xxx	- xxx
Горњи Криводол	број м <sup>2</sup>	45 2006	14 526	- -	23 1100	7 320	1 60	- -	- -	- -	17 xxx	- xxx
Градиње	број м <sup>2</sup>	107 6207	83 5067	3 74	- -	8 404	13 662	- -	- -	- -	204 xxx	- xxx
Грапа	број м <sup>2</sup>	21 1008	3 130	- -	18 878	- -	- -	- -	- -	- -	4 xxx	- xxx
Гуленовци	број м <sup>2</sup>	56 2357	35 1561	1 35	18 686	2 75	- -	- -	- -	- -	60 xxx	- xxx
Димитровград	број м <sup>2</sup>	2673 153729	2317 135466	243 13167	68 3364	37 1460	3 100	5 172	6 305	3 72	6856 xxx	35 xxx
Доња Невља	број м <sup>2</sup>	66 2415	21 760	- -	45 1655	- -	- -	- -	- -	- -	33 xxx	- xxx
Доњи Криводол	број м <sup>2</sup>	29 1313	11 528	2 130	8 295	8 360	- -	- -	- -	- -	19 xxx	- xxx
Драговита	број м <sup>2</sup>	152 7242	37 1634	- -	62 2852	40 2235	12 476	1 45	- -	- -	81 xxx	- xxx
Жељуша	број м <sup>2</sup>	541 35056	458 29730	48 2983	- -	29 2071	5 224	1 48	- -	- -	1409 xxx	- xxx
Изатовци	број м <sup>2</sup>	53 2239	18 905	- -	26 975	7 269	2 90	- -	- -	- -	31 xxx	- xxx
Искровци	број м <sup>2</sup>	76 3637	22 996	29 1514	14 613	10 484	1 30	- -	- -	- -	38 xxx	- xxx
Каменица	број м <sup>2</sup>	49 2796	18 1039	- -	24 1279	6 388	1 90	- -	- -	- -	31 xxx	- xxx
Куса Врана	број м <sup>2</sup>	116 5571	75 3738	- -	10 504	8 370	23 959	- -	- -	- -	166 xxx	- xxx

## БРОЈ И ПОВРШИНА СТАНОВА ПРЕМА КОРИШЋЕЊУ, ДРУГЕ НАСТАЊЕНЕ ПРОСТОРИЈЕ И НАСТАЊЕНА ЛИЦА

	Број станова и површина у м <sup>2</sup>	Станови							Друге настањене просторије			Број лица	
		укупно	Станови за стално становање			Станови који се користе				настањене пословне просторије	просторије настањене из нужде	у становима	у другим настањеним просторијама
			настањени	ненастањени		за одмор и рекреацију	у време сезонских радова у пољопривреди	Станови у којима се искључиво обавља делатност					
				привремено	напуштени								
Лукавица	број м <sup>2</sup>	236 12622	155 8875	11 662	- -	28 1304	42 1781	- -	- -	- -	435 xxx	- xxx	
Мазгош	број м <sup>2</sup>	54 2595	18 945	- -	11 491	8 416	17 743	- -	- -	- -	29 xxx	- xxx	
Мојинци	број м <sup>2</sup>	44 2419	15 945	1 48	12 653	2 90	14 683	- -	- -	- -	34 xxx	- xxx	
Паскашија	број м <sup>2</sup>	44 1868	6 318	1 40	12 424	1 42	24 1044	- -	- -	- -	11 xxx	- xxx	
Петачинци	број м <sup>2</sup>	36 1675	12 535	9 390	5 240	10 510	- -	- -	- -	- -	19 xxx	- xxx	
Петрлаш	број м <sup>2</sup>	60 2921	24 1069	- -	9 486	20 1140	7 226	- -	- -	- -	33 xxx	- xxx	
Планиница	број м <sup>2</sup>	17 535	5 170	- -	- -	- 365	- -	- -	- -	- -	8 xxx	- xxx	
Поганово	број м <sup>2</sup>	181 8192	48 2357	2 80	31 1212	93 4285	7 258	- -	- -	- -	74 xxx	- xxx	
Прача	број м <sup>2</sup>	17 985	2 100	- -	12 805	3 80	- -	- -	- -	- -	2 xxx	- xxx	
Протопопинци	број м <sup>2</sup>	91 4348	32 1597	3 110	4 146	52 2495	- -	- -	- -	- -	55 xxx	- xxx	
Радејна	број м <sup>2</sup>	86 4218	47 2258	- -	8 467	22 1135	9 358	- -	- -	- -	87 xxx	- xxx	
Сенокос	број м <sup>2</sup>	78 4017	27 1098	29 1675	18 854	- -	- -	4 390	- -	- -	44 xxx	- xxx	
Скрвеница	број м <sup>2</sup>	43 1540	18 705	- -	24 810	1 25	- -	- -	- -	- -	32 xxx	- xxx	
Сливница	број м <sup>2</sup>	31 1285	11 490	- -	- -	2 55	18 740	- -	- -	- -	18 xxx	- xxx	
Смиловци	број м <sup>2</sup>	197 10183	86 4541	13 707	3 176	94 4699	- -	1 60	- -	- -	163 xxx	- xxx	
Трнски Одоровци	број м <sup>2</sup>	265 10971	94 4265	19 593	47 1923	73 2789	32 1401	- -	- -	- -	183 xxx	- xxx	
<b>Пирот</b>	<b>број м<sup>2</sup></b>	<b>27761 1733302</b>	<b>20761 1387148</b>	<b>2734 155415</b>	<b>969 46191</b>	<b>2375 102533</b>	<b>832 36604</b>	<b>90 5411</b>	<b>19 1095</b>	<b>26 457</b>	<b>63798 xxx</b>	<b>111 xxx</b>	
<i>Градска</i>	број м <sup>2</sup>	14078 952958	12444 858932	1149 72726	185 9736	252 8724	4 80	44 2760	10 579	14 239	40853 xxx	51 xxx	
<i>Остала</i>	број м <sup>2</sup>	13683 780344	8317 528216	1585 82689	784 36455	2123 93809	828 36524	46 2651	9 516	12 218	22945 xxx	60 xxx	
Базовик	број м <sup>2</sup>	216 11060	114 5907	50 2628	25 1024	20 1204	7 297	- -	- -	- -	203 xxx	- xxx	
Барје Чифлик	број м <sup>2</sup>	310 19934	227 16231	51 2212	3 60	10 522	13 625	6 284	- -	- -	694 xxx	- xxx	
Басара	број м <sup>2</sup>	8 316	4 181	1 42	3 93	- -	- -	- -	- -	- -	8 xxx	- xxx	
Бела	број м <sup>2</sup>	38 1726	20 981	- -	- -	16 667	1 18	1 60	- -	- -	37 xxx	- xxx	
Бериловац	број м <sup>2</sup>	682 43973	518 37775	35 2198	14 725	84 2392	28 763	3 120	3 136	- -	1781 xxx	11 xxx	
Беровица	број м <sup>2</sup>	30 1564	13 633	- -	12 677	2 84	3 170	- -	- -	- -	30 xxx	- xxx	
Блато	број м <sup>2</sup>	282 17848	211 13865	13 838	12 730	36 1920	8 355	2 140	- -	1 19	628 xxx	2 xxx	
Брлог	број м <sup>2</sup>	225 9613	45 2636	12 352	1 40	157 6130	9 425	1 30	- -	- -	83 xxx	- xxx	
Велика Лукања	број м <sup>2</sup>	121 3568	8 312	2 122	1 34	73 2062	36 1018	1 20	- -	- -	17 xxx	- xxx	
Велики Јовановац	број м <sup>2</sup>	267 15010	147 9883	8 478	32 1570	46 1963	34 1116	- -	- -	- -	395 xxx	- xxx	
Велики Суводол	број м <sup>2</sup>	286 21302	205 16109	47 3269	5 240	29 1684	- -	- -	- -	- -	523 xxx	- xxx	
Велико Село	број м <sup>2</sup>	193 10500	127 7245	32 1575	2 85	30 1535	2 60	- -	- -	- -	348 xxx	- xxx	

## БРОЈ И ПОВРШИНА СТАНОВА ПРЕМА КОРИШЋЕЊУ, ДРУГЕ НАСТАЊЕНЕ ПРОСТОРИЈЕ И НАСТАЊЕНА ЛИЦА

	Број станова и површина у м <sup>2</sup>	Станови							Друге настањене просторије			Број лица	
		укупно	Станови за стално становање			Станови који се користе				настањене пословне просторије	просторије настањене из нужде	у становима	у другим настањеним просторијама
			настањени	ненастањени		за одмор и рекреацију	у време сезонских радова у пољопривреди	Станови у којима се искључиво обавља делатност					
				привремено	напуштени								
Височка Ржана	број	114	34	-	4	74	2	-	-	-	53	-	
	м <sup>2</sup>	5067	1634	-	168	3151	114	-	-	-	xxx	xxx	
Власи	број	124	46	50	4	22	1	1	-	-	71	-	
	м <sup>2</sup>	4760	1904	1749	135	884	60	28	-	-	xxx	xxx	
Војнеговац	број	215	107	73	5	26	3	1	-	-	270	-	
	м <sup>2</sup>	11371	6068	3878	230	985	180	30	-	-	xxx	xxx	
Враниште	број	192	81	11	16	83	1	-	-	-	165	-	
	м <sup>2</sup>	10852	4814	650	708	4652	28	-	-	-	xxx	xxx	
Ѓъилан	број	973	700	108	39	95	27	4	1	2	2491	3	
	м <sup>2</sup>	67965	54165	7621	1719	3605	537	318	40	32	xxx	xxx	
Горња Држина	број	70	14	49	4	3	-	-	-	-	29	-	
	м <sup>2</sup>	2127	483	1402	145	97	-	-	-	-	xxx	xxx	
Гостуша	број	112	59	1	27	2	23	-	-	-	139	-	
	м <sup>2</sup>	4631	2710	50	1015	60	796	-	-	-	xxx	xxx	
Градашница	број	252	123	26	10	78	15	-	-	-	412	-	
	м <sup>2</sup>	12904	8320	1351	438	2432	363	-	-	-	xxx	xxx	
Градиште	број	141	42	19	23	40	17	-	-	-	86	-	
	м <sup>2</sup>	5491	2065	658	934	1311	523	-	-	-	xxx	xxx	
Добри До	број	122	60	-	1	1	60	-	-	-	116	-	
	м <sup>2</sup>	7072	3400	-	40	25	3607	-	-	-	xxx	xxx	
Дојкинци	број	238	135	10	10	47	34	2	-	-	276	-	
	м <sup>2</sup>	9869	6125	404	437	1574	1227	102	-	-	xxx	xxx	
Држина	број	261	171	40	3	8	39	-	-	-	472	-	
	м <sup>2</sup>	15699	10707	2540	145	390	1917	-	-	-	xxx	xxx	
Засковци	број	40	35	2	3	-	-	-	-	-	68	-	
	м <sup>2</sup>	1485	1260	85	140	-	-	-	-	-	xxx	xxx	
Извор	број	268	239	6	14	6	3	-	2	-	778	5	
	м <sup>2</sup>	19685	17688	400	851	521	225	-	96	-	xxx	xxx	
Јалботина	број	86	47	35	4	-	-	-	-	-	104	-	
	м <sup>2</sup>	2842	1778	952	112	-	-	-	-	-	xxx	xxx	
Јеловица	број	96	56	14	2	21	3	-	-	-	113	-	
	м <sup>2</sup>	5726	3810	551	78	1167	120	-	-	-	xxx	xxx	
Камик	број	91	68	6	12	3	2	-	-	-	112	-	
	м <sup>2</sup>	5330	3890	370	725	215	130	-	-	-	xxx	xxx	
Копривштица	број	38	35	-	1	2	-	-	-	-	67	-	
	м <sup>2</sup>	2303	2063	-	70	170	-	-	-	-	xxx	xxx	
Костур	број	161	119	36	4	1	1	-	-	-	311	-	
	м <sup>2</sup>	9977	7568	2243	116	20	30	-	-	-	xxx	xxx	
Крупац	број	600	440	74	18	56	11	1	-	4	1440	12	
	м <sup>2</sup>	40659	31722	4545	952	2804	541	95	-	72	xxx	xxx	
Куманово	број	50	21	1	3	24	1	-	-	-	38	-	
	м <sup>2</sup>	2880	1357	30	205	1218	70	-	-	-	xxx	xxx	
Мали Јовановац	број	84	52	3	1	26	2	-	1	-	139	5	
	м <sup>2</sup>	5919	4070	200	30	1539	80	-	84	-	xxx	xxx	
Мали Суводол	број	158	108	19	7	13	10	1	-	-	281	-	
	м <sup>2</sup>	9323	6938	999	315	547	464	60	-	-	xxx	xxx	
Милојковац	број	21	5	-	5	3	8	-	-	-	7	-	
	м <sup>2</sup>	1275	323	-	342	145	465	-	-	-	xxx	xxx	
Мирковци	број	40	11	3	4	3	19	-	-	-	20	-	
	м <sup>2</sup>	2270	718	151	212	155	1034	-	-	-	xxx	xxx	
Нишор	број	128	79	7	10	11	19	2	-	-	162	-	
	м <sup>2</sup>	7771	5374	420	349	596	965	67	-	-	xxx	xxx	
Нови Завој	број	561	419	18	18	91	15	-	-	1	1456	2	
	м <sup>2</sup>	33505	28692	801	528	3117	367	-	-	26	xxx	xxx	
Обреновац	број	100	62	3	9	22	4	-	-	-	143	-	
	м <sup>2</sup>	5099	3282	162	435	1078	142	-	-	-	xxx	xxx	
Ореовица	број	101	65	-	6	11	19	-	-	-	128	-	
	м <sup>2</sup>	5944	3878	-	320	685	1061	-	-	-	xxx	xxx	
Орља	број	100	49	34	10	5	1	1	-	-	75	-	
	м <sup>2</sup>	4783	2574	1503	373	258	45	30	-	-	xxx	xxx	
Осмакова	број	263	150	13	37	47	15	1	-	-	292	-	
	м <sup>2</sup>	13773	8266	710	1565	2445	775	12	-	-	xxx	xxx	
Паклештица	број	113	30	2	8	72	-	1	-	-	56	-	
	м <sup>2</sup>	4509	1488	80	380	2537	-	24	-	-	xxx	xxx	

## БРОЈ И ПОВРШИНА СТАНОВА ПРЕМА КОРИШЋЕЊУ, ДРУГЕ НАСТАЊЕНЕ ПРОСТОРИЈЕ И НАСТАЊЕНА ЛИЦА

	Број станова и површина у м <sup>2</sup>	Станови							Друге настањене просторије		Број лица	
		укупно	Станови за стално становање			Станови који се користе			настањене пословне просторије	простоорије настањене из нужде	у становима	у другим настањеним просторијама
			настањени	ненастањени		за одмор и рекреацију	у време сезонских радова у пољопривреди	Станови у којима се искључиво обавља делатност				
				привремено	напуштени							
Пасјач	број м <sup>2</sup>	33 1815	13 685	- -	2 105	2 100	16 925	- -	- -	- -	32 xxx	- xxx
Петровац	број м <sup>2</sup>	268 15373	146 8993	30 1711	27 1853	53 2211	12 605	- -	- -	- -	389 xxx	- xxx
Пирот	број м <sup>2</sup>	14078 952958	12444 858932	1149 72726	185 9736	252 8724	4 80	44 2760	10 579	14 239	40853 xxx	51 xxx
Планиница	број м <sup>2</sup>	41 2006	12 646	1 42	8 420	2 100	18 798	- -	- -	- -	18 xxx	- xxx
Покревеник	број м <sup>2</sup>	89 3965	61 3208	5 129	2 46	21 582	- -	- -	- -	- -	126 xxx	- xxx
Пољска Ржана	број м <sup>2</sup>	538 36784	389 28537	34 2305	3 166	43 3175	69 2601	- -	1 120	1 24	1348 xxx	5 xxx
Понор	број м <sup>2</sup>	198 10980	131 7452	32 1976	11 463	15 661	9 428	- -	- -	- -	379 xxx	- xxx
Присјан	број м <sup>2</sup>	142 8397	83 4986	9 612	15 750	18 919	16 1070	1 60	- -	- -	143 xxx	- xxx
Рагодеш	број м <sup>2</sup>	185 8286	125 5436	9 455	39 1615	4 235	7 345	1 200	- -	- -	234 xxx	- xxx
Расница	број м <sup>2</sup>	211 12158	141 8681	40 2098	3 105	12 373	13 751	2 150	- -	- -	391 xxx	- xxx
Росомач	број м <sup>2</sup>	51 3045	31 1806	- -	- -	20 1239	- -	- -	- -	- -	60 xxx	- xxx
Рсовци	број м <sup>2</sup>	212 12113	111 6907	77 4243	3 155	19 692	2 116	- -	- -	- -	183 xxx	- xxx
Рудиње	број м <sup>2</sup>	117 4808	89 3693	16 640	12 475	- -	- -	- -	- -	- -	217 xxx	- xxx
Сиња Глава	број м <sup>2</sup>	62 3388	47 2718	5 175	1 50	- -	9 445	- -	- -	- -	138 xxx	- xxx
Славиња	број м <sup>2</sup>	104 4187	30 1137	48 2045	1 20	25 985	- -	- -	- -	- -	50 xxx	- xxx
Сопот	број м <sup>2</sup>	247 13595	130 8175	3 150	24 1251	77 3154	12 825	1 40	- -	- -	367 xxx	- xxx
Срећковац	број м <sup>2</sup>	186 8770	81 3849	48 2218	19 774	8 408	30 1521	- -	- -	- -	162 xxx	- xxx
Станичење	број м <sup>2</sup>	325 18633	202 12444	23 1104	25 1130	65 3152	8 583	2 220	1 40	- -	607 xxx	2 xxx
Суково	број м <sup>2</sup>	541 28356	272 16073	117 5909	42 1746	104 4331	6 297	- -	- -	1 15	719 xxx	9 xxx
Темска	број м <sup>2</sup>	501 24664	333 16690	88 4214	40 1818	26 1201	7 290	7 451	- -	- -	904 xxx	- xxx
Топли До	број м <sup>2</sup>	65 2654	53 2098	5 232	7 324	- -	- -	- -	- -	- -	108 xxx	- xxx
Трњана	број м <sup>2</sup>	158 9092	72 5054	2 270	- -	31 1884	53 1884	- -	- -	- -	157 xxx	- xxx
Церев Дел	број м <sup>2</sup>	34 1804	17 898	- -	15 824	1 42	1 40	- -	- -	- -	30 xxx	- xxx
Церова	број м <sup>2</sup>	145 7508	82 4411	51 2595	5 197	6 260	1 45	- -	- -	- -	171 xxx	- xxx
Црвенчево	број м <sup>2</sup>	116 6736	56 3619	2 102	1 30	57 2985	- -	- -	- -	1 20	134 xxx	1 xxx
Црноклиште	број м <sup>2</sup>	203 14271	121 8957	4 210	13 875	65 4229	- -	- -	- -	- -	338 xxx	- xxx
Чиниглавци	број м <sup>2</sup>	239 13873	135 8109	19 899	27 1523	20 1267	35 1965	3 110	- -	- -	331 xxx	- xxx
Шугрин	број м <sup>2</sup>	101 3803	53 2062	3 136	7 250	30 1078	8 277	- -	- -	1 10	92 xxx	3 xxx
<b>Јабланички округ</b>	<b>број м<sup>2</sup></b>	<b>87829 5411698</b>	<b>69972 4432819</b>	<b>7174 448339</b>	<b>3275 162423</b>	<b>5888 292731</b>	<b>1277 60245</b>	<b>243 15141</b>	<b>171 8565</b>	<b>151 2998</b>	<b>242792 xxx</b>	<b>868 xxx</b>
<i>Градска</i>	број м <sup>2</sup>	33109 2080549	29459 1862091	2821 179737	289 13571	423 18451	20 647	97 6052	74 3742	69 1300	99962 xxx	433 xxx
<i>Остала</i>	број м <sup>2</sup>	54720 3331149	40513 2570728	4353 268602	2986 148852	5465 274280	1257 59598	146 9089	97 4823	82 1698	142830 xxx	435 xxx

## БРОЈ И ПОВРШИНА СТАНОВА ПРЕМА КОРИШЋЕЊУ, ДРУГЕ НАСТАЊЕНЕ ПРОСТОРИЈЕ И НАСТАЊЕНА ЛИЦА

	Број станова и површина у м <sup>2</sup>	Станови							Друге настањене просторије		Број лица	
		укупно	Станови за стално становање			Станови који се користе			настањене пословне просторије	просторије настањене из нужде	у становима	у другим настањеним просторијама
			настањени	ненастањени		за одмор и рекреацију	у време сезонских радова у пољопривреди	Станови у којима се искључиво обавља делатност				
				привремено	напуштени							
<b>Бојник</b>	број м <sup>2</sup>	<b>6375</b> <b>366294</b>	<b>4413</b> <b>259584</b>	<b>878</b> <b>52788</b>	<b>326</b> <b>16063</b>	<b>602</b> <b>30041</b>	<b>141</b> <b>7014</b>	<b>15</b> <b>804</b>	<b>9</b> <b>365</b>	<b>8</b> <b>143</b>	<b>13221</b> <b>xxx</b>	<b>43</b> <b>xxx</b>
<i>Градска</i>	број м <sup>2</sup>	-	-	-	-	-	-	-	-	-	-	-
<i>Остала</i>	број м <sup>2</sup>	6375 366294	4413 259584	878 52788	326 16063	602 30041	141 7014	15 804	9 365	8 143	13221 xxx	43 xxx
Бојник	број м <sup>2</sup>	1097 69672	910 57127	128 9355	33 1838	18 972	2 105	6 275	5 195	1 19	3207 xxx	15 xxx
Боринце	број м <sup>2</sup>	81 4064	26 1248	14 672	4 170	37 1974	-	-	-	-	45 xxx	- xxx
Брестовац	број м <sup>2</sup>	205 9676	114 5315	5 275	3 130	83 3956	-	-	-	-	276 xxx	- xxx
Вујаново	број м <sup>2</sup>	68 4478	32 1983	24 1710	12 785	-	-	-	-	-	64 xxx	- xxx
Горње Бријање	број м <sup>2</sup>	241 13357	182 10610	29 1480	2 95	25 1057	3 115	-	-	-	509 xxx	- xxx
Горње Коњуцце	број м <sup>2</sup>	163 8378	79 3978	21 1345	28 1250	25 1318	9 387	1 100	-	-	172 xxx	- xxx
Граница	број м <sup>2</sup>	121 6854	74 4432	17 964	8 337	19 1008	1 19	2 94	-	-	172 xxx	- xxx
Добра Вода	број м <sup>2</sup>	81 4581	47 2474	15 884	3 188	15 985	1 50	-	-	-	88 xxx	- xxx
Доње Коњуцце	број м <sup>2</sup>	302 15345	188 9904	22 1401	32 1400	58 2530	-	2 110	-	-	531 xxx	- xxx
Драговац	број м <sup>2</sup>	321 20807	265 17142	37 2792	10 352	7 421	2 100	-	-	2 36	1018 xxx	4 xxx
Дубрава	број м <sup>2</sup>	51 2053	8 364	1 40	1 40	41 1609	-	-	1 60	-	17 xxx	3 xxx
Ђинђуша	број м <sup>2</sup>	244 15591	198 12918	20 1245	13 643	11 685	2 100	-	-	-	680 xxx	- xxx
Зелетово	број м <sup>2</sup>	63 4002	38 2581	21 1215	-	4 206	-	-	-	-	110 xxx	- xxx
Зоровац	број м <sup>2</sup>	15 894	9 519	5 315	1 60	-	-	-	-	-	20 xxx	- xxx
Ивање	број м <sup>2</sup>	134 6867	47 2556	2 60	2 125	82 4076	1 50	-	-	-	88 xxx	- xxx
Каменица	број м <sup>2</sup>	181 10360	99 5835	56 3206	24 1189	2 130	-	-	1 30	-	275 xxx	1 xxx
Кацабаћ	број м <sup>2</sup>	296 16447	233 12909	45 2603	2 77	15 818	1 40	-	-	1 12	662 xxx	6 xxx
Косанчић	број м <sup>2</sup>	204 12542	156 9932	30 1683	4 116	13 781	1 30	-	1 40	-	415 xxx	1 xxx
Лапотинце	број м <sup>2</sup>	299 19756	194 13120	89 5780	7 360	6 310	3 186	-	-	-	657 xxx	- xxx
Лозане	број м <sup>2</sup>	78 4707	26 1533	7 514	33 1750	3 230	9 680	-	-	-	49 xxx	- xxx
Магаш	број м <sup>2</sup>	149 7958	86 4831	2 220	21 947	15 731	25 1229	-	-	-	204 xxx	- xxx
Мајковац	број м <sup>2</sup>	41 2131	16 795	17 926	2 70	6 340	-	-	-	-	23 xxx	- xxx
Мијајлица	број м <sup>2</sup>	142 7991	85 4755	14 771	20 1125	14 895	9 445	-	-	-	190 xxx	- xxx
Мрвеш	број м <sup>2</sup>	67 4272	49 3022	3 250	-	2 100	13 900	-	-	-	116 xxx	- xxx
Обилић	број м <sup>2</sup>	76 4093	39 2102	2 120	7 384	23 1224	5 263	-	-	-	103 xxx	- xxx
Ображда	број м <sup>2</sup>	40 2141	19 1045	12 666	1 30	8 400	-	-	-	-	34 xxx	- xxx
Оране	број м <sup>2</sup>	135 7997	72 4623	27 1555	10 505	19 980	5 194	2 140	-	-	155 xxx	- xxx
Плавце	број м <sup>2</sup>	140 7603	109 6152	26 1218	-	5 233	-	-	-	-	296 xxx	- xxx
Придворица	број м <sup>2</sup>	292 17729	265 16172	24 1434	-	1 35	2 88	-	-	2 40	964 xxx	3 xxx

## БРОЈ И ПОВРШИНА СТАНОВА ПРЕМА КОРИШЋЕЊУ, ДРУГЕ НАСТАЊЕНЕ ПРОСТОРИЈЕ И НАСТАЊЕНА ЛИЦА

	Број станова и површина у м <sup>2</sup>	Станови							Друге настањене просторије		Број лица	
		укупно	Станови за стално становање			Станови који се користе			настањене пословне просторије	просторије настањене из нужде	у становима	у другим настањеним просторијама
			настањени	ненастањени		за одмор и рекреацију	у време сезонских радова у пољопривреди	Станови у којима се искључиво обавља делатност				
				привремено	напуштени							
Речица	број м <sup>2</sup>	85 4495	67 3395	-	14 830	4 270	-	-	-	-	148 xxx	- xxx
Савинац	број м <sup>2</sup>	32 1727	20 1149	5 298	-	5 230	1 30	1 20	-	-	41 xxx	- xxx
Славник	број м <sup>2</sup>	95 4533	49 2208	26 1457	15 741	5 127	-	-	-	-	127 xxx	- xxx
Стубла	број м <sup>2</sup>	420 21821	297 16444	100 4614	5 156	12 374	6 233	-	-	-	927 xxx	- xxx
Турјане	број м <sup>2</sup>	66 3875	40 2368	12 676	1 50	6 341	7 440	-	-	-	79 xxx	- xxx
Ђуковац	број м <sup>2</sup>	79 3398	55 2397	-	3 67	8 460	13 474	-	-	1	124 xxx	1 xxx
Црквице	број м <sup>2</sup>	271 14099	220 11646	20 1044	5 253	5 235	20 856	1 65	1 40	1 16	635 xxx	9 xxx
<b>Власотинце</b>	<b>број м<sup>2</sup></b>	<b>11340 733034</b>	<b>9493 630461</b>	<b>835 54495</b>	<b>426 19075</b>	<b>389 19092</b>	<b>169 8220</b>	<b>28 1691</b>	<b>15 818</b>	<b>13 276</b>	<b>33250 xxx</b>	<b>57 xxx</b>
Градска	број м <sup>2</sup>	4982 361209	4480 326012	388 28486	26 1239	73 4655	2 45	13 772	6 322	4 84	16144 xxx	29 xxx
Остала	број м <sup>2</sup>	6358 371825	5013 304449	447 26009	400 17836	316 14437	167 8175	15 919	9 496	9 192	17106 xxx	28 xxx
Алексине	број м <sup>2</sup>	62 2902	33 1584	9 459	19 831	-	1 28	-	-	-	66 xxx	- xxx
Батуловце	број м <sup>2</sup>	220 17147	199 15567	19 1430	-	2 150	-	-	-	-	811 xxx	- xxx
Бољаре	број м <sup>2</sup>	392 22375	300 18107	34 1882	20 695	33 1382	3 245	2 64	-	1 16	988 xxx	2 xxx
Борин До	број м <sup>2</sup>	90 3593	62 2424	10 431	11 527	5 116	2 95	-	-	-	148 xxx	- xxx
Брезовица	број м <sup>2</sup>	85 3938	56 2701	-	27 1157	1 50	1 30	-	-	-	165 xxx	- xxx
Власотинце	број м <sup>2</sup>	4982 361209	4480 326012	388 28486	26 1239	73 4655	2 45	13 772	6 322	4 84	16144 xxx	29 xxx
Гложане	број м <sup>2</sup>	140 12938	136 12608	2 160	-	2 170	-	-	-	-	660 xxx	- xxx
Горња Ломница	број м <sup>2</sup>	30 1160	25 955	1 40	3 125	-	1 40	-	-	-	66 xxx	- xxx
Горња Лопушња	број м <sup>2</sup>	31 1391	31 1391	-	-	-	-	-	-	-	67 xxx	- xxx
Горњи Дејан	број м <sup>2</sup>	125 7181	80 4408	3 280	9 534	3 210	30 1749	-	-	-	208 xxx	- xxx
Горњи Орах	број м <sup>2</sup>	175 8740	108 5377	10 530	27 1257	26 1270	2 62	2 244	-	-	330 xxx	- xxx
Горњи Присјан	број м <sup>2</sup>	170 10554	142 9055	5 301	7 285	10 619	2 88	4 206	-	-	276 xxx	- xxx
Градиште	број м <sup>2</sup>	90 4483	81 4052	-	1 36	8 395	-	-	-	-	225 xxx	- xxx
Гуњетина	број м <sup>2</sup>	40 2309	37 2135	-	1 64	-	2 110	-	-	-	97 xxx	- xxx
Дадинце	број м <sup>2</sup>	118 6789	70 3930	3 101	6 395	28 1686	10 582	1 95	-	-	195 xxx	- xxx
Добровиш	број м <sup>2</sup>	142 7778	63 3554	21 1216	44 2183	13 785	1 40	-	-	-	141 xxx	- xxx
Доња Ломница	број м <sup>2</sup>	173 10808	154 9803	13 720	-	4 195	2 90	-	1 32	5 128	585 xxx	6 xxx
Доња Лопушња	број м <sup>2</sup>	63 3207	63 3207	-	-	-	-	-	-	-	184 xxx	- xxx
Доње Гаре	број м <sup>2</sup>	96 3870	58 2463	-	19 682	14 515	5 210	-	-	-	165 xxx	- xxx
Доњи Дејан	број м <sup>2</sup>	215 8838	170 6830	18 899	10 325	2 130	14 594	1 60	-	-	497 xxx	- xxx
Доњи Присјан	број м <sup>2</sup>	193 10813	145 8422	19 934	5 265	23 1132	-	1 60	-	-	330 xxx	- xxx

## БРОЈ И ПОВРШИНА СТАНОВА ПРЕМА КОРИШЋЕЊУ, ДРУГЕ НАСТАЊЕНЕ ПРОСТОРИЈЕ И НАСТАЊЕНА ЛИЦА

	Број станова и површина у м <sup>2</sup>	Станови							Друге настањене просторије			Број лица	
		укупно	Станови за стално становање			Станови који се користе				настањене пословне просторије	просторије настањене из нужде	у становима	у другим настањеним просторијама
			настањени	ненастањени		за одмор и рекреацију	у време сезонских радова у пољопривреди	Станови у којима се искључиво обавља делатност					
				привремено	напуштени								
Златићево	број м <sup>2</sup>	124 5156	77 3372	20 748	9 393	6 196	12 447	-	-	-	200	-	
Јаворје	број м <sup>2</sup>	15 806	1 70	14 736	-	-	-	-	-	-	1	xxx	
Јаковљево	број м <sup>2</sup>	212 10393	161 7986	18 930	32 1442	1 35	-	-	-	-	461	xxx	
Јастребац	број м <sup>2</sup>	136 8149	120 7454	6 345	5 200	4 125	1 25	-	1	-	422	xxx	
Козило	број м <sup>2</sup>	29 1029	4 175	19 688	4 108	1 26	1 32	-	-	-	8	xxx	
Комарица	број м <sup>2</sup>	104 5312	73 3910	22 964	1 24	5 182	3 232	-	-	-	198	xxx	
Конопница	број м <sup>2</sup>	274 21307	243 19038	30 2205	1 64	-	-	-	-	-	989	xxx	
Крушевица	број м <sup>2</sup>	303 17157	203 11669	16 1129	39 1892	21 1223	24 1244	-	-	-	567	xxx	
Кукавица	број м <sup>2</sup>	130 8035	125 7795	3 160	1 50	-	1 30	-	-	-	536	xxx	
Ладовица	број м <sup>2</sup>	248 16337	225 15260	13 634	2 102	4 174	3 122	1 45	1 51	-	905	xxx	
Липовица	број м <sup>2</sup>	183 10739	155 9044	11 662	7 390	-	10 643	-	4 163	2 38	445	xxx	
Орашје	број м <sup>2</sup>	288 20529	242 17393	30 2268	10 554	5 254	-	1 60	1 50	-	938	xxx	
Острц	број м <sup>2</sup>	43 1988	43 1988	-	-	-	-	-	-	-	128	xxx	
Пржојне	број м <sup>2</sup>	49 2321	26 1265	9 422	9 409	4 175	1 50	-	-	-	52	xxx	
Прилепац	број м <sup>2</sup>	108 7899	105 7679	1 74	-	2 146	-	-	-	-	499	xxx	
Равна Гора	број м <sup>2</sup>	50 2510	44 2130	-	6 380	-	-	-	-	-	151	xxx	
Равни Дел	број м <sup>2</sup>	72 3111	58 2576	1 60	4 125	2 70	6 245	1 35	-	-	183	xxx	
Самарница	број м <sup>2</sup>	42 2092	42 2092	-	-	-	-	-	-	-	132	xxx	
Свође	број м <sup>2</sup>	301 11410	185 7019	26 1277	21 716	63 2144	6 254	-	-	-	435	xxx	
Скрапеж	број м <sup>2</sup>	85 2979	69 2512	1 40	5 138	5 135	5 154	-	-	-	215	xxx	
Средор	број м <sup>2</sup>	71 4430	65 4116	1 64	2 116	1 30	2 104	-	-	-	260	xxx	
Стајковце	број м <sup>2</sup>	302 25695	289 24795	8 700	1 20	4 180	-	-	1 80	1 10	1599	xxx	
Страњево	број м <sup>2</sup>	24 893	19 673	2 74	2 110	1 36	-	-	-	-	48	xxx	
Тегошница	број м <sup>2</sup>	8 412	2 100	2 80	1 42	2 140	-	1 50	-	-	3	xxx	
Црна Бара	број м <sup>2</sup>	102 4437	79 3557	1 40	9 350	4 140	9 350	-	-	-	224	xxx	
Црнатово	број м <sup>2</sup>	108 4446	75 3169	2 76	17 700	7 221	7 280	-	-	-	176	xxx	
Шишаве	број м <sup>2</sup>	297 21439	270 19039	24 2250	3 150	-	-	-	-	-	1127	xxx	
<b>Лабане</b>	<b>број м<sup>2</sup></b>	<b>9473 561717</b>	<b>7251 438306</b>	<b>990 60878</b>	<b>436 20544</b>	<b>524 29315</b>	<b>251 11862</b>	<b>21 812</b>	<b>20 970</b>	<b>15 261</b>	<b>24974</b>	<b>120</b>	
Градска	број м <sup>2</sup>	3347 203777	2904 176858	386 24117	27 1227	18 991	2 125	10 459	12 556	7 126	10032	70	
Остала	број м <sup>2</sup>	6126 357940	4347 261448	604 36761	409 19317	506 28324	249 11737	11 353	8 414	8 135	14942	50	
Бачевина	број м <sup>2</sup>	137 7130	86 4722	15 761	23 1085	11 492	2 70	-	-	-	214	xxx	

## БРОЈ И ПОВРШИНА СТАНОВА ПРЕМА КОРИШЋЕЊУ, ДРУГЕ НАСТАЊЕНЕ ПРОСТОРИЈЕ И НАСТАЊЕНА ЛИЦА

	Број станова и површина у м <sup>2</sup>	Станови							Друге настањене просторије		Број лица	
		укупно	Станови за стално становање			Станови који се користе			настањене пословне просторије	просторије настањене из нужде	у становима	у другим настањеним просторијама
			настањени	ненастањени		за одмор и рекреацију	у време сезонских радова у пољопривреди	Станови у којима се искључиво обавља делатност				
				привремено	напуштени							
Бошњаце	број м <sup>2</sup>	524 33812	433 28050	67 4352	15 830	8 550	1 30	-	-	3 62	1626 xxx	10 xxx
Бувце	број м <sup>2</sup>	76 3984	41 2221	-	13 660	5 141	17 962	-	-	-	109 xxx	- xxx
Велико Војловце	број м <sup>2</sup>	149 10295	100 6347	27 2520	1 30	15 960	6 438	-	-	-	358 xxx	- xxx
Гегља	број м <sup>2</sup>	133 5973	90 4192	21 734	7 207	14 800	-	1 40	-	-	264 xxx	- xxx
Голи Рид	број м <sup>2</sup>	49 2491	27 1511	-	5 230	16 710	1 40	-	-	-	64 xxx	- xxx
Горње Врановце	број м <sup>2</sup>	103 5526	71 4361	-	9 309	15 615	8 241	-	-	-	207 xxx	- xxx
Гргуровце	број м <sup>2</sup>	164 6867	125 5484	2 83	4 135	6 167	27 998	-	-	-	420 xxx	- xxx
Доње Врановце	број м <sup>2</sup>	139 6871	80 4464	40 1607	7 240	4 240	8 320	-	-	-	331 xxx	- xxx
Дрводељ	број м <sup>2</sup>	48 2651	36 1997	1 48	-	1 60	10 546	-	-	-	95 xxx	- xxx
Ждеглово	број м <sup>2</sup>	180 12984	152 10558	22 2006	3 120	3 300	-	-	1 36	-	693 xxx	2 xxx
Клајић	број м <sup>2</sup>	180 9678	105 5667	3 160	38 1991	5 280	29 1580	-	-	-	289 xxx	- xxx
Коњино	број м <sup>2</sup>	288 19168	242 16081	28 2148	7 420	11 519	-	-	1 80	1 10	924 xxx	8 xxx
Кривача	број м <sup>2</sup>	196 10765	132 7246	26 1426	32 1610	6 483	-	-	-	-	422 xxx	- xxx
Лалиновац	број м <sup>2</sup>	120 5551	91 4322	9 411	20 818	-	-	-	-	-	250 xxx	- xxx
Лебане	број м <sup>2</sup>	3347 203777	2904 176858	386 24117	27 1227	18 991	2 125	10 459	12 556	7 126	10032 xxx	70 xxx
Липовица	број м <sup>2</sup>	108 5937	58 3041	1 24	-	48 2817	1 55	-	-	-	147 xxx	- xxx
Лугаре	број м <sup>2</sup>	135 11580	111 9430	-	1 40	23 2110	-	-	-	-	398 xxx	- xxx
Мало Војловце	број м <sup>2</sup>	91 4726	54 2809	19 1087	7 332	9 431	1 25	1 42	-	-	208 xxx	- xxx
Нова Топола	број м <sup>2</sup>	124 6165	48 2426	2 120	30 1500	19 802	25 1317	-	-	-	121 xxx	- xxx
Ново Село	број м <sup>2</sup>	132 6759	64 3440	4 260	25 1174	27 1356	12 529	-	1 16	2 27	209 xxx	7 xxx
Пертате	број м <sup>2</sup>	502 32953	358 23652	99 6652	4 210	28 1863	8 404	5 172	-	1 20	1557 xxx	4 xxx
Петровац	број м <sup>2</sup>	24 1221	14 765	-	7 340	3 116	-	-	-	-	47 xxx	- xxx
Поповце	број м <sup>2</sup>	125 5455	103 4729	3 127	3 103	13 417	3 79	-	-	-	379 xxx	- xxx
Пороштица	број м <sup>2</sup>	95 4508	49 2421	-	-	-	46 2087	-	-	-	113 xxx	- xxx
Прекопчелица	број м <sup>2</sup>	234 14502	156 10178	14 644	13 478	49 3165	-	2 37	2 106	-	500 xxx	8 xxx
Радевце	број м <sup>2</sup>	62 3273	38 2097	1 60	9 463	4 207	10 446	-	-	-	94 xxx	- xxx
Радиновац	број м <sup>2</sup>	27 1842	20 1397	3 185	-	4 260	-	-	1 48	-	74 xxx	1 xxx
Рафуна	број м <sup>2</sup>	79 4267	53 2937	-	24 1230	-	2 100	-	1 60	-	130 xxx	1 xxx
Свињарица	број м <sup>2</sup>	102 5283	65 3434	25 1219	-	8 427	4 203	-	-	-	137 xxx	- xxx
Секицол	број м <sup>2</sup>	48 2480	25 1323	-	-	23 1157	-	-	-	-	57 xxx	- xxx
Слишане	број м <sup>2</sup>	220 11689	122 6684	2 90	45 2087	50 2803	1 25	-	-	-	247 xxx	- xxx
Тогочевце	број м <sup>2</sup>	286 16553	194 12324	77 3664	5 167	8 336	-	2 62	-	-	828 xxx	- xxx



## БРОЈ И ПОВРШИНА СТАНОВА ПРЕМА КОРИШЋЕЊУ, ДРУГЕ НАСТАЊЕНЕ ПРОСТОРИЈЕ И НАСТАЊЕНА ЛИЦА

	Број станова и површина у м <sup>2</sup>	Станови							Друге настањене просторије		Број лица	
		укупно	Станови за стално становање			Станови који се користе			настањене пословне просторије	просторије настањене из нужде	у становима	у другим настањеним просторијама
			настањени	ненастањени		за одмор и рекреацију	у време сезонских радова у пољопривреди	Станови у којима се искључиво обавља делатност				
				привремено	напуштени							
Геновац	број м <sup>2</sup>	120 8858	102 7221	15 1277	- -	3 360	- -	- -	- -	- -	428 xxx	- xxx
Цековица	број м <sup>2</sup>	153 9828	119 7779	27 1726	2 82	3 126	2 115	- -	- -	- -	507 xxx	- xxx
Шарце	број м <sup>2</sup>	46 2367	34 2010	- -	4 89	4 166	4 102	- -	- -	- -	88 xxx	- xxx
Шилово	број м <sup>2</sup>	224 12313	164 9196	24 1265	20 1152	10 432	6 268	- -	- -	1 16	519 xxx	6 xxx
Штулац	број м <sup>2</sup>	185 10760	132 7905	4 270	17 765	32 1820	- -	- -	- -	- -	371 xxx	- xxx
Шумане	број м <sup>2</sup>	518 30875	453 27027	23 1835	9 420	18 836	15 757	- -	1 68	- -	1517 xxx	3 xxx
<b>Лесковац</b>	<b>број м<sup>2</sup></b>	<b>51753 3247495</b>	<b>44259 2835845</b>	<b>3597 228631</b>	<b>1095 51834</b>	<b>2062 94500</b>	<b>595 26611</b>	<b>145 10074</b>	<b>83 4160</b>	<b>89 1777</b>	<b>157718 xxx</b>	<b>447 xxx</b>
<i>Градска</i>	број м <sup>2</sup>	23227 1431819	20987 1297472	1790 112065	176 8553	198 9452	13 326	63 3951	37 1919	43 816	70191 xxx	208 xxx
<i>Остала</i>	број м <sup>2</sup>	28526 1815676	23272 1538373	1807 116566	919 43281	1864 85048	582 26285	82 6123	46 2241	46 961	87527 xxx	239 xxx
Бабичко	број м <sup>2</sup>	304 15677	214 11345	12 651	16 635	33 1624	29 1422	- -	- -	- -	515 xxx	- xxx
Бадинце	број м <sup>2</sup>	133 7078	106 6147	24 869	- -	3 62	- -	- 136	1 -	- -	516 xxx	5 xxx
Барје	број м <sup>2</sup>	153 9619	116 7605	7 465	2 100	13 619	15 830	- -	- -	- -	372 xxx	- xxx
Белановце	број м <sup>2</sup>	279 16323	168 11725	36 1877	6 190	63 2265	5 201	1 65	- -	- -	608 xxx	- xxx
Бели Поток	број м <sup>2</sup>	168 11553	148 10415	15 900	- -	5 238	- -	- -	1 12	- -	628 xxx	2 xxx
Бистрица	број м <sup>2</sup>	25 1041	25 1041	- -	- -	- -	- -	- -	- -	- -	79 xxx	- xxx
Бобиште	број м <sup>2</sup>	505 35899	472 33797	20 1389	12 693	1 20	- -	- -	1 50	1 12	1798 xxx	4 xxx
Богојевце	број м <sup>2</sup>	385 27375	370 26441	12 734	1 70	1 30	1 100	- -	- -	- -	1582 xxx	- xxx
Бојишина	број м <sup>2</sup>	107 6293	84 5236	- -	19 945	4 112	- -	- -	- -	- -	245 xxx	- xxx
Бођевица	број м <sup>2</sup>	58 2364	57 2333	- -	- -	1 31	- -	- -	- -	- -	151 xxx	- xxx
Братмиловце	број м <sup>2</sup>	1078 74068	994 67278	61 4887	14 799	5 549	1 105	3 450	1 32	2 46	3561 xxx	10 xxx
Брејановце	број м <sup>2</sup>	125 9521	104 8135	8 420	- -	11 786	- -	2 180	- -	- -	364 xxx	- xxx
Брестовац	број м <sup>2</sup>	684 45474	546 37392	55 3890	22 1027	48 2523	13 642	- -	3 81	2 35	2087 xxx	15 xxx
Брза	број м <sup>2</sup>	326 19584	296 17742	21 1306	1 60	6 441	2 35	- -	- -	- -	1215 xxx	- xxx
Бричевље	број м <sup>2</sup>	100 5179	72 3925	3 172	- -	25 1082	- -	- -	- -	- -	242 xxx	- xxx
Букова Глава	број м <sup>2</sup>	83 4001	80 3890	1 32	- -	2 79	- -	- -	1 40	- -	295 xxx	4 xxx
Бунушки Чифлук	број м <sup>2</sup>	160 10134	140 8810	14 1041	3 145	2 120	1 18	- -	- -	1 16	506 xxx	1 xxx
Велика Биљаница	број м <sup>2</sup>	117 8759	111 8399	1 60	3 160	1 70	1 70	- -	- -	- -	516 xxx	- xxx
Велика Грабовница	број м <sup>2</sup>	414 27651	374 25189	22 1565	11 561	4 196	2 90	1 50	- -	- -	1473 xxx	- xxx
Велика Копашница	број м <sup>2</sup>	236 16018	192 13271	26 1801	9 400	9 546	- -	- -	- -	- -	676 xxx	- xxx
Велика Сејаница	број м <sup>2</sup>	288 15161	238 12297	24 1564	3 190	16 818	6 272	1 20	- -	- -	791 xxx	- xxx
Велико Трњане	број м <sup>2</sup>	273 19354	249 17907	11 667	3 180	8 530	- -	2 70	1 32	- -	1008 xxx	5 xxx

## БРОЈ И ПОВРШИНА СТАНОВА ПРЕМА КОРИШЋЕЊУ, ДРУГЕ НАСТАЊЕНЕ ПРОСТОРИЈЕ И НАСТАЊЕНА ЛИЦА

	Број станова и површина у м <sup>2</sup>	Станови							Друге настањене просторије			Број лица	
		укупно	Станови за стално становање			Станови који се користе				настањене пословне просторије	просторије настањене из нужде	у становима	у другим настањеним просторијама
			настањени	ненастањени		за одмор и рекреацију	у време сезонских радова у пољопривреди	Станови у којима се искључиво обавља делатност					
				привремено	напуштени								
Виље Коло	број м <sup>2</sup>	22 937	8 304	-	6 260	1 40	7 333	-	-	-	11 xxx	- xxx	
Вина	број м <sup>2</sup>	117 6637	77 4601	1 90	3 105	21 1144	15 697	-	-	-	232 xxx	- xxx	
Винарце	број м <sup>2</sup>	820 53532	731 49554	33 2348	6 375	49 1205	-	1 50	1 50	1 30	3119 xxx	4 xxx	
Власе	број м <sup>2</sup>	168 11025	142 9596	9 555	9 517	2 90	5 247	1 20	-	-	584 xxx	- xxx	
Вучје	број м <sup>2</sup>	1088 67377	948 59773	59 3615	30 1575	43 2178	6 133	2 103	3 118	1 20	3243 xxx	6 xxx	
Гагинце	број м <sup>2</sup>	65 3547	48 2544	7 407	10 596	-	-	-	-	-	132 xxx	- xxx	
Голема Њива	број м <sup>2</sup>	160 9785	56 3424	4 260	-	91 5631	9 470	-	-	-	118 xxx	- xxx	
Горина	број м <sup>2</sup>	184 12415	184 12415	-	-	-	-	-	-	-	736 xxx	- xxx	
Горња Бунуша	број м <sup>2</sup>	165 8379	148 7630	5 360	1 30	-	10 329	1 30	-	-	633 xxx	- xxx	
Горња Јајина	број м <sup>2</sup>	185 10449	158 8915	15 1014	1 60	9 430	2 30	-	2 74	2 46	626 xxx	11 xxx	
Горња Купиновица	број м <sup>2</sup>	90 5659	60 3712	2 150	5 310	22 1447	1 40	-	-	-	189 xxx	- xxx	
Горња Локошница	број м <sup>2</sup>	63 3510	47 2850	2 80	-	14 580	-	-	-	-	134 xxx	- xxx	
Горња Слатина	број м <sup>2</sup>	56 4363	53 4123	3 240	-	-	-	-	-	-	210 xxx	- xxx	
Горње Крајинце	број м <sup>2</sup>	167 14551	150 13491	17 1060	-	-	-	-	-	1 20	785 xxx	1 xxx	
Горње Синковце	број м <sup>2</sup>	128 11406	111 9804	17 1602	-	-	-	-	1 12	-	457 xxx	1 xxx	
Горње Стопање	број м <sup>2</sup>	578 40093	499 34530	58 4313	3 130	11 750	3 120	4 250	-	-	1836 xxx	- xxx	
Горње Трњане	број м <sup>2</sup>	70 5697	60 5007	8 550	-	-	1 40	1 100	-	-	251 xxx	- xxx	
Горњи Буниброд	број м <sup>2</sup>	218 14761	194 13370	14 875	4 190	6 326	-	-	-	-	762 xxx	- xxx	
Градашница	број м <sup>2</sup>	210 9941	158 7850	8 301	6 222	12 568	26 1000	-	-	-	477 xxx	- xxx	
Грајевце	број м <sup>2</sup>	138 8431	109 7171	9 380	3 170	12 570	5 140	-	-	-	404 xxx	- xxx	
Граово	број м <sup>2</sup>	140 6943	94 4924	16 373	9 382	1 144	20 1120	-	-	-	277 xxx	- xxx	
Грданица	број м <sup>2</sup>	189 12323	163 10930	10 656	1 70	7 267	8 400	-	-	-	605 xxx	- xxx	
Грделица (варош)	број м <sup>2</sup>	782 45221	713 41255	62 3584	6 359	1 23	-	-	-	3 45	2384 xxx	14 xxx	
Грделица (село)	број м <sup>2</sup>	401 21503	343 18815	41 2009	15 634	1 20	1 25	-	-	1 20	1175 xxx	1 xxx	
Губеревац	број м <sup>2</sup>	474 34876	440 32647	21 1698	10 435	1 26	2 70	-	1 50	2 30	1867 xxx	8 xxx	
Дедина Бара	број м <sup>2</sup>	299 16808	231 13443	24 1378	19 862	9 350	16 775	-	-	-	802 xxx	- xxx	
Добротин	број м <sup>2</sup>	112 6905	82 5395	8 600	2 70	14 600	6 240	-	-	-	321 xxx	- xxx	
Доња Бунуша	број м <sup>2</sup>	75 4982	68 4537	1 42	4 223	2 180	-	-	-	-	306 xxx	- xxx	
Доња Јајина	број м <sup>2</sup>	415 29643	360 25820	40 3232	2 110	8 300	3 101	2 80	3 240	2 49	1332 xxx	16 xxx	
Доња Купиновица	број м <sup>2</sup>	63 3065	45 2279	5 203	6 225	7 358	-	-	-	-	97 xxx	- xxx	
Доња Локошница	број м <sup>2</sup>	342 23043	271 19698	12 532	34 1483	21 1145	4 185	-	-	-	1060 xxx	- xxx	
Доња Слатина	број м <sup>2</sup>	72 4991	70 4909	1 32	-	-	-	1 50	-	-	306 xxx	- xxx	

## БРОЈ И ПОВРШИНА СТАНОВА ПРЕМА КОРИШЋЕЊУ, ДРУГЕ НАСТАЊЕНЕ ПРОСТОРИЈЕ И НАСТАЊЕНА ЛИЦА

	Број станова и површина у м <sup>2</sup>	Станови							Друге настањене просторије		Број лица		
		укупно	Станови за стално становање				Станови који се користе			настањене пословне просторије	просторије настањене из нужде	у становима	у другим настањеним просторијама
			настањени	ненастањени		за одмор и рекреацију	у време сезонских радова у пољопривреди	Станови у којима се искључиво обавља делатност					
				приремено	напуштени								
Доње Бријање	број	436	386	15	6	22	5	2	-	1	1482	5	
	м <sup>2</sup>	31752	28660	1090	226	1404	232	140	-	12	xxx	xxx	
Доње Крајинце	број	187	171	12	1	1	1	1	-	-	764	-	
	м <sup>2</sup>	12180	11432	508	20	60	60	100	-	-	xxx	xxx	
Доње Синковце	број	508	451	38	11	5	2	1	3	4	1685	10	
	м <sup>2</sup>	32414	29252	2339	523	195	55	50	132	85	xxx	xxx	
Доње Стопање	број	309	293	13	1	1	1	-	-	-	1178	-	
	м <sup>2</sup>	22448	21317	951	60	70	50	-	-	-	xxx	xxx	
Доње Трњане	број	101	79	16	-	3	3	-	-	-	289	-	
	м <sup>2</sup>	9730	8230	1100	-	260	140	-	-	-	xxx	xxx	
Доњи Буниброд	број	189	164	10	5	5	4	1	-	-	644	-	
	м <sup>2</sup>	9851	8498	707	160	203	198	85	-	-	xxx	xxx	
Драшковац	број	227	201	4	5	15	2	-	-	-	791	-	
	м <sup>2</sup>	13889	12427	295	315	742	110	-	-	-	xxx	xxx	
Дрводеља	број	71	58	6	2	2	3	-	-	-	245	-	
	м <sup>2</sup>	4109	3364	355	100	110	180	-	-	-	xxx	xxx	
Дрћевац	број	156	90	6	3	51	6	-	-	1	309	2	
	м <sup>2</sup>	6554	4368	220	70	1676	220	-	-	20	xxx	xxx	
Душаново	број	147	82	4	18	39	4	-	-	-	236	-	
	м <sup>2</sup>	8316	5434	388	697	1627	170	-	-	-	xxx	xxx	
Жабљане	број	204	188	7	7	1	1	-	-	2	721	3	
	м <sup>2</sup>	16089	15034	570	370	50	65	-	-	43	xxx	xxx	
Живково	број	239	182	17	9	24	6	1	-	2	668	5	
	м <sup>2</sup>	15489	12907	997	396	903	196	90	-	40	xxx	xxx	
Жижавица	број	55	46	2	2	5	-	-	-	-	194	-	
	м <sup>2</sup>	3547	2964	171	124	288	-	-	-	-	xxx	xxx	
Загужане	број	105	97	3	3	-	2	-	-	-	339	-	
	м <sup>2</sup>	8341	7877	214	150	-	100	-	-	-	xxx	xxx	
Залужње	број	146	130	7	-	1	7	1	-	-	482	-	
	м <sup>2</sup>	9571	8890	313	-	32	296	40	-	-	xxx	xxx	
Злокућане	број	65	58	2	1	3	1	-	-	-	221	-	
	м <sup>2</sup>	4862	4384	178	50	130	120	-	-	-	xxx	xxx	
Злоћудово	број	58	53	2	1	2	-	-	-	-	271	-	
	м <sup>2</sup>	3569	3375	100	30	64	-	-	-	-	xxx	xxx	
Зољево	број	99	79	14	2	1	2	1	-	-	259	-	
	м <sup>2</sup>	4269	3429	670	55	18	72	25	-	-	xxx	xxx	
Игриште	број	107	79	6	-	11	11	-	-	-	292	-	
	м <sup>2</sup>	7430	5800	320	-	747	563	-	-	-	xxx	xxx	
Јарсеново	број	225	148	5	5	55	8	4	-	-	432	-	
	м <sup>2</sup>	11869	7942	292	260	2812	383	180	-	-	xxx	xxx	
Јашуња	број	186	149	17	3	12	5	-	-	-	514	-	
	м <sup>2</sup>	11730	9814	1035	110	585	186	-	-	-	xxx	xxx	
Јелашница	број	124	90	9	5	14	6	-	-	-	293	-	
	м <sup>2</sup>	7066	5321	550	195	590	410	-	-	-	xxx	xxx	
Калуђерце	број	60	50	5	-	-	5	-	-	-	206	-	
	м <sup>2</sup>	3281	2723	378	-	-	180	-	-	-	xxx	xxx	
Карађорђевац	број	286	128	25	22	88	18	5	2	1	418	3	
	м <sup>2</sup>	14024	7407	1277	898	3383	828	231	80	30	xxx	xxx	
Каштавар	број	49	28	-	1	10	8	2	-	-	68	-	
	м <sup>2</sup>	2316	1386	-	20	460	360	90	-	-	xxx	xxx	
Ковачева Бара	број	68	51	1	3	4	9	-	-	1	161	6	
	м <sup>2</sup>	4142	3224	90	160	235	433	-	-	30	xxx	xxx	
Козаре	број	133	94	8	-	29	-	2	-	-	363	-	
	м <sup>2</sup>	8019	6220	458	-	1088	-	253	-	-	xxx	xxx	
Кораћевац	број	66	55	3	-	3	5	-	-	-	192	-	
	м <sup>2</sup>	3417	3046	130	-	100	141	-	-	-	xxx	xxx	
Крпејце	број	21	15	-	-	6	-	-	-	-	47	-	
	м <sup>2</sup>	960	705	-	-	255	-	-	-	-	xxx	xxx	
Кукуловце	број	72	68	2	1	-	1	-	-	1	301	2	
	м <sup>2</sup>	5142	4942	100	50	-	50	-	-	16	xxx	xxx	
Кумарево	број	202	200	2	-	-	-	-	-	-	826	-	
	м <sup>2</sup>	13973	13773	200	-	-	-	-	-	-	xxx	xxx	
Кутлеш	број	208	177	14	6	10	1	-	-	-	651	-	
	м <sup>2</sup>	13730	11880	1010	255	485	100	-	-	-	xxx	xxx	

## БРОЈ И ПОВРШИНА СТАНОВА ПРЕМА КОРИШЋЕЊУ, ДРУГЕ НАСТАЊЕНЕ ПРОСТОРИЈЕ И НАСТАЊЕНА ЛИЦА

	Број станова и површина у м <sup>2</sup>	Станови							Друге настањене просторије		Број лица	
		укупно	Станови за стално становање			Станови који се користе			настањене пословне просторије	просторије настањене из нужде	у становима	у другим настањеним просторијама
			настањени	ненастањени		за одмор и рекреацију	у време сезонских радова у пољопривреди	Станови у којима се искључиво обавља делатност				
				привремено	напуштени							
Лесковац	број м <sup>2</sup>	21357 1319221	19326 1196444	1669 104866	140 6619	154 7251	7 193	61 3848	34 1801	39 751	64564 xxx	188 xxx
Липовица	број м <sup>2</sup>	434 31918	355 26612	50 3497	4 210	23 1379	- -	2 220	- -	1 20	1291 xxx	1 xxx
Личин Дол	број м <sup>2</sup>	46 1834	43 1738	2 58	- -	1 38	- -	- -	- -	- -	139 xxx	- xxx
Мала Биљаница	број м <sup>2</sup>	52 3889	48 3609	- -	1 60	1 70	1 80	1 70	- -	- -	207 xxx	- xxx
Мала Грабовница	број м <sup>2</sup>	80 6238	72 5888	2 150	6 200	- -	- -	- -	1 50	- -	275 xxx	4 xxx
Мала Копашница	број м <sup>2</sup>	104 7076	70 4746	25 1971	1 31	7 299	1 29	- -	- -	- -	255 xxx	- xxx
Манојловце	број м <sup>2</sup>	226 16567	194 14753	13 787	1 50	17 937	- -	1 40	9 302	1 16	774 xxx	25 xxx
Међа	број м <sup>2</sup>	268 18025	232 15310	14 1255	5 305	13 835	3 260	1 60	3 194	2 50	863 xxx	9 xxx
Мелово	број м <sup>2</sup>	36 2123	25 1518	1 60	10 545	- -	- -	- -	- -	- -	63 xxx	- xxx
Миланово	број м <sup>2</sup>	270 18205	156 11827	16 1407	2 86	83 3505	6 234	7 1146	- -	- -	548 xxx	- xxx
Мирошевце	број м <sup>2</sup>	342 18736	296 16517	22 1097	15 687	8 405	- -	1 30	- -	- -	1057 xxx	- xxx
Мрковица	број м <sup>2</sup>	39 1884	8 350	- -	8 385	23 1149	- -	- -	- -	- -	14 xxx	- xxx
Мрштане	број м <sup>2</sup>	361 27063	321 24555	29 2040	7 310	4 158	- -	- -	- -	1 24	1427 xxx	4 xxx
Навалин	број м <sup>2</sup>	220 13985	206 13397	7 399	2 71	2 40	3 78	- -	1 100	- -	891 xxx	7 xxx
Накривањ	број м <sup>2</sup>	420 25303	346 21671	23 1704	19 790	25 886	3 139	4 113	- -	- -	1315 xxx	- xxx
Несврта	број м <sup>2</sup>	51 1923	32 1193	- -	19 730	- -	- -	- -	- -	- -	128 xxx	- xxx
Ново Село	број м <sup>2</sup>	128 5092	63 2413	3 150	57 2344	4 150	1 35	- -	- -	- -	120 xxx	- xxx
Номаница	број м <sup>2</sup>	78 6180	65 5382	7 538	- -	6 260	- -	- -	- -	- -	317 xxx	- xxx
Ораовица (код Грделице)	број м <sup>2</sup>	802 47205	629 38187	63 4088	40 1693	54 2635	12 400	4 202	1 32	1 20	2217 xxx	3 xxx
Ораовица (код Црковнице)	број м <sup>2</sup>	108 4271	63 2721	- -	8 265	12 355	25 930	- -	- -	- -	152 xxx	- xxx
Орашац	број м <sup>2</sup>	236 11150	155 7863	36 1642	10 408	26 864	8 351	1 22	- -	- -	582 xxx	- xxx
Оруглица	број м <sup>2</sup>	107 6260	62 3515	8 450	31 2030	4 170	2 95	- -	- -	- -	173 xxx	- xxx
Падеж	број м <sup>2</sup>	36 2094	16 964	- -	17 975	3 155	- -	- -	- -	- -	58 xxx	- xxx
Паликућа	број м <sup>2</sup>	87 6846	78 6536	4 170	1 10	4 130	- -	- -	1 40	3 55	371 xxx	16 xxx
Палојце	број м <sup>2</sup>	168 8805	142 7413	4 290	5 238	10 535	7 329	- -	- -	- -	484 xxx	- xxx
Петровац	број м <sup>2</sup>	100 5557	35 2284	1 35	- -	64 3238	- -	- -	1 60	- -	106 xxx	4 xxx
Печењевце	број м <sup>2</sup>	640 47369	500 37884	50 3997	16 734	50 2959	19 1165	5 630	2 102	- -	1748 xxx	7 xxx
Пискупово	број м <sup>2</sup>	93 5092	70 3930	6 363	- -	15 686	2 113	- -	1 38	- -	210 xxx	6 xxx
Подримце	број м <sup>2</sup>	134 7546	98 5693	14 879	3 101	7 352	12 521	- -	- -	- -	283 xxx	- xxx
Предејане (варош)	број м <sup>2</sup>	441 24892	378 21734	29 1444	2 120	31 1534	- -	1 60	2 92	- -	1218 xxx	8 xxx
Предејане (село)	број м <sup>2</sup>	175 7958	142 6535	11 408	5 161	12 603	5 251	- -	- -	3 56	484 xxx	7 xxx
Пресечина	број м <sup>2</sup>	109 7911	102 7604	2 100	- -	5 207	- -	- -	- -	- -	448 xxx	- xxx

## БРОЈ И ПОВРШИНА СТАНОВА ПРЕМА КОРИШЋЕЊУ, ДРУГЕ НАСТАЊЕНЕ ПРОСТОРИЈЕ И НАСТАЊЕНА ЛИЦА

	Број станова и површина у м <sup>2</sup>	Станови							Друге настањене просторије		Број лица	
		укупно	Станови за стално становање			Станови који се користе			настањене пословне просторије	просторије настањене из нужде	у становима	у другим настањеним просторијама
			настањени	ненастањени		за одмор и рекреацију	у време сезонских радова у пољопривреди	Станови у којима се искључиво обавља делатност				
				привремено	напуштени							
Прибој	број м <sup>2</sup>	202 13339	163 11064	22 1205	14 940	- -	2 80	1 50	- -	- -	642 xxx	- xxx
Равни Дел	број м <sup>2</sup>	23 1094	22 1040	- -	1 54	- -	- -	- -	- -	- -	78 xxx	- xxx
Радоњица	број м <sup>2</sup>	234 15423	207 13953	5 370	6 386	9 504	7 210	- -	- -	1 30	906 xxx	2 xxx
Разгојна	број м <sup>2</sup>	333 22043	261 18572	10 540	10 395	34 1581	17 855	1 100	1 90	- -	903 xxx	1 xxx
Рајно Поље	број м <sup>2</sup>	187 11665	166 10576	6 306	3 100	11 643	1 40	- -	- -	- -	739 xxx	- xxx
Рударе	број м <sup>2</sup>	271 12252	138 9745	4 379	3 107	126 2021	- -	- -	- -	- -	558 xxx	- xxx
Свирице	број м <sup>2</sup>	134 10025	100 7657	18 1520	11 626	4 162	- 60	1 -	- -	- -	436 xxx	- xxx
Славујевце	број м <sup>2</sup>	119 7544	105 7001	3 99	6 279	5 165	- -	- -	- -	- -	431 xxx	- xxx
Слатина	број м <sup>2</sup>	210 12425	152 8596	31 2739	17 780	8 225	2 85	- -	- -	- -	544 xxx	- xxx
Смрдан	број м <sup>2</sup>	59 3435	48 2975	10 410	1 50	- -	- -	- -	- -	- -	155 xxx	- xxx
Стројковце	број м <sup>2</sup>	358 24410	322 22358	13 930	4 150	18 907	- -	1 65	- 20	1 -	1349 xxx	1 xxx
Ступница	број м <sup>2</sup>	221 11162	171 8676	12 752	6 275	16 610	14 719	2 130	- -	- -	402 xxx	- xxx
Сушевље	број м <sup>2</sup>	93 5126	74 4177	10 557	7 282	2 110	- -	- -	- -	- -	232 xxx	- xxx
Тодоровце	број м <sup>2</sup>	128 7715	119 7215	6 360	- -	1 40	2 100	- -	- -	- -	521 xxx	- xxx
Тулово	број м <sup>2</sup>	188 12762	166 11652	10 608	5 260	3 112	2 70	2 60	- -	1 16	738 xxx	1 xxx
Тупаловце	број м <sup>2</sup>	127 7523	106 6467	6 285	9 411	6 360	- -	- -	- -	1 16	377 xxx	3 xxx
Турековац	број м <sup>2</sup>	588 38200	433 29839	94 5550	21 982	25 1423	13 286	2 120	1 120	- -	1787 xxx	4 xxx
Црвени Брег	број м <sup>2</sup>	84 4712	19 1060	- -	63 3516	2 136	- -	- -	- -	- -	30 xxx	- xxx
Црковница	број м <sup>2</sup>	93 5375	57 3387	- -	- -	6 425	28 1317	2 246	- -	- -	133 xxx	- xxx
Црцавац	број м <sup>2</sup>	53 2537	43 2166	- -	2 68	2 77	6 226	- -	- -	- -	141 xxx	- xxx
Чекмин	број м <sup>2</sup>	331 24570	262 20671	25 1954	8 335	24 1092	12 518	- -	- -	- -	915 xxx	- xxx
Чифлук Разгојнски	број м <sup>2</sup>	98 8193	88 7433	2 120	- -	8 640	- -	- -	- -	- -	335 xxx	- xxx
Чукљеник	број м <sup>2</sup>	184 11168	147 9643	13 604	6 237	17 674	1 10	- -	- -	- -	636 xxx	- xxx
Шаиновац	број м <sup>2</sup>	67 3964	58 3355	4 360	5 249	- -	- -	- -	- -	- -	216 xxx	- xxx
Шарлинце	број м <sup>2</sup>	253 14774	224 13289	6 273	3 82	13 847	7 283	- -	- -	- -	854 xxx	- xxx
Шишинце	број м <sup>2</sup>	201 12838	163 10831	16 1030	6 270	5 276	11 431	- -	- -	2 58	637 xxx	2 xxx
<b>Медвеђа</b>	<b>број м<sup>2</sup></b>	<b>5741 333787</b>	<b>3445 207690</b>	<b>816 48602</b>	<b>929 51522</b>	<b>408 18296</b>	<b>114 6171</b>	<b>29 1506</b>	<b>36 1864</b>	<b>26 541</b>	<b>11089 xxx</b>	<b>188 xxx</b>
<i>Градска</i>	број м <sup>2</sup>	1553 83744	1088 61749	257 15069	60 2552	134 3353	3 151	11 870	19 945	15 274	3595 xxx	126 xxx
<i>Остала</i>	број м <sup>2</sup>	4188 250043	2357 145941	559 33533	869 48970	274 14943	111 6020	18 636	17 919	11 267	7494 xxx	62 xxx
Богуновац	број м <sup>2</sup>	49 2875	29 1930	2 80	16 750	2 115	- -	- -	- -	- -	90 xxx	- xxx
Боровац	број м <sup>2</sup>	59 4489	25 1766	11 946	23 1777	- -	- -	- -	- -	- -	60 xxx	- xxx

## БРОЈ И ПОВРШИНА СТАНОВА ПРЕМА КОРИШЋЕЊУ, ДРУГЕ НАСТАЊЕНЕ ПРОСТОРИЈЕ И НАСТАЊЕНА ЛИЦА

	Број станова и површина у м <sup>2</sup>	Станови							Друге настањене просторије		Број лица	
		укупно	Станови за стално становање			Станови који се користе			настањене пословне просторије	просторије настањене из нужде	у становима	у другим настањеним просторијама
			настањени	ненастањени		за одмор и рекреацију	у време сезонских радова у пољопривреди	Станови у којима се искључиво обавља делатност				
				привремено	напуштени							
Варадин	број м <sup>2</sup>	62 2427	35 1425	4 100	16 615	7 287	- -	- -	1 40	2 40	105 xxx	6 xxx
Велика Браина	број м <sup>2</sup>	24 2019	12 1112	3 222	9 685	- -	- -	- -	- -	- -	25 xxx	- xxx
Врапце	број м <sup>2</sup>	40 2251	16 867	3 158	9 411	12 815	- -	- -	1 24	- -	41 xxx	4 xxx
Газдаре	број м <sup>2</sup>	226 11771	176 9181	23 1107	21 1052	5 359	1 72	- -	2 80	2 35	571 xxx	10 xxx
Горња Лапаштица	број м <sup>2</sup>	133 7483	56 3382	68 3529	2 122	7 450	- -	- -	- -	- -	194 xxx	- xxx
Горњи Бучумет	број м <sup>2</sup>	86 4940	53 3194	- -	32 1676	1 70	- -	- -	- -	- -	142 xxx	- xxx
Горњи Гајтан	број м <sup>2</sup>	79 4803	36 2361	18 1045	4 190	1 30	20 1177	- -	- -	- -	87 xxx	- xxx
Грбавце	број м <sup>2</sup>	158 10957	57 4506	5 322	96 6129	- -	- -	- -	2 150	- -	269 xxx	7 xxx
Губавце	број м <sup>2</sup>	30 2862	14 1326	16 1536	- -	- -	- -	- -	- -	- -	37 xxx	- xxx
Гургутово	број м <sup>2</sup>	41 2031	22 1087	3 169	10 528	3 85	3 162	- -	- -	- -	59 xxx	- xxx
Доња Лапаштица	број м <sup>2</sup>	45 2047	22 967	- -	23 1080	- -	- -	- -	- -	- -	53 xxx	- xxx
Доњи Бучумет	број м <sup>2</sup>	110 5881	71 3922	- -	9 561	5 338	25 1060	- -	2 100	1 30	182 xxx	10 xxx
Доњи Гајтан	број м <sup>2</sup>	134 6740	63 3573	10 444	12 515	49 2208	- -	- -	- -	- -	147 xxx	- xxx
Дренце	број м <sup>2</sup>	104 5211	63 3281	23 1020	8 450	8 375	2 85	- -	- -	- -	151 xxx	- xxx
Ђулекаре	број м <sup>2</sup>	70 3494	38 2283	16 572	10 444	5 170	- -	1 25	- -	- -	117 xxx	- xxx
Капит	број м <sup>2</sup>	122 5208	64 2995	9 328	49 1885	- -	- -	- -	- -	- -	253 xxx	- xxx
Леце	број м <sup>2</sup>	178 9763	129 7110	17 821	13 605	19 1227	- -	- -	- -	- -	347 xxx	- xxx
Мала Браина	број м <sup>2</sup>	14 1298	4 386	3 248	7 664	- -	- -	- -	- -	- -	13 xxx	- xxx
Маровац	број м <sup>2</sup>	56 3802	30 2137	- -	16 990	8 515	2 160	- -	- -	- -	123 xxx	- xxx
Маћедонце	број м <sup>2</sup>	131 6867	84 4850	1 67	- -	37 1490	8 420	1 40	- -	- -	241 xxx	- xxx
Маћедонце (Реткоцерско)	број м <sup>2</sup>	51 3342	35 2454	4 282	- -	1 20	11 586	- -	- -	- -	82 xxx	- xxx
Медвеђа	број м <sup>2</sup>	1107 62352	893 51023	158 8545	34 1669	15 628	3 151	4 336	17 855	15 274	2945 xxx	122 xxx
Медевце	број м <sup>2</sup>	57 3439	26 1723	8 445	22 1236	- -	- -	1 35	- -	- -	87 xxx	- xxx
Мркоње	број м <sup>2</sup>	58 4052	24 1636	34 2416	- -	- -	- -	- -	- -	- -	49 xxx	- xxx
Негосавље	број м <sup>2</sup>	169 10639	126 8020	17 1452	16 677	6 270	4 220	- -	4 220	3 90	435 xxx	11 xxx
Петриље	број м <sup>2</sup>	51 2383	23 1164	- -	21 1011	6 180	1 28	- -	- -	- -	65 xxx	- xxx
Порошница	број м <sup>2</sup>	23 1099	15 727	3 90	5 282	- -	- -	- -	- -	- -	45 xxx	- xxx
Пусто Шилово	број м <sup>2</sup>	79 4295	35 2035	10 475	34 1785	- -	- -	- -	- -	- -	76 xxx	- xxx
Равна Бања	број м <sup>2</sup>	165 9924	116 7276	6 318	40 2230	1 20	- -	2 80	1 38	- -	364 xxx	2 xxx
Реткоцер	број м <sup>2</sup>	66 3945	35 2211	3 160	5 297	3 145	17 1001	3 131	- -	- -	96 xxx	- xxx
Руковац	број м <sup>2</sup>	162 11227	99 6949	7 496	19 1014	33 2429	4 339	- -	3 231	- -	267 xxx	5 xxx
Свирце	број м <sup>2</sup>	243 16071	106 8127	85 5149	51 2725	1 70	- -	- -	- -	- -	501 xxx	- xxx

## БРОЈ И ПОВРШИНА СТАНОВА ПРЕМА КОРИШЋЕЊУ, ДРУГЕ НАСТАЊЕНЕ ПРОСТОРИЈЕ И НАСТАЊЕНА ЛИЦА

	Број станова и површина у м <sup>2</sup>	Станови							Друге настањене просторије		Број лица	
		укупно	Станови за стално становање			Станови који се користе			настањене пословне просторије	просторије настањене из нужде	у становима	у другим настањеним просторијама
			настањени	ненастањени		за одмор и рекреацију	у време сезонских радова у пољопривреди	Станови у којима се искључиво обавља делатност				
				приремено	напуштени							
Сијарина	број м <sup>2</sup>	205 12488	99 5855	41 2620	63 3903	2 110	-	-	-	-	359 xxx	- xxx
Сијаринска Бања	број м <sup>2</sup>	446 21392	195 10726	99 6524	26 883	119 2725	-	7 534	2 90	-	650 xxx	4 xxx
Спонце	број м <sup>2</sup>	70 4424	55 3504	1 60	3 230	11 630	-	-	-	-	193 xxx	- xxx
Средњи Бучумет	број м <sup>2</sup>	155 9015	92 5618	3 166	52 2765	8 466	-	-	-	1 30	205 xxx	2 xxx
Стара Бања	број м <sup>2</sup>	46 3153	32 2283	1 50	13 820	-	-	-	-	-	91 xxx	- xxx
Стубла	број м <sup>2</sup>	65 4395	41 2815	2 100	19 1300	3 180	-	-	-	-	123 xxx	- xxx
Туларе	број м <sup>2</sup>	162 10520	77 5014	42 2981	26 1400	16 1085	40	-	36	12	222 xxx	4 xxx
Тупале	број м <sup>2</sup>	262 17616	152 10801	55 3418	45 3072	-	-	10 325	-	-	725 xxx	- xxx
Црни Врх	број м <sup>2</sup>	92 5373	48 3089	1 45	22 1125	9 444	12 670	-	-	1 30	145 xxx	1 xxx
Чокотин	број м <sup>2</sup>	56 3424	22 999	1 96	28 1969	5 360	-	-	-	-	57 xxx	- xxx
<b>Црна Трава</b>	<b>број м<sup>2</sup></b>	<b>3147 169371</b>	<b>1111 60933</b>	<b>58 2945</b>	<b>63 3385</b>	<b>1903 101487</b>	<b>7 367</b>	<b>5 254</b>	<b>8 388</b>	<b>-</b>	<b>2540 xxx</b>	<b>13 xxx</b>
Градска	број м <sup>2</sup>	- -	- -	- -	- -	- -	- -	- -	- -	- -	- -	- -
Остала	број м <sup>2</sup>	3147 169371	1111 60933	58 2945	63 3385	1903 101487	7 367	5 254	8 388	-	2540 xxx	13 xxx
Бајинци	број м <sup>2</sup>	80 4607	16 946	-	8 404	56 3257	-	-	-	-	23 xxx	- xxx
Банковци	број м <sup>2</sup>	99 5816	37 2203	-	-	62 3613	-	-	-	-	67 xxx	- xxx
Бистрица	број м <sup>2</sup>	43 2097	4 245	-	-	39 1852	-	-	-	-	8 xxx	- xxx
Брод	број м <sup>2</sup>	247 12945	56 2978	-	8 356	183 9611	-	-	-	-	122 xxx	- xxx
Вус	број м <sup>2</sup>	21 1099	7 410	-	-	14 689	-	-	-	-	19 xxx	- xxx
Горње Гаре	број м <sup>2</sup>	145 7170	42 1985	4 206	-	98 4947	-	1 32	-	-	80 xxx	- xxx
Градска	број м <sup>2</sup>	245 11043	118 5453	11 525	4 169	112 4896	-	-	-	-	339 xxx	- xxx
Дарковце	број м <sup>2</sup>	279 16908	103 6003	5 348	-	171 10557	-	-	-	-	205 xxx	- xxx
Добро Поље	број м <sup>2</sup>	54 2967	11 664	1 40	-	42 2263	-	-	-	-	16 xxx	- xxx
Златанце	број м <sup>2</sup>	233 11596	74 4042	1 30	9 460	147 6931	2 133	-	-	-	158 xxx	- xxx
Јабуковик	број м <sup>2</sup>	100 5686	44 2942	2 100	3 160	50 2464	1 20	-	-	-	97 xxx	- xxx
Јовановце	број м <sup>2</sup>	127 6207	24 1159	-	6 324	97 4724	-	-	-	-	43 xxx	- xxx
Кална	број м <sup>2</sup>	180 8510	70 3368	1 56	-	108 5036	1 50	-	-	-	147 xxx	- xxx
Криви Дел	број м <sup>2</sup>	137 7000	82 4428	1 32	-	53 2500	-	1 40	-	-	198 xxx	- xxx
Крстићево	број м <sup>2</sup>	54 2949	12 701	1 7	1 58	40 2183	-	-	-	-	24 xxx	- xxx
Млочиште	број м <sup>2</sup>	83 4810	16 914	2 120	1 78	64 3698	-	-	1 58	-	27 xxx	2 xxx
Обрадовце	број м <sup>2</sup>	79 4389	14 696	-	7 455	56 3128	2 110	-	1 120	-	31 xxx	2 xxx
Острозуб	број м <sup>2</sup>	43 2270	1 43	-	-	42 2227	-	-	-	-	1 xxx	- xxx

## БРОЈ И ПОВРШИНА СТАНОВА ПРЕМА КОРИШЋЕЊУ, ДРУГЕ НАСТАЊЕНЕ ПРОСТОРИЈЕ И НАСТАЊЕНА ЛИЦА

	Број станова и површина у м <sup>2</sup>	Станови							Друге настањене просторије		Број лица	
		укупно	Станови за стално становање			Станови који се користе			настањене пословне просторије	просторије настањене из нужде	у становима	у другим настањеним просторијама
			настањени	ненастањени		за одмор и рекреацију	у време сезонских радова у пољопривреди	Станови у којима се искључиво обавља делатност				
				привремено	напуштени							
Павличина	број м <sup>2</sup>	105 5896	24 1444	3 190	- -	77 4208	1 54	- -	1 64	- -	39 xxx	1 xxx
Преслап	број м <sup>2</sup>	193 13276	112 7753	3 180	- -	78 5343	- -	- -	1 40	- -	249 xxx	2 xxx
Рајчетине	број м <sup>2</sup>	56 3908	15 876	- -	2 180	39 2852	- -	- -	- -	- -	34 xxx	- xxx
Рупље	број м <sup>2</sup>	21 979	4 199	2 40	- -	15 740	- -	- -	- -	- -	6 xxx	- xxx
Састав Река	број м <sup>2</sup>	28 1146	12 520	- -	- -	14 535	- -	2 91	- -	- -	40 xxx	- xxx
Црна Трава	број м <sup>2</sup>	398 21604	199 10236	21 1071	4 260	173 9946	- -	1 91	4 106	- -	541 xxx	6 xxx
Чука	број м <sup>2</sup>	97 4493	14 725	- -	10 481	73 3287	- -	- -	- -	- -	26 xxx	- xxx
<b>Пчињски округ</b>	<b>број м<sup>2</sup></b>	<b>79001 5028882</b>	<b>60509 3931584</b>	<b>9349 626106</b>	<b>3331 162902</b>	<b>4112 221218</b>	<b>1485 73209</b>	<b>215 13863</b>	<b>153 9165</b>	<b>129 2487</b>	<b>230169 xxx</b>	<b>904 xxx</b>
Градска	број м <sup>2</sup>	31556 2019710	27183 1745719	3790 243667	219 10765	238 12703	21 776	105 6080	56 3078	59 1164	97957 xxx	385 xxx
Остала	број м <sup>2</sup>	47445 3009172	33326 2185865	5559 382439	3112 152137	3874 208515	1464 72433	110 7783	97 6087	70 1323	132212 xxx	519 xxx
<b>Босилеград</b>	<b>број м<sup>2</sup></b>	<b>5088 286186</b>	<b>3424 195612</b>	<b>616 34969</b>	<b>568 28717</b>	<b>371 21688</b>	<b>101 4758</b>	<b>8 442</b>	<b>12 524</b>	<b>13 259</b>	<b>9936 xxx</b>	<b>70 xxx</b>
Градска	број м <sup>2</sup>	1081 63224	856 50628	138 8219	36 1580	31 1913	12 442	8 442	7 334	5 115	2713 xxx	43 xxx
Остала	број м <sup>2</sup>	4007 222962	2568 144984	478 26750	532 27137	340 19775	89 4316	- -	5 190	8 144	7223 xxx	27 xxx
Барје	број м <sup>2</sup>	36 2218	2 145	5 334	13 781	15 878	1 80	- -	- -	- -	7 xxx	- xxx
Белуг	број м <sup>2</sup>	39 1815	27 1223	- -	7 340	1 42	4 210	- -	- -	- -	85 xxx	- xxx
Бистар	број м <sup>2</sup>	84 2909	57 1978	2 100	16 509	7 262	2 60	- -	2 88	- -	168 xxx	8 xxx
Босилеград	број м <sup>2</sup>	1081 63224	856 50628	138 8219	36 1580	31 1913	12 442	8 442	7 334	5 115	2713 xxx	43 xxx
Бранковци	број м <sup>2</sup>	74 3483	49 2369	- -	12 522	4 186	9 406	- -	- -	- -	116 xxx	- xxx
Бресница	број м <sup>2</sup>	86 5384	35 2309	50 3026	1 49	- -	- -	- -	- -	- -	77 xxx	- xxx
Буцелјево	број м <sup>2</sup>	42 1912	13 708	3 172	24 987	2 45	- -	- -	- -	- -	22 xxx	- xxx
Гложје	број м <sup>2</sup>	162 9121	123 6759	25 1366	11 740	- -	3 256	- -	- -	1 6	326 xxx	1 xxx
Голеш	број м <sup>2</sup>	25 1093	15 706	8 308	2 79	- -	- -	- -	- -	- -	36 xxx	- xxx
Горња Лисина	број м <sup>2</sup>	277 17619	164 10706	36 2331	26 1426	50 3116	1 40	- -	- -	1 16	474 xxx	1 xxx
Горња Љубата	број м <sup>2</sup>	318 14948	186 8969	29 1177	72 3559	22 940	9 303	- -	- -	3 65	480 xxx	5 xxx
Горња Ржана	број м <sup>2</sup>	62 4506	28 2056	- -	1 80	33 2370	- -	- -	1 50	- -	93 xxx	2 xxx
Горње Тламино	број м <sup>2</sup>	122 6455	76 4160	6 265	40 2030	- -	- -	- -	- -	- -	184 xxx	- xxx
Грујинци	број м <sup>2</sup>	77 4517	49 2957	16 855	12 705	- -	- -	- -	- -	- -	96 xxx	- xxx
Доганица	број м <sup>2</sup>	30 1228	23 868	1 35	6 325	- -	- -	- -	- -	- -	50 xxx	- xxx
Доња Лисина	број м <sup>2</sup>	148 9265	103 6741	10 644	25 1226	2 100	8 554	- -	- -	2 45	313 xxx	3 xxx
Доња Љубата	број м <sup>2</sup>	240 13366	149 8494	19 1195	39 1978	29 1519	4 180	- -	- -	- -	395 xxx	- xxx
Доња Ржана	број м <sup>2</sup>	57 3813	34 2297	1 50	2 130	20 1336	- -	- -	- -	- -	79 xxx	- xxx



## БРОЈ И ПОВРШИНА СТАНОВА ПРЕМА КОРИШЋЕЊУ, ДРУГЕ НАСТАЊЕНЕ ПРОСТОРИЈЕ И НАСТАЊЕНА ЛИЦА

	Број станова и површина у м <sup>2</sup>	Станови							Друге настањене просторије		Број лица	
		укупно	Станови за стално становање			Станови који се користе			настањене пословне просторије	просторије настањене из нужде	у становима	у другим настањеним просторијама
			настањени	ненастањени		за одмор и рекреацију	у време сезонских радова у пољопривреди	Станови у којима се искључиво обавља делатност				
				привремено	напуштени							
Доње Тламино	број м <sup>2</sup>	97 5201	69 3640	6 369	22 1192	-	-	-	2 52	-	205 xxx	6 xxx
Дукат	број м <sup>2</sup>	200 9758	143 6883	4 285	33 1472	15 903	5 215	-	-	-	397 xxx	- xxx
Жеравино	број м <sup>2</sup>	27 985	9 354	2 62	15 539	1 30	-	-	-	-	21 xxx	- xxx
Зли Дол	број м <sup>2</sup>	103 4446	65 2876	7 275	10 438	5 166	16 691	-	-	-	193 xxx	- xxx
Извор	број м <sup>2</sup>	79 4908	55 3451	20 1249	3 128	1 80	-	-	-	-	115 xxx	- xxx
Јарешник	број м <sup>2</sup>	46 1445	32 977	-	4 139	4 113	6 216	-	-	-	96 xxx	- xxx
Караманица	број м <sup>2</sup>	63 3211	35 1756	15 737	10 540	3 178	-	-	-	-	83 xxx	- xxx
Милевци	број м <sup>2</sup>	87 4971	59 3218	11 647	12 799	4 235	1 72	-	-	-	140 xxx	- xxx
Млекоминци	број м <sup>2</sup>	60 2339	45 1742	2 156	-	8 254	5 187	-	-	-	124 xxx	- xxx
Мусуљ	број м <sup>2</sup>	131 7981	58 3672	1 75	51 2714	19 1350	2 170	-	-	-	126 xxx	- xxx
Назарица	број м <sup>2</sup>	64 3849	31 1812	-	28 1702	4 235	1 100	-	-	-	76 xxx	- xxx
Паралово	број м <sup>2</sup>	69 4046	49 2890	20 1156	-	-	-	-	-	-	133 xxx	- xxx
Плоча	број м <sup>2</sup>	85 4802	44 2732	5 167	13 694	23 1209	-	-	-	1 12	99 xxx	1 xxx
Радичевци	број м <sup>2</sup>	74 5890	49 3746	1 80	7 504	17 1560	-	-	-	-	165 xxx	- xxx
Рајчиловци	број м <sup>2</sup>	675 42703	524 33795	111 6600	7 512	32 1766	1 30	-	-	-	1829 xxx	- xxx
Ресен	број м <sup>2</sup>	59 3868	35 2337	24 1531	-	-	-	-	-	-	81 xxx	- xxx
Рибарци	број м <sup>2</sup>	37 1743	21 981	-	6 250	2 120	8 392	-	-	-	39 xxx	- xxx
Рикачево	број м <sup>2</sup>	59 1530	43 1099	16 431	-	-	-	-	-	-	109 xxx	- xxx
Црношtica	број м <sup>2</sup>	113 5634	69 3578	22 1072	2 48	17 782	3 154	-	-	-	191 xxx	- xxx
<b>Бујановац</b>	<b>број м<sup>2</sup></b>	<b>10864 785599</b>	<b>8936 650056</b>	<b>1375 105462</b>	<b>323 18379</b>	<b>149 7623</b>	<b>39 1546</b>	<b>42 2533</b>	<b>21 1397</b>	<b>9 151</b>	<b>44214 xxx</b>	<b>105 xxx</b>
<i>Градска</i>	број м <sup>2</sup>	3023 214370	2632 187748	346 23932	17 1134	3 300	-	25 1256	9 638	4 65	12796 xxx	63 xxx
<i>Остала</i>	број м <sup>2</sup>	7841 571229	6304 462308	1029 81530	306 17245	146 7323	39 1546	17 1277	12 759	5 86	31418 xxx	42 xxx
Бараљевац	број м <sup>2</sup>	119 7135	85 5269	13 896	20 920	1 50	-	-	-	-	316 xxx	- xxx
Биљача	број м <sup>2</sup>	533 37817	389 27247	87 7299	55 3209	-	-	2 62	1 35	-	2031 xxx	5 xxx
Богдановац	број м <sup>2</sup>	51 3139	33 1979	3 190	15 970	-	-	-	-	-	101 xxx	- xxx
Божињевац	број м <sup>2</sup>	136 8321	93 5907	12 785	2 110	28 1479	1 40	-	-	-	383 xxx	- xxx
Боровац	број м <sup>2</sup>	61 3824	43 2834	1 60	17 930	-	-	-	1 36	-	165 xxx	1 xxx
Братоселце	број м <sup>2</sup>	52 3865	31 2405	21 1460	-	-	-	-	-	-	71 xxx	- xxx
Брезница	број м <sup>2</sup>	275 25175	229 20568	46 4607	-	-	-	-	1 240	-	1360 xxx	2 xxx
Брњаре	број м <sup>2</sup>	62 3410	40 2207	16 882	4 221	2 100	-	-	-	-	114 xxx	- xxx
Бујановац	број м <sup>2</sup>	3023 214370	2632 187748	346 23932	17 1134	3 300	-	25 1256	9 638	4 65	12796 xxx	63 xxx

## БРОЈ И ПОВРШИНА СТАНОВА ПРЕМА КОРИШЋЕЊУ, ДРУГЕ НАСТАЊЕНЕ ПРОСТОРИЈЕ И НАСТАЊЕНА ЛИЦА

	Број станова и површина у м <sup>2</sup>	Станови							Друге настањене просторије		Број лица	
		укупно	Станови за стално становање			Станови који се користе			настањене пословне просторије	просторије настањене из нужде	у становима	у другим настањеним просторијама
			настањени	ненастањени		за одмор и рекреацију	у време сезонских радова у пољопривреди	Станови у којима се искључиво обавља делатност				
				привремено	напуштени							
Буштрање	број	35	28	2	4	-	1	-	-	-	80	-
	м <sup>2</sup>	2125	1645	180	240	-	60	-	-	-	xxx	xxx
Велики Трновац	број	1463	1227	227	7	-	-	2	1	-	6757	5
	м <sup>2</sup>	121087	100952	19662	428	-	-	45	120	-	xxx	xxx
Воганце	број	13	12	1	-	-	-	-	-	-	51	-
	м <sup>2</sup>	826	761	65	-	-	-	-	-	-	xxx	xxx
Врбан	број	13	13	-	-	-	-	-	-	-	123	-
	м <sup>2</sup>	800	800	-	-	-	-	-	-	-	xxx	xxx
Горње Ново Село	број	73	62	9	2	-	-	-	-	-	437	-
	м <sup>2</sup>	5723	4962	631	130	-	-	-	-	-	xxx	xxx
Грамада	број	31	7	24	-	-	-	-	-	-	19	-
	м <sup>2</sup>	1373	373	1000	-	-	-	-	-	-	xxx	xxx
Добросин	број	173	122	51	-	-	-	-	-	-	747	-
	м <sup>2</sup>	12236	8346	3890	-	-	-	-	-	-	xxx	xxx
Доње Ново Село	број	48	34	2	5	-	7	-	-	-	120	-
	м <sup>2</sup>	2618	1942	125	320	-	231	-	-	-	xxx	xxx
Дрежница	број	40	23	1	-	16	-	-	-	-	86	-
	м <sup>2</sup>	1880	1300	16	-	564	-	-	-	-	xxx	xxx
Ђорђевац	број	-	-	-	-	-	-	-	-	-	-	-
	м <sup>2</sup>	-	-	-	-	-	-	-	-	-	xxx	xxx
Жбевац	број	308	235	23	5	31	13	1	1	-	814	2
	м <sup>2</sup>	15805	12674	936	240	1256	619	80	32	-	xxx	xxx
Жужељица	број	48	41	1	-	6	-	-	-	-	166	-
	м <sup>2</sup>	3793	3263	80	-	450	-	-	-	-	xxx	xxx
Зарбинце	број	97	90	-	7	-	-	-	-	-	652	-
	м <sup>2</sup>	8188	8013	-	175	-	-	-	-	-	xxx	xxx
Јабланица	број	59	29	8	1	21	-	-	-	-	109	-
	м <sup>2</sup>	3725	1609	540	48	1528	-	-	-	-	xxx	xxx
Јастребац	број	13	9	4	-	-	-	-	-	-	19	-
	м <sup>2</sup>	528	345	183	-	-	-	-	-	-	xxx	xxx
Карадник	број	110	107	2	1	-	-	-	-	-	459	-
	м <sup>2</sup>	8797	8540	192	65	-	-	-	-	-	xxx	xxx
Кленике	број	114	70	27	9	-	-	8	-	-	268	-
	м <sup>2</sup>	9837	6190	2332	525	-	-	790	-	-	xxx	xxx
Клиновац	број	187	159	8	4	9	7	-	-	2	538	3
	м <sup>2</sup>	9406	8272	386	220	353	175	-	-	30	xxx	xxx
Кончуљ	број	248	202	40	6	-	-	-	-	-	1306	-
	м <sup>2</sup>	28464	22972	5204	288	-	-	-	-	-	xxx	xxx
Кошарно	број	35	25	4	1	5	-	-	-	-	105	-
	м <sup>2</sup>	2238	1557	286	60	335	-	-	-	-	xxx	xxx
Кршевица	број	197	145	28	14	6	4	-	-	-	486	-
	м <sup>2</sup>	11201	8650	1485	670	196	200	-	-	-	xxx	xxx
Куштица	број	69	63	5	1	-	-	-	-	-	175	-
	м <sup>2</sup>	3253	2939	284	30	-	-	-	-	-	xxx	xxx
Левосоје	број	218	202	8	1	6	1	-	-	-	883	-
	м <sup>2</sup>	15094	14054	576	40	374	50	-	-	-	xxx	xxx
Летовица	број	221	188	33	-	-	-	-	-	-	1126	-
	м <sup>2</sup>	19231	16144	3087	-	-	-	-	-	-	xxx	xxx
Лопардинце	број	215	195	10	8	1	-	1	1	-	832	2
	м <sup>2</sup>	16111	14630	861	540	50	-	30	16	-	xxx	xxx
Лукарце	број	14	10	3	1	-	-	-	-	-	31	-
	м <sup>2</sup>	814	638	133	43	-	-	-	-	-	xxx	xxx
Лучане	број	234	188	36	10	-	-	-	-	-	1091	-
	м <sup>2</sup>	29044	23664	4521	859	-	-	-	-	-	xxx	xxx
Љиљанце	број	140	130	2	3	3	2	-	1	-	538	6
	м <sup>2</sup>	6810	6298	180	130	144	58	-	70	-	xxx	xxx
Мали Трновац	број	61	53	7	1	-	-	-	-	-	343	-
	м <sup>2</sup>	4007	3252	680	75	-	-	-	-	-	xxx	xxx
Муховац	број	119	94	17	8	-	-	-	-	-	570	-
	м <sup>2</sup>	9157	7151	1381	625	-	-	-	-	-	xxx	xxx
Неговац	број	24	8	1	15	-	-	-	-	-	39	-
	м <sup>2</sup>	1458	424	48	986	-	-	-	-	-	xxx	xxx
Несалце	број	260	204	56	-	-	-	-	-	-	1203	-
	м <sup>2</sup>	19758	15110	4648	-	-	-	-	-	-	xxx	xxx

## БРОЈ И ПОВРШИНА СТАНОВА ПРЕМА КОРИШЋЕЊУ, ДРУГЕ НАСТАЊЕНЕ ПРОСТОРИЈЕ И НАСТАЊЕНА ЛИЦА

	Број станова и површина у м <sup>2</sup>	Станови							Друге настањене просторије		Број лица		
		укупно	Станови за стално становање				Станови који се користе			настањене пословне просторије	просторије настањене из нужде	у становима	у другим настањеним просторијама
			настањени	ненастањени		за одмор и рекреацију	у време сезонских радова у пољопривреди	Станови у којима се искључиво обавља делатност					
				привремено	напуштени								
Осларе	број м <sup>2</sup>	241 13107	195 10294	35 2340	5 250	1 40	3 113	2 70	-	-	917	-	
Претина	број м <sup>2</sup>	22 1168	13 754	-	9 414	-	-	-	-	-	53	xxx	
Прибовце	број м <sup>2</sup>	53 2991	49 2874	-	4 117	-	-	-	-	-	348	xxx	
Равно Бучје	број м <sup>2</sup>	100 6141	62 4317	6 316	32 1508	-	-	-	-	-	393	xxx	
Раковац	број м <sup>2</sup>	267 16908	239 15203	25 1415	1 40	1 50	-	1 200	1 36	1 16	1046	5 xxx	
Русце	број м <sup>2</sup>	17 980	16 920	-	1 60	-	-	-	-	-	37	xxx	
Самољица	број м <sup>2</sup>	197 15338	150 11327	47 4011	-	-	-	-	-	-	893	xxx	
Света Петка	број м <sup>2</sup>	94 7036	73 5595	18 1276	3 165	-	-	-	-	-	338	xxx	
Себрат	број м <sup>2</sup>	29 1029	23 834	1 31	5 164	-	-	-	-	-	105	xxx	
Сејаце	број м <sup>2</sup>	63 3310	61 3220	-	2 90	-	-	-	2 110	-	243	3 xxx	
Спанчевац	број м <sup>2</sup>	144 7689	144 7689	-	-	-	-	-	-	2 40	527	6 xxx	
Српска Кућа	број м <sup>2</sup>	71 4784	64 4530	2 62	-	5 192	-	-	2 64	-	285	2 xxx	
Старац	број м <sup>2</sup>	104 5071	77 3928	21 881	2 100	4 162	-	-	-	-	246	xxx	
Сухарно	број м <sup>2</sup>	56 4128	44 3048	-	12 1080	-	-	-	-	-	310	xxx	
Трејак	број м <sup>2</sup>	70 4883	64 4572	4 201	2 110	-	-	-	-	-	257	xxx	
Турија	број м <sup>2</sup>	78 5235	70 4755	8 480	-	-	-	-	-	-	400	xxx	
Узово	број м <sup>2</sup>	13 657	4 207	8 400	1 50	-	-	-	-	-	10	xxx	
Чар	број м <sup>2</sup>	53 2701	38 2355	15 346	-	-	-	-	-	-	296	xxx	
<b>Владичин Хан</b>	<b>број м<sup>2</sup></b>	<b>10222 601680</b>	<b>7416 445083</b>	<b>1386 84891</b>	<b>750 35850</b>	<b>267 14048</b>	<b>374 20033</b>	<b>29 1775</b>	<b>11 538</b>	<b>25 462</b>	<b>23731</b>	<b>123</b>	
<i>Градска</i>	број м <sup>2</sup>	3177 191111	2538 153996	584 34276	31 1500	14 804	2 110	8 425	4 247	6 100	8416	35 xxx	
<i>Остала</i>	број м <sup>2</sup>	7045 410569	4878 291087	802 50615	719 34350	253 13244	372 19923	21 1350	7 291	19 362	15315	88 xxx	
Балиновце	број м <sup>2</sup>	68 4485	49 3428	7 356	11 651	1 50	-	-	-	1 19	148	6 xxx	
Бачвиште	број м <sup>2</sup>	65 3576	23 1305	1 60	6 313	34 1828	1 70	-	-	-	65	xxx	
Белановце	број м <sup>2</sup>	99 6037	56 3351	3 198	5 330	9 557	26 1601	-	-	-	113	xxx	
Белишево	број м <sup>2</sup>	159 8927	69 3838	7 430	19 830	3 160	61 3669	-	-	-	136	xxx	
Богошево	број м <sup>2</sup>	106 6221	64 4035	21 1106	9 428	11 612	1 40	-	-	-	176	xxx	
Брестово	број м <sup>2</sup>	56 2742	37 1822	3 110	12 610	3 160	1 40	-	-	1 26	112	3 xxx	
Владичин Хан	број м <sup>2</sup>	3177 191111	2538 153996	584 34276	31 1500	14 804	2 110	8 425	4 247	6 100	8416	35 xxx	
Врбово	број м <sup>2</sup>	179 10409	115 7003	36 2168	14 653	7 283	5 230	2 72	-	-	363	xxx	
Гариње	број м <sup>2</sup>	201 10018	161 8320	19 827	10 366	3 158	8 347	-	-	1 24	551	3 xxx	
Горње Јабуково	број м <sup>2</sup>	114 6190	77 4253	-	8 436	1 52	28 1449	-	-	-	154	xxx	

## БРОЈ И ПОВРШИНА СТАНОВА ПРЕМА КОРИШЋЕЊУ, ДРУГЕ НАСТАЊЕНЕ ПРОСТОРИЈЕ И НАСТАЊЕНА ЛИЦА

	Број станова и површина у м <sup>2</sup>	Станови							Друге настањене просторије			Број лица	
		укупно	Станови за стално становање				Станови који се користе			настањене пословне просторије	просторије настањене из нужде	у становима	у другим настањеним просторијама
			настањени	ненастањени		за одмор и рекреацију	у време сезонских радова у пољопривреди	Станови у којима се искључиво обавља делатност					
				привремено	напуштени								
Грамађе	број м <sup>2</sup>	111 7405	79 5554	15 944	4 165	8 322	4 350	1 70	-	-	246 xxx	- xxx	
Декутинце	број м <sup>2</sup>	112 6910	84 5293	10 765	- -	10 472	8 380	-	-	-	275 xxx	- xxx	
Доње Јабучково	број м <sup>2</sup>	118 6480	60 3403	4 187	15 626	3 147	36 2117	-	-	-	152 xxx	- xxx	
Дупљане	број м <sup>2</sup>	93 4436	67 3423	5 232	17 644	1 30	3 107	-	-	-	163 xxx	- xxx	
Житорађе	број м <sup>2</sup>	517 38484	359 26967	114 8615	37 2397	1 50	1 45	5 410	-	-	1368 xxx	- xxx	
Зебинце	број м <sup>2</sup>	82 3550	57 2654	2 61	6 187	-	17 648	-	-	-	121 xxx	- xxx	
Јагњило	број м <sup>2</sup>	73 4080	48 2794	3 120	18 977	2 69	2 120	-	-	-	106 xxx	- xxx	
Јастребац	број м <sup>2</sup>	116 5925	86 4631	2 50	21 904	1 20	6 320	-	-	-	221 xxx	- xxx	
Јовац	број м <sup>2</sup>	87 5883	44 2928	2 146	16 1049	11 685	14 1075	-	-	-	93 xxx	- xxx	
Калиманце	број м <sup>2</sup>	50 2295	34 1635	3 170	10 400	-	3 90	-	-	1 20	106 xxx	2 xxx	
Кацапун	број м <sup>2</sup>	60 3987	28 1962	3 240	8 379	15 958	6 448	-	-	-	74 xxx	- xxx	
Козница	број м <sup>2</sup>	97 6285	72 4806	2 160	18 995	-	5 324	-	-	-	235 xxx	- xxx	
Копитарце	број м <sup>2</sup>	38 1853	30 1431	1 70	3 162	1 30	3 160	-	-	-	75 xxx	- xxx	
Костомлатица	број м <sup>2</sup>	36 1800	13 614	-	16 785	-	7 401	-	-	-	22 xxx	- xxx	
Кржинце	број м <sup>2</sup>	86 5916	73 5197	5 400	7 291	-	1 28	-	-	1 25	252 xxx	5 xxx	
Кукавица	број м <sup>2</sup>	28 1725	11 679	10 616	3 170	3 200	-	1 60	-	-	20 xxx	- xxx	
Куново	број м <sup>2</sup>	231 11915	162 8586	22 1349	14 631	9 343	24 1006	-	1 40	-	530 xxx	2 xxx	
Лебет	број м <sup>2</sup>	57 2865	32 1607	2 155	6 285	16 778	-	1 40	-	-	102 xxx	- xxx	
Лепеница	број м <sup>2</sup>	260 13928	211 11081	18 1259	16 650	15 938	-	-	-	-	700 xxx	- xxx	
Летовиште	број м <sup>2</sup>	82 5249	67 4499	-	5 238	-	10 512	-	-	-	177 xxx	- xxx	
Љутеж	број м <sup>2</sup>	106 5797	88 4672	4 380	5 185	1 70	8 490	-	-	-	281 xxx	- xxx	
Мазараћ	број м <sup>2</sup>	103 5118	74 3571	23 1332	1 50	1 45	3 70	1 50	-	-	201 xxx	- xxx	
Манајле	број м <sup>2</sup>	42 2157	27 1397	3 200	3 160	3 100	6 300	-	-	-	60 xxx	- xxx	
Мањак	број м <sup>2</sup>	250 12971	172 9319	2 86	74 3496	1 25	-	1 45	-	-	641 xxx	- xxx	
Мртвица	број м <sup>2</sup>	193 8693	139 6630	36 1504	7 230	-	9 239	2 90	-	-	378 xxx	- xxx	
Островица	број м <sup>2</sup>	56 3034	25 1475	2 107	20 1019	-	9 433	-	-	-	39 xxx	- xxx	
Полом	број м <sup>2</sup>	161 8832	124 7017	31 1605	5 180	-	1 30	-	-	-	452 xxx	- xxx	
Прекодолце	број м <sup>2</sup>	613 42576	442 29963	155 11592	8 502	2 66	1 80	5 373	1 36	1 10	1648 xxx	5 xxx	
Прибој	број м <sup>2</sup>	201 11753	130 8229	47 2424	10 265	12 710	2 125	-	-	-	400 xxx	- xxx	
Равна Река	број м <sup>2</sup>	143 7583	85 4648	4 147	23 1149	1 48	30 1591	-	-	-	167 xxx	- xxx	
Рдово	број м <sup>2</sup>	67 3505	51 2746	5 280	6 285	1 54	4 140	-	-	-	136 xxx	- xxx	
Репинце	број м <sup>2</sup>	318 20292	278 18232	24 1406	9 321	4 233	3 100	-	3 151	4 80	956 xxx	20 xxx	

## БРОЈ И ПОВРШИНА СТАНОВА ПРЕМА КОРИШЋЕЊУ, ДРУГЕ НАСТАЊЕНЕ ПРОСТОРИЈЕ И НАСТАЊЕНА ЛИЦА

	Број станова и површина у м <sup>2</sup>	Станови							Друге настањене просторије			Број лица	
		укупно	Станови за стално становање				Станови који се користе			настањене пословне просторије	просторије настањене из нужде	у становима	у другим настањеним просторијама
			настањени	ненастањени		за одмор и рекреацију	у време сезонских радова у пољопривреди	Станови у којима се искључиво обавља делатност					
				привремено	напуштени								
Репиште	број м <sup>2</sup>	209 11336	129 7314	12 880	62 2817	5 275	1 50	-	-	1 24	343 xxx	1 xxx	
Ружић	број м <sup>2</sup>	126 6791	68 3813	5 270	52 2648	-	1 60	-	-	-	181 xxx	- xxx	
Солачка Сена	број м <sup>2</sup>	99 5706	49 2946	18 1082	25 1362	1 54	5 222	1 40	-	-	162 xxx	- xxx	
Срнећи Дол	број м <sup>2</sup>	37 1114	27 810	10 304	-	-	-	-	-	-	58 xxx	- xxx	
Стубал	број м <sup>2</sup>	396 22563	299 17120	48 3036	8 302	35 1811	6 294	-	2 64	7 124	1039 xxx	39 xxx	
Сува Морава	број м <sup>2</sup>	320 19232	254 15907	36 2263	27 862	2 100	-	1 100	-	-	870 xxx	- xxx	
Теговиште	број м <sup>2</sup>	100 5471	61 3451	8 444	30 1516	1 60	-	-	-	-	184 xxx	- xxx	
Урвич	број м <sup>2</sup>	31 1826	23 1404	2 94	5 256	-	1 72	-	-	-	71 xxx	- xxx	
Цеп	број м <sup>2</sup>	93 4643	65 3324	7 385	5 193	15 691	1 50	-	-	1 10	192 xxx	2 xxx	
<b>Врање</b>	<b>број м<sup>2</sup></b>	<b>30488 1882005</b>	<b>25578 1603994</b>	<b>2756 170816</b>	<b>723 35207</b>	<b>907 44580</b>	<b>460 23735</b>	<b>64 3673</b>	<b>41 2060</b>	<b>42 853</b>	<b>88909 xxx</b>	<b>268 xxx</b>	
Градска	број м <sup>2</sup>	20199 1277415	17820 1129954	2050 130706	114 5430	156 7980	7 224	52 3121	29 1520	31 635	62499 xxx	193 xxx	
Остала	број м <sup>2</sup>	10289 604590	7758 474040	706 40110	609 29777	751 36600	453 23511	12 552	12 540	11 218	26410 xxx	75 xxx	
Александровац	број м <sup>2</sup>	166 13348	132 11639	19 1006	3 165	11 510	-	1 28	-	-	529 xxx	- xxx	
Бабина Пољана	број м <sup>2</sup>	50 2436	33 1566	3 160	14 710	-	-	-	-	-	79 xxx	- xxx	
Барбарушинце	број м <sup>2</sup>	82 3966	33 1908	3 131	43 1837	3 90	-	-	-	-	86 xxx	- xxx	
Барелић	број м <sup>2</sup>	84 3505	46 2151	8 318	17 631	13 405	-	-	-	-	166 xxx	- xxx	
Бели Брег	број м <sup>2</sup>	37 1920	28 1498	4 200	2 115	3 107	-	-	-	-	94 xxx	- xxx	
Бојин Дел	број м <sup>2</sup>	41 2051	31 1476	1 80	-	-	9 495	-	-	-	87 xxx	- xxx	
Бресница	број м <sup>2</sup>	115 8497	108 8003	5 420	-	2 74	-	-	-	-	410 xxx	- xxx	
Бујковац	број м <sup>2</sup>	255 15716	212 13201	2 180	-	38 2189	3 146	-	-	2 52	792 xxx	8 xxx	
Буљесовце	број м <sup>2</sup>	30 2410	23 1880	-	3 220	1 80	3 230	-	-	-	78 xxx	- xxx	
Буштрање	број м <sup>2</sup>	230 13665	149 9683	3 210	3 140	40 1781	35 1851	-	-	-	487 xxx	- xxx	
Вишевце	број м <sup>2</sup>	67 2317	39 1417	-	26 813	2 87	-	-	-	-	92 xxx	- xxx	
Власе	број м <sup>2</sup>	195 11695	141 8507	13 856	4 240	7 468	30 1624	-	-	-	418 xxx	- xxx	
Врање	г број м <sup>2</sup>	18496 1173365	16307 1037500	1934 122951	88 4084	108 5485	7 224	52 3121	27 1430	29 580	56639 xxx	178 xxx	
Врањска Бања	г број м <sup>2</sup>	1703 104050	1513 92454	116 7755	26 1346	48 2495	-	-	2 90	2 55	5860 xxx	15 xxx	
Вртогош	број м <sup>2</sup>	381 27476	328 24358	10 730	18 870	23 1348	1 50	1 120	-	1 30	1347 xxx	2 xxx	
Големо Село	број м <sup>2</sup>	396 21079	312 16848	12 765	11 498	24 1087	36 1841	1 40	2 82	-	1051 xxx	6 xxx	
Горња Отуља	број м <sup>2</sup>	18 887	9 453	4 188	2 102	2 102	1 42	-	-	-	13 xxx	- xxx	
Горње Жапско	број м <sup>2</sup>	39 1582	31 1325	-	-	1 25	7 232	-	-	-	99 xxx	- xxx	
Горње Пуношевце	број м <sup>2</sup>	32 1226	19 702	3 142	10 382	-	-	-	-	-	40 xxx	- xxx	

## БРОЈ И ПОВРШИНА СТАНОВА ПРЕМА КОРИШЋЕЊУ, ДРУГЕ НАСТАЊЕНЕ ПРОСТОРИЈЕ И НАСТАЊЕНА ЛИЦА

	Број станова и површина у м <sup>2</sup>	Станови							Друге настањене просторије		Број лица	
		укупно	Станови за стално становање			Станови који се користе			настањене пословне просторије	просторије настањене из нужде	у становима	у другим настањеним просторијама
			настањени	ненастањени		за одмор и рекреацију	у време сезонских радова у пољопривреди	Станови у којима се искључиво обавља делатност				
				привремено	напуштени							
Горње Требешиње	број	85	67	8	7	3	-	-	-	-	220	-
	м <sup>2</sup>	5190	4205	500	400	85	-	-	-	-	xxx	xxx
Горњи Нерадовац	број	106	91	3	-	6	6	-	-	-	333	-
	м <sup>2</sup>	8274	7088	240	-	500	446	-	-	-	xxx	xxx
Градња	број	138	78	16	12	11	21	-	-	-	247	-
	м <sup>2</sup>	8270	4821	997	585	541	1326	-	-	-	xxx	xxx
Гумериште	број	26	16	-	-	2	8	-	-	-	26	-
	м <sup>2</sup>	1050	691	-	-	60	299	-	-	-	xxx	xxx
Давидовац	број	162	139	7	-	16	-	-	1	-	501	2
	м <sup>2</sup>	11578	9981	560	-	1037	-	-	44	-	xxx	xxx
Добрејанце	број	43	29	2	2	2	8	-	-	-	84	-
	м <sup>2</sup>	2756	1955	80	152	119	450	-	-	-	xxx	xxx
Доња Отуља	број	42	30	5	3	4	-	-	-	-	101	-
	м <sup>2</sup>	1960	1492	190	152	126	-	-	-	-	xxx	xxx
Доње Жапско	број	131	109	3	1	18	-	-	-	-	421	-
	м <sup>2</sup>	9869	8453	244	20	1152	-	-	-	-	xxx	xxx
Доње Пуношевце	број	15	11	-	-	-	4	-	-	-	21	-
	м <sup>2</sup>	516	406	-	-	-	110	-	-	-	xxx	xxx
Доње Требешиње	број	314	221	48	6	32	5	2	1	-	829	3
	м <sup>2</sup>	21157	15402	3397	380	1554	350	74	100	-	xxx	xxx
Доњи Нерадовац	број	211	179	8	-	13	11	-	-	-	656	-
	м <sup>2</sup>	14098	11983	485	-	1020	610	-	-	-	xxx	xxx
Драгобужде	број	23	16	-	3	3	1	-	-	-	49	-
	м <sup>2</sup>	1270	879	-	270	91	30	-	-	-	xxx	xxx
Дреновац	број	135	77	3	5	45	5	-	-	-	167	-
	м <sup>2</sup>	8251	4974	155	309	2443	370	-	-	-	xxx	xxx
Дубница	број	240	208	2	2	3	25	-	-	-	824	-
	м <sup>2</sup>	16686	14596	180	140	220	1550	-	-	-	xxx	xxx
Дуга Лука	број	64	46	2	4	12	-	-	-	-	154	-
	м <sup>2</sup>	3368	2584	77	169	538	-	-	-	-	xxx	xxx
Дулан	број	31	30	-	-	1	-	-	-	-	97	-
	м <sup>2</sup>	1929	1865	-	-	64	-	-	-	-	xxx	xxx
Дупељево	број	20	16	1	1	1	1	-	-	-	55	-
	м <sup>2</sup>	1061	867	48	50	50	46	-	-	-	xxx	xxx
Златокоп	број	270	206	32	1	23	7	1	2	-	796	8
	м <sup>2</sup>	17659	14016	1869	80	1196	454	44	55	-	xxx	xxx
Изумно	број	157	115	9	2	30	1	-	-	-	357	-
	м <sup>2</sup>	7580	5668	602	99	1195	16	-	-	-	xxx	xxx
Катун	број	110	96	-	-	1	13	-	-	-	432	-
	м <sup>2</sup>	7746	6816	-	-	70	860	-	-	-	xxx	xxx
Клашњице	број	37	15	-	3	10	9	-	-	-	39	-
	м <sup>2</sup>	1484	655	-	240	245	344	-	-	-	xxx	xxx
Клисурица	број	63	63	-	-	-	-	-	-	-	173	-
	м <sup>2</sup>	2840	2840	-	-	-	-	-	-	-	xxx	xxx
Копањане	број	30	29	-	-	-	1	-	-	-	70	-
	м <sup>2</sup>	1421	1379	-	-	-	42	-	-	-	xxx	xxx
Корбевац	број	216	197	16	-	1	2	-	1	4	692	19
	м <sup>2</sup>	10236	9327	799	-	40	70	-	32	76	xxx	xxx
Корбул	број	12	7	5	-	-	-	-	-	-	14	-
	м <sup>2</sup>	806	437	369	-	-	-	-	-	-	xxx	xxx
Коћура	број	160	89	6	60	2	3	-	-	-	234	-
	м <sup>2</sup>	7444	3959	230	3100	80	75	-	-	-	xxx	xxx
Крива Феја	број	419	295	34	67	23	-	-	3	1	861	15
	м <sup>2</sup>	22236	15596	1703	3876	1061	-	-	145	16	xxx	xxx
Крушева Глава	број	71	56	2	5	-	8	-	-	-	135	-
	м <sup>2</sup>	3479	2755	88	238	-	398	-	-	-	xxx	xxx
Кумарево	број	78	68	3	-	5	2	-	-	-	283	-
	м <sup>2</sup>	5190	4797	136	-	190	67	-	-	-	xxx	xxx
Купининце	број	64	39	1	1	22	1	-	-	-	134	-
	м <sup>2</sup>	4141	2928	80	70	1043	20	-	-	-	xxx	xxx
Лалинце	број	75	51	-	5	4	15	-	-	-	150	-
	м <sup>2</sup>	3964	2753	-	201	230	780	-	-	-	xxx	xxx
Лева Река	број	56	39	-	-	17	-	-	-	-	80	-
	м <sup>2</sup>	1844	1163	-	-	681	-	-	-	-	xxx	xxx

## БРОЈ И ПОВРШИНА СТАНОВА ПРЕМА КОРИШЋЕЊУ, ДРУГЕ НАСТАЊЕНЕ ПРОСТОРИЈЕ И НАСТАЊЕНА ЛИЦА

	Број станова и површина у м <sup>2</sup>	Станови							Друге настањене просторије		Број лица	
		укупно	Станови за стално становање			Станови који се користе			настањене пословне просторије	просторије настањене из нужде	у становима	у другим настањеним просторијама
			настањени	ненастањени		за одмор и рекреацију	у време сезонских радова у пољопривреди	Станови у којима се искључиво обавља делатност				
				приремено	напуштени							
Лепчинце	број	52	45	-	-	-	7	-	-	-	115	-
	м <sup>2</sup>	1916	1674	-	-	-	242	-	-	-	xxx	xxx
Липовац	број	28	28	-	-	-	-	-	-	-	79	-
	м <sup>2</sup>	1006	1006	-	-	-	-	-	-	-	xxx	xxx
Луково	број	126	72	3	26	2	23	-	-	-	204	-
	м <sup>2</sup>	6793	4196	158	1221	68	1150	-	-	-	xxx	xxx
Марганце	број	10	10	-	-	-	-	-	-	-	20	-
	м <sup>2</sup>	409	409	-	-	-	-	-	-	-	xxx	xxx
Мечковац	број	53	48	2	2	-	1	-	-	-	169	-
	м <sup>2</sup>	2714	2424	180	80	-	30	-	-	-	xxx	xxx
Мијаковце	број	35	17	13	2	-	2	1	-	-	37	-
	м <sup>2</sup>	1454	734	525	70	-	80	45	-	-	xxx	xxx
Мијовце	број	34	25	1	2	4	2	-	-	-	67	-
	м <sup>2</sup>	2265	1615	160	100	230	160	-	-	-	xxx	xxx
Миланово	број	104	82	3	-	9	10	-	-	-	273	-
	м <sup>2</sup>	7293	6056	210	-	500	527	-	-	-	xxx	xxx
Миливојце	број	50	42	1	-	2	5	-	-	-	122	-
	м <sup>2</sup>	2648	2308	40	-	80	220	-	-	-	xxx	xxx
Моштаница	број	181	136	12	7	18	8	-	-	-	444	-
	м <sup>2</sup>	10739	8146	805	383	990	415	-	-	-	xxx	xxx
Наставце	број	35	15	5	4	11	-	-	-	-	52	-
	м <sup>2</sup>	1773	900	366	250	257	-	-	-	-	xxx	xxx
Несврта	број	72	52	-	20	-	-	-	-	-	132	-
	м <sup>2</sup>	3899	2631	-	1268	-	-	-	-	-	xxx	xxx
Нова Брезовица	број	51	33	6	12	-	-	-	-	-	125	-
	м <sup>2</sup>	2386	1651	254	481	-	-	-	-	-	xxx	xxx
Обличка Сена	број	40	27	1	2	-	10	-	-	-	52	-
	м <sup>2</sup>	1577	1083	54	76	-	364	-	-	-	xxx	xxx
Остра Глава	број	28	22	-	2	2	2	-	-	-	72	-
	м <sup>2</sup>	1373	1105	-	88	80	100	-	-	-	xxx	xxx
Павловац	број	235	217	15	2	1	-	-	-	-	882	-
	м <sup>2</sup>	13861	12630	1031	140	60	-	-	-	-	xxx	xxx
Паневље	број	61	61	-	-	-	-	-	-	-	209	-
	м <sup>2</sup>	2861	2861	-	-	-	-	-	-	-	xxx	xxx
Пљачковица	број	33	-	-	-	33	-	-	-	-	-	-
	м <sup>2</sup>	1272	-	-	-	1272	-	-	-	-	xxx	xxx
Првонек	број	128	81	43	1	-	3	-	-	-	204	-
	м <sup>2</sup>	4975	3290	1555	20	-	110	-	-	-	xxx	xxx
Превалац	број	44	39	2	-	3	-	-	-	-	153	-
	м <sup>2</sup>	2884	2634	110	-	140	-	-	-	-	xxx	xxx
Преображење	број	51	29	3	12	6	1	-	-	-	69	-
	м <sup>2</sup>	2205	1269	101	536	257	42	-	-	-	xxx	xxx
Ранутовац	број	136	123	5	-	4	4	-	-	-	493	-
	м <sup>2</sup>	8349	7744	305	-	160	140	-	-	-	xxx	xxx
Ратаје	број	195	162	14	1	15	3	-	-	-	633	-
	м <sup>2</sup>	14255	12101	1153	50	801	150	-	-	-	xxx	xxx
Рибнице	број	138	128	4	1	5	-	-	-	-	482	-
	м <sup>2</sup>	10979	10148	465	40	326	-	-	-	-	xxx	xxx
Ристовац	број	121	100	13	-	8	-	-	-	-	363	-
	м <sup>2</sup>	8303	6997	926	-	380	-	-	-	-	xxx	xxx
Рожаце	број	27	18	-	-	2	7	-	-	-	47	-
	м <sup>2</sup>	1841	1209	-	-	102	530	-	-	-	xxx	xxx
Русце	број	25	18	-	6	-	1	-	-	-	73	-
	м <sup>2</sup>	1628	1228	-	340	-	60	-	-	-	xxx	xxx
Себеврање	број	58	51	1	-	-	6	-	-	-	136	-
	м <sup>2</sup>	2943	2615	40	-	-	288	-	-	-	xxx	xxx
Сикирје	број	80	58	-	2	14	6	-	-	-	153	-
	м <sup>2</sup>	5238	3745	-	130	908	455	-	-	-	xxx	xxx
Сливница	број	115	68	45	1	1	-	-	-	-	143	-
	м <sup>2</sup>	6432	3702	2650	60	20	-	-	-	-	xxx	xxx
Смиљевић	број	46	34	12	-	-	-	-	-	-	83	-
	м <sup>2</sup>	2729	1968	761	-	-	-	-	-	-	xxx	xxx
Содерце	број	88	88	-	-	-	-	-	-	-	329	-
	м <sup>2</sup>	5795	5795	-	-	-	-	-	-	-	xxx	xxx

## БРОЈ И ПОВРШИНА СТАНОВА ПРЕМА КОРИШЋЕЊУ, ДРУГЕ НАСТАЊЕНЕ ПРОСТОРИЈЕ И НАСТАЊЕНА ЛИЦА

	Број станова и површина у м <sup>2</sup>	Станови							Друге настањене просторије		Број лица	
		укупно	Станови за стално становање			Станови који се користе			настањене пословне просторије	просторије настањене из нужде	у становима	у другим настањеним просторијама
			настањени	ненастањени		за одмор и рекреацију	у време сезонских радова у пољопривреди	Станови у којима се искључиво обавља делатност				
				привремено	напуштени							
Средњи Дел	број м <sup>2</sup>	76 2876	30 1183	4 137	17 648	25 908	- -	- -	- -	- -	90 xxx	- xxx
Станце	број м <sup>2</sup>	45 2879	32 2116	- -	4 218	- -	9 545	- -	- -	- -	113 xxx	- xxx
Стара Брезовица	број м <sup>2</sup>	75 3154	30 1164	- -	45 1990	- -	- -	- -	- -	- -	89 xxx	- xxx
Стари Глог	број м <sup>2</sup>	30 1891	18 1130	6 378	6 383	- -	- -	- -	- -	- -	44 xxx	- xxx
Стрешак	број м <sup>2</sup>	81 3982	55 2783	1 40	12 554	5 213	7 332	1 60	- -	- -	119 xxx	- xxx
Стропско	број м <sup>2</sup>	68 5700	53 4345	1 60	- -	6 630	8 665	- -	- -	- -	186 xxx	- xxx
Струганица	број м <sup>2</sup>	20 1020	9 575	- -	5 210	6 235	- -	- -	- -	- -	21 xxx	- xxx
Студена	број м <sup>2</sup>	41 2470	35 2115	- -	- -	6 355	- -	- -	- -	- -	117 xxx	- xxx
Суви Дол	број м <sup>2</sup>	181 12019	155 10689	9 641	2 86	14 543	1 60	- 40	1 -	- -	577 xxx	4 xxx
Сурдул	број м <sup>2</sup>	26 1018	22 906	- -	- -	- -	4 112	- -	- -	- -	44 xxx	- xxx
Тесовиште	број м <sup>2</sup>	32 1595	25 1320	- -	- -	- -	7 275	- -	- -	- -	61 xxx	- xxx
Тибужде	број м <sup>2</sup>	455 24048	334 18860	68 3298	29 910	15 650	7 260	2 70	- 28	2 -	1245 xxx	5 xxx
Топлац	број м <sup>2</sup>	153 10231	134 9029	6 355	6 395	3 260	4 192	- -	- -	- -	521 xxx	- xxx
Трстена	број м <sup>2</sup>	45 2745	26 1330	3 240	15 1151	1 24	- -	- -	- -	- -	63 xxx	- xxx
Тумба	број м <sup>2</sup>	37 1479	19 797	11 454	3 90	4 138	- -	- -	- -	1 16	43 xxx	1 xxx
Ђуковац	број м <sup>2</sup>	328 18440	257 15244	49 2238	- -	12 536	8 351	2 71	- -	- -	1012 xxx	- xxx
Ђурковица	број м <sup>2</sup>	17 448	8 228	- -	- -	- -	9 220	- -	- -	- -	13 xxx	- xxx
Урманица	број м <sup>2</sup>	26 1604	19 1148	7 456	- -	- -	- -	- -	- -	- -	32 xxx	- xxx
Ушевце	број м <sup>2</sup>	104 5180	61 3186	18 810	11 444	13 680	1 60	- 42	1 -	- -	182 xxx	2 xxx
Црни Врх	број м <sup>2</sup>	25 1700	14 985	10 640	1 75	- -	- -	- -	- -	- -	32 xxx	- xxx
Црни Луг	број м <sup>2</sup>	106 5704	79 4710	2 81	2 36	21 813	2 64	- -	- -	- -	266 xxx	- xxx
Честелин	број м <sup>2</sup>	16 483	12 377	1 18	- -	- -	3 88	- -	- -	- -	22 xxx	- xxx
<b>Прешево</b>	<b>број м<sup>2</sup></b>	<b>8009 643142</b>	<b>6311 507527</b>	<b>1477 123799</b>	<b>159 7896</b>	<b>12 589</b>	<b>18 910</b>	<b>32 2421</b>	<b>31 3103</b>	<b>4 86</b>	<b>34782 xxx</b>	<b>158 xxx</b>
<i>Градска</i>	број м <sup>2</sup>	- -	- -	- -	- -	- -	- -	- -	- -	- -	- xxx	- xxx
<i>Остала</i>	број м <sup>2</sup>	8009 643142	6311 507527	1477 123799	159 7896	12 589	18 910	32 2421	31 3103	4 86	34782 xxx	158 xxx
Алићерце	број м <sup>2</sup>	235 17637	190 14977	44 2580	- -	- -	- -	1 80	- -	- -	1033 xxx	- xxx
Берчевац	број м <sup>2</sup>	6 354	3 210	3 144	- -	- -	- -	- -	- -	- -	19 xxx	- xxx
Бујић	број м <sup>2</sup>	20 1218	17 918	3 300	- -	- -	- -	- -	- -	- -	89 xxx	- xxx
Букаревац	број м <sup>2</sup>	180 13892	164 12639	15 1177	1 76	- -	- -	- -	- -	- -	905 xxx	- xxx
Буковац	број м <sup>2</sup>	17 721	14 621	3 100	- -	- -	- -	- -	- -	- -	108 xxx	- xxx
Буштрање	број м <sup>2</sup>	195 14521	161 11834	18 1549	11 873	5 265	- -	- -	- -	- -	872 xxx	- xxx



## БРОЈ И ПОВРШИНА СТАНОВА ПРЕМА КОРИШЋЕЊУ, ДРУГЕ НАСТАЊЕНЕ ПРОСТОРИЈЕ И НАСТАЊЕНА ЛИЦА

	Број станова и површина у м <sup>2</sup>	Станови							Друге настањене просторије		Број лица	
		укупно	Станови за стално становање			Станови који се користе			настањене пословне просторије	просторије настањене из нужде	у становима	у другим настањеним просторијама
			настањени	ненастањени		за одмор и рекреацију	у време сезонских радова у пољопривреди	Станови у којима се искључиво обавља делатност				
				привремено	напуштени							
Гаре	број м <sup>2</sup>	18 680	-	-	18 680	-	-	-	-	-	-	-
Големи Дол	број м <sup>2</sup>	74 4986	56 3970	7 461	10 515	-	-	1 40	-	-	294 xxx	xxx xxx
Горња Шушаја	број м <sup>2</sup>	14 812	12 722	1 50	1 40	-	-	-	-	-	101 xxx	- xxx
Госпођинце	број м <sup>2</sup>	7 426	7 426	-	-	-	-	-	-	-	41 xxx	- xxx
Депце	број м <sup>2</sup>	55 5098	52 4778	3 320	-	-	-	-	6 422	-	408 xxx	33 xxx
Доња Шушаја	број м <sup>2</sup>	60 5008	51 4178	9 830	-	-	-	-	-	-	342 xxx	- xxx
Жујинце	број м <sup>2</sup>	271 20789	211 16402	52 4247	8 140	-	-	-	1 91	-	1240 xxx	8 xxx
Илинце	број м <sup>2</sup>	24 1890	18 1466	3 180	3 244	-	-	-	-	-	136 xxx	- xxx
Курбалија	број м <sup>2</sup>	29 1341	16 861	4 130	4 140	-	5 210	-	-	-	146 xxx	- xxx
Љаник	број м <sup>2</sup>	19 760	12 476	6 252	1 32	-	-	-	-	-	29 xxx	- xxx
Мађаре	број м <sup>2</sup>	33 2231	25 1970	8 261	-	-	-	-	-	-	174 xxx	- xxx
Миратовац	број м <sup>2</sup>	709 56075	459 35381	237 19841	9 513	-	2 100	2 240	-	-	2774 xxx	- xxx
Норча	број м <sup>2</sup>	171 15215	148 13747	21 1402	2 66	-	-	-	-	-	992 xxx	- xxx
Оравица	број м <sup>2</sup>	814 73994	664 59239	145 14425	5 330	-	-	-	-	-	3774 xxx	- xxx
Печено	број м <sup>2</sup>	12 870	12 870	-	-	-	-	-	-	-	125 xxx	- xxx
Прешево	број м <sup>2</sup>	3112 258201	2515 208615	538 45956	30 1557	5 268	-	24 1805	23 2530	3 62	13345 xxx	107 xxx
Рајинце	број м <sup>2</sup>	470 38560	352 29075	111 9066	4 229	-	-	3 190	-	-	1954 xxx	- xxx
Ранатовце	број м <sup>2</sup>	17 1092	12 940	1 80	4 72	-	-	-	-	-	71 xxx	- xxx
Рељан	број м <sup>2</sup>	181 11771	136 8893	32 2216	12 596	-	-	1 66	-	-	694 xxx	- xxx
Свињиште	број м <sup>2</sup>	50 2043	36 1394	13 605	1 44	-	-	-	-	-	107 xxx	- xxx
Сефер	број м <sup>2</sup>	14 616	12 556	-	2 60	-	-	-	-	-	57 xxx	- xxx
Славујевац	број м <sup>2</sup>	149 7500	140 7064	5 280	1 60	2 56	1 40	-	-	-	482 xxx	- xxx
Станевце	број м <sup>2</sup>	21 1300	10 680	1 60	-	-	10 560	-	-	-	68 xxx	- xxx
Стрезовце	број м <sup>2</sup>	248 19445	201 15314	32 3106	15 1025	-	-	-	-	1 24	989 xxx	6 xxx
Трнава	број м <sup>2</sup>	268 23015	202 17304	62 5578	4 133	-	-	-	-	-	1160 xxx	- xxx
Цакановац	број м <sup>2</sup>	79 3955	63 3050	9 650	7 255	-	-	-	-	-	221 xxx	- xxx
Церевајка	број м <sup>2</sup>	19 1428	9 808	10 620	-	-	-	-	-	-	70 xxx	- xxx
Црнотинце	број м <sup>2</sup>	307 27193	250 21758	57 5435	-	-	-	-	1 60	-	1450 xxx	4 xxx
Чукарка	број м <sup>2</sup>	111 8505	81 6391	24 1898	6 216	-	-	-	-	-	512 xxx	- xxx
<b>Сурдулица</b>	<b>број м<sup>2</sup></b>	<b>10961 668078</b>	<b>6781 428487</b>	<b>1122 73094</b>	<b>459 22466</b>	<b>2207 124751</b>	<b>365 16846</b>	<b>27 2434</b>	<b>24 1094</b>	<b>23 422</b>	<b>22268 xxx</b>	<b>105 xxx</b>
<i>Градска</i>	број м <sup>2</sup>	4076 273590	3337 223393	672 46534	21 1121	34 1706	-	12 836	7 339	13 249	11533 xxx	51 xxx
<i>Остала</i>	број м <sup>2</sup>	6885 394488	3444 205094	450 26560	438 21345	2173 123045	365 16846	15 1598	17 755	10 173	10735 xxx	54 xxx

## БРОЈ И ПОВРШИНА СТАНОВА ПРЕМА КОРИШЋЕЊУ, ДРУГЕ НАСТАЊЕНЕ ПРОСТОРИЈЕ И НАСТАЊЕНА ЛИЦА

	Број станова и површина у м <sup>2</sup>	Станови							Друге настањене просторије		Број лица	
		укупно	Станови за стално становање			Станови који се користе			настањене пословне просторије	просторије настањене из нужде	у становима	у другим настањеним просторијама
			настањени	ненастањени		за одмор и рекреацију	у време сезонских радова у пољопривреди	Станови у којима се искључиво обавља делатност				
				приремено	напуштени							
Алакинце	број м <sup>2</sup>	483 32199	400 27830	55 3002	4 220	21 1007	3 140	- -	1 60	- -	1516 xxx	5 xxx
Бацијевце	број м <sup>2</sup>	60 1687	32 915	1 54	12 335	- -	15 383	- -	- -	- -	98 xxx	- xxx
Бело Поље	број м <sup>2</sup>	193 9947	173 8839	13 751	- -	7 357	- -	- -	- -	- -	517 xxx	- xxx
Биновце	број м <sup>2</sup>	166 10564	143 9119	12 817	- -	7 456	3 107	1 65	- -	4 54	547 xxx	6 xxx
Битврђа	број м <sup>2</sup>	131 5572	10 396	- -	- -	31 1432	90 3744	- -	- -	- -	23 xxx	- xxx
Божица	број м <sup>2</sup>	357 17547	129 5967	7 340	29 1375	185 9592	6 213	1 60	2 88	2 56	325 xxx	8 xxx
Власина Округлица	број м <sup>2</sup>	365 18024	58 3155	5 225	17 802	284 13827	- -	1 15	2 85	3 57	155 xxx	11 xxx
Власина Рид	број м <sup>2</sup>	857 56287	127 6404	18 1329	- -	707 47309	2 152	3 1093	8 148	- -	273 xxx	11 xxx
Власина Стојковићева	број м <sup>2</sup>	358 18561	94 4558	2 60	4 230	258 13713	- -	- -	- -	- -	252 xxx	- xxx
Вучаделце	број м <sup>2</sup>	72 3787	25 1442	- -	32 1535	1 30	13 735	1 45	- -	- -	50 xxx	- xxx
Горња Козница	број м <sup>2</sup>	36 2273	29 1856	1 80	5 305	1 32	- -	- -	- -	- -	77 xxx	- xxx
Горње Романовце	број м <sup>2</sup>	85 3540	21 885	30 1201	16 651	6 285	12 518	- -	- -	- -	50 xxx	- xxx
Грознатовци	број м <sup>2</sup>	38 1573	16 638	2 98	6 256	13 549	1 32	- -	- -	- -	40 xxx	- xxx
Дањино Село	број м <sup>2</sup>	43 2963	27 1822	- -	3 230	3 176	10 735	- -	- -	- -	81 xxx	- xxx
Дикава	број м <sup>2</sup>	96 6160	52 3306	1 70	2 126	1 50	40 2608	- -	- -	- -	142 xxx	- xxx
Доње Романовце	број м <sup>2</sup>	181 10755	148 9170	13 621	11 628	6 240	3 96	- -	- -	- -	509 xxx	- xxx
Драјинци	број м <sup>2</sup>	98 4868	44 2042	9 453	1 45	44 2328	- -	- -	- -	- -	79 xxx	- xxx
Дуги Дел	број м <sup>2</sup>	37 1626	21 940	- -	10 425	1 40	5 221	- -	- -	- -	42 xxx	- xxx
Дугојница	број м <sup>2</sup>	119 9012	82 6220	22 1812	12 820	3 160	- -	- -	- -	- -	282 xxx	- xxx
Загужање	број м <sup>2</sup>	224 16004	215 15455	4 231	1 60	4 258	- -	- -	1 60	1 6	891 xxx	4 xxx
Јелашница	број м <sup>2</sup>	392 25549	325 20856	27 2766	9 490	27 1270	2 96	2 71	3 314	- -	1165 xxx	9 xxx
Калабовце	број м <sup>2</sup>	46 3238	32 2473	8 459	1 44	2 117	2 75	1 70	- -	- -	102 xxx	- xxx
Кијевац	број м <sup>2</sup>	141 6985	60 2958	9 406	10 350	13 816	48 2395	1 60	- -	- -	184 xxx	- xxx
Клисура	број м <sup>2</sup>	397 20475	167 8143	41 1653	38 1602	133 8395	18 682	- -	- -	- -	334 xxx	- xxx
Колуница	број м <sup>2</sup>	29 1304	4 162	1 50	- -	24 1092	- -	- -	- -	- -	7 xxx	- xxx
Кострошевци	број м <sup>2</sup>	148 8036	43 2257	3 167	4 212	98 5400	- -	- -	- -	- -	81 xxx	- xxx
Лескова Бара	број м <sup>2</sup>	73 4035	41 2531	- -	25 1098	5 294	2 112	- -	- -	- -	139 xxx	- xxx
Масурица	број м <sup>2</sup>	477 31195	364 23115	74 5881	26 1448	7 455	6 296	- -	- -	- -	1247 xxx	- xxx
Мачкатица	број м <sup>2</sup>	206 9950	93 5060	16 711	14 663	71 3265	12 251	- -	- -	- -	259 xxx	- xxx
Ново Село	број м <sup>2</sup>	145 8234	41 2351	3 173	80 4687	9 431	12 592	- -	- -	- -	89 xxx	- xxx
Паља	број м <sup>2</sup>	53 2590	12 580	5 250	9 445	27 1315	- -	- -	- -	- -	18 xxx	- xxx
Рђавица	број м <sup>2</sup>	25 1289	22 1123	1 60	- -	- -	2 106	- -	- -	- -	40 xxx	- xxx

## БРОЈ И ПОВРШИНА СТАНОВА ПРЕМА КОРИШЋЕЊУ, ДРУГЕ НАСТАЊЕНЕ ПРОСТОРИЈЕ И НАСТАЊЕНА ЛИЦА

	Број станова и површина у м <sup>2</sup>	Станови							Друге настањене просторије			Број лица	
		укупно	Станови за стално становање			Станови који се користе				настањене пословне просторије	просторије настањене из нужде	у становима	у другим настањеним просторијама
			настањени	ненастањени		за одмор и рекреацију	у време сезонских радова у пољопривреди	Станови у којима се искључиво обавља делатност					
				привремено	напуштени								
Стајковце	број м <sup>2</sup>	59 2744	57 2624	- -	- -	- -	2 120	- -	- -	- -	140 xxx	- xxx	
Стрезимировци	број м <sup>2</sup>	97 4157	28 1242	2 122	4 158	63 2635	- -	- -	- -	- -	53 xxx	- xxx	
Сувојица	број м <sup>2</sup>	302 17940	264 16195	12 613	17 794	6 218	3 120	- -	- -	- -	928 xxx	- xxx	
Сурдулица	број м <sup>2</sup>	3883 263643	3164 214554	659 45783	21 1121	27 1349	- -	12 836	7 339	13 249	11016 xxx	51 xxx	
Сухи Дол	број м <sup>2</sup>	80 4369	41 2350	9 498	- -	30 1521	- -	- -	- -	- -	69 xxx	- xxx	
Топли До	број м <sup>2</sup>	79 2985	27 1039	1 40	23 831	8 313	19 722	1 40	- -	- -	53 xxx	- xxx	
Топли Дол	број м <sup>2</sup>	135 7168	61 3181	4 230	2 70	67 3675	- -	1 12	- -	- -	122 xxx	- xxx	
Троскач	број м <sup>2</sup>	45 2293	4 290	2 90	1 40	6 325	32 1548	- -	- -	- -	6 xxx	- xxx	
Ђурковица	број м <sup>2</sup>	150 6950	85 4444	50 1998	10 370	1 24	2 47	2 67	- -	- -	267 xxx	- xxx	
<b>Трговиште</b>	<b>број м<sup>2</sup></b>	<b>3369 162192</b>	<b>2063 100825</b>	<b>617 33075</b>	<b>349 14387</b>	<b>199 7939</b>	<b>128 5381</b>	<b>13 585</b>	<b>13 449</b>	<b>13 254</b>	<b>6329 xxx</b>	<b>75 xxx</b>	
Градска	број м <sup>2</sup>	- -	- -	- -	- -	- -	- -	- -	- -	- -	- xxx	- xxx	
Остала	број м <sup>2</sup>	3369 162192	2063 100825	617 33075	349 14387	199 7939	128 5381	13 585	13 449	13 254	6329 xxx	75 xxx	
Бабина Пољана	број м <sup>2</sup>	63 1724	23 518	1 64	39 1142	- -	- -	- -	- -	- -	53 xxx	- xxx	
Барбаце	број м <sup>2</sup>	83 3711	59 2641	8 266	2 81	11 586	3 137	- -	- -	1 25	153 xxx	1 xxx	
Владовце	број м <sup>2</sup>	27 1356	14 742	2 110	2 77	9 427	- -	- -	- -	- -	51 xxx	- xxx	
Голочевац	број м <sup>2</sup>	60 1804	20 827	29 661	- -	1 20	10 296	- -	- -	- -	63 xxx	- xxx	
Горновац	број м <sup>2</sup>	54 2182	36 1514	- -	4 160	8 281	6 227	- -	- -	- -	74 xxx	- xxx	
Горња Трница	број м <sup>2</sup>	88 3615	40 1729	14 596	1 35	18 670	15 585	- -	- -	- -	86 xxx	- xxx	
Горњи Козји Дол	број м <sup>2</sup>	58 3077	34 1722	1 60	5 320	1 40	17 935	- -	- -	2 28	96 xxx	5 xxx	
Горњи Стајевац	број м <sup>2</sup>	78 3046	61 2367	1 29	2 60	14 590	- -	- -	- -	- -	160 xxx	- xxx	
Дејанце	број м <sup>2</sup>	37 1485	19 814	10 377	- -	- -	8 294	- -	- -	- -	57 xxx	- xxx	
Доња Трница	број м <sup>2</sup>	104 5319	68 3456	23 1403	6 258	5 138	2 64	- -	2 74	- -	205 xxx	8 xxx	
Доњи Козји Дол	број м <sup>2</sup>	155 7984	91 4699	35 2205	21 757	2 89	5 196	1 38	- -	- -	297 xxx	- xxx	
Доњи Стајевац	број м <sup>2</sup>	173 10141	151 8650	22 1491	- -	- -	- -	- -	- -	- -	461 xxx	- xxx	
Думбија	број м <sup>2</sup>	37 2058	20 1185	2 90	- -	2 85	13 698	- -	- -	- -	36 xxx	- xxx	
Ђерекарце	број м <sup>2</sup>	86 3254	41 1629	11 469	8 274	24 784	1 48	1 50	- -	- -	156 xxx	- xxx	
Зладовце	број м <sup>2</sup>	48 1712	37 1286	4 201	7 225	- -	- -	- -	- -	- -	114 xxx	- xxx	
Калово	број м <sup>2</sup>	62 2974	30 1782	4 170	10 356	17 634	1 32	- -	- -	- -	48 xxx	- xxx	
Лесница	број м <sup>2</sup>	85 5275	63 3788	16 1139	- -	4 231	2 117	- -	- -	- -	159 xxx	- xxx	
Мала Река	број м <sup>2</sup>	8 490	5 295	- -	- -	1 85	2 110	- -	- -	- -	21 xxx	- xxx	
Марганце	број м <sup>2</sup>	40 1636	21 922	5 189	14 525	- -	- -	- -	- -	- -	38 xxx	- xxx	

## БРОЈ И ПОВРШИНА СТАНОВА ПРЕМА КОРИШЋЕЊУ, ДРУГЕ НАСТАЊЕНЕ ПРОСТОРИЈЕ И НАСТАЊЕНА ЛИЦА

	Број станова и површина у м <sup>2</sup>	Станови							Друге настањене просторије		Број лица	
		укупно	Станови за стално становање			Станови који се користе			настањене пословне просторије	просторије настањене из нужде	у становима	у другим настањеним просторијама
			настањени	ненастањени		за одмор и рекреацију	у време сезонских радова у пољопривреди	Станови у којима се искључиво обавља делатност				
				привремено	напуштени							
Мездраја	број м <sup>2</sup>	23 865	12 558	1 20	1 40	9 247	- -	- -	- -	- xxx	33 xxx	- xxx
Нови Глог	број м <sup>2</sup>	70 2278	41 1437	8 242	5 130	14 445	2 24	- -	- -	- -	137 xxx	- xxx
Ново Село	број м <sup>2</sup>	65 4256	45 3004	12 858	3 202	5 192	- -	- -	- -	- -	145 xxx	- xxx
Петровац	број м <sup>2</sup>	20 1000	5 185	3 140	9 510	2 110	1 55	- -	- -	- -	13 xxx	- xxx
Пролесје	број м <sup>2</sup>	40 1572	31 1214	- -	6 269	2 59	1 30	- -	- -	- -	67 xxx	- xxx
Радовница	број м <sup>2</sup>	441 19709	292 13153	75 3967	32 1125	7 179	30 1086	5 199	- -	- -	1004 xxx	- xxx
Рајчевце	број м <sup>2</sup>	11 548	7 355	- -	3 154	- -	1 39	- -	- -	- -	11 xxx	- xxx
Сурлица	број м <sup>2</sup>	100 4239	47 1887	22 1023	28 1205	1 48	1 36	1 40	- -	- -	101 xxx	- xxx
Трговиште	број м <sup>2</sup>	824 43114	526 26998	233 13837	48 1635	11 366	2 60	4 218	11 375	9 191	1827 xxx	55 xxx
Црвени Град	број м <sup>2</sup>	108 7406	52 3500	14 1102	36 2424	2 120	4 260	- -	- -	- -	149 xxx	- xxx
Црна Река	број м <sup>2</sup>	44 2295	18 884	5 302	3 146	18 963	- -	- -	- -	- -	41 xxx	- xxx
Црновце	број м <sup>2</sup>	69 3147	48 2129	1 36	8 380	11 550	1 52	- -	- -	1 10	131 xxx	6 xxx
Шајинце	број м <sup>2</sup>	73 2996	30 1370	31 1135	12 491	- -	- -	- -	- -	- -	90 xxx	- xxx
Шапранце	број м <sup>2</sup>	71 2866	30 1359	22 810	18 657	- -	- -	1 40	- -	- -	83 xxx	- xxx
Широка Планина	број м <sup>2</sup>	42 1873	34 1544	- -	8 329	- -	- -	- -	- -	- -	119 xxx	- xxx
Шумата Трница	број м <sup>2</sup>	22 1185	12 682	2 83	8 420	- -	- -	- -	- -	- -	50 xxx	- xxx

# Прилог

Пописни обрасци



Подаци из овог обрасца употребиће се  
само у статистичке сврхе

## УПИТНИК ЗА ДОМАЋИНСТВО И СТАН

Место (насеље) \_\_\_\_\_

Улица и број \_\_\_\_\_

1										
	Општина	Пописни круг	Стан	Домаћинство	Зграда					

### 1. ОСНОВ ПО КОМЕ ДОМАЋИНСТВО КОРИСТИ ОВАЈ СТАН

Власник ..... 1  
Закупац ..... 2  
Погостанар ..... 3  
Сродство (стањује код  
родитеља, деце или других рођака) ..... 4  
Остало ..... 5

### 2. ЗА ЧЛАНА ДОМАЋИНСТВА КОЈИ ЈЕ ВЛАСНИК ИЛИ ЗАКУПАЦ СТАНА

а) Презиме \_\_\_\_\_

Име \_\_\_\_\_

б) Редни број у Списку 1. или 2.

## ПОДАЦИ О СТАНУ

### 1. УПИТНИК СЕ ПОПУЊАВА ЗА

Стан ..... 1  
Настањене пословне просторије ..... 2  
Просторије настањене из нужде ..... 3

### 2. КОРИШЋЕЊЕ СТАНА

Само за становање ..... 1  
За становање и обављање  
делатности ..... 2  
Само за обављање делатности ..... 3  
Привремено ненастањен ..... 4  
Напуштен ..... 5  
За одмор и рекреацију  
- у викенд кући ..... 6  
- у породичној кући ..... 7  
- у другој врсти зграде ..... 8  
У време сезонских радова у пољопривреди ..... 9

3. ПОВРШИНА СТАНА (m<sup>2</sup>)

4. БРОЈ СОБА У СТАНУ  
(са површином од 6m<sup>2</sup> и више)

5. ПОВРШИНА КУХИЊЕ (m<sup>2</sup>)

6. КУПАТИЛО У СТАНУ  
Има ..... 1  
Нема ..... 2

7. НУЖНИК У СТАНУ  
Има ..... 1  
Нема ..... 2

### 8. ИНСТАЛАЦИЈЕ У СТАНУ

#### а) Водовода

Има  
- прикључене су на јавни водовод ..... 1  
- прикључене су на хидрофор и сл. .... 2  
- нису прикључене ..... 3  
Нема ..... 4

#### б) Канализације

Има  
- прикључене су на јавну канализацију ..... 1  
- прикључене су на сејшичку јаму и сл. .... 2  
- нису прикључене ..... 3  
Нема ..... 4

#### в) Електричне сјуре

Има ..... 1  
Нема ..... 2

#### г) Централног - етажног

Има ..... 1  
Нема ..... 2

#### г) Гасовода

Има ..... 1  
Нема ..... 2

### 9. СВОЈИНА СТАНА

Физичких лица ..... 1  
Остали облици својине ..... 2

### 10. СПРАТ НА КОМЕ СЕ СТАН НАЛАЗИ

(приземље 00, први спрат 01, други  
спрат 02 итд; подрум 60; сутерен 70;  
мансарда 80; две етажне 90)

11. ГОДИНА ИЗГРАДЊЕ ЗГРАДЕ

### 12. ВРСТА ЗГРАДЕ У КОЈОЈ СЕ СТАН НАЛАЗИ

Искључиво штампана ..... 1  
Прејезно штампана ..... 2  
Прејезно нештампана ..... 3  
Настањена из нужде ..... 4

### 13. МАТЕРИЈАЛ СПОЉНИХ ЗИДОВА ЗГРАДЕ

Тврди материјал ..... 1  
Слаби материјал ..... 2

# 1. СПИСАК ЧЛАНОВА ДОМАЋИНСТВА (стање 31. март 2002. у 24 сата)

Уписују се сви чланови домаћинства, без обзира да ли су у моменту пописа присутни у месту становања или одсутни - због рада, школовања, одслужења војног рока и сл. У списак се уписују и самачка домаћинства. Чланови домаћинства се уписују у оквиру својих ужих породица, најпре чланови прве, затим друге, итд. породице.

Редни број члана домаћинства	Презиме и име	Име оца, а за удате и удовице име мужа	Однос према лицу на које се води домаћинство	Разлог одсутности из места становања	Попуњава статистика	
					редни број породице	положај члана у породици
(а)	1	2	3	4	5	6
01			<i>Лице на које се води домаћинство</i>			
02						
03						
04						
05						
06						
07						
08						
09						
10						
11						
12						
13						
14						
15						
16						
17						
18						
19						
20						

муж - жена	Ради у другом месту у СРЈ .....	1
син - кћи	На школовању у другом месту у СРЈ .....	2
отац - мајка	На раду у иностранству код страног послодавца или на самосталном раду .....	3
деда - баба	Упућен на рад у дипломатско-конзуларна и друга наша представништва и предузећа у иностранству, међународне организације и сл. ....	4
унук - унука	Борави као члан породице лица одсутних из разлога 3 .....	5
зет - снаја	Борави као члан породице лица одсутних из разлога 4 .....	6
ујак - ујна	Остали разлози (службени или приватни пут, лечење и сл.) у земљи или иностранству .....	7
стриц - стрина		
свекар - свекрва		
таст - ташта		
итд.		



**2. СПИСАК РАСЕЉЕНИХ ЛИЦА СА КОСОВА И МЕТОХИЈЕ (после 24. марта 1999.)**

Редни број члана домаћинства	Презиме и име	Име оца, а за удате и удовице име мужа	Однос према лицу на које се води домаћинство	Разлог одсутности из места пописа (3 или 5)	Попуњава статистика	
					редни број породице	положај члана у породици
(а)	1	2	3	4	5	6
61			<i>Лице на које се води домаћинство</i>			
62						
63						
64						
65						
66						
67						
68						
69						
70						
71						
72						
73						
74						
75						

**3. СПИСАК ЛИЦА КОЈИ СУ СТАЛНИ СТАНОВНИЦИ ДРУГИХ МЕСТА У СРЈ, А У ОВОМ МЕСТУ СЕ НАЛАЗЕ ЗБОГ РАДА (разлог 1) ИЛИ ШКОЛОВАЊА (разлог 2)**

Редни број лица	Презиме и име	Разлог присутности у овом месту (уписати: 1 или 2)
(а)	1	2
81		
82		
83		
84		
85		

**4. СПИСАК СТРАНИХ ДРЖАВЉАНА СА ПРЕБИВАЛИШТЕМ У ИНОСТРАНСТВУ, КОЈИ БОРАВЕ У СРЈ НАЈМАЊЕ ГОДИНУ ДАНА ЗБОГ ШКОЛОВАЊА (разлог 2), РАДА (разлог 3) ИЛИ КАО ЧЛАНОВИ ПОРОДИЦЕ ЛИЦА НА РАДУ У СРЈ (разлог 5)**

Редни број лица	Презиме и име	Разлог присутности у овом месту (уписати: 2, 3 или 5)
(а)	1	2
91		
92		
93		
94		
95		

## ПОДАЦИ О ПОЉОПРИВРЕДИ

### 1. УКУПНО ЗЕМЉИШТЕ У СВОЈИНИ ДОМАЋИНСТВА

(збир обрадивог и необрадивог земљишта у својини свих чланова домаћинства)

ha	ari
<input type="text"/>	<input type="text"/>

а) Од тога само обрадиво

<input type="text"/>	<input type="text"/>
----------------------	----------------------

### 2. ЗЕМЉИШТЕ УЗЕТО У ЗАКУП

(за новац, у аренду, наполицу, бесплатно и сл.)

<input type="text"/>	<input type="text"/>
----------------------	----------------------

### 3. ЗЕМЉИШТЕ ДАТО У ЗАКУП

(за новац, у аренду, наполицу, бесплатно и сл.)

<input type="text"/>	<input type="text"/>
----------------------	----------------------

### 4. УКУПНО ЗЕМЉИШТЕ КОЈЕ ДОМАЋИНСТВО КОРИСТИ

у својини + узето у закуп - дато у закуп, односно (1+2-3=4)

<input type="text"/>	<input type="text"/>
----------------------	----------------------

а) Од њога само обрадиво

<input type="text"/>	<input type="text"/>
----------------------	----------------------

б) Број одвојених делова

<input type="text"/>	<input type="text"/>
----------------------	----------------------

### 5. У КОЈОЈ ОПШТИНИ СЕ НАЛАЗИ НАЈВЕЋА ПОВРШИНА ОБРАДИВОГ ЗЕМЉИШТА КОЈЕ ДОМАЋИНСТВО КОРИСТИ

а) \_\_\_\_\_  
(назив општине)

б) Површина

ha	ari
<input type="text"/>	<input type="text"/>

### 6. ПШЕНИЦА (2001. год.)

а) Пожеља површина

ha	ari
<input type="text"/>	<input type="text"/>

б) Укућна производња (кг)

<input type="text"/>	<input type="text"/>	<input type="text"/>	<input type="text"/>	<input type="text"/>	<input type="text"/>
----------------------	----------------------	----------------------	----------------------	----------------------	----------------------

в) Залихе на крају године (кг)

<input type="text"/>	<input type="text"/>	<input type="text"/>	<input type="text"/>	<input type="text"/>	<input type="text"/>
----------------------	----------------------	----------------------	----------------------	----------------------	----------------------

### 7. КУКУРУЗ (2001. год.)

а) Пожеља површина

ha	ari
<input type="text"/>	<input type="text"/>

б) Укућна производња (кг)

<input type="text"/>	<input type="text"/>	<input type="text"/>	<input type="text"/>	<input type="text"/>	<input type="text"/>
----------------------	----------------------	----------------------	----------------------	----------------------	----------------------

в) Залихе на крају године (кг)

<input type="text"/>	<input type="text"/>	<input type="text"/>	<input type="text"/>	<input type="text"/>	<input type="text"/>
----------------------	----------------------	----------------------	----------------------	----------------------	----------------------

### 8. УТРОШАК ВЕШТАЧКОГ ЋУБРИВА И СРЕДСТАВА ЗА ЗАШТИТУ БИЉА (2001. год.)

а) Количина ушрошеног вештачког ѓубрива (кг)

<input type="text"/>	<input type="text"/>	<input type="text"/>	<input type="text"/>	<input type="text"/>	<input type="text"/>
----------------------	----------------------	----------------------	----------------------	----------------------	----------------------

б) Количина ушрошених средстава за заштитиу биља (кг)

<input type="text"/>	<input type="text"/>	<input type="text"/>	<input type="text"/>	<input type="text"/>	<input type="text"/>
----------------------	----------------------	----------------------	----------------------	----------------------	----------------------

### 9. КОЊИ (подмладак и одрасла грла заједно)

<input type="text"/>	<input type="text"/>	<input type="text"/>	<input type="text"/>
----------------------	----------------------	----------------------	----------------------

од њога:

а) Кобила и ждребних омица

<input type="text"/>	<input type="text"/>	<input type="text"/>	<input type="text"/>
----------------------	----------------------	----------------------	----------------------

### 10. ГОВЕДА (подмладак и одрасла грла заједно)

<input type="text"/>	<input type="text"/>	<input type="text"/>	<input type="text"/>
----------------------	----------------------	----------------------	----------------------

од њога:

а) Телади и јунади

<input type="text"/>	<input type="text"/>	<input type="text"/>	<input type="text"/>
----------------------	----------------------	----------------------	----------------------

б) Крава и сџеоних јуница

<input type="text"/>	<input type="text"/>	<input type="text"/>	<input type="text"/>
----------------------	----------------------	----------------------	----------------------

в) Волова, бикова и осџалих ограслих говеда

<input type="text"/>	<input type="text"/>	<input type="text"/>	<input type="text"/>
----------------------	----------------------	----------------------	----------------------

### 11. ОВЦЕ (подмладак и одрасла грла заједно)

<input type="text"/>	<input type="text"/>	<input type="text"/>	<input type="text"/>
----------------------	----------------------	----------------------	----------------------

од њога:

а) Јагњади и шилџежади

<input type="text"/>	<input type="text"/>	<input type="text"/>	<input type="text"/>
----------------------	----------------------	----------------------	----------------------

б) Оваца за ѓриѓлог

<input type="text"/>	<input type="text"/>	<input type="text"/>	<input type="text"/>
----------------------	----------------------	----------------------	----------------------

в) Овнова и осџалих ограслих оваца

<input type="text"/>	<input type="text"/>	<input type="text"/>	<input type="text"/>
----------------------	----------------------	----------------------	----------------------

### 12. КОЗЕ (подмладак и одрасла грла заједно)

<input type="text"/>	<input type="text"/>	<input type="text"/>	<input type="text"/>
----------------------	----------------------	----------------------	----------------------

### 13. СВИЊЕ (подмладак и одрасла грла заједно)

<input type="text"/>	<input type="text"/>	<input type="text"/>	<input type="text"/>
----------------------	----------------------	----------------------	----------------------

од њога:

а) Прасади и назимади

<input type="text"/>	<input type="text"/>	<input type="text"/>	<input type="text"/>
----------------------	----------------------	----------------------	----------------------

б) Крмача и суѓрасних назимица

<input type="text"/>	<input type="text"/>	<input type="text"/>	<input type="text"/>
----------------------	----------------------	----------------------	----------------------

в) Нерасџа и осџалих ограслих свиња

<input type="text"/>	<input type="text"/>	<input type="text"/>	<input type="text"/>
----------------------	----------------------	----------------------	----------------------

### 14. ОДРАСЛА ЖИВИНА СВИХ ВРСТА

<input type="text"/>	<input type="text"/>	<input type="text"/>	<input type="text"/>	<input type="text"/>	<input type="text"/>
----------------------	----------------------	----------------------	----------------------	----------------------	----------------------

### 15. КОШНИЦЕ ПЧЕЛА

<input type="text"/>	<input type="text"/>	<input type="text"/>	<input type="text"/>
----------------------	----------------------	----------------------	----------------------

### 16. ТРАКТОРИ И КОМБАЈНИ

број KW

(0,74KS)

а) Једноосовински тракѓори

<input type="text"/>	<input type="text"/>	<input type="text"/>	<input type="text"/>
----------------------	----------------------	----------------------	----------------------

б) Двоосовински тракѓори

<input type="text"/>	<input type="text"/>	<input type="text"/>	<input type="text"/>
----------------------	----------------------	----------------------	----------------------

в) Комбајни за сѓрна жиѓа

<input type="text"/>	<input type="text"/>	<input type="text"/>	<input type="text"/>
----------------------	----------------------	----------------------	----------------------

### ПОПУЊАВА СТАТИСТИКА

Број ѓојисаних домаћинсѓава у сѓану

<input type="text"/>
----------------------

Број ѓојисаних лица у сѓану

<input type="text"/>	<input type="text"/>
----------------------	----------------------

Број ѓојисаних чланова домаћинсѓава

<input type="text"/>	<input type="text"/>
----------------------	----------------------

CIP – Каталогизација у публикацији  
Народна библиотека Србије, Београд

31:351.778.5 (497.11) "2002"

СТАНОВИ. : попис становништва,  
домаћинства и станова у 2002. 1,  
Коришћење и настањена лица : подаци по  
насељима. – Београд : Републички завод за  
статистику Србије, 2004 (Београд :  
Републички завод за статистику Србије). –  
180 стр. : табеле, обрасци ; 30 cm

На врху насл. стр.: Република Србија. -  
Тираж 350. – Стр. 3: Предговор / Драган  
Вукмировић.

ISBN 86-84433-13-0

а) Станови – Србија – 2002 – Статистика  
COBISS.SR-ID 114978316

[www.statserb.sr.gov.yu](http://www.statserb.sr.gov.yu)

Издаје и штампа: Републички завод за статистику Србије, Београд, Милана Ракића бр. 5  
Телефон: 2412-922 \* телефакс: 411-260  
Одговара: др Драган Вукмировић, директор  
Тираж: 350 \* Штампање завршено маја 2004.